



DIARIO OFICIAL DE LA FEDERACION

ORGANO DEL GOBIERNO CONSTITUCIONAL DE LOS ESTADOS UNIDOS MEXICANOS

No. de edición del mes: 10

Ciudad de México, jueves 11 de enero de 2024

CONTENIDO

Secretaría de Marina

Secretaría de Medio Ambiente y Recursos Naturales

Secretaría de la Función Pública

Secretaría de Salud

Suprema Corte de Justicia de la Nación

Tribunal Electoral del Poder Judicial de la Federación

Banco de México

Tribunal Federal de Justicia Administrativa

Convocatorias para Concursos de Adquisiciones,
Arrendamientos, Obras y Servicios del Sector Público

Avisos

Indice en página 768

PODER EJECUTIVO

SECRETARIA DE MARINA

AVISO por el que se da a conocer la página institucional donde puede consultarse el Manual de Organización y el Reglamento Interior de Trabajo de la Administración del Sistema Portuario Nacional Lázaro Cárdenas, S.A. de C.V.

Al margen un sello con el Escudo Nacional, que dice: Estados Unidos Mexicanos.- MARINA.- Secretaría de Marina.- Administración del Sistema Portuario Nacional Lázaro Cárdenas.

AVISO POR EL QUE SE DA A CONOCER LA PÁGINA INSTITUCIONAL DONDE PUEDE CONSULTARSE EL MANUAL DE ORGANIZACIÓN Y EL REGLAMENTO INTERIOR DE TRABAJO DE LA ADMINISTRACIÓN DEL SISTEMA PORTUARIO NACIONAL LÁZARO CÁRDENAS, S.A. DE C.V.

ALM. RET. JORGE LUIS CRUZ BALLADO, Director General de la Administración del Sistema Portuario Nacional Lázaro Cárdenas, S.A. de C.V., en cumplimiento a lo dispuesto en el Artículo 59 fracción III y XII de la Ley Federal de las Entidades Paraestatales, y las señaladas en el Artículo Trigésimo Quinto fracción II Inciso c) del Estatuto Social de la Entidad, a lo que establece el Acuerdo por el que se emiten las Disposiciones en las materias de Recursos Humanos y del Servicio Profesional de Carrera, al Manual Administrativo de Aplicación General en materia de Recursos Humanos y Organización y al Manual del Servicio Profesional de Carrera y demás normatividad correlacionada, se publican en el Diario Oficial de la Federación:

1. MANUAL DE ORGANIZACIÓN DE LA ADMINISTRACIÓN DEL SISTEMA PORTUARIO NACIONAL LÁZARO CÁRDENAS, S.A. DE C.V.

El Manual de Organización tienen como finalidad visualizar de manera uniforme y transparente la estructura orgánica y funcional autorizada; muestra los flujos de información entre las áreas, e identifica claramente las funciones y responsabilidades de cada uno de los diferentes puestos de la estructura básica, para evitar la duplicidad de funciones, facilitar el proceso de evaluación al desempeño del personal, así como contribuir de manera importante en el proceso de inducción al personal de nuevo ingreso.

El Manual de Organización de la Administración del Sistema Portuario Nacional Lázaro Cárdenas, S.A. de C.V., puede consultarse en la página institucional de la Administración del Sistema Portuario Nacional Lázaro Cárdenas, S.A. de C.V.

www.dof.gob.mx/2024/SEMAR/Manual_de_Organizacion_ASIPONA_LAZARO_CARDENAS.pdf

2. REGLAMENTO INTERIOR DE TRABAJO DE LA ADMINISTRACIÓN DEL SISTEMA PORTUARIO NACIONAL LÁZARO CÁRDENAS, S.A. DE C.V.

El Reglamento Interior de Trabajo tiene como objetivo normar la acción administrativa sustantiva de la Administración del Sistema Nacional Lázaro Cárdenas, S.A. de C.V., el documento establece lineamientos y disposiciones enfocadas al cumplimiento de la legislación laboral, además de constituir un instrumento de apoyo que propicie la actuación en el trabajo del personal, bajo un esquema de orden y coordinación.

El Reglamento Interior de Trabajo de la Administración del Sistema Portuario Nacional Lázaro Cárdenas, S.A. de C.V., puede consultarse en la página institucional de la Administración del Sistema Portuario Nacional Lázaro Cárdenas, S.A. de C.V.

www.dof.gob.mx/2024/SEMAR/Reglamento_interior_trabajo_ASIPONA_LAZARO_CARDENAS.pdf

Lázaro Cárdenas, Michoacán a 04 de enero de 2024.- Gerente de Administración y Finanzas, Lic. **Anna Hida Chávez Alemán**.- Rúbrica.

(R.- 546742)

AVISO por el que se da a conocer el Código de Conducta de la Administración del Sistema Portuario Nacional Lázaro Cárdenas, S.A. de C.V.

Al margen un sello con el Escudo Nacional, que dice: Estados Unidos Mexicanos.- MARINA.- Secretaría de Marina.- Administración del Sistema Portuario Nacional Lázaro Cárdenas.

AVISO POR EL QUE SE DA A CONOCER EL CÓDIGO DE CONDUCTA DE LA ADMINISTRACIÓN DEL SISTEMA PORTUARIO NACIONAL LÁZARO CÁRDENAS, S.A. DE C.V.

ALM. RET. JORGE LUIS CRUZ BALLADO, Director General de la Administración del Sistema Portuario Nacional Lázaro Cárdenas, S.A. de C.V., con fundamento en los artículos 37, fracciones XXIII y XXIX, de la Ley Orgánica de la Administración Pública Federal; 12, fracción VI, 14, 52, fracción VI, y 56, fracción I, del Reglamento Interior de la Secretaría de la Función Pública; 20, fracción II, y Cuarto Transitorio del Código de Ética de la Administración Pública Federal; numeral 43 del Acuerdo por el que se emiten los Lineamientos Generales para la integración y funcionamiento de los Comités de Ética, publicado en el Diario Oficial de la Federación el 28 de diciembre de 2020, en relación con el similar décimo primero del Acuerdo por el que se dan a conocer los Lineamientos para la emisión del Código de Ética a que se refiere el artículo 16 de la Ley General de Responsabilidades Administrativas.

CÓDIGO DE CONDUCTA DE LA ADMINISTRACIÓN DEL SISTEMA PORTUARIO NACIONAL LÁZARO CÁRDENAS, S.A. DE C.V.

Este Código de Conducta es una guía esencial, una referencia y un apoyo para la toma de decisiones, ofrece lineamientos para orientar el comportamiento de las personas servidoras públicas de la Entidad, teniendo presente en sus actos la Visión y la Misión de la Entidad.

El presente Código de Conducta tiene por objeto normar el comportamiento de las personas servidoras públicas de la Administración del Sistema Portuario Nacional Lázaro Cárdenas, S.A. de C.V., con base en los principios éticos que han de regir el ejercicio de sus funciones. Asimismo, reforzar el compromiso de conducirse en la Entidad con apego irrestricto a los principios que rigen al Servidor Público.

El Código de Conducta de la Administración del Sistema Portuario Nacional Lázaro Cárdenas, S.A. de C.V., puede consultarse en las siguientes ligas:

Nombre del instrumento	Liga electrónica en el Diario Oficial de la Federación
Código de Conducta de la Administración del Sistema Portuario Nacional Lázaro Cárdenas, S.A. de C.V.	www.dof.gob.mx/2024/SEMAR/CODIGODECONDUCTAASIPONALAC.pdf
Nombre del instrumento	Liga electrónica en la página Institucional
Código de Conducta de la Administración del Sistema Portuario Nacional Lázaro Cárdenas, S.A. de C.V.	https://www.puertolazarocardenas.com.mx/plc25/documentos/codigo_conducta.pdf

Lázaro Cárdenas, Michoacán, a 04 de enero de 2024.- Gerente de Administración y Finanzas, Lic. **Anna Hida Chávez Alemán**.- Rúbrica.

(R.- 546740)

SECRETARÍA DE MEDIO AMBIENTE Y RECURSOS NATURALES

DECRETO por el que se declara área natural protegida, con la categoría de área de protección de flora y fauna, el sitio Manglares de Puerto Morelos, ubicado en el municipio de Puerto Morelos, estado de Quintana Roo, y que abarca la superficie de 1,103-00-35.28 hectáreas (Segunda publicación).

Al margen un sello con el Escudo Nacional, que dice: Estados Unidos Mexicanos.- Presidencia de la República.

ANDRÉS MANUEL LÓPEZ OBRADOR, presidente de los Estados Unidos Mexicanos, en ejercicio de la facultad que me confiere el artículo 89, fracción I, de la Constitución Política de los Estados Unidos Mexicanos, con fundamento en los artículos 4o., párrafo quinto, y 27, párrafo tercero, de la propia Constitución; 13 y 32 Bis de la Ley Orgánica de la Administración Pública Federal; 1o., fracciones I, IV y VI, 2o., fracción II, 3o., fracciones II, XXV, XXVII y XXX, 5o., fracciones VIII y XI, 6o., 15, fracciones I, III, V, VI y IX, 44, 45, 46, párrafos primero, fracción VII, segundo, quinto, sexto y séptimo, 47, 47 BIS, 47 BIS 1, 54, 57, 58, 60, 61, 63, 64, 74 y 161 de la Ley General del Equilibrio Ecológico y la Protección al Ambiente; 29, fracción X, 30, fracción XXII, y 34, fracción III, inciso e, de la Ley General de Cambio Climático, y 4o. de la Ley General de Vida Silvestre, y

CONSIDERANDO

Que el artículo 4o., párrafo quinto, de la Constitución Política de los Estados Unidos Mexicanos (CPEUM), establece que “[t]oda persona tiene derecho a un ambiente sano para su desarrollo y bienestar. El Estado garantizará el respeto a este derecho”;

Que el artículo 27, párrafo tercero, de la CPEUM, establece que “[l]a nación tendrá en todo tiempo el derecho de imponer a la propiedad privada las modalidades que dicte el interés público”, y que el Estado dictará “las medidas necesarias para ordenar los asentamientos humanos y establecer adecuadas provisiones, usos, reservas y destinos de tierras, aguas y bosques (...) para preservar y restaurar el equilibrio ecológico”, así como “para evitar la destrucción de los elementos naturales y los daños que la propiedad pueda sufrir en perjuicio de la sociedad”;

Que el Convenio sobre la Diversidad Biológica, firmado *ad referendum* por México el 13 de junio de 1992 y publicado en el Diario Oficial de la Federación (DOF) el 7 de mayo de 1993, señala en su artículo 8, incisos a y d, respectivamente, que cada parte contratante “[e]stablecerá un sistema de áreas protegidas o áreas donde haya que tomar medidas especiales para conservar la diversidad biológica”, y “[p]romoverá la protección de ecosistemas y hábitat naturales y el mantenimiento de poblaciones viables de especies en entornos naturales”;

Que el Protocolo Adicional a la Convención Americana sobre Derechos Humanos en Materia de Derechos Económicos, Sociales y Culturales “Protocolo de San Salvador”, ratificado por México el 16 de abril de 1996 y publicado en el DOF el 1 de septiembre de 1998, dispone en su artículo 11 que “[t]oda persona tiene derecho a vivir en un medio ambiente sano y a contar con servicios públicos básicos”, y que “[l]os Estados Partes promoverán la protección, preservación y mejoramiento del medio ambiente”;

Que el Acuerdo de París, publicado en el DOF el 4 de noviembre de 2016, prevé en su artículo 7 que “...las Partes establecen el objetivo mundial relativo a la adaptación, que consiste en aumentar la capacidad de adaptación, fortalecer la resiliencia y reducir la vulnerabilidad al cambio climático con miras a contribuir al desarrollo sostenible...”;

Que uno de los “Principios Marco sobre los Derechos Humanos y el Medio Ambiente” presentados por el Relator Especial de las Naciones Unidas sobre los derechos humanos y el medio ambiente al Consejo de los Derechos Humanos de las Naciones Unidas, en marzo de 2018, es que “[l]os Estados deben respetar, proteger y hacer efectivos los derechos humanos con el fin de garantizar un medio ambiente sin riesgos, limpio, saludable y sostenible”; por lo que, deben adoptar las medidas efectivas para su cumplimiento, impedir los daños ambientales, reducirlos y prever reparaciones;

Que el objeto de la Ley General del Equilibrio Ecológico y la Protección al Ambiente (LGEEPA) es propiciar el desarrollo sustentable y establecer las bases para “[l]a preservación y protección de la biodiversidad, así como el establecimiento y administración de las áreas naturales protegidas” (artículo 1o., fracción IV);

Que la citada ley considera de utilidad pública el establecimiento, protección y preservación de las áreas naturales protegidas y de las zonas de restauración ecológica (artículo 2o., fracción II, de la LGEEPA);

Que la preservación es el “conjunto de políticas y medidas para mantener las condiciones que propicien la evolución y continuidad de los ecosistemas y hábitat naturales, así como conservar las poblaciones viables de especies en sus entornos naturales y los componentes de la biodiversidad fuera de sus hábitat naturales”, y que la protección es el “conjunto de políticas y medidas para mejorar el ambiente y controlar su deterioro” (artículo 3o., fracciones XXV y XXVII, de la LGEEPA);

Que para la formulación y conducción de la política ambiental y la expedición de normas oficiales mexicanas y demás instrumentos, en materia de preservación y restauración del equilibrio ecológico y protección al ambiente, el Ejecutivo Federal debe observar como principio que el medio más eficaz para evitar los desequilibrios ecológicos es la prevención de las causas que los generan (artículo 15, fracción VI, de la LGEEPA);

Que, dentro de las categorías de áreas naturales protegidas se encuentran las áreas de protección de flora y fauna, las cuales se establecen en los lugares que contienen los hábitat de cuyo equilibrio y preservación dependen la existencia, transformación y desarrollo de las especies de flora y fauna silvestres (artículo 46, fracción VII y 54 de la LGEEPA);

Que las áreas naturales protegidas se establecerán mediante declaratoria expedida por el titular del Ejecutivo Federal, previa realización de los estudios justificativos, mismos que deben ser puestos a disposición del público (artículos 57 y 58 de la LGEEPA);

Que las áreas naturales protegidas contribuyen a adoptar medidas para combatir el cambio climático y sus efectos, y a detener la pérdida de la biodiversidad, para alcanzar los objetivos 13 y 15 de desarrollo sostenible de la Agenda 2030 de la Organización de las Naciones Unidas;

Que el Plan Nacional de Desarrollo 2019-2024, publicado en el DOF el 12 de julio de 2019, señala en su Eje General II. “Política Social”, apartado “Desarrollo Sostenible” que “[e]l gobierno de México está comprometido a impulsar el desarrollo sostenible, que en la época presente se ha evidenciado como un factor indispensable del bienestar. Se le define como la satisfacción de las necesidades de la generación presente sin comprometer la capacidad de las generaciones futuras para satisfacer sus propias necesidades. Esta fórmula resume insoslayables mandatos éticos, sociales, ambientales y económicos que deben ser aplicados en el presente para garantizar un futuro mínimamente habitable y armónico”;

Que el Programa Sectorial de Medio Ambiente y Recursos Naturales 2020-2024, publicado en el DOF el 7 de julio de 2020, expone como acción puntual “[c]onsolidar y promover las áreas naturales protegidas (...) privilegiando la representatividad y la conectividad de los ecosistemas, la conservación de especies prioritarias y el patrimonio biocultural de las comunidades que las habitan”;

Que la protección y conservación de los ecosistemas y su biodiversidad reducen la vulnerabilidad de la población e incrementan su resiliencia, además de favorecer la adaptación de la biodiversidad y especies en riesgo al cambio climático;

Que la destrucción acelerada del medio natural pone de manifiesto la necesidad de preservar todos los elementos que lo conforman, por lo que el establecimiento de áreas naturales protegidas es la medida más efectiva para la conservación biológica;

Que la Secretaría de Medio Ambiente y Recursos Naturales (Semarnat), por medio de la Comisión Nacional de Áreas Naturales Protegidas (Conanp), en términos de los artículos 58 de la LGEEPA, y 45 y 46 del Reglamento de la Ley General del Equilibrio Ecológico y la Protección al Ambiente en Materia de Áreas Naturales Protegidas, elaboró el estudio previo justificativo en el que concluyó que el sitio Manglares de Puerto Morelos reúne los requisitos para ser declarado como área natural protegida con la categoría de área de protección de flora y fauna;

Que el referido estudio previo justificativo fue puesto a disposición del público mediante aviso publicado en el DOF el 2 de noviembre de 2023, y señala que el sitio Manglares de Puerto Morelos, ubicado en el municipio de Puerto Morelos, estado de Quintana Roo, se localiza en la provincia fisiográfica Península de Yucatán y en la subprovincia Carso Yucateco, la cual se caracteriza por presentar relieve plano, constituida por rocas calizas del Terciario Superior con evidente presencia de fósiles, principalmente de ambiente arrecifal; así como abundantes estructuras de hundimiento o dolinas conocidas localmente como “aguadas” y estructuras de colapso inundadas o cenotes, evidencias clásicas de la topografía cárstica que caracteriza a la región, con un sistema de topoformas de llanura y playa o barra, que albergan diversos ecosistemas como manglar, selva alta o mediana subperennifolia, ciperal y palmar;

Que el sitio Manglares de Puerto Morelos forma parte del denominado “Complejo de Humedales Costeros de Puerto Morelos” considerado como la única laguna costera estacional predominante dulceacuícola localizada en la sección nororiental de Quintana Roo, por su extensión y por su diversidad biológica de importancia crítica para el ecosistema costero para el mantenimiento de la biodiversidad, del flujo hídrico y la

conexión entre el humedal y el sistema arrecifal. Los manglares son los únicos bosques del mundo que fungen como muro natural ante las tormentas tropicales y como barreras de protección para mitigar la erosión del suelo, y proveen servicios ecosistémicos como la captura, filtración y purificación de agua, regulación de temperatura, protección contra la erosión y contra eventos meteorológicos, control de inundaciones, fuente de nutrientes para ecosistemas adyacentes, además de refugio y microhábitats para especies silvestres. Para el caso de los manglares de la porción norte de la Península de Yucatán se ha estimado que podrían almacenar en promedio 348.9 ± 21 (Mín. 4.6– Máx. 1201) toneladas de carbono orgánico por hectárea en la biomasa aérea y el primer metro de profundidad de los sedimentos;

Que el sitio Manglares de Puerto Morelos alberga y salvaguarda 1,294 especies nativas de flora, fauna y hongos de las cuales 59 son endémicas de México o de la Provincia Biótica Península de Yucatán, y 96 se enlistan en alguna categoría de riesgo de la “Norma Oficial Mexicana NOM-059-SEMARNAT-2010, Protección ambiental-Especies nativas de México de flora y fauna silvestres-Categorías de riesgo y especificaciones para su inclusión, exclusión o cambio-Lista de especies en riesgo”, de su modificación y de la Fe de erratas, publicadas en el DOF el 30 de diciembre de 2010, 14 de noviembre de 2019 y 4 de marzo de 2020, respectivamente. Asimismo, en Manglares de Puerto Morelos se registran cuatro especies de plantas y 23 de animales, prioritarias para la conservación en México conforme al “Acuerdo por el que se da a conocer la lista de especies y poblaciones prioritarias para la conservación” publicado en el DOF el 5 de marzo de 2014;

Que entre las especies que habitan en Manglares de Puerto Morelos incluidas en la NOM-059-SEMARNAT-2010, en la categoría de sujetas a protección especial se encuentran: el cedro (*Cedrela odorata*), la mariposa monarca (*Danaus plexippus*), la salamandra lengua hongueada yucateca (*Bolitoglossa yucatanana*), la culebra caracolera chata (*Dipsas brevifacies*), la coralillo anillado (*Micrurus diastema*), el loro frente blanca (*Amazona albifrons*), el tucancillo collajero (*Pteroglossus torquatus*); en la categoría de especies amenazadas se encuentran: la palma nakás (*Coccothrinax readii*), el mangle rojo (*Rhizophora mangle*), el mangle blanco (*Laguncularia racemosa*), la cuija yucateca (*Coleonyx elegans*), el loro yucateco (*Amazona xantholara*), y en las catalogadas en peligro de extinción se encuentran: la garza rojiza (*Egretta rufescens*), el águila elegante (*Spizaetus ornatus*), el mono araña (*Ateles geoffroyi*) y el ocelote (*Leopardus pardalis*);

Que en el sitio Manglares de Puerto Morelos, una de las comunidades vegetales con mayor relevancia y extensión es el manglar, y es hábitat de poblaciones de especies prioritarias para la conservación conforme al “Acuerdo por el que se da a conocer la lista de especies y poblaciones prioritarias para la conservación” como lo son el mangle negro (*Avicennia germinans*), mangle botoncillo (*Conocarpus erectus*), jaguar (*Panthera onca*) y mono araña (*Ateles geoffroyi*);

Que en Manglares de Puerto Morelos hay dos sitios arqueológicos registrados, que al parecer se trata de aldeas mayas del período Posclásico: El Altar, ubicado en el Jardín Botánico “Dr. Alfredo Barrera Marín” y el Cocal 1;

Que en el sitio Manglares de Puerto Morelos se presentan problemáticas específicas como la pérdida de cobertura vegetal de selva mediana o alta y manglar, debido al establecimiento de infraestructura de mantenimiento para los hoteles de la zona aledaña al sitio; la creación de zonas habitacionales o espacios laborales irregulares y como consecuencia, la descarga de aguas residuales y desechos sin tratar a los sistemas circundantes; los desarrollos habitacionales y de vivienda cercanas han desecado el humedal por relleno sanitario, lo que impide la conexión entre el mangle y el mar, así como la presencia de gatos ferales; entre otras. Dichas problemáticas se reportan como una red de complejas interacciones de factores socioeconómicos y medioambientales que se expresan en serias implicaciones en el medio ambiente y en la disminución de áreas forestales; así como en selvas y manglares, cuyos ecosistemas, han sido impactados severamente;

Que es necesario emprender acciones preventivas de restauración y protección en el sitio Manglares de Puerto Morelos; de lo contrario, se ponen en riesgo los ecosistemas y especies que ahí habitan, ya que continuaría el deterioro ambiental para las próximas generaciones por el desarrollo de actividades contrarias a la conservación del medio ambiente en la zona, lo que transgrede los principios de responsabilidad y prevención establecidos en la LGEEPA;

Que, ante el desafío que representa el cambio climático, se deben implementar diversas medidas con visión transversal y multidisciplinaria, a efecto de conservar el patrimonio natural, usarlo de forma sustentable y aumentar el bienestar social;

Que, en el presente procedimiento se otorgó garantía de audiencia a todos los interesados, por lo que se dio cumplimiento a los artículos 14 y 16 de la CPEUM, toda vez que del 5 al 7 de diciembre, de 2023, se puso a disposición de los “[p]ropietarios, poseedores y titulares de otros derechos, ubicados en el sitio Manglares de Puerto Morelos, localizado en el municipio de Puerto Morelos, en el estado de Quintana Roo”, mediante edictos publicados en el DOF y en uno de los periódicos de mayor circulación en el territorio nacional, el

estudio previo justificativo para el establecimiento del área de protección de flora y fauna Manglares de Puerto Morelos, el plano de localización y el proyecto de declaratoria, así como las prohibiciones y modalidades a las que se deben sujetar las actividades asociadas a la categoría de área de protección de flora y fauna. Asimismo, se les informó que contaban con 10 días hábiles para manifestar lo que a su interés conviniera y se procedió conforme a la normativa aplicable, y

Que con el fin de proteger el sitio Manglares de Puerto Morelos con esquemas que garanticen la preservación integral de los elementos naturales que lo componen, he tenido a bien expedir el siguiente

DECRETO

ARTÍCULO PRIMERO. Se declara área natural protegida, con la categoría de área de protección flora y fauna, el sitio Manglares de Puerto Morelos que, de acuerdo con el Marco Geoestadístico, versión 2022 del Instituto Nacional de Estadística y Geografía, se ubica en el municipio de Puerto Morelos, estado de Quintana Roo y que, abarca la superficie de 1,103-00-35.28 hectáreas (un mil ciento tres hectáreas, cero áreas, treinta y cinco punto veintiocho centiáreas), conformada por tres polígonos generales, que corresponden a la zona de amortiguamiento.

La descripción limítrofe de los tres polígonos generales que conforman el área de protección de flora y fauna Manglares de Puerto Morelos, se encuentra en un sistema de coordenadas Universal Transversa de Mercator (UTM), zona 16, con Elipsoide GRS80 y Datum Horizontal ITRF08 época 2010.0.

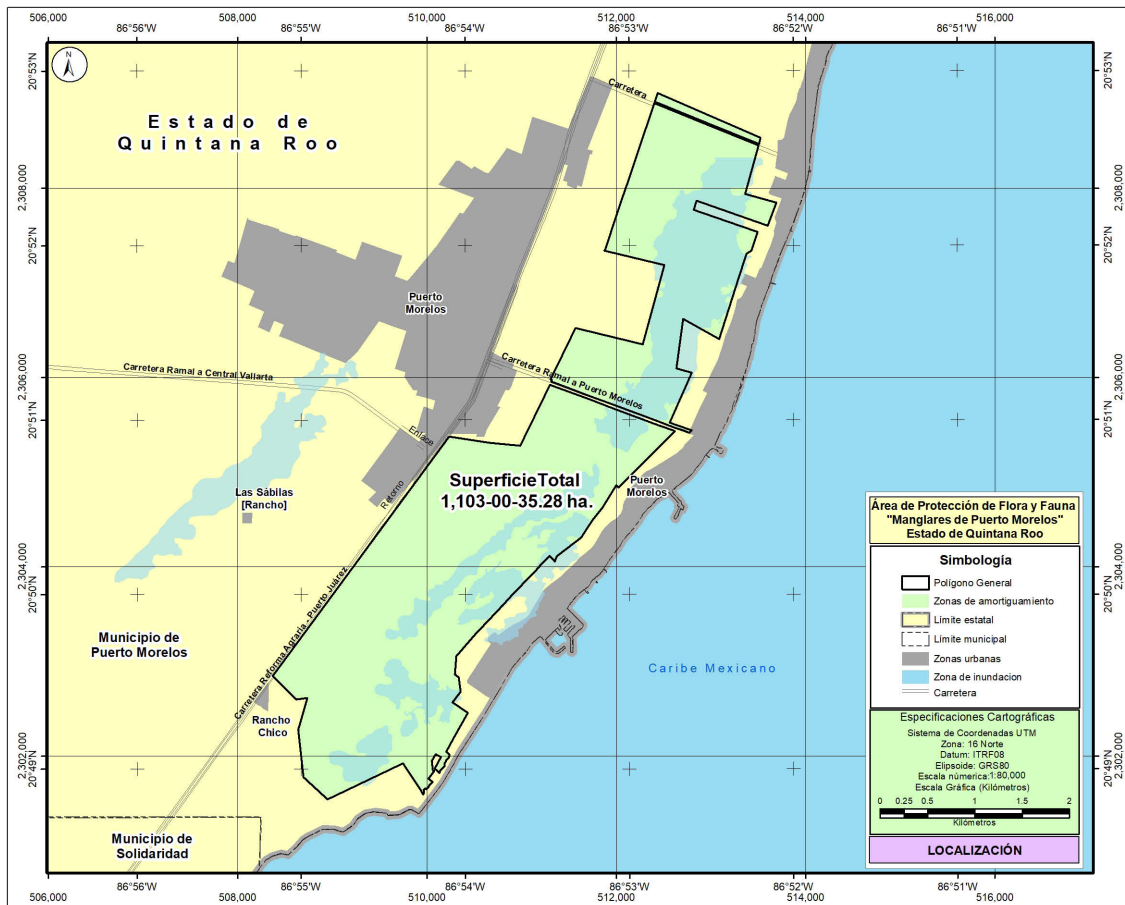

El plano oficial del área de protección de flora y fauna Manglares de Puerto Morelos que contiene la descripción limítrofe analítico-topográfica de los tres polígonos generales que se describen en este decreto se encuentra en las oficinas centrales de la Comisión Nacional de Áreas Naturales Protegidas, ubicadas en avenida Ejército Nacional, número 223, piso 12, colonia Anáhuac, I Sección, alcaldía Miguel Hidalgo, código postal 11320, en Ciudad de México, en la oficina de la Dirección Regional Península de Yucatán y Caribe Mexicano, ubicada en Avenida Mayapán Sur sin número, planta alta, lote 1, supermanzana 21, manzana 4, código postal 77505, Cancún, Benito Juárez, estado de Quintana Roo, y en la oficina de representación de la Secretaría de Medio Ambiente y Recursos Naturales, ubicada en Boulevard Kukulcán, kilómetro 4.8, Zona Hotelera, código postal 77500, Cancún, Benito Juárez, estado de Quintana Roo.

Polígono general**Coxol 1****Superficie: 741-74-67.55 hectáreas**

Est-PV	Rumbo	Distancia (metros)	Vértice No.-	Coordenadas UTM	
				X	Y
			1	511,296.150975	2,305,923.747580
1 - 2	69°32'56"SE	42.23	2	511,335.720523	2,305,908.991620
2 - 3	69°37'03"SE	413.66	3	511,723.483102	2,305,764.920140
3 - 4	69°36'57"SE	268.15	4	511,974.842586	2,305,671.520210
4 - 5	69°37'30"SE	466.64	5	512,412.284016	2,305,509.055380
5 - 6	69°40'47"SE	198.19	6	512,598.135441	2,305,440.232240
6 - 7	69°38'36"SE	22.46	7	512,619.193699	2,305,432.418900
7 - 8	45°07'57"SW	842.16	8	512,022.320211	2,304,838.303850
8 - 9	45°45'43"NW	3.66	9	512,019.699425	2,304,840.855830
9 - 10	46°37'12"NW	27.73	10	511,999.542289	2,304,859.903990
10 - 11	31°50'43"SW	275.33	11	511,854.267794	2,304,626.015000
11 - 12	39°22'15"SW	165.10	12	511,749.539909	2,304,498.386010
12 - 13	33°22'00"SW	112.56	13	511,687.631209	2,304,404.378000
13 - 14	32°10'43"SW	114.92	14	511,626.429090	2,304,307.110990
14 - 15	52°42'07"SW	323.65	15	511,368.964511	2,304,110.991000
15 - 16	18°57'17"SW	57.75	16	511,350.206105	2,304,056.373110
16 - 17	44°16'19"NW	82.12	17	511,292.884109	2,304,115.170300
17 - 18	43°21'49"SW	31.88	18	511,270.997087	2,304,091.996090
18 - 19	43°21'48"SW	74.75	19	511,219.671296	2,304,037.651310
19 - 20	43°21'49"SW	91.92	20	511,156.556701	2,303,970.824690
20 - 21	43°21'49"SW	223.22	21	511,003.291298	2,303,808.544890
21 - 22	43°21'49"SW	180.58	22	510,879.303303	2,303,677.264490
22 - 23	43°21'49"SW	66.39	23	510,833.716303	2,303,628.996310
23 - 24	43°21'49"SW	100.19	24	510,764.920089	2,303,556.153900
24 - 25	43°21'49"SW	121.63	25	510,681.405490	2,303,467.727510
25 - 26	43°21'48"SW	128.95	26	510,592.864501	2,303,373.978710
26 - 27	43°21'49"SW	42.41	27	510,563.746093	2,303,343.147700
27 - 28	43°21'49"SW	89.22	28	510,502.488294	2,303,278.287110
28 - 29	40°44'59"SW	297.47	29	510,308.309898	2,303,052.931910
29 - 30	03°49'04"SW	194.60	30	510,295.351910	2,302,858.762000
30 - 31	54°06'56"SE	47.20	31	510,333.591690	2,302,831.097100
31 - 32	07°06'36"SE	152.70	32	510,352.491947	2,302,679.574670
32 - 33	36°28'03"SW	139.82	33	510,269.389976	2,302,567.136560
33 - 34	55°12'51"SE	192.66	34	510,427.620862	2,302,457.222090
34 - 35	28°27'49"SW	310.99	35	510,279.403908	2,302,183.828360
35 - 36	29°31'31"SW	158.72	36	510,201.186099	2,302,045.722410
36 - 37	47°08'17"SE	49.50	37	510,237.471620	2,302,012.048950
37 - 38	29°37'58"SW	1.96	38	510,236.501933	2,302,010.344270
38 - 39	11°46'07"SW	18.23	39	510,232.783524	2,301,992.496820
39 - 40	29°30'13"SW	5.19	40	510,230.228588	2,301,987.981690
40 - 41	29°30'09"SW	6.67	41	510,226.944233	2,301,982.177220
41 - 42	42°01'07"SW	14.53	42	510,217.215561	2,301,971.379580
42 - 43	42°01'07"SW	22.52	43	510,202.138035	2,301,954.645340
43 - 44	28°08'09"SW	6.00	44	510,199.307614	2,301,949.352420
44 - 45	28°08'07"SW	22.20	45	510,188.837748	2,301,929.773220

Est-PV	Rumbo	Distancia (metros)	Vértice No.-	Coordenadas UTM	
				X	Y
45 - 46	28°08'07"SW	2.51	46	510,187.653101	2,301,927.557860
46 - 47	07°02'37"SW	17.54	47	510,185.502834	2,301,910.155040
47 - 48	03°07'52"SE	8.41	48	510,185.962225	2,301,901.757660
48 - 49	17°51'40"SW	5.27	49	510,184.345377	2,301,896.740210
49 - 50	29°30'11"SW	16.86	50	510,176.039958	2,301,882.062340
50 - 51	48°59'16"SW	3.90	51	510,173.096121	2,301,879.502210
51 - 52	48°59'27"SW	2.08	52	510,171.527787	2,301,878.138440
52 - 53	51°28'50"SW	24.43	53	510,152.412892	2,301,862.923250
53 - 54	31°13'58"SW	27.94	54	510,137.923462	2,301,839.029390
54 - 55	21°50'10"SW	10.12	55	510,134.159015	2,301,829.634860
55 - 56	27°23'33"SW	10.29	56	510,129.423760	2,301,820.496790
56 - 57	27°23'27"SW	1.68	57	510,128.648736	2,301,819.001040
57 - 58	46°07'09"NW	69.61	58	510,078.476072	2,301,867.250620
58 - 59	29°30'26"NE	137.00	59	510,145.954057	2,301,986.482260
59 - 60	60°29'54"NW	65.00	60	510,089.381776	2,302,018.491230
60 - 61	30°18'11"SW	82.00	61	510,048.006370	2,301,947.695120
61 - 62	05°31'18"SE	98.32	62	510,057.467146	2,301,849.832000
62 - 63	51°47'11"SE	18.42	63	510,071.939221	2,301,838.438060
63 - 64	38°12'48"SW	98.00	64	510,011.317207	2,301,761.438290
64 - 65	51°47'11"SE	59.36	65	510,057.958154	2,301,724.717730
65 - 66	46°28'06"SW	11.22	66	510,049.820918	2,301,716.987250
66 - 67	39°21'42"SW	47.30	67	510,019.822005	2,301,680.416410
67 - 68	39°21'38"SW	1.38	68	510,018.947000	2,301,679.349670
68 - 69	39°18'12"SW	29.69	69	510,000.141684	2,301,656.376970
69 - 70	43°25'34"SW	9.23	70	509,993.799344	2,301,649.676290
70 - 71	33°38'53"SW	0.73	71	509,993.395878	2,301,649.070130
71 - 72	51°00'00"NW	11.62	72	509,984.365645	2,301,656.382620
72 - 73	51°00'05"NW	2.40	73	509,982.503596	2,301,657.890390
73 - 74	44°59'18"SW	1.36	74	509,981.540377	2,301,656.926780
74 - 75	50°11'39"NW	4.55	75	509,978.046426	2,301,659.838420
75 - 76	36°33'07"SW	22.87	76	509,964.428525	2,301,641.469800
76 - 77	07°00'54"SE	30.69	77	509,968.177146	2,301,611.006180
77 - 78	26°33'04"SW	20.57	78	509,958.983432	2,301,592.607620
78 - 79	33°15'02"NW	29.42	79	509,942.853837	2,301,617.208630
79 - 80	33°15'03"NW	22.60	80	509,930.459680	2,301,636.112210
80 - 81	33°15'03"NW	341.17	81	509,743.395286	2,301,921.423090
81 - 82	64°23'03"SW	885.40	82	508,945.018500	2,301,538.633830
82 - 83	46°42'19"NW	344.10	83	508,694.569322	2,301,774.600010
83 - 84	06°15'58"NW	505.00	84	508,639.449010	2,302,276.582780
84 - 85	15°15'38"NE	273.60	85	508,711.463125	2,302,540.531440
85 - 86	17°25'47"NE	76.75	86	508,734.451914	2,302,613.754780
86 - 87	80°55'11"SW	121.53	87	508,614.449010	2,302,594.575980
87 - 88	44°14'57"NW	350.00	88	508,370.224812	2,302,845.284000
88 - 89	36°23'09"NE	938.00	89	508,926.665123	2,303,600.411990
89 - 90	36°23'09"NE	2,203.73	90	510,233.961706	2,305,374.504010
90 - 91	81°16'22"SE	436.17	91	510,665.082002	2,305,308.325010
91 - 92	85°00'07"SE	320.34	92	510,984.203647	2,305,280.416820
92 - 1	25°52'06"NE	714.97	1		

Polígono general**Coxol 2****Superficie: 351-76-60.77 hectáreas**

Est-PV	Rumbo	Distancia (metros)	Vértice No.-	Coordenadas UTM	
				X	Y
			1	512,401.568786	2,308,897.889840
1 - 2	67°54'13"SE	618.32	2	512,974.475584	2,308,665.300770
2 - 3	67°49'51"SE	569.03	3	513,501.443437	2,308,450.581750
3 - 4	15°07'52"SW	529.95	4	513,363.110375	2,307,939.009360
4 - 5	74°16'14"SE	339.44	5	513,689.839312	2,307,846.989690
5 - 6	20°05'46"SW	259.45	6	513,600.693261	2,307,603.336770
6 - 7	70°37'24"NW	796.33	7	512,849.463726	2,307,867.540440
7 - 8	19°32'46"SW	100.59	8	512,815.809816	2,307,772.747320
8 - 9	71°00'01"SE	718.28	9	513,494.959159	2,307,538.904740
9 - 10	18°43'36"SW	210.74	10	513,427.300536	2,307,339.322680
10 - 11	61°40'15"SW	56.07	11	513,377.943451	2,307,312.714290
11 - 12	17°44'40"SW	249.76	12	513,301.821766	2,307,074.833230
12 - 13	17°44'40"SW	701.05	13	513,088.158366	2,306,407.133130
13 - 14	60°45'07"NW	437.60	14	512,706.350464	2,306,620.937640
14 - 15	07°55'04"SW	529.00	15	512,633.477529	2,306,096.977250
15 - 16	74°27'40"SE	171.04	16	512,798.267564	2,306,051.156850
16 - 17	23°48'27"SW	577.46	17	512,565.164962	2,305,522.835130
17 - 18	71°03'29"SE	244.93	18	512,796.829671	2,305,443.329940
18 - 19	39°56'13"SW	38.82	19	512,771.910304	2,305,413.565870
19 - 20	69°19'05"NW	57.16	20	512,718.438042	2,305,433.751850
20 - 21	69°22'44"NW	49.16	21	512,672.432150	2,305,451.063670
21 - 22	69°38'35"NW	65.89	22	512,610.658524	2,305,473.983940
22 - 23	69°40'47"NW	198.21	23	512,424.785579	2,305,542.814980
23 - 24	69°37'30"NW	466.60	24	511,987.376420	2,305,705.267910
24 - 25	69°36'57"NW	268.15	25	511,736.022254	2,305,798.665770
25 - 26	69°37'03"NW	413.64	26	511,348.278983	2,305,942.730140
26 - 27	69°32'56"NW	38.80	27	511,311.928489	2,305,956.285650
27 - 28	25°52'05"NE	7.12	28	511,315.037149	2,305,962.696710
28 - 29	25°49'41"NE	12.39	29	511,320.433965	2,305,973.846590
29 - 30	69°36'39"NW	19.30	30	511,302.341548	2,305,980.571140
30 - 31	25°50'04"NE	604.62	31	511,565.819211	2,306,524.763220
31 - 32	76°19'23"SE	731.74	32	512,276.810541	2,306,351.747190
32 - 33	15°17'47"NE	864.89	33	512,504.982393	2,307,185.999750
33 - 34	76°01'25"NW	649.24	34	511,874.965425	2,307,342.804390
34 - 35	18°42'10"NE	0.42	35	511,875.101200	2,307,343.205450
35 - 36	18°42'28"NE	551.05	36	512,051.845729	2,307,865.140740
36 - 37	18°42'28"NE	213.35	37	512,120.274512	2,308,067.214240
37 - 1	18°42'28"NE	877.01	1		

Polígono general**Coxol 3****Superficie: 9-49-06.96 hectáreas**

Est-PV	Rumbo	Distancia (metros)	Vértice No.-	Coordenadas UTM	
				X	Y
			1	512,437.948926	2,309,005.322160
1 - 2	66°37'29"SE	1,183.66	2	513,524.460835	2,308,535.703020
2 - 3	15°07'52"SW	68.03	3	513,506.703656	2,308,470.034950
3 - 4	67°49'51"NW	566.58	4	512,982.010687	2,308,683.827040
4 - 5	67°54'13"NW	619.52	5	512,407.994797	2,308,916.866340
5 - 1	18°42'28"NE	93.39	1		

ARTÍCULO SEGUNDO. Los polígonos generales del área de protección de flora y fauna Manglares de Puerto Morelos se integran por la zona de amortiguamiento que se subzonifican en el programa de manejo, en términos de los artículos 47 BIS y 47 BIS 1 de la Ley General del Equilibrio Ecológico y la Protección al Ambiente.

ARTÍCULO TERCERO. La Secretaría de Medio Ambiente y Recursos Naturales, por conducto de la Comisión Nacional de Áreas Naturales Protegidas, es la encargada de administrar, manejar, preservar y restaurar los ecosistemas y los elementos del área de protección de flora y fauna Manglares de Puerto Morelos, así como de vigilar que las acciones que se realicen dentro de esta se ajusten a los propósitos de la Ley General del Equilibrio Ecológico y la Protección al Ambiente, del presente decreto y demás disposiciones aplicables.

ARTÍCULO CUARTO. Dentro de la zona de amortiguamiento del área de protección de flora y fauna Manglares de Puerto Morelos, solo pueden realizarse las siguientes actividades:

- I. Investigación y colecta científicas;
- II. Monitoreo del ambiente;
- III. Educación ambiental;
- IV. Turismo de bajo impacto ambiental;
- V. Aprovechamiento extractivo de la vida silvestre;
- VI. Restauración de ecosistemas y reintroducción o repoblación de especies;
- VII. Erradicación o control de especies exóticas, exóticas invasoras o que se tornen perjudiciales;
- VIII. Construcción y mantenimiento de infraestructura pública, y
- IX. Las demás previstas en la Ley General del Equilibrio Ecológico y la Protección al Ambiente, de acuerdo con la subzona en donde se pretendan realizar, así como las consideradas como permitidas en las reglas de carácter administrativo contenidas en el programa de manejo correspondiente.

Para las actividades a que se refiere el presente artículo y que requieran de autorización, conforme a las disposiciones jurídicas aplicables, la unidad administrativa correspondiente de la institución de que se trate, debe contar previamente con la opinión favorable de la Comisión Nacional de Áreas Naturales Protegidas y, en todo caso, las autoridades competentes deben observar los plazos de respuesta previstos en la normativa correspondiente.

ARTÍCULO QUINTO. Las actividades, uso y aprovechamiento de los recursos naturales dentro de la zona de amortiguamiento del área de protección de flora y fauna Manglares de Puerto Morelos deben realizarse de conformidad con la subzonificación correspondiente y sujetarse a las siguientes modalidades:

- I. La investigación y colecta científicas, el monitoreo del ambiente y la educación ambiental se debe llevar a cabo de tal forma que no impliquen modificaciones sustanciales a las características o condiciones naturales originales;
- II. La educación ambiental se debe llevar a cabo de tal forma que no alteren el hábitat o la viabilidad de las especies y poblaciones de la vida silvestre, y no implicará la instalación de infraestructura permanente o temporal;
- III. El turismo de bajo impacto ambiental solo podrá realizarse siempre que su desarrollo no implique modificaciones de las características o condiciones naturales originales;
- IV. El aprovechamiento extractivo de la vida silvestre requiere para su autorización la opinión previa de la Comisión Nacional de Áreas Naturales Protegidas, excepto cuando dicho aprovechamiento se realice con fines de subsistencia por parte de las comunidades locales que ahí habiten al momento de la expedición del presente decreto, y siempre y cuando no se ponga en peligro a sus especies o poblaciones;
- V. La reintroducción o repoblación de vida silvestre se debe realizar con especies nativas, o en su caso, con especies compatibles con el funcionamiento y la estructura de los ecosistemas originales. Se debe considerar que con estas actividades no se comprometa o afecte la recuperación de otras especies existentes en el área, particularmente aquellas que se encuentren en alguna categoría de riesgo;
- VI. La restauración de ecosistemas debe llevarse a cabo con el fin de recuperar la continuidad de los procesos ecológicos;
- VII. La erradicación o control de especies exóticas, exóticas invasoras o que se tornen perjudiciales, se debe realizar conforme a las medidas que para tal efecto autorice la Secretaría de Medio Ambiente y Recursos Naturales, con el fin de prevenir la afectación en la continuidad de los procesos ecológicos y evolutivos, así como de los servicios ecosistémicos o, en su caso, propiciar la recuperación de ambos;
- VIII. El mantenimiento o construcción de infraestructura pública se debe realizar con la aplicación de ecotecnias, de forma que no impliquen la remoción de las poblaciones naturales ni la fragmentación de los ecosistemas y microambientes en las subzonas en las que el programa de manejo lo permita, en consideración de las características físicas y biológicas de las propias subzonas, y se deben ejecutar conforme a las reglas específicas que dicho programa prevea;
- IX. Las obras públicas de infraestructura de apoyo que se ejecuten en el área natural protegida deben realizarse sin interferir con la captación natural del agua o su infiltración al suelo, y
- X. Las demás previstas en las leyes generales del Equilibrio Ecológico y la Protección al Ambiente, de Vida Silvestre, de Desarrollo Forestal Sustentable y otras disposiciones jurídicas aplicables.

ARTÍCULO SEXTO. Dentro de la zona de amortiguamiento del área de protección de flora y fauna Manglares de Puerto Morelos, queda prohibido:

- I. Arrojar, verter o descargar cualquier tipo de desechos orgánicos, residuos sólidos o líquidos o cualquier otro tipo de contaminante, tales como el glifosato, insecticidas, fungicidas y pesticidas, entre otros, al suelo o cuerpos de agua;
- II. Rellenar, desecar o modificar los acuíferos o las zonas inundables;
- III. Realizar actividades de pesca, acuicultura, aprovechamiento forestal, agrícolas y ganaderas;
- IV. Remover, rellenar, transplantar, podar, o cualquier obra o actividad que afecte la integralidad del flujo hidrológico del manglar; del ecosistema y su zona de influencia; de su productividad natural; de las zonas de anidación, reproducción, refugio, alimentación y alevinaje; o que provoque cambios en las características y servicios ecológicos. Excepto las obras o actividades que tengan por objeto proteger, restaurar, investigar o conservar las áreas de manglar;

- V. Tirar o abandonar residuos fuera de los sitios autorizados para tal efecto;
- VI. Construir confinamientos para residuos sólidos, así como para materiales y sustancias peligrosas;
- VII. Introducir ejemplares o poblaciones exóticas o exóticas invasoras de la vida silvestre;
- VIII. Introducir organismos genéticamente modificados, salvo con fines de biorremediación;
- IX. Acosar, molestar o dañar de cualquier forma a las especies de vida silvestre;
- X. Alterar o destruir por cualquier medio o acción los sitios de alimentación, anidación, refugio o reproducción de la vida silvestre;
- XI. Realizar cualquier obra privada;
- XII. Modificar el entorno natural donde se ubican vestigios históricos, arqueológicos y paleontológicos;
- XIII. Realizar obras y trabajos de exploración, explotación y beneficio de los minerales o sustancias, a que se refiere la Ley de Minería;
- XIV. Abrir bancos de material, extraer material pétreo o materiales para construcción;
- XV. Construir depósitos o sitios de disposición final de terreros, jales, escorias, graseros de las minas y establecimientos de beneficios de los minerales;
- XVI. Disposición final de los residuos mineros y residuos metalúrgicos;
- XVII. Establecer áreas habitadas o urbanizadas que, a partir de un núcleo central presenten continuidad física en todas direcciones, en las cuales existan asentamientos humanos concentrados, que incluyan la administración pública, el comercio organizado y la industria y que cuenten con infraestructura, equipamiento y servicios urbanos tales como energía eléctrica, drenaje y red de agua potable, y
- XVIII. Las demás que ordenen las leyes generales del Equilibrio Ecológico y la Protección al Ambiente, de Vida Silvestre, de Desarrollo Forestal Sustentable y otras disposiciones jurídicas aplicables.

ARTÍCULO SÉPTIMO. En el área de protección de flora y fauna Manglares de Puerto Morelos no se autoriza la fundación de nuevos centros de población, incluidas las zonas de preservación ecológica de los centros de población.

ARTÍCULO OCTAVO. Cualquier obra o actividad pública o privada que se pretenda realizar dentro del área de protección de flora y fauna Manglares de Puerto Morelos debe sujetarse a las modalidades establecidas en este decreto, el programa de manejo del área y demás disposiciones jurídicas aplicables.

Asimismo, quienes pretendan realizar dichas obras o actividades deben contar, en su caso y previamente a su ejecución, con la autorización favorable de impacto ambiental en términos de la Ley General del Equilibrio Ecológico y la Protección al Ambiente y su reglamento en materia de evaluación del impacto ambiental, independiente de los permisos, licencias y autorizaciones que deban expedir otras autoridades conforme a las disposiciones jurídicas aplicables.

ARTÍCULO NOVENO. Para el establecimiento y administración de órganos colegiados representativos, la creación de instrumentos económicos y la elaboración del programa de manejo del área, se deben observar los requisitos y procedimientos establecidos en la Ley General del Equilibrio Ecológico y la Protección al Ambiente y su reglamento en materia de áreas naturales protegidas.

ARTÍCULO DÉCIMO. Los propietarios, poseedores o titulares de otros derechos sobre tierras y aguas, que se encuentren dentro de la superficie del área de protección de flora y fauna Manglares de Puerto Morelos están sujetos a las modalidades que se establecen en la Ley General del Equilibrio Ecológico y la Protección al Ambiente y en el presente decreto. Por tanto, están obligados a realizar sus actividades conforme a los criterios de preservación y conservación de los ecosistemas y sus elementos establecidos en el presente decreto, y deben respetar las previsiones contenidas en el programa de manejo y demás disposiciones jurídicas aplicables.

ARTÍCULO DECIMOPRIMERO. La Secretaría de Medio Ambiente y Recursos Naturales, por conducto de la Comisión Nacional de Áreas Naturales Protegidas, con la participación de otras dependencias de la administración pública federal, puede celebrar acuerdos de coordinación con el gobierno del estado de Quintana Roo, con la intervención que, en su caso, corresponda al municipio de Puerto Morelos; así como concertar las acciones con los sectores social y privado, con sujeción a la Ley General del Equilibrio Ecológico y la Protección al Ambiente, su reglamento en materia de áreas naturales protegidas, lo establecido en el presente decreto, en el programa de manejo y demás disposiciones jurídicas aplicables.

ARTÍCULO DECIMOSEGUNDO. La Secretaría de Medio Ambiente y Recursos Naturales, por conducto de la Comisión Nacional de Áreas Naturales Protegidas, debe formular el programa de manejo del área de protección de flora y fauna Manglares de Puerto Morelos, de conformidad con el artículo 65 de la Ley General del Equilibrio Ecológico y la Protección al Ambiente.

El contenido de dicho programa debe ajustarse a lo dispuesto en la Ley General del Equilibrio Ecológico y la Protección al Ambiente, su reglamento en materia de áreas naturales protegidas, el presente decreto y demás disposiciones jurídicas aplicables y, además, debe contener el conjunto de políticas y medidas de protección, manejo, uso sustentable y restauración, así como procesos de conocimiento, cultura y gestión que se deben aplicar para la conservación del área de protección de flora y fauna Manglares de Puerto Morelos.

ARTÍCULO DECIMOTERCERO. La Secretaría de Medio Ambiente y Recursos Naturales, por conducto de la Comisión Nacional de Áreas Naturales Protegidas, debe delimitar en el programa de manejo la zona de influencia del área de protección de flora y fauna Manglares de Puerto Morelos, con el propósito de generar nuevos patrones de desarrollo regional sustentable, acordes con el presente decreto y promover que las autoridades competentes, que regulen o autoricen actividades en dicha zona, consideren la congruencia entre estas y dicha área natural protegida.

ARTÍCULO DECIMOCUARTO. La inspección y vigilancia en el área de protección de flora y fauna Manglares de Puerto Morelos queda a cargo de la Secretaría de Medio Ambiente y Recursos Naturales, por conducto de la Procuraduría Federal de Protección al Ambiente, con la participación que corresponda a las demás dependencias y entidades de la Administración Pública Federal competentes.

ARTÍCULO DECIMOQUINTO. Publíquese el presente decreto en el Diario Oficial de la Federación, y efectúese una segunda publicación del mismo, en el referido medio de difusión oficial conforme al artículo 61 de la Ley General del Equilibrio Ecológico y la Protección al Ambiente, con efectos de notificación personal a los propietarios, poseedores o titulares de otros derechos, ubicados en el área de protección de flora y fauna Manglares de Puerto Morelos, que no hayan sido notificados previamente por ignorarse sus nombres, domicilios o su existencia.

TRANSITORIOS

PRIMERO. El presente decreto entra en vigor el día de su publicación en el Diario Oficial de la Federación.

SEGUNDO. La Secretaría de Medio Ambiente y Recursos Naturales, por conducto de la Comisión Nacional de Áreas Naturales Protegidas, en un plazo no mayor de 30 días naturales, contados a partir de la fecha de publicación del presente decreto, debe gestionar su inscripción en los registros públicos de la propiedad que correspondan, en el Registro Agrario Nacional, así como en el Registro Nacional de Áreas Naturales Protegidas.

TERCERO. Los permisos, autorizaciones o concesiones otorgados por las dependencias competentes con anterioridad a la entrada en vigor del presente decreto, para realizar actividades dentro del área de protección de flora y fauna Manglares de Puerto Morelos, deben continuar vigentes hasta que dejen de surtir efectos los títulos correspondientes.

CUARTO. Las erogaciones que en su caso se generen con motivo de la entrada en vigor del presente decreto, se deben cubrir mediante movimientos compensados, conforme a las disposiciones jurídicas aplicables, con cargo al presupuesto aprobado para los ejecutores de gasto correspondientes en el presente ejercicio fiscal, y no se autorizarán recursos adicionales en el presente ejercicio ni en los subsecuentes.

Dado en la residencia del Poder Ejecutivo Federal, en Ciudad de México a 29 de diciembre de 2023.-
Andrés Manuel López Obrador.- Rúbrica.- La Secretaria de Medio Ambiente y Recursos Naturales, **María Luisa Albores González.-** Rúbrica.

DECRETO por el que se declara área natural protegida, con la categoría de área de protección de recursos naturales, el sitio Lago Tláhuac-Xico, ubicado en la demarcación territorial Tláhuac, Ciudad de México y en el municipio de Valle de Chalco Solidaridad, Estado de México, y que abarca la superficie de 3,545-41-40.66 hectáreas (Segunda publicación).

Al margen un sello con el Escudo Nacional, que dice: Estados Unidos Mexicanos.- Presidencia de la República.

ANDRÉS MANUEL LÓPEZ OBRADOR, presidente de los Estados Unidos Mexicanos, en ejercicio de la facultad que me confiere el artículo 89, fracción I, de la Constitución Política de los Estados Unidos Mexicanos; con fundamento en los artículos 4o., párrafo quinto, y 27, párrafo tercero, de la propia Constitución; 13, 32 Bis y 41 de la Ley Orgánica de la Administración Pública Federal; 1o., fracciones I, IV y VI, 2o., fracción II, 3o., fracciones II, XXV, XXVII y XXX, 5o., fracciones VIII y XI, 6o., 15, fracciones I, III, V, VI y IX, 44, 45, 46, párrafos primero, fracción VI, segundo, quinto, sexto y séptimo, 47, 47 BIS, 47 BIS 1, 53, 57, 58, 60, 61, 63, 64, 74 y 161 de la Ley General del Equilibrio Ecológico y la Protección al Ambiente; 29, fracción X, 30, fracción XXII, y 34, fracción III, inciso e, de la Ley General de Cambio Climático; 4o. de la Ley General de Vida Silvestre, y 5o. y 88 de la Ley Agraria, y

CONSIDERANDO

Que el artículo 4o., párrafo quinto, de la Constitución Política de los Estados Unidos Mexicanos (CPEUM) establece que “[t]oda persona tiene derecho a un ambiente sano para su desarrollo y bienestar. El Estado garantizará el respeto a este derecho”;

Que el artículo 27, párrafo tercero, de la CPEUM establece que “[l]a nación tendrá en todo tiempo el derecho de imponer a la propiedad privada las modalidades que dicte el interés público”, y que el Estado dictará “las medidas necesarias para ordenar los asentamientos humanos y establecer adecuadas provisiones, usos, reservas y destinos de tierras, aguas y bosques (...) para preservar y restaurar el equilibrio ecológico”, así como “para evitar la destrucción de los elementos naturales y los daños que la propiedad pueda sufrir en perjuicio de la sociedad”;

Que el Convenio sobre la Diversidad Biológica, firmado *ad referendum* por México el 13 de junio de 1992 y publicado en el Diario Oficial de la Federación (DOF) el 7 de mayo de 1993, señala en su artículo 8, incisos a y d, respectivamente, que cada parte contratante “[e]stablecerá un sistema de áreas protegidas o áreas donde haya que tomar medidas especiales para conservar la diversidad biológica”, y “[p]romoverá la protección de ecosistemas y hábitat naturales y el mantenimiento de poblaciones viables de especies en entornos naturales”;

Que el Protocolo Adicional a la Convención Americana sobre Derechos Humanos en Materia de Derechos Económicos, Sociales y Culturales “Protocolo de San Salvador”, ratificado por México el 16 de abril de 1996 y publicado en el DOF el 1 de septiembre de 1998, dispone en su artículo 11 que “[t]oda persona tiene derecho a vivir en un medio ambiente sano y a contar con servicios públicos básicos”, y que “[l]os Estados Partes promoverán la protección, preservación y mejoramiento del medio ambiente”;

Que el Acuerdo de París, publicado en el DOF el 4 de noviembre de 2016, prevé en su artículo 7 que “...las Partes establecen el objetivo mundial relativo a la adaptación, que consiste en aumentar la capacidad de adaptación, fortalecer la resiliencia y reducir la vulnerabilidad al cambio climático con miras a contribuir al desarrollo sostenible...”;

Que uno de los “Principios Marco sobre los Derechos Humanos y el Medio Ambiente” presentados por el Relator Especial de las Naciones Unidas sobre los derechos humanos y el medio ambiente al Consejo de los Derechos Humanos de las Naciones Unidas, en marzo de 2018, es que “[l]os Estados deben respetar, proteger y hacer efectivos los derechos humanos con el fin de garantizar un medio ambiente sin riesgos, limpio, saludable y sostenible”; por lo que, deben adoptar las medidas efectivas para su cumplimiento, impedir los daños ambientales, reducirlos y prevenir reparaciones;

Que el objeto de la Ley General del Equilibrio Ecológico y la Protección al Ambiente (LGEEPA) es propiciar el desarrollo sustentable y establecer las bases para “[l]a preservación y protección de la biodiversidad, así como el establecimiento y administración de las áreas naturales protegidas” (artículo 1o., fracción IV);

Que la citada ley considera de utilidad pública el establecimiento, protección y preservación de las áreas naturales protegidas y de las zonas de restauración ecológica (artículo 2o., fracción II, de la LGEEPA);

Que la preservación es el “conjunto de políticas y medidas para mantener las condiciones que propicien la evolución y continuidad de los ecosistemas y hábitat naturales, así como conservar las poblaciones viables de especies en sus entornos naturales y los componentes de la biodiversidad fuera de sus hábitat naturales”, y que la protección es el “conjunto de políticas y medidas para mejorar el ambiente y controlar su deterioro” (artículo 3o., fracciones XXV y XXVII, de la LGEEPA);

Que para la formulación y conducción de la política ambiental y la expedición de normas oficiales mexicanas y demás instrumentos, en materia de preservación y restauración del equilibrio ecológico y protección al ambiente, el Ejecutivo Federal debe observar como principio que el medio más eficaz para evitar los desequilibrios ecológicos es la prevención de las causas que los generan (artículo 15, fracción VI, de la LGEEPA);

Que dentro de las categorías de áreas naturales protegidas se encuentran las áreas de protección de recursos naturales, las cuales son destinadas a la preservación y protección del suelo, las cuencas hidrográficas, las aguas y en general los recursos naturales localizados en terrenos forestales de aptitud preferentemente forestal. Se consideran dentro de esta categoría las reservas y zonas forestales, las zonas de protección de ríos, lagos, lagunas, manantiales y demás cuerpos considerados aguas nacionales, particularmente cuando éstos se destinen al abastecimiento de agua para el servicio de las poblaciones (artículos 46, fracción VI, y 53 de la LGEEPA);

Que las áreas naturales protegidas se establecen mediante declaratoria expedida por el titular del Ejecutivo Federal, previa realización de los estudios justificativos, mismos que deben ser puestos a disposición del público (artículos 57 y 58 de la LGEEPA);

Que las áreas naturales protegidas contribuyen a adoptar medidas para combatir el cambio climático y sus efectos, y a detener la pérdida de la biodiversidad, para alcanzar los objetivos 13 y 15 de desarrollo sostenible de la Agenda 2030 de la Organización de las Naciones Unidas;

Que, el 8 de junio de 2004, se publicó en el “Periódico Oficial del Gobierno del Estado de México” la “Declaratoria del Ejecutivo del Estado por el que se establece el Área Natural Protegida con la categoría de Parque Estatal denominada Parque Estatal Santuario del Agua Lagunas de Xico”, la cual consta de una superficie de 1,556-55-84.33 hectáreas para destinarla a la preservación, protección, conservación, restauración y aprovechamiento sustentable del entorno;

Que el Plan Nacional de Desarrollo 2019-2024, publicado en el DOF el 12 de julio de 2019, señala en su Eje General II. “Política Social”, apartado “Desarrollo Sostenible” que “[e]l gobierno de México está comprometido a impulsar el desarrollo sostenible, que en la época presente se ha evidenciado como un factor indispensable del bienestar. Se le define como la satisfacción de las necesidades de la generación presente sin comprometer la capacidad de las generaciones futuras para satisfacer sus propias necesidades. Esta fórmula resume insoslayables mandatos éticos, sociales, ambientales y económicos que deben ser aplicados en el presente para garantizar un futuro mínimamente habitable y armónico”;

Que el Programa Sectorial de Medio Ambiente y Recursos Naturales 2020-2024, publicado en el DOF el 7 de julio de 2020, expone como acción puntual “[c]onsolidar y promover las áreas naturales protegidas (...) privilegiando la representatividad y la conectividad de los ecosistemas, la conservación de especies prioritarias y el patrimonio biocultural de las comunidades que las habitan”;

Que, el 11 de agosto de 2020, se publicó en la “Gaceta Oficial de la Ciudad de México” el “Decreto por el que se declara como Área Natural Protegida de la Ciudad de México con categoría de Zona de Protección Especial la porción del paraje denominado ‘Tempiluli’”, la cual consta de una superficie de 47.755 hectáreas para establecer la conservación, restauración y rehabilitación de los recursos naturales que proporcionan servicios ambientales al área metropolitana de Ciudad de México;

Que la protección y conservación de los ecosistemas y su biodiversidad reducen la vulnerabilidad de la población e incrementan su resiliencia, además de favorecer la adaptación de la biodiversidad y especies en riesgo al cambio climático;

Que la destrucción acelerada del medio natural pone de manifiesto la necesidad de preservar todos los elementos que lo conforman, por lo que el establecimiento de áreas naturales protegidas es la medida más efectiva para la conservación biológica;

Que la Secretaría de Medio Ambiente y Recursos Naturales (Semarnat), por medio de la Comisión Nacional de Áreas Naturales Protegidas (Conanp), en colaboración con la Comisión Nacional del Agua, la Comisión de Recursos Naturales y Desarrollo Rural de la Secretaría del Medio Ambiente de Ciudad de México, y la Comisión Estatal de Parques Naturales y de la Fauna de la Secretaría del Medio Ambiente y Desarrollo Sostenible del Estado de México, en términos de los artículos 58 de la LGEEPA, y 45 y 46 del Reglamento de la Ley General del Equilibrio Ecológico y la Protección al Ambiente en Materia de Áreas Naturales Protegidas, elaboró el estudio previo justificativo en el que concluyó que el sitio Lago Tláhuac-Xico, ubicado en la demarcación territorial de Tláhuac, Ciudad de México y en el municipio de Valle de Chalco Solidaridad, estado de México, reúne los requisitos para ser declarado área natural protegida con la categoría de área de protección de recursos naturales;

Que el referido estudio previo justificativo fue puesto a disposición del público mediante aviso publicado en el DOF el 6 de noviembre de 2023, y señala que el Lago Tláhuac-Xico se ubica en la Cuenca de México dentro de la provincia fisiográfica del Eje Neovolcánico, donde existen chinampas, pastizal halófilo, vegetación acuática y semiacuática y vegetación riparia;

Que en el Lago Tláhuac-Xico existen 1,061 especies nativas, de las cuales 169 son endémicas de México, y 50 se enlistan en alguna categoría de riesgo de la Norma Oficial Mexicana NOM-059-SEMARNAT-2010, Protección ambiental-Especies nativas de México de flora y fauna silvestres-Categorías de riesgo y especificaciones para su inclusión, exclusión o cambio-Lista de especies en riesgo” y de su modificación, todas publicadas en el DOF el 30 de diciembre de 2010 y 14 de noviembre de 2019, respectivamente;

Que en el Lago Tláhuac-Xico se registran 26 especies prioritarias para la conservación en México conforme al "Acuerdo por el que se da a conocer la lista de especies y poblaciones prioritarias para la conservación" publicado en el DOF el 5 de marzo de 2014;

Que entre las especies que habitan en el Lago Tláhuac-Xico incluidas en la NOM-059-SEMARNAT-2010 se encuentran: sujetas a protección especial, la mariposa monarca (*Danaus plexippus*), la rana de Moctezuma (*Lithobates montezumae*), la aguililla rojinegra (*Parabuteo unicinctus*) y el halcón peregrino (*Falco peregrinus*); especies amenazadas, como cabeza de negro (*Nymphaea mexicana*), culebra de agua de panza negra (*Thamnophis melanogaster*), cincuate (*Pituophis deppei*), playerito occidental (*Calidris mauri*) y picopando canelo (*Limosa fedoa*), y especies catalogadas en peligro de extinción, como biznaga de acitrón (*Echinocactus platyacanthus*), mexclapique (*Girardinichthys viviparus*) y ajolote de Xochimilco (*Ambystoma mexicanum*), el cual es una de las especies de gran importancia cultural para el centro del país;

Que el sitio Lago Tláhuac-Xico comprende 47.755 hectáreas de la superficie total de la “Zona de Protección Especial el paraje denominado Tempiluli” y 1,204.42 hectáreas de la superficie del “Parque Estatal Santuario del Agua Lagunas de Xico”, por lo que, la Semarnat por conducto de la Conanp debe suscribir acuerdo de coordinación con los gobiernos de Ciudad de México, por conducto de la alcaldía de Tláhuac, y con el estado de México, por conducto del municipio de Valle de Chalco Solidaridad, con el objeto de llevar a cabo diversas acciones orientadas a la administración, protección, conservación y aprovechamiento sustentable de los recursos naturales del área de protección de recursos naturales que se establece;

Que en el Lago Tláhuac-Xico se desarrolla uno de los tipos de vegetación más característico y representativo de la Cuenca de México y sus zonas lacustres, como lo es, la vegetación acuática y subacuática, de manera arraigada y flotante, que proporciona diversos microhábitats que son utilizados para refugio, reproducción y alimentación de una gran variedad de especies y que funciona como un sistema de tratamiento biológico de aguas residuales;

Que los principales servicios ambientales que provee el Lago de Tláhuac-Xico, están relacionados con los recursos hídricos, toda vez que es un sitio de confluencia y recarga de acuíferos, de los cuales dependen directamente más de 1.7 millones de personas de las demarcaciones territoriales de Tláhuac y Milpa Alta, en Ciudad de México y 10 municipios del estado de México. Asimismo, tiene una importante función de

regulación y control ante inundaciones, es una de las principales fuentes de abastecimiento de agua de una de las concentraciones urbanas más grandes del mundo, y brinda servicios ambientales relacionados con reservorios de biodiversidad, aprovechamientos de recursos naturales, mitigación y adaptación al cambio climático, actividades recreativas y turísticas, y de aspectos históricos, culturales y de pertenencia;

Que el Lago Tláhuac-Xico es de los últimos humedales del centro del país que funciona como sitio de internada, paso migratorio, descanso y alimentación de aves acuáticas y terrestres de afinidad neártica, que usualmente cruzan la meseta central de México, de igual manera es un sitio de reproducción y anidamiento para especies residentes;

Que desde el siglo XVI en diversas zonas de la Cuenca de México, se desarrolló uno de los sistemas de producción agrícola más excepcionales y exitosos como unidad de producción en el mundo, cuya creatividad y tecnología ancestral en el manejo de las aguas actualmente brinda la seguridad alimentaria a uno de los asentamientos más densamente poblados. Las chinampas son un conjunto articulado de islas artificiales, que por siglos han sido un modelo ejemplar en el manejo, conservación y aprovechamiento sustentable de los recursos naturales, y son agroecosistemas de los humedales de Xochimilco y Tláhuac, región productora de las hortalizas más importantes de la capital del país; asimismo, aún existe una diversificación agrícola con tecnologías aplicadas en las necesidades hidrológicas, la distribución de los nutrientes en los cultivos, aspectos fitosanitarios y las condiciones climáticas y ambientales, además de representar los últimos remanentes de una de las imágenes más icónicas y evocadoras del antiguo paisaje lacustre de la Cuenca de México, al ser una zona de concentración de elementos patrimoniales inmateriales que dan vida a la cultura chinampera del sur de Ciudad de México;

Que en el Lago Tláhuac-Xico se han registrado problemáticas y amenazas antropogénicas, naturales, históricas y actuales, principalmente relacionadas con los recursos hídricos, sobrepasando el equilibrio debido al colapso y sobreexplotación del manto acuífero, ya que se ubica en una región con alta concentración de población que demanda múltiples servicios, lo que inhabilita las áreas de infiltración y recarga, y que ha ocasionado el cambio de uso de suelo, rellenos de cuerpos de agua para asentamientos humanos irregulares, descarga de aguas residuales, sobreexplotación de los acuíferos, contaminación de los cuerpos de agua, introducción de especies exóticas, incendios, enfermedades en la fauna silvestre y plagas forestales;

Que es necesario emprender acciones preventivas de restauración y protección en el sitio Lago Tláhuac-Xico; de lo contrario, se ponen en riesgo los ecosistemas y especies que ahí habitan, ya que continuaría el deterioro ambiental para las próximas generaciones por el desarrollo de actividades contrarias a la conservación del medio ambiente en la zona, lo que transgrede los principios de responsabilidad y prevención establecidos en la LGEEPA;

Que, ante el desafío que representa el cambio climático, se deben implementar diversas medidas con visión transversal y multidisciplinaria, a efecto de conservar el patrimonio natural, usarlo de forma sustentable y aumentar el bienestar social;

Que en el presente procedimiento se otorgó garantía de audiencia a todos los afectados, por lo que se dio cumplimiento a los artículos 14 y 16 de la CPEUM, toda vez que del 11 al 13 de diciembre, de 2023, se puso a disposición de los “[p]ropietarios, poseedores y titulares de otros derechos, ubicados en Lago Tláhuac-Xico, localizado en la demarcación territorial Tláhuac en Ciudad de México, y en el municipio de Valle de Chalco Solidaridad, en el estado de México”, mediante edictos publicados en el DOF y en uno de los periódicos de mayor circulación en el territorio nacional, el estudio previo justificativo para el establecimiento del área de protección de recursos naturales Lago Tláhuac-Xico, el plano de localización y el proyecto de instrumento jurídico por el que se propone su formalización, así como las prohibiciones y modalidades a las que se deben sujetar las actividades asociadas a la categoría de área de protección de recursos naturales. Asimismo, se les informó que contaban con 10 días hábiles para manifestar lo que a su interés conviniera y se procedió conforme a la normativa aplicable, y

Que con el fin de proteger el sitio Lago Tláhuac-Xico, bajo esquemas que garanticen la preservación integral de los elementos naturales que lo componen, he tenido a bien expedir el siguiente

DECRETO

ARTÍCULO PRIMERO. Se declara área natural protegida, con la categoría de área de protección de recursos naturales, al sitio Lago Tláhuac-Xico que, de acuerdo con el Marco Geoestadístico, versión 2022 del Instituto Nacional de Estadística y Geografía, se ubica en la demarcación territorial de Tláhuac, Ciudad de México y en el municipio de Valle de Chalco Solidaridad, estado de México y que, abarca la superficie de 3,545-41-40.66 hectáreas (tres mil quinientas cuarenta y cinco hectáreas, cuarenta y una áreas, cuarenta punto sesenta y seis centiáreas).

Cuenta con tres polígonos generales que corresponden a las tres zonas de amortiguamiento.

La descripción limítrofe de los tres polígonos generales y zonificación que conforman el área de protección de recursos naturales Lago Tláhuac-Xico se encuentra en un sistema de coordenadas UTM Zona 14, con Elipsoide GRS80 y Datum Horizontal ITRF08 época 2010.0.

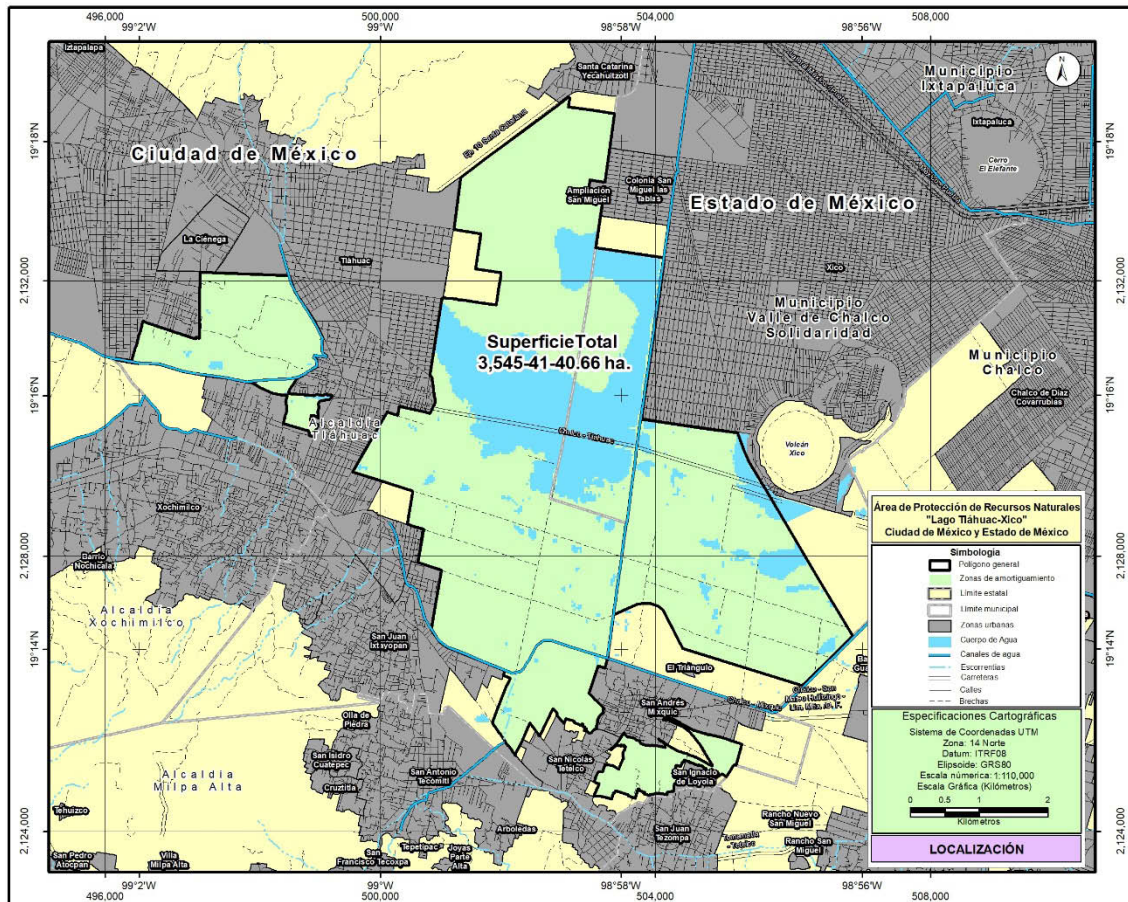

El plano oficial del área de protección de recursos naturales Lago Tláhuac-Xico que contiene la descripción limítrofe analítico-topográfica de los polígonos generales que se describen en este decreto se encuentra en las oficinas centrales de la Comisión Nacional de Áreas Naturales Protegidas, ubicadas en avenida Ejército Nacional, número 223, piso 12, colonia Anáhuac, I Sección, alcaldía Miguel Hidalgo, código postal 11320, en Ciudad de México; en la oficina de la Dirección Regional Centro y Eje Neovolcánico, ubicada en avenida Universidad número 5, colonia Santa María Ahuacatlán, código postal 62100, Cuernavaca, estado de Morelos; y en la oficina de representación de la Secretaría, ubicada en avenida Andador Valentín Gómez Farías, número 108, colonia San Felipe Tlalmimilolpan, código postal 50250, Toluca de Lerdo, estado de México.

POLÍGONO GENERAL 1**Ciénega****Superficie: 3,110-43-10.60 hectáreas**

Est-PV	Rumbo	Distancia (metros)	Vértice No.-	Coordenadas UTM	
				X	Y
			1	502,740.463536	2,134,675.658370
1 - 2	34°41'42"SE	16.73	2	502,749.988555	2,134,661.900010
2 - 3	08°08'40"SW	133.33	3	502,731.099850	2,134,529.917370
3 - 4	81°40'43"SE	364.69	4	503,091.947119	2,134,477.139060
4 - 5	82°03'11"SE	315.77	5	503,404.685245	2,134,433.482720
5 - 6	07°57'08"SW	470.46	6	503,339.597614	2,133,967.550540
6 - 7	07°54'56"SW	443.06	7	503,278.581313	2,133,528.711280
7 - 8	07°54'56"SW	97.82	8	503,265.109483	2,133,431.819670
8 - 9	81°24'22"NW	0.52	9	503,264.591895	2,133,431.897890
9 - 10	81°24'20"NW	219.93	10	503,047.128818	2,133,464.764030
10 - 11	07°43'59"SW	259.64	11	503,012.191163	2,133,207.482520
11 - 12	81°58'02"SE	217.71	12	503,227.767576	2,133,177.059770
12 - 13	81°58'02"SE	5.78	13	503,233.492295	2,133,176.251880
13 - 14	08°22'27"SW	701.90	14	503,131.266486	2,132,481.834980
14 - 15	81°45'48"SE	1,006.54	15	504,127.424728	2,132,337.636780
15 - 16	07°30'49"SW	542.53	16	504,056.482285	2,131,799.767170
16 - 17	08°06'00"SW	1,208.22	17	503,886.236839	2,130,603.597760
17 - 18	08°26'16"SW	285.87	18	503,844.290034	2,130,320.826030
18 - 19	08°26'16"SW	194.65	19	503,815.728269	2,130,128.285500
19 - 20	08°26'16"SW	118.30	20	503,798.369082	2,130,011.263780
20 - 21	81°02'36"SE	2.94	21	503,801.275082	2,130,010.805780
21 - 22	83°03'17"SE	0.59	22	503,801.857200	2,130,010.734870
22 - 23	08°06'00"SW	19.42	23	503,799.120343	2,129,991.505320
23 - 24	81°36'17"SE	1,002.34	24	504,790.720666	2,129,845.162170
24 - 25	82°23'40"SE	404.07	25	505,191.234156	2,129,791.682840
25 - 26	19°55'09"SE	277.01	26	505,285.610462	2,129,531.244290
26 - 27	24°21'13"SE	181.28	27	505,360.363415	2,129,366.097840
27 - 28	31°01'02"SE	533.32	28	505,635.182163	2,128,909.036720
28 - 29	30°39'30"SE	1,460.11	29	506,379.722571	2,127,653.015080
29 - 30	31°02'29"SE	948.48	30	506,868.814852	2,126,840.363930
30 - 31	45°04'25"SW	12.55	31	506,859.931000	2,126,831.502900
31 - 32	45°04'27"SW	108.49	32	506,783.117800	2,126,754.888500
32 - 33	45°04'22"SW	108.49	33	506,706.304800	2,126,678.271000
33 - 34	45°04'25"SW	108.49	34	506,629.491400	2,126,601.655000
34 - 35	45°04'25"SW	108.49	35	506,552.679300	2,126,525.040500
35 - 36	46°13'19"SW	22.49	36	506,536.441100	2,126,509.480600
36 - 37	46°13'18"SW	87.82	37	506,473.035100	2,126,448.723000
37 - 38	46°13'21"SW	110.31	38	506,393.390100	2,126,372.406900
38 - 39	46°13'18"SW	110.31	39	506,313.746700	2,126,296.090000
39 - 40	46°13'21"SW	110.31	40	506,234.101500	2,126,219.773500
40 - 41	46°13'23"SW	110.31	41	506,154.455500	2,126,143.457300

41 - 42	46°13'18"SW	36.09	42	506,128.398892	2,126,118.488930
42 - 43	72°43'32"NW	217.31	43	505,920.893239	2,126,183.018130
43 - 44	72°43'32"NW	1,595.33	44	504,397.520436	2,126,656.749920
44 - 45	27°20'07"NW	629.19	45	504,108.594859	2,127,215.683320
45 - 46	51°04'20"NW	88.43	46	504,039.803054	2,127,271.245940
46 - 47	70°29'51"NW	134.73	47	503,912.802800	2,127,316.225190
47 - 48	90°00'00"NW	74.08	48	503,838.719319	2,127,316.225190
48 - 49	80°18'40"SW	110.05	49	503,730.239935	2,127,297.704320
49 - 50	65°57'20"SW	374.45	50	503,388.283186	2,127,145.139000
50 - 51	65°57'20"SW	2.19	51	503,386.280914	2,127,144.245680
51 - 52	07°42'10"SW	489.51	52	503,320.668633	2,126,659.151800
52 - 53	07°42'10"SW	137.92	53	503,302.182468	2,126,522.477300
53 - 54	15°24'52"SW	0.17	54	503,302.137418	2,126,522.313910
54 - 55	15°24'51"SW	154.35	55	503,261.111661	2,126,373.515070
55 - 56	72°40'51"NW	103.10	56	503,162.686464	2,126,404.206800
56 - 57	18°29'06"SW	414.77	57	503,031.180892	2,126,010.840460
57 - 58	43°17'13"SE	136.04	58	503,124.454096	2,125,911.816230
58 - 59	47°27'14"SE	78.65	59	503,182.397962	2,125,858.634870
59 - 60	47°30'22"SE	83.43	60	503,243.913710	2,125,802.278510
60 - 61	37°27'02"SE	23.50	61	503,258.201238	2,125,783.625350
61 - 62	44°59'59"SW	6.17	62	503,253.835605	2,125,779.259710
62 - 63	51°57'10"NW	11.59	63	503,244.707461	2,125,786.403480
63 - 64	71°33'54"SW	6.28	64	503,238.754324	2,125,784.419100
64 - 65	06°10'47"SW	62.67	65	503,232.007436	2,125,722.109600
65 - 66	50°48'15"SW	9.89	66	503,224.342444	2,125,715.859130
66 - 67	62°05'43"SW	13.78	67	503,212.163646	2,125,709.409570
67 - 68	38°59'39"SW	17.05	68	503,201.436174	2,125,696.159590
68 - 69	38°59'39"SW	8.78	69	503,195.912507	2,125,689.337060
69 - 70	37°31'35"SW	27.37	70	503,179.241305	2,125,667.631470
70 - 71	37°31'35"SW	1.60	71	503,178.268836	2,125,666.365340
71 - 72	24°42'39"SW	32.74	72	503,164.581492	2,125,636.621810
72 - 73	18°50'29"SW	13.43	73	503,160.244968	2,125,623.913600
73 - 74	09°07'27"SW	15.82	74	503,157.736243	2,125,608.293320
74 - 75	04°21'17"SW	41.08	75	503,154.616656	2,125,567.328040
75 - 76	16°26'44"SW	26.00	76	503,147.255865	2,125,542.391480
76 - 77	16°26'44"SW	42.69	77	503,135.169742	2,125,501.446660
77 - 78	71°17'34"SE	11.25	78	503,145.822594	2,125,497.839390
78 - 79	01°37'01"SE	3.88	79	503,145.932168	2,125,493.958100
79 - 80	01°36'01"SE	1.43	80	503,145.972234	2,125,492.524130
80 - 81	70°36'23"SW	43.57	81	503,104.874468	2,125,478.056600
81 - 82	46°04'14"SW	32.68	82	503,081.337068	2,125,455.382800
82 - 83	36°24'35"SW	24.37	83	503,066.869268	2,125,435.766300
83 - 84	62°57'58"SW	27.97	84	503,041.957168	2,125,423.054400
84 - 85	56°16'53"NW	55.68	85	502,995.647468	2,125,453.960800
85 - 86	72°27'24"NW	33.19	86	502,964.001434	2,125,463.964980
86 - 87	15°38'32"NE	27.48	87	502,971.409782	2,125,490.423370

87 - 88	72°20'59"SE	24.43	88	502,994.693162	2,125,483.015020
88 - 89	06°20'24"NE	9.58	89	502,995.751497	2,125,492.540040
89 - 90	71°33'54"NW	30.12	90	502,967.176440	2,125,502.065060
90 - 91	09°47'31"NE	14.68	91	502,969.672536	2,125,516.527940
91 - 92	66°43'55"NW	30.37	92	502,941.776389	2,125,528.523450
92 - 93	16°41'57"NE	22.10	93	502,948.126402	2,125,549.690160
93 - 94	20°33'00"NE	4.85	94	502,949.828747	2,125,554.231140
94 - 95	77°11'44"NW	23.88	95	502,926.545367	2,125,559.522820
95 - 96	37°11'04"SW	19.26	96	502,914.903677	2,125,544.176950
96 - 97	69°54'11"NW	108.39	97	502,813.117757	2,125,581.418900
97 - 98	04°58'11"NE	19.14	98	502,814.776135	2,125,600.490260
98 - 99	71°57'16"NW	110.41	99	502,709.797912	2,125,634.691540
99 - 100	71°57'16"NW	13.58	100	502,696.886574	2,125,638.897980
100 - 101	18°44'34"SW	76.63	101	502,672.264077	2,125,566.332530
101 - 102	41°17'11"NW	165.58	102	502,563.007140	2,125,690.756410
102 - 103	26°33'54"NE	13.43	103	502,569.014000	2,125,702.770130
103 - 104	26°33'54"NE	10.23	104	502,573.590494	2,125,711.923120
104 - 105	42°31'46"NW	97.24	105	502,507.858855	2,125,783.582290
105 - 106	26°04'30"SW	433.03	106	502,317.521179	2,125,394.625770
106 - 107	23°33'06"SW	5.42	107	502,315.356644	2,125,389.659980
107 - 108	38°09'37"NW	233.14	108	502,171.308182	2,125,572.973540
108 - 109	23°32'09"SW	294.73	109	502,053.616339	2,125,302.766020
109 - 110	25°56'40"SW	45.09	110	502,033.890668	2,125,262.222900
110 - 111	26°10'08"SW	151.63	111	501,967.020080	2,125,126.138850
111 - 112	26°10'08"SW	17.58	112	501,959.267992	2,125,110.363070
112 - 113	36°55'39"NW	32.22	113	501,939.910736	2,125,136.118580
113 - 114	36°51'09"NW	27.49	114	501,923.426225	2,125,158.111640
114 - 115	35°54'15"NW	28.44	115	501,906.745868	2,125,181.151030
115 - 116	30°11'23"NW	28.75	116	501,892.287609	2,125,206.002810
116 - 117	31°42'38"NW	18.80	117	501,882.404399	2,125,221.998370
117 - 118	43°41'09"NW	22.93	118	501,866.567181	2,125,238.579190
118 - 119	45°41'57"NW	26.84	119	501,847.359557	2,125,257.323520
119 - 120	42°22'34"NW	16.05	120	501,836.539051	2,125,269.183330
120 - 121	32°53'09"NW	17.11	121	501,827.246833	2,125,283.554640
121 - 122	27°12'25"NW	16.49	122	501,819.709589	2,125,298.216010
122 - 123	31°16'31"NW	9.71	123	501,814.670344	2,125,306.512140
123 - 124	31°10'26"NW	30.06	124	501,799.110739	2,125,332.230280
124 - 125	32°47'13"NW	26.61	125	501,784.699051	2,125,354.604030
125 - 126	35°20'46"NW	30.16	126	501,767.250771	2,125,379.204900
126 - 127	38°11'06"NW	21.90	127	501,753.713450	2,125,396.416990
127 - 128	33°17'41"NW	15.47	128	501,745.223241	2,125,409.344690
128 - 129	31°12'00"NW	13.72	129	501,738.117849	2,125,421.077030
129 - 130	36°27'34"NW	14.02	130	501,729.787924	2,125,432.350910
130 - 131	36°11'40"NW	93.31	131	501,674.683669	2,125,507.656590
131 - 132	36°11'40"NW	9.22	132	501,669.239810	2,125,515.096180
132 - 133	32°32'25"NW	22.64	133	501,657.063929	2,125,534.178730

133 - 134	33°35'51"NW	32.91	134	501,638.854768	2,125,561.588100
134 - 135	20°16'05"NE	0.76	135	501,639.118797	2,125,562.303080
135 - 136	32°32'25"NW	21.51	136	501,627.549871	2,125,580.434390
136 - 137	20°28'31"NE	187.69	137	501,693.203543	2,125,756.261860
137 - 138	20°28'31"NE	51.76	138	501,711.309109	2,125,804.750480
138 - 139	46°05'28"SE	0.67	139	501,711.793300	2,125,804.284390
139 - 140	21°15'05"NE	178.57	140	501,776.518824	2,125,970.713850
140 - 141	20°15'48"NE	169.76	141	501,835.311834	2,126,129.962880
141 - 142	70°49'51"SE	9.48	142	501,844.264176	2,126,126.850760
142 - 143	22°44'29"NE	6.23	143	501,846.673934	2,126,132.599770
143 - 144	22°44'25"NE	66.19	144	501,872.260632	2,126,193.645740
144 - 145	22°44'25"NE	34.77	145	501,885.699800	2,126,225.709550
145 - 146	68°07'55"NW	1.50	146	501,884.307489	2,126,226.268350
146 - 147	68°07'55"NW	13.08	147	501,872.168072	2,126,231.140440
147 - 148	68°07'55"NW	92.67	148	501,786.165338	2,126,265.657200
148 - 149	18°39'11"NE	7.72	149	501,788.633561	2,126,272.968890
149 - 150	18°47'11"NE	2.76	150	501,789.522422	2,126,275.581910
150 - 151	18°47'50"NE	3.91	151	501,790.781056	2,126,279.279690
151 - 152	18°47'58"NE	13.16	152	501,795.021928	2,126,291.737490
152 - 153	18°47'50"NE	3.91	153	501,796.280562	2,126,295.435270
153 - 154	18°47'54"NE	25.54	154	501,804.509780	2,126,319.610720
154 - 155	13°18'16"NE	16.72	155	501,808.357070	2,126,335.880190
155 - 156	67°59'07"NW	919.90	156	500,955.527883	2,126,680.696930
156 - 157	52°04'00"NW	114.06	157	500,865.569370	2,126,750.811660
157 - 158	41°05'58"NW	41.26	158	500,838.449524	2,126,781.900260
158 - 159	33°59'47"NW	171.53	159	500,742.537874	2,126,924.114090
159 - 160	06°41'33"NE	10.19	160	500,743.725068	2,126,934.231600
160 - 161	09°15'29"NE	350.31	161	500,800.084864	2,127,279.979380
161 - 162	09°28'27"NE	522.40	162	500,886.074619	2,127,795.256450
162 - 163	71°55'16"NW	354.96	163	500,548.636158	2,127,905.409620
163 - 164	09°34'54"NE	489.34	164	500,630.089732	2,128,387.924310
164 - 165	70°01'32"NW	20.41	165	500,610.908268	2,128,394.896000
165 - 166	72°46'24"NW	136.78	166	500,480.264783	2,128,435.403220
166 - 167	72°46'24"NW	94.67	167	500,389.838596	2,128,463.440700
167 - 168	09°33'43"NE	479.59	168	500,469.504778	2,128,936.363600
168 - 169	24°41'38"NW	14.61	169	500,463.401899	2,128,949.635850
169 - 170	72°24'44"NW	597.80	170	499,893.541785	2,129,130.272070
170 - 171	72°24'44"NW	307.59	171	499,600.329339	2,129,223.215560
171 - 172	19°54'55"NE	11.46	172	499,604.233998	2,129,233.993040
172 - 173	30°01'06"NE	990.05	173	500,099.534989	2,130,091.244760
173 - 174	72°07'54"SE	161.03	174	500,252.793144	2,130,041.838030
174 - 175	08°07'48"NE	8.69	175	500,254.021566	2,130,050.436980
175 - 176	08°07'48"NE	129.76	176	500,272.372350	2,130,178.892470
176 - 177	78°10'56"SE	32.64	177	500,304.322898	2,130,172.207420
177 - 178	76°48'19"SE	353.68	178	500,648.661868	2,130,091.478300
178 - 179	77°20'26"SE	52.95	179	500,700.325668	2,130,079.873800

179 - 180	77°20'14"SE	21.90	180	500,721.688368	2,130,075.074100
180 - 181	27°56'13"NE	28.37	181	500,734.977868	2,130,100.134500
181 - 182	27°56'17"NE	18.93	182	500,743.846168	2,130,116.856800
182 - 183	25°54'26"NE	65.84	183	500,772.611968	2,130,176.078400
183 - 184	25°54'17"NE	11.37	184	500,777.581068	2,130,186.309600
184 - 185	24°46'30"NE	33.15	185	500,791.471568	2,130,216.405500
185 - 186	09°43'44"NE	23.49	186	500,795.441068	2,130,239.557300
186 - 187	02°53'27"NW	22.81	187	500,794.290668	2,130,262.337700
187 - 188	07°35'36"NW	35.32	188	500,789.623468	2,130,297.347500
188 - 189	07°35'35"NW	29.00	189	500,785.790868	2,130,326.097900
189 - 190	07°35'30"NW	122.60	190	500,769.593568	2,130,447.624300
190 - 191	08°19'33"NW	4.55	191	500,768.935368	2,130,452.121800
191 - 192	08°20'08"NW	141.54	192	500,748.416268	2,130,592.164300
192 - 193	23°49'39"NW	13.98	193	500,742.767368	2,130,604.955300
193 - 194	26°44'19"NW	14.05	194	500,736.445968	2,130,617.502900
194 - 195	46°43'14"NW	14.27	195	500,726.057168	2,130,627.285700
195 - 196	67°47'42"NW	9.16	196	500,717.579568	2,130,630.746200
196 - 197	09°15'39"NE	411.56	197	500,783.812956	2,131,036.937940
197 - 198	08°49'01"NE	324.51	198	500,833.554722	2,131,357.613580
198 - 199	08°38'49"NE	395.25	199	500,892.979101	2,131,748.370650
199 - 200	80°45'27"SE	20.09	200	500,912.809084	2,131,745.143820
200 - 201	06°55'28"NE	11.70	201	500,914.219884	2,131,756.760270
201 - 202	82°08'08"SE	35.53	202	500,949.413066	2,131,751.899120
202 - 203	83°34'04"SE	115.76	203	501,064.443801	2,131,738.930850
203 - 204	82°49'18"SE	51.97	204	501,116.010301	2,131,732.436350
204 - 205	80°54'46"SE	6.86	205	501,122.785201	2,131,731.352750
205 - 206	80°54'18"SE	25.66	206	501,148.123501	2,131,727.296550
206 - 207	82°26'20"SE	113.71	207	501,260.847501	2,131,712.333950
207 - 208	86°14'33"SE	3.89	208	501,264.724401	2,131,712.079350
208 - 209	82°11'23"SE	32.62	209	501,297.041101	2,131,707.646750
209 - 210	81°06'33"SE	132.43	210	501,427.878301	2,131,687.180150
210 - 211	81°06'33"SE	206.01	211	501,631.412454	2,131,655.341550
211 - 212	82°47'18"SE	50.52	212	501,681.529168	2,131,649.000000
212 - 213	09°01'43"NE	251.66	213	501,721.022368	2,131,897.544000
213 - 214	09°01'43"NE	193.01	214	501,751.311868	2,132,088.165500
214 - 215	09°01'43"NE	33.23	215	501,756.526668	2,132,120.984200
215 - 216	81°44'00"NW	375.70	216	501,384.725484	2,132,175.002730
216 - 217	08°51'19"NE	517.34	217	501,464.365227	2,132,686.178750
217 - 218	80°38'46"NW	397.86	218	501,071.797258	2,132,750.843360
218 - 219	07°16'19"NE	754.80	219	501,167.339474	2,133,499.568200
219 - 220	52°44'16"NE	520.51	220	501,581.596752	2,133,814.714160
220 - 221	53°34'29"NE	638.63	221	502,095.461032	2,134,193.915300
221 - 222	53°12'27"NE	608.80	222	502,582.995747	2,134,558.538000
222 - 223	53°18'17"NE	83.54	223	502,649.977347	2,134,608.455830
223 - 224	53°15'45"NE	106.69	224	502,735.477560	2,134,672.272540
224 - 1	55°49'14"NE	6.03	1		

POLÍGONO GENERAL 2**Reyes Aztecas****Superficie: 328-25-10.22 hectáreas**

Est-PV	Rumbo	Distancia (metros)	Vértice No.-	Coordenadas UTM	
				X	Y
			1	497,380.343404	2,132,127.838900
1 - 2	87°51'56"SE	1,291.86	2	498,671.307686	2,132,079.726830
2 - 3	34°44'35"SE	19.69	3	498,682.528041	2,132,063.548640
3 - 4	19°05'19"SE	86.46	4	498,710.804864	2,131,981.838590
4 - 5	19°25'17"SE	107.92	5	498,746.689627	2,131,880.059740
5 - 6	19°24'41"SE	46.04	6	498,761.990704	2,131,836.637920
6 - 7	27°31'30"SE	22.86	7	498,772.554830	2,131,816.366220
7 - 8	35°09'59"SE	46.1	8	498,799.107901	2,131,778.677990
8 - 9	34°45'21"SE	34.06	9	498,818.523051	2,131,750.697330
9 - 10	34°28'31"SE	37.04	10	498,839.492403	2,131,720.158820
10 - 11	34°42'25"SE	70.65	11	498,879.716873	2,131,662.082470
11 - 12	34°42'26"SE	12.15	12	498,886.635933	2,131,652.092830
12 - 13	34°42'26"SE	78.28	13	498,931.206360	2,131,587.742370
13 - 14	34°42'26"SE	23.14	14	498,944.379882	2,131,568.722560
14 - 15	34°42'27"SE	27.36	15	498,959.958709	2,131,546.230190
15 - 16	32°27'19"SE	65.42	16	498,995.064797	2,131,491.029960
16 - 17	32°27'19"SE	95.13	17	499,046.117032	2,131,410.756180
17 - 18	25°33'14"SE	13.83	18	499,052.083533	2,131,398.277490
18 - 19	25°33'15"SE	248.04	19	499,159.080089	2,131,174.501010
19 - 20	24°20'07"SE	14.83	20	499,165.192885	2,131,160.984950
20 - 21	24°20'05"SE	5.43	21	499,167.431682	2,131,156.034580
21 - 22	67°24'29"SW	13.65	22	499,154.829002	2,131,150.790740
22 - 23	41°41'51"SW	7.26	23	499,150.001123	2,131,145.371590
23 - 24	03°56'16"SE	78.62	24	499,155.400640	2,131,066.933000
24 - 25	02°00'01"SE	97.01	25	499,158.786848	2,130,969.983490
25 - 26	22°00'33"SE	22.18	26	499,167.099723	2,130,949.418010
26 - 27	58°18'05"SE	19.72	27	499,183.880009	2,130,939.054900
27 - 28	55°51'07"SE	49.04	28	499,224.461504	2,130,911.529600
28 - 29	12°07'37"SW	2.52	29	499,223.931712	2,130,909.064020
29 - 30	09°07'09"SW	14.5	30	499,221.633667	2,130,894.747580
30 - 31	88°06'20"NW	43.45	31	499,178.212245	2,130,896.183730
31 - 32	78°08'20"NW	67.97	32	499,111.695862	2,130,910.153760
32 - 33	17°55'03"SW	10.53	33	499,108.457742	2,130,900.138820
33 - 34	72°31'38"NW	51.57	34	499,059.262952	2,130,915.623960
34 - 35	72°31'38"NW	13.53	35	499,046.360184	2,130,919.685390
35 - 36	19°49'01"SW	39.02	36	499,033.130991	2,130,882.974380
36 - 37	74°50'19"SE	3.83	37	499,036.824599	2,130,881.973540
37 - 38	77°02'26"SE	23.24	38	499,059.476931	2,130,876.760760
38 - 39	41°13'34"SE	19.09	39	499,072.060841	2,130,862.399550
39 - 40	23°51'05"SW	3.33	40	499,070.715112	2,130,859.355810
40 - 41	03°49'40"SE	109.3	41	499,078.012296	2,130,750.296840
41 - 42	61°33'38"SW	31.4	42	499,050.397751	2,130,735.341160
42 - 43	62°31'32"SW	33.55	43	499,020.632067	2,130,719.863000

Est-PV	Rumbo	Distancia (metros)	Vértice No.-	Coordenadas UTM	
				X	Y
43 - 44	64°24'03"SW	32.52	44	498,991.307355	2,130,705.813600
44 - 45	55°22'41"SW	119.76	45	498,892.754040	2,130,637.770670
45 - 46	53°17'23"SW	36.43	46	498,863.551281	2,130,615.995670
46 - 47	68°11'01"SW	82.39	47	498,787.057310	2,130,585.375310
47 - 48	32°01'17"SW	27.11	48	498,772.680938	2,130,562.387570
48 - 49	32°01'17"SW	97.99	49	498,720.723600	2,130,479.308090
49 - 50	70°18'19"NW	0.4	50	498,720.342676	2,130,479.444440
50 - 51	34°54'09"SW	26.45	51	498,705.208031	2,130,457.751640
51 - 52	30°59'30"SW	17.62	52	498,696.136168	2,130,442.648620
52 - 53	31°28'51"SW	15.1	53	498,688.248646	2,130,429.767700
53 - 54	25°39'36"SW	7.51	54	498,684.997504	2,130,423.000300
54 - 55	24°17'39"SW	11.31	55	498,680.343042	2,130,412.689110
55 - 56	23°11'56"SW	11.39	56	498,675.855264	2,130,402.217910
56 - 57	24°55'55"SW	13.73	57	498,670.068509	2,130,389.769620
57 - 58	17°10'36"SW	1.46	58	498,669.636816	2,130,388.373050
58 - 59	30°02'28"SW	11.23	59	498,664.017117	2,130,378.655650
59 - 60	19°27'54"SE	10.64	60	498,667.563999	2,130,368.620150
60 - 61	77°34'51"SE	17.81	61	498,684.956508	2,130,364.790120
61 - 62	77°34'51"SE	10.35	62	498,695.068546	2,130,362.563340
62 - 63	77°34'51"SE	4.01	63	498,698.988063	2,130,361.700210
63 - 64	77°34'52"SE	3.84	64	498,702.735042	2,130,360.875090
64 - 65	89°37'48"NE	9.62	65	498,712.352381	2,130,360.937180
65 - 66	85°44'03"SE	21.59	66	498,733.879547	2,130,359.331460
66 - 67	85°44'02"SE	4.85	67	498,738.719895	2,130,358.970400
67 - 68	84°36'45"SE	28.84	68	498,767.431005	2,130,356.262840
68 - 69	83°57'12"SE	16.8	69	498,784.141311	2,130,354.492830
69 - 70	85°44'14"SE	112.76	70	498,896.586333	2,130,346.111840
70 - 71	84°31'17"SE	139.65	71	499,035.594402	2,130,332.779440
71 - 72	65°39'00"NE	43.89	72	499,075.577316	2,130,350.874350
72 - 73	83°52'15"SE	10.88	73	499,086.394479	2,130,349.712780
73 - 74	75°07'28"SE	2.65	74	499,088.956255	2,130,349.032320
74 - 75	66°08'19"SE	11.52	75	499,099.496021	2,130,344.370280
75 - 76	77°34'35"SE	42.07	76	499,140.581246	2,130,335.319480
76 - 77	86°50'41"NE	37.45	77	499,177.971270	2,130,337.380570
77 - 78	45°00'00"NE	2.29	78	499,179.590193	2,130,338.999490
78 - 79	44°59'59"NE	10.81	79	499,187.231706	2,130,346.641010
79 - 80	80°50'15"NE	20.77	80	499,207.736955	2,130,349.948310
80 - 81	55°13'19"NE	14.5	81	499,219.643229	2,130,358.216550
81 - 82	62°21'14"SE	7.84	82	499,226.588555	2,130,354.578520
82 - 83	34°11'18"SW	6.91	83	499,222.708088	2,130,348.866090
83 - 84	80°31'43"SE	25.98	84	499,248.337349	2,130,344.590480
84 - 85	19°39'13"NE	3.93	85	499,249.660268	2,130,348.294660
85 - 86	77°38'54"SE	37.11	86	499,285.908257	2,130,340.357140
86 - 87	57°02'27"SE	18.22	87	499,301.194138	2,130,330.445940
87 - 88	28°55'26"SE	2.57	88	499,302.439407	2,130,328.192380
88 - 89	37°28'13"SW	64.07	89	499,263.460549	2,130,277.339790

Est-PV	Rumbo	Distancia (metros)	Vértice No.-	Coordenadas UTM	
				X	Y
89 - 90	85°47'37"SW	75.12	90	499,188.541396	2,130,271.829920
90 - 91	71°43'22"SW	60.74	91	499,130.862114	2,130,252.779880
91 - 92	47°44'42"SW	28.18	92	499,110.008035	2,130,233.834150
92 - 93	26°06'49"SW	15.84	93	499,103.035517	2,130,219.610080
93 - 94	03°18'41"SW	24	94	499,101.649039	2,130,195.647740
94 - 95	04°37'48"SE	6.47	95	499,102.171334	2,130,189.198550
95 - 96	73°17'48"SE	5.81	96	499,107.736634	2,130,187.528550
96 - 97	00°41'53"SE	10.79	97	499,107.868134	2,130,176.736150
97 - 98	00°42'05"SE	4.82	98	499,107.927202	2,130,171.912760
98 - 99	00°42'05"SE	6.22	99	499,108.003334	2,130,165.696050
99 - 100	83°44'18"SE	1.53	100	499,109.529034	2,130,165.528650
100 - 101	16°24'07"SW	13.62	101	499,105.683334	2,130,152.463950
101 - 102	16°21'09"SW	0.23	102	499,105.617506	2,130,152.239600
102 - 103	16°21'06"SW	0.08	103	499,105.595134	2,130,152.163350
103 - 104	15°00'21"SW	13.66	104	499,102.057034	2,130,138.964450
104 - 105	15°00'19"SW	15.35	105	499,098.083634	2,130,124.141250
105 - 106	16°13'13"SW	2.29	106	499,097.444034	2,130,121.942650
106 - 107	16°13'45"SW	11.75	107	499,094.159534	2,130,110.658950
107 - 108	16°13'46"SW	2.68	108	499,093.409634	2,130,108.082750
108 - 109	17°52'47"SW	0.48	109	499,093.263334	2,130,107.629250
109 - 110	17°56'27"SW	7.53	110	499,090.944134	2,130,100.466350
110 - 111	17°56'21"SW	13.59	111	499,086.759024	2,130,087.539390
111 - 112	17°56'21"SW	0.28	112	499,086.671534	2,130,087.269150
112 - 113	01°53'46"SE	0.06	113	499,086.673577	2,130,087.207440
113 - 114	61°33'50"SE	1.93	114	499,088.371573	2,130,086.287960
114 - 115	61°33'49"SE	8.96	115	499,096.248613	2,130,082.022440
115 - 116	03°49'07"SE	76.45	116	499,101.339977	2,130,005.745690
116 - 117	60°01'06"NW	59.56	117	499,049.746124	2,130,035.511380
117 - 118	79°38'01"NW	55.14	118	498,995.506432	2,130,045.433270
118 - 119	11°42'23"SW	74.98	119	498,980.292860	2,129,972.011250
119 - 120	64°53'06"SE	46.75	120	499,022.626278	2,129,952.167460
120 - 121	13°39'50"SE	11.61	121	499,025.369027	2,129,940.885540
121 - 122	73°27'13"SE	3.95	122	499,029.157034	2,129,939.760150
122 - 123	66°46'31"SE	3.49	123	499,032.368334	2,129,938.382150
123 - 124	66°46'19"SE	0.97	124	499,033.264234	2,129,937.997650
124 - 125	68°07'17"SE	10.87	125	499,043.351350	2,129,933.947080
125 - 126	68°07'17"SE	8.08	126	499,050.851434	2,129,930.935350
126 - 127	35°42'48"SE	1	127	499,051.435134	2,129,930.123450
127 - 128	68°02'10"SE	13.51	128	499,063.967034	2,129,925.069450
128 - 129	68°01'56"SE	4.55	129	499,068.188234	2,129,923.366750
129 - 130	68°02'16"SE	6.03	130	499,073.783934	2,129,921.110250
130 - 131	68°04'09"SE	0.75	131	499,074.478134	2,129,920.830750
131 - 132	68°02'08"SE	7.61	132	499,081.536134	2,129,917.984250
132 - 133	68°02'24"SE	14.44	133	499,094.924934	2,129,912.585750
133 - 134	20°44'33"SW	0.12	134	499,094.882934	2,129,912.474850

Est-PV	Rumbo	Distancia (metros)	Vértice No.-	Coordenadas UTM	
				X	Y
134 - 135	20°08'33"SW	20.81	135	499,087.715334	2,129,892.933650
135 - 136	20°38'42"SW	6.32	136	499,085.488651	2,129,887.023770
136 - 137	20°38'42"SW	5.36	137	499,083.599895	2,129,882.010790
137 - 138	20°38'42"SW	25.09	138	499,074.754834	2,129,858.534950
138 - 139	20°55'14"SW	39.23	139	499,060.746834	2,129,821.891150
139 - 140	20°36'41"SW	34.56	140	499,048.581734	2,129,789.546150
140 - 141	22°33'40"SW	20.22	141	499,040.824434	2,129,770.874750
141 - 142	23°45'27"SW	18.15	142	499,033.513834	2,129,754.266250
142 - 143	24°14'00"SW	18.81	143	499,025.792162	2,129,737.111530
143 - 144	76°37'49"NW	7.22	144	499,018.771934	2,129,738.780050
144 - 145	76°37'40"NW	23.04	145	498,996.357634	2,129,744.108350
145 - 146	76°37'43"NW	29.79	146	498,967.370834	2,129,750.998650
146 - 147	03°13'11"NW	2.52	147	498,967.229447	2,129,753.511820
147 - 148	03°13'11"NW	60.92	148	498,963.807534	2,129,814.336750
148 - 149	70°39'15"NW	7.1	149	498,957.103834	2,129,816.690350
149 - 150	68°56'29"NW	6.62	150	498,950.922471	2,129,819.070400
150 - 151	73°07'24"NW	24.44	151	498,927.533151	2,129,826.166130
151 - 152	73°07'24"NW	352	152	498,590.693123	2,129,928.354910
152 - 153	14°09'44"NE	129.11	153	498,622.282818	2,130,053.541240
153 - 154	14°09'44"NE	9.47	154	498,624.598672	2,130,062.718660
154 - 155	16°26'12"NE	48.09	155	498,638.206962	2,130,108.846260
155 - 156	02°54'39"NE	46.89	156	498,640.588216	2,130,155.677600
156 - 157	09°37'51"NW	87.32	157	498,625.979331	2,130,241.766660
157 - 158	07°43'19"NW	9.22	158	498,624.739962	2,130,250.906630
158 - 159	12°23'51"NE	88.61	159	498,643.763223	2,130,337.446720
159 - 160	85°08'42"NW	70.22	160	498,573.798514	2,130,343.389290
160 - 161	82°36'02"NW	21.03	161	498,552.942298	2,130,346.097830
161 - 162	82°36'01"NW	52.03	162	498,501.349368	2,130,352.798180
162 - 163	82°36'00"NW	25.55	163	498,476.008364	2,130,356.089310
163 - 164	73°10'42"NW	41.12	164	498,436.646995	2,130,367.989270
164 - 165	67°46'12"NW	28.78	165	498,410.008989	2,130,378.876170
165 - 166	68°42'44"NW	8.7	166	498,401.898106	2,130,382.036450
166 - 167	68°42'38"NW	44.49	167	498,360.445435	2,130,398.189350
167 - 168	69°23'59"NW	6.71	168	498,354.167162	2,130,400.549220
168 - 169	67°25'32"NW	49.6	169	498,308.368065	2,130,419.589440
169 - 170	60°32'47"NW	65.2	170	498,251.593334	2,130,451.650240
170 - 171	57°21'46"NW	29.64	171	498,226.632695	2,130,467.636090
171 - 172	57°06'08"NW	21.29	172	498,208.753096	2,130,479.201900
172 - 173	62°50'38"NW	0.36	173	498,208.433949	2,130,479.365610
173 - 174	62°50'38"NW	36.05	174	498,176.361137	2,130,495.817660
174 - 175	61°22'33"NW	10.82	175	498,166.866206	2,130,500.999640
175 - 176	63°22'05"NW	15.5	176	498,153.006370	2,130,507.949790
176 - 177	70°24'22"NW	31.91	177	498,122.947695	2,130,518.649580
177 - 178	78°54'16"NW	81.31	178	498,043.157855	2,130,534.297110
178 - 179	82°28'34"NW	84.87	179	497,959.020187	2,130,545.409630

Est-PV	Rumbo	Distancia (metros)	Vértice No.-	Coordenadas UTM	
				X	Y
179 - 180	77°00'19"NW	95.31	180	497,866.151251	2,130,566.840930
180 - 181	75°31'46"NW	50.82	181	497,816.938652	2,130,579.540950
181 - 182	83°26'59"NW	314.93	182	497,504.064383	2,130,615.465220
182 - 183	79°14'59"NW	366.98	183	497,143.523350	2,130,683.916450
183 - 184	73°49'32"NW	363.32	184	496,794.586608	2,130,785.122610
184 - 185	83°51'12"NW	51.89	185	496,742.992755	2,130,790.678870
185 - 186	86°13'58"NW	193.3	186	496,550.111119	2,130,803.378900
186 - 187	87°38'19"SW	77.06	187	496,473.117215	2,130,800.203890
187 - 188	82°43'44"NW	93.36	188	496,380.504202	2,130,812.020210
188 - 189	16°11'09"NE	0.35	189	496,380.601796	2,130,812.356440
189 - 190	80°03'33"NW	232.31	190	496,151.780114	2,130,852.459210
190 - 191	42°58'02"NW	29.63	191	496,131.586140	2,130,874.139340
191 - 192	84°02'28"SE	67.39	192	496,198.611457	2,130,867.143610
192 - 193	81°31'47"SE	187.94	193	496,384.499968	2,130,839.461850
193 - 194	16°10'28"NE	71.38	194	496,404.384006	2,130,908.016890
194 - 195	16°08'59"NE	58.43	195	496,420.636810	2,130,964.142550
195 - 196	16°31'57"NE	31.92	196	496,429.720893	2,130,994.746060
196 - 197	16°01'43"NE	14.69	197	496,433.777066	2,131,008.864980
197 - 198	11°12'59"NE	4.26	198	496,434.606066	2,131,013.045370
198 - 199	17°38'51"NE	15.83	199	496,439.403945	2,131,028.126620
199 - 200	16°39'46"NE	40.23	200	496,450.939654	2,131,066.667650
200 - 201	16°17'31"NE	48.76	201	496,464.619842	2,131,113.473960
201 - 202	15°47'19"NE	101.67	202	496,492.282361	2,131,211.303940
202 - 203	16°28'27"NE	52.85	203	496,507.268457	2,131,261.979920
203 - 204	16°11'07"NE	25.15	204	496,514.279929	2,131,286.136460
204 - 205	15°45'25"NE	30.98	205	496,522.693659	2,131,315.955020
205 - 206	15°41'12"NE	18.5	206	496,527.694412	2,131,333.761560
206 - 207	15°26'33"NE	49.58	207	496,540.897090	2,131,381.554280
207 - 208	18°52'39"NE	17.34	208	496,546.506286	2,131,397.958400
208 - 209	13°58'22"NE	20.14	209	496,551.369830	2,131,417.504430
209 - 210	69°54'24"SE	22.91	210	496,572.880873	2,131,409.635420
210 - 211	41°49'42"SE	5.92	211	496,576.827623	2,131,405.225650
211 - 212	63°03'54"SE	10.71	212	496,586.374613	2,131,400.374890
212 - 213	67°14'58"SE	11.86	213	496,597.310846	2,131,395.788870
213 - 214	75°42'05"SE	12.86	214	496,609.768265	2,131,392.613840
214 - 215	68°13'16"SE	10.28	215	496,619.315273	2,131,388.799400
215 - 216	69°54'28"SE	9.88	216	496,628.597773	2,131,385.403960
216 - 217	70°55'46"SE	11.94	217	496,639.886718	2,131,381.501340
217 - 218	71°25'27"SE	5.68	218	496,645.266629	2,131,379.693330
218 - 219	80°37'56"SE	4.34	219	496,649.543971	2,131,378.987710
219 - 220	71°10'55"SE	16.68	220	496,665.330870	2,131,373.607940
220 - 221	71°02'05"SE	13.57	221	496,678.163242	2,131,369.198160
221 - 222	69°37'55"SE	19.64	222	496,696.573777	2,131,362.363080
222 - 223	72°53'10"SE	8.47	223	496,704.665718	2,131,359.871550
223 - 224	71°04'20"SE	10.54	224	496,714.631737	2,131,356.454040

Est-PV	Rumbo	Distancia (metros)	Vértice No.-	Coordenadas UTM	
				X	Y
224 - 225	66°31'56"SE	4.93	225	496,719.151622	2,131,354.491770
225 - 226	64°15'06"SE	5.53	226	496,724.134557	2,131,352.088480
226 - 227	78°41'22"SE	5.51	227	496,729.536633	2,131,351.008010
227 - 228	74°58'54"SE	11.23	228	496,740.384499	2,131,348.097660
228 - 229	68°39'45"SE	9.09	229	496,748.851175	2,131,344.790300
229 - 230	71°49'24"SE	13.92	230	496,762.080390	2,131,340.446770
230 - 231	73°30'09"SE	12.58	231	496,774.141014	2,131,336.874880
231 - 232	69°12'30"SE	12.55	232	496,785.870938	2,131,332.421080
232 - 233	71°19'52"SE	11.99	233	496,797.225919	2,131,328.584530
233 - 234	73°46'17"SE	7.97	234	496,804.876825	2,131,326.357620
234 - 235	70°41'45"SE	4.14	235	496,808.779391	2,131,324.990660
235 - 236	73°43'44"SE	4.8	236	496,813.387568	2,131,323.645660
236 - 237	70°10'30"SE	21.44	237	496,833.554816	2,131,316.375150
237 - 238	72°06'21"SE	20.67	238	496,853.222164	2,131,310.025040
238 - 239	71°32'05"SE	26.31	239	496,878.181191	2,131,301.690780
239 - 240	69°37'24"SE	7.11	240	496,884.842718	2,131,299.216480
240 - 241	69°37'24"SE	12.65	241	496,896.702139	2,131,294.811510
241 - 242	71°35'55"SE	38	242	496,932.756125	2,131,282.817030
242 - 243	70°27'29"SE	23.1	243	496,954.522467	2,131,275.091230
243 - 244	75°38'18"SE	9.49	244	496,963.719646	2,131,272.736360
244 - 245	69°10'31"SE	19.04	245	496,981.513614	2,131,265.968350
245 - 246	73°49'00"SE	10.51	246	496,991.603136	2,131,263.040260
246 - 247	72°38'46"SE	7.1	247	496,998.376423	2,131,260.923640
247 - 248	67°39'34"SE	8.35	248	497,006.102257	2,131,257.748670
248 - 249	70°41'27"SE	10.24	249	497,015.768365	2,131,254.361920
249 - 250	73°50'36"SE	3.93	250	497,019.543057	2,131,253.268370
250 - 251	71°49'17"SE	12.44	251	497,031.361165	2,131,249.387710
251 - 252	77°50'44"SE	11.73	252	497,042.826466	2,131,246.918370
252 - 253	80°04'23"SE	2.87	253	497,045.648729	2,131,246.424440
253 - 254	87°42'23"SE	1.77	254	497,047.412599	2,131,246.353800
254 - 255	73°39'54"SE	6.4	255	497,053.551025	2,131,244.554740
255 - 256	71°30'55"SE	13.02	256	497,065.898195	2,131,240.427120
256 - 257	70°34'54"SE	5.2	257	497,070.801842	2,131,238.698530
257 - 258	68°38'36"SE	5.91	258	497,076.305196	2,131,236.546610
258 - 259	71°43'23"SE	12.15	259	497,087.840980	2,131,232.736680
259 - 260	70°00'02"SE	10.62	260	497,097.824682	2,131,229.103040
260 - 261	77°09'02"SE	4.12	261	497,101.846334	2,131,228.185700
261 - 262	74°44'51"SE	1.61	262	497,103.398571	2,131,227.762440
262 - 263	64°20'02"SE	3.01	263	497,106.114968	2,131,226.457120
263 - 264	71°01'49"SE	2.39	264	497,108.372665	2,131,225.681070
264 - 265	77°59'14"SE	3.39	265	497,111.688930	2,131,224.975410
265 - 266	72°58'50"SE	3.62	266	497,115.146130	2,131,223.917160
266 - 267	68°08'02"SE	5.78	267	497,120.508314	2,131,221.765280
267 - 268	71°54'58"SE	5.46	268	497,125.694240	2,131,220.071880
268 - 269	72°38'42"SE	6.5	269	497,131.903061	2,131,218.131540

Est-PV	Rumbo	Distancia (metros)	Vértice No.-	Coordenadas UTM	
				X	Y
269 - 270	70°09'58"SE	15.08	270	497,146.084775	2,131,213.016340
270 - 271	72°52'40"SE	7.79	271	497,153.528434	2,131,210.723240
271 - 272	70°19'11"SE	5.13	272	497,158.361414	2,131,208.994680
272 - 273	75°21'40"SE	4.89	273	497,163.088729	2,131,207.759900
273 - 274	70°13'38"SE	5.74	274	497,168.486204	2,131,205.819600
274 - 275	71°11'21"SE	3.39	275	497,171.696484	2,131,204.726070
275 - 276	71°58'21"SE	6.27	276	497,177.658393	2,131,202.785780
276 - 277	71°56'39"SE	8.42	277	497,185.666538	2,131,200.175160
277 - 278	71°30'09"SE	10.23	278	497,195.367885	2,131,196.929610
278 - 279	71°37'39"SE	10.19	279	497,205.033993	2,131,193.719300
279 - 280	75°32'11"SE	9.18	280	497,213.924138	2,131,191.426200
280 - 281	70°37'14"SE	7.44	281	497,220.944346	2,131,188.956860
281 - 282	69°15'11"SE	4.98	282	497,225.601000	2,131,187.192910
282 - 283	73°01'04"SE	6.16	283	497,231.492353	2,131,185.393750
283 - 284	71°33'54"SE	6.25	284	497,237.419116	2,131,183.418160
284 - 285	71°47'16"SE	5.76	285	497,242.887217	2,131,181.619070
285 - 286	73°25'31"SE	9.28	286	497,251.777225	2,131,178.973120
286 - 287	70°01'01"SE	6.61	287	497,257.986120	2,131,176.715380
287 - 288	70°43'16"SE	8.33	288	497,265.852993	2,131,173.963720
288 - 289	72°18'32"SE	4.3	289	497,269.945291	2,131,172.658410
289 - 290	74°20'30"SE	4.84	290	497,274.602023	2,131,171.353130
290 - 291	77°59'51"SE	4.58	291	497,279.082193	2,131,170.400640
291 - 292	80°27'17"SE	4.04	292	497,283.068561	2,131,169.730330
292 - 293	75°25'35"SE	9.11	293	497,291.888138	2,131,167.437380
293 - 294	73°02'55"SE	7.88	294	497,299.429322	2,131,165.138810
294 - 295	73°02'54"SE	2.89	295	497,302.189218	2,131,164.297580
295 - 296	77°06'22"SE	6.01	296	497,308.045405	2,131,162.957000
296 - 297	79°38'15"SE	6.28	297	497,314.219042	2,131,161.828130
297 - 298	76°49'15"SE	4.57	298	497,318.668680	2,131,160.786190
298 - 299	10°05'38"NE	12.2	299	497,320.806810	2,131,172.796810
299 - 300	10°05'38"NE	1.55	300	497,321.078751	2,131,174.324400
300 - 301	10°05'38"NE	6.19	301	497,322.163800	2,131,180.419570
301 - 302	74°17'07"NW	0.73	302	497,321.458300	2,131,180.618070
302 - 303	07°40'46"NE	1.98	303	497,321.722900	2,131,182.580370
303 - 304	83°09'43"SE	0.74	304	497,322.460100	2,131,182.491970
304 - 305	84°25'46"NE	35.08	305	497,357.378000	2,131,185.897570
305 - 306	01°29'46"SW	15.58	306	497,356.971114	2,131,170.321700
306 - 307	84°43'01"SE	0.05	307	497,357.022700	2,131,170.316930
307 - 308	88°04'53"SE	11.07	308	497,368.088123	2,131,169.946290
308 - 309	88°04'54"SE	6.24	309	497,374.327900	2,131,169.737300
309 - 310	00°21'35"NE	291.67	310	497,376.159126	2,131,461.400430
310 - 311	00°21'35"NE	316.17	311	497,378.144184	2,131,777.564650
311 - 312	00°21'35"NE	116.9	312	497,378.878131	2,131,894.461860
312 - 313	00°21'35"NE	73.92	313	497,379.342232	2,131,968.380230
313 - 1	00°21'35"NE	159.46	1		

POLÍGONO GENERAL 3**Mixquic****Superficie: 106-73-19.84 hectáreas**

Est-PV	Rumbo	Distancia (metros)	Vértice No.-	Coordenadas UTM	
				X	Y
			1	504,147.232690	2,125,668.791360
1 - 2	70°38'10"SE	7.09	2	504,153.926007	2,125,666.439040
2 - 3	67°55'54"SE	1.76	3	504,155.553870	2,125,665.779090
3 - 4	67°55'55"SE	10.56	4	504,165.337940	2,125,661.812580
4 - 5	68°37'45"SE	16.34	5	504,180.551512	2,125,655.859440
5 - 6	62°56'57"SE	3.41	6	504,183.592788	2,125,654.306450
6 - 7	62°56'57"SE	19.37	7	504,200.839429	2,125,645.499660
7 - 8	87°51'41"SE	6.01	8	504,206.841197	2,125,645.275540
8 - 9	68°26'34"SE	18.43	9	504,223.986231	2,125,638.502200
9 - 10	71°12'00"SE	10.51	10	504,233.934585	2,125,635.115520
10 - 11	72°10'52"SE	18.68	11	504,251.714620	2,125,629.400510
11 - 12	82°34'06"SE	4.91	12	504,256.582963	2,125,628.765510
12 - 13	64°09'04"SE	21.43	13	504,275.871127	2,125,619.420990
13 - 14	62°48'22"SE	86.26	14	504,352.600447	2,125,579.997990
14 - 15	53°25'04"SE	8.43	15	504,359.369460	2,125,574.974180
15 - 16	53°25'04"SE	21.58	16	504,376.697422	2,125,562.113750
16 - 17	64°39'13"SE	37.53	17	504,410.617930	2,125,546.046140
17 - 18	60°10'47"SE	9.29	18	504,418.676988	2,125,541.426920
18 - 19	66°55'46"SE	18.58	19	504,435.773778	2,125,534.144960
19 - 20	61°41'56"SE	2.39	20	504,437.882440	2,125,533.009520
20 - 21	62°31'32"SE	13.05	21	504,449.457984	2,125,526.990240
21 - 22	58°36'35"SE	22.86	22	504,468.971044	2,125,515.083970
22 - 23	62°52'43"SE	30.47	23	504,496.090890	2,125,501.193310
23 - 24	61°30'15"SE	13.17	24	504,507.666434	2,125,494.909450
24 - 25	57°41'33"SE	18.45	25	504,523.262307	2,125,485.047350
25 - 26	51°56'28"SE	5.55	26	504,527.632916	2,125,481.625450
26 - 27	62°10'07"SE	4.49	27	504,531.606751	2,125,479.527510
27 - 28	51°20'24"SE	8.73	28	504,538.424308	2,125,474.073470
28 - 29	80°25'32"SE	5.24	29	504,543.587070	2,125,473.202640
29 - 30	80°25'32"SE	8.91	30	504,552.377459	2,125,471.719920
30 - 31	80°25'32"SE	13.69	31	504,565.874884	2,125,469.443250
31 - 32	60°34'21"SE	14.81	32	504,578.773347	2,125,462.167190
32 - 33	73°18'02"SE	13.81	33	504,592.002540	2,125,458.198440
33 - 34	71°58'48"SE	28.87	34	504,619.453116	2,125,449.268730
34 - 35	74°31'43"SE	38.43	35	504,656.494857	2,125,439.016110
35 - 36	75°57'49"SE	8.18	36	504,664.432373	2,125,437.031730
36 - 37	70°49'15"SE	16.11	37	504,679.645945	2,125,431.740050
37 - 38	69°13'39"SE	10.26	38	504,689.237110	2,125,428.102020
38 - 39	82°52'29"SE	8	39	504,697.174626	2,125,427.109830
39 - 40	71°10'31"SE	15.37	40	504,711.726738	2,125,422.148880
40 - 41	79°59'31"SE	5.71	41	504,717.349145	2,125,421.156690
41 - 42	79°41'42"SE	3.7	42	504,720.987173	2,125,420.495230
42 - 43	46°33'44"SE	1.43	43	504,722.024982	2,125,419.512530
43 - 44	75°38'26"SE	32.04	44	504,753.067967	2,125,411.565530
44 - 45	76°14'21"SE	16.68	45	504,769.273728	2,125,407.596770
45 - 46	85°01'48"SE	7.64	46	504,776.880514	2,125,406.935310

Est-PV	Rumbo	Distancia (metros)	Vértice No.-	Coordenadas UTM	
				X	Y
46 - 47	81°40'27"SE	13.7	47	504,790.440437	2,125,404.950930
47 - 48	80°43'38"SE	16.42	48	504,806.646199	2,125,402.305090
48 - 49	75°04'07"SE	10.27	49	504,816.568094	2,125,399.659260
49 - 50	79°24'40"SE	13.74	50	504,830.072895	2,125,397.134680
50 - 51	78°55'47"SE	18.6	51	504,848.329181	2,125,393.562800
51 - 52	75°15'23"SE	46.78	52	504,893.573022	2,125,381.656530
52 - 53	74°25'48"SE	37.68	53	504,929.870227	2,125,371.542760
53 - 54	74°25'45"SE	0.23	54	504,930.095634	2,125,371.479950
54 - 55	74°25'48"SE	95.16	55	505,021.763903	2,125,345.937710
55 - 56	67°52'25"SE	4.27	56	505,025.715886	2,125,344.330860
56 - 57	67°52'25"SE	34.72	57	505,057.879601	2,125,331.253300
57 - 58	70°30'49"SE	27.36	58	505,083.676527	2,125,322.125160
58 - 59	68°46'31"SE	26.12	59	505,108.028149	2,125,312.667790
59 - 60	77°21'16"NE	5.48	60	505,113.373433	2,125,313.867050
60 - 61	70°14'33"SE	26.65	61	505,138.455033	2,125,304.858150
61 - 62	70°39'47"SE	55.7	62	505,191.014133	2,125,286.414350
62 - 63	70°56'19"SE	18.38	63	505,208.390531	2,125,280.410410
63 - 64	70°56'19"SE	30.03	64	505,236.777833	2,125,270.601950
64 - 65	70°37'21"SE	14.03	65	505,250.009321	2,125,265.948250
65 - 66	27°31'39"SE	8.42	66	505,253.899888	2,125,258.483300
66 - 67	16°21'57"SW	309.02	67	505,166.827323	2,124,961.983860
67 - 68	72°25'45"NW	26.57	68	505,141.494900	2,124,970.005570
68 - 69	32°38'15"SW	36.28	69	505,121.930535	2,124,939.457700
69 - 70	32°38'15"SW	176	70	505,027.012094	2,124,791.251710
70 - 71	52°39'13"NW	72.76	71	504,969.172099	2,124,835.387680
71 - 72	55°44'04"SW	104.23	72	504,883.034078	2,124,776.704270
72 - 73	68°38'58"NW	52.69	73	504,833.956742	2,124,795.888590
73 - 74	64°57'44"NW	55.48	74	504,783.685808	2,124,819.370400
74 - 75	56°38'12"NW	7.66	75	504,777.286406	2,124,823.584120
75 - 76	69°29'59"NW	13.88	76	504,764.289426	2,124,828.443550
76 - 77	69°29'59"NW	6.23	77	504,758.457966	2,124,830.623870
77 - 78	69°29'59"NW	18.22	78	504,741.388450	2,124,837.005990
78 - 79	69°29'55"NW	0.19	79	504,741.209262	2,124,837.072990
79 - 80	69°29'59"NW	1.81	80	504,739.518497	2,124,837.705150
80 - 81	69°29'58"NW	7.39	81	504,732.598192	2,124,840.292590
81 - 82	69°22'22"NW	13.21	82	504,720.237488	2,124,844.945340
82 - 83	69°22'22"NW	4	83	504,716.490699	2,124,846.355690
83 - 84	18°04'43"NE	12.3	84	504,720.306508	2,124,858.044850
84 - 85	20°44'46"NE	1.69	85	504,720.906430	2,124,859.628640
85 - 86	20°44'45"NE	13.8	86	504,725.796223	2,124,872.537690
86 - 87	20°44'45"NE	1.21	87	504,726.224803	2,124,873.669150
87 - 88	20°44'45"NE	6.63	88	504,728.574753	2,124,879.873020
88 - 89	17°45'45"NE	9.2	89	504,731.381340	2,124,888.634170
89 - 90	17°45'45"NE	22.43	90	504,738.225352	2,124,909.998720
90 - 91	70°04'48"NW	2.12	91	504,736.229528	2,124,910.721980
91 - 92	70°04'48"NW	20.74	92	504,716.727905	2,124,917.789080
92 - 93	16°22'39"NE	0.22	93	504,716.789461	2,124,917.998530
93 - 94	73°10'42"NW	21.89	94	504,695.839246	2,124,924.332320
94 - 95	73°10'43"NW	3.31	95	504,692.671749	2,124,925.289930
95 - 96	16°31'13"NE	4.75	96	504,694.022360	2,124,929.843520

Est-PV	Rumbo	Distancia (metros)	Vértice No.-	Coordenadas UTM	
				X	Y
96 - 97	16°31'13"NE	5.02	97	504,695.448993	2,124,934.653440
97 - 98	07°49'16"NE	5.75	98	504,696.232060	2,124,940.354200
98 - 99	69°12'57"NW	3.19	99	504,693.248976	2,124,941.486420
99 - 100	69°12'57"NW	4.69	100	504,688.868152	2,124,943.149140
100 - 101	69°12'57"NW	9.07	101	504,680.389421	2,124,946.367200
101 - 102	69°12'57"NW	14.18	102	504,667.127835	2,124,951.400580
102 - 103	71°42'26"NW	33.53	103	504,635.294599	2,124,961.923960
103 - 104	71°42'25"NW	8.62	104	504,627.109525	2,124,964.629770
104 - 105	15°38'28"SW	0.08	105	504,627.088753	2,124,964.555580
105 - 106	15°38'32"SW	8.51	106	504,624.794417	2,124,956.361520
106 - 107	70°00'52"NW	91.81	107	504,538.515963	2,124,987.739670
107 - 108	70°55'58"NW	37.4	108	504,503.164822	2,124,999.958350
108 - 109	70°55'58"NW	8.21	109	504,495.402764	2,125,002.641210
109 - 110	17°44'49"NE	7.13	110	504,497.575966	2,125,009.431510
110 - 111	17°44'49"NE	0.18	111	504,497.631536	2,125,009.605140
111 - 112	72°15'07"NW	0.59	112	504,497.069643	2,125,009.784980
112 - 113	73°24'07"NW	3.84	113	504,493.393097	2,125,010.880870
113 - 114	70°53'20"NW	47.38	114	504,448.621595	2,125,026.394110
114 - 115	69°35'50"NW	37.27	115	504,413.690536	2,125,039.386620
115 - 116	21°02'25"SW	40.59	116	504,399.116527	2,125,001.499830
116 - 117	71°33'54"NW	14.64	117	504,385.225875	2,125,006.130050
117 - 118	19°13'50"SW	60.25	118	504,365.382085	2,124,949.244520
118 - 119	31°25'46"SW	8.51	119	504,360.942873	2,124,941.980350
119 - 120	72°48'29"NW	65.98	120	504,297.913200	2,124,961.481520
120 - 121	11°28'00"SW	4.46	121	504,297.026868	2,124,957.112050
121 - 122	15°38'52"SW	28.78	122	504,289.265441	2,124,929.403450
122 - 123	15°38'52"SW	83.06	123	504,266.862487	2,124,849.424040
123 - 124	69°08'43"SE	3.33	124	504,269.976552	2,124,848.237730
124 - 125	69°08'43"SE	5.59	125	504,275.196879	2,124,846.249030
125 - 126	14°50'23"SW	43.69	126	504,264.008181	2,124,804.020720
126 - 127	14°50'23"SW	4.35	127	504,262.893729	2,124,799.814570
127 - 128	16°36'46"SW	10.98	128	504,259.753956	2,124,789.291020
128 - 129	16°36'46"SW	1.24	129	504,259.398119	2,124,788.098370
129 - 130	16°36'46"SW	2.97	130	504,258.550060	2,124,785.255940
130 - 131	71°58'36"SE	73.15	131	504,328.110822	2,124,762.622970
131 - 132	26°11'46"SW	2.98	132	504,326.793883	2,124,759.946150
132 - 133	26°11'46"SW	14.86	133	504,320.235873	2,124,746.616280
133 - 134	10°40'11"SW	7.15	134	504,318.911352	2,124,739.586130
134 - 135	10°40'11"SW	0.49	135	504,318.819858	2,124,739.100510
135 - 136	10°40'11"SW	3.68	136	504,318.139276	2,124,735.488190
136 - 137	10°40'11"SW	3.54	137	504,317.484201	2,124,732.011250
137 - 138	35°34'09"SW	13.06	138	504,309.888854	2,124,721.390120
138 - 139	35°34'08"SW	10.91	139	504,303.545090	2,124,712.519160
139 - 140	35°34'08"SW	3.63	140	504,301.433632	2,124,709.566550
140 - 141	35°34'09"SW	17.16	141	504,291.449149	2,124,695.604510
141 - 142	80°38'23"SW	18.25	142	504,273.442768	2,124,692.636430
142 - 143	80°38'23"SW	1.27	143	504,272.187444	2,124,692.429510
143 - 144	06°10'23"SW	21.3	144	504,269.896683	2,124,671.250770
144 - 145	52°28'08"SE	2.28	145	504,271.702013	2,124,669.863940
145 - 146	07°47'56"SW	83.9	146	504,260.316450	2,124,586.736820

Est-PV	Rumbo	Distancia (metros)	Vértice No.-	Coordenadas UTM	
				X	Y
146 - 147	79°51'11"SW	93.57	147	504,168.214807	2,124,570.253240
147 - 148	01°27'04"SW	34.59	148	504,167.338743	2,124,535.675120
148 - 149	82°03'17"NW	134.19	149	504,034.437400	2,124,554.223470
149 - 150	79°26'44"SW	97.95	150	503,938.145083	2,124,536.282320
150 - 151	87°16'25"SW	22.25	151	503,915.920039	2,124,535.223980
151 - 152	33°21'24"SW	13.99	152	503,908.225902	2,124,523.536000
152 - 153	74°57'08"NW	62.89	153	503,847.496835	2,124,539.862450
153 - 154	74°57'07"NW	2.16	154	503,845.409410	2,124,540.423640
154 - 155	74°57'08"NW	9.54	155	503,836.193078	2,124,542.901370
155 - 156	16°15'04"NE	3.04	156	503,837.043657	2,124,545.819320
156 - 157	16°15'04"NE	22.52	157	503,843.345212	2,124,567.437160
157 - 158	69°34'17"NW	16.77	158	503,827.627155	2,124,573.291510
158 - 159	73°45'41"NW	66.8	159	503,763.492027	2,124,591.971130
159 - 160	16°30'15"NE	12.29	160	503,766.982144	2,124,603.750280
160 - 161	16°30'15"NE	8.02	161	503,769.260155	2,124,611.438570
161 - 162	73°05'56"NW	24.57	162	503,745.754685	2,124,618.580460
162 - 163	15°38'02"SW	123.4	163	503,712.499883	2,124,499.746940
163 - 164	15°38'02"SW	19.92	164	503,707.130858	2,124,480.561130
164 - 165	70°46'48"NW	19.47	165	503,688.745169	2,124,486.970820
165 - 166	70°46'48"NW	22.81	166	503,667.211208	2,124,494.478070
166 - 167	70°20'24"NW	62.53	167	503,608.324531	2,124,515.515940
167 - 168	01°28'07"NW	12.9	168	503,607.993801	2,124,528.414400
168 - 169	71°51'37"NW	202.9	169	503,415.178311	2,124,591.583800
169 - 170	17°56'54"SW	13.03	170	503,411.162312	2,124,579.185850
170 - 171	13°24'33"SW	22.61	171	503,405.917876	2,124,557.187900
171 - 172	73°33'49"NW	17.59	172	503,389.043955	2,124,562.165790
172 - 173	18°48'54"SW	97.38	173	503,357.638835	2,124,469.993040
173 - 174	73°58'03"NW	140.39	174	503,222.710319	2,124,508.765600
174 - 175	87°38'48"NW	115.99	175	503,106.822587	2,124,513.528110
175 - 176	82°16'23"SW	7.35	176	503,099.535275	2,124,512.539370
176 - 177	24°36'09"NE	197.05	177	503,181.569389	2,124,691.696250
177 - 178	70°31'18"NW	4.92	178	503,176.935559	2,124,693.335190
178 - 179	76°09'14"NW	20.55	179	503,156.978637	2,124,698.254090
179 - 180	69°48'51"NW	23	180	503,135.388594	2,124,706.191610
180 - 181	64°05'57"NW	8.09	181	503,128.114515	2,124,709.723830
181 - 182	69°56'34"NW	16.09	182	503,113.004799	2,124,715.240380
182 - 183	55°37'10"NW	10.96	183	503,103.956031	2,124,721.431640
183 - 184	02°20'23"NE	2.1	184	503,104.041767	2,124,723.529970
184 - 185	23°32'47"NE	9.56	185	503,107.860448	2,124,732.292830
185 - 186	23°32'47"NE	53.36	186	503,129.177234	2,124,781.209250
186 - 187	21°44'26"NE	9.53	187	503,132.707411	2,124,790.061850
187 - 188	21°44'26"NE	36.9	188	503,146.375185	2,124,824.336420
188 - 189	21°03'32"NE	43.07	189	503,161.850067	2,124,864.525870
189 - 190	85°35'10"NE	2.9	190	503,164.744675	2,124,864.749300
190 - 191	85°35'10"NE	31.19	191	503,195.843718	2,124,867.149780
191 - 192	87°58'41"NE	27.62	192	503,223.445190	2,124,868.124210
192 - 193	63°26'07"SE	8.13	193	503,230.715260	2,124,864.489230
193 - 194	17°16'42"NE	29.15	194	503,239.374243	2,124,892.326910
194 - 195	17°16'42"NE	6.39	195	503,241.272402	2,124,898.429280
195 - 196	17°16'42"NE	7.39	196	503,243.466171	2,124,905.482010

Est-PV	Rumbo	Distancia (metros)	Vértice No.-	Coordenadas UTM	
				X	Y
196 - 197	17°16'42"NE	3.38	197	503,244.468886	2,124,908.705630
197 - 198	17°16'42"NE	58.35	198	503,261.799776	2,124,964.422550
198 - 199	17°16'42"NE	9.39	199	503,264.587668	2,124,973.385320
199 - 200	17°16'42"NE	1.61	200	503,265.067065	2,124,974.926530
200 - 201	72°51'02"SE	39.65	201	503,302.949995	2,124,963.236590
201 - 202	11°57'30"NE	4.91	202	503,303.967093	2,124,968.038820
202 - 203	77°04'04"SE	38.48	203	503,341.473405	2,124,959.426590
203 - 204	81°55'18"SE	9.67	204	503,351.043981	2,124,958.068210
204 - 205	81°55'18"SE	21.71	205	503,372.537548	2,124,955.017560
205 - 206	81°55'18"SE	10.37	206	503,382.800269	2,124,953.560940
206 - 207	59°49'34"SE	11.57	207	503,392.806458	2,124,947.743340
207 - 208	59°49'34"SE	63.87	208	503,448.024871	2,124,915.639320
208 - 209	59°49'34"SE	18.88	209	503,464.349867	2,124,906.147950
209 - 210	24°40'36"NE	5.9	210	503,466.815117	2,124,911.513500
210 - 211	24°40'36"NE	28.57	211	503,478.743229	2,124,937.474680
211 - 212	21°43'18"NE	11	212	503,482.815732	2,124,947.697080
212 - 213	21°43'18"NE	25.39	213	503,492.213297	2,124,971.285920
213 - 214	21°43'18"NE	3.46	214	503,493.492507	2,124,974.496860
214 - 215	21°43'18"NE	7.85	215	503,496.395953	2,124,981.784810
215 - 216	21°43'18"NE	59.53	216	503,518.427435	2,125,037.086050
216 - 217	21°43'18"NE	6.01	217	503,520.653313	2,125,042.673230
217 - 218	39°11'39"NE	16.13	218	503,530.845083	2,125,055.172170
218 - 219	30°57'49"NE	4.63	219	503,533.226338	2,125,059.140930
219 - 220	00°00'00"NE	6.61	220	503,533.226338	2,125,065.755520
220 - 221	04°45'49"NW	6.37	221	503,532.697170	2,125,072.105540
221 - 222	08°07'48"NW	7.48	222	503,531.638834	2,125,079.513880
222 - 223	15°31'26"NW	3.88	223	503,530.601181	2,125,083.249440
223 - 224	15°31'27"NW	1.07	224	503,530.315915	2,125,084.276390
224 - 225	15°31'26"NE	4.94	225	503,531.638834	2,125,089.038900
225 - 226	07°18'20"NW	9.7	226	503,530.405044	2,125,098.662470
226 - 227	07°18'20"NW	11.1	227	503,528.992996	2,125,109.676440
227 - 228	09°22'06"NW	4.68	228	503,528.230372	2,125,114.298880
228 - 229	02°45'36"NE	21.33	229	503,529.257580	2,125,135.605660
229 - 230	05°26'25"NE	5.58	230	503,529.786747	2,125,141.161920
230 - 231	01°58'29"NE	7.68	231	503,530.051331	2,125,148.834860
231 - 232	23°19'03"NE	16.71	232	503,536.665928	2,125,164.180720
232 - 233	25°20'46"NE	22.25	233	503,546.190947	2,125,184.289090
233 - 234	34°49'28"NE	7.41	234	503,550.424289	2,125,190.374520
234 - 235	27°08'58"NE	11.33	235	503,555.596531	2,125,200.460400
235 - 236	17°39'55"NE	0.26	236	503,555.673978	2,125,200.703580
236 - 237	17°39'53"NE	11.91	237	503,559.289253	2,125,212.055810
237 - 238	17°39'53"NE	15.42	238	503,563.967212	2,125,226.744930
238 - 239	17°39'53"NE	6.81	239	503,566.034737	2,125,233.237110
239 - 240	84°17'21"NW	24.12	240	503,542.038618	2,125,235.636720
240 - 241	84°17'21"NW	5.13	241	503,536.930512	2,125,236.147530
241 - 242	12°05'41"NE	4.98	242	503,537.973656	2,125,241.015540
242 - 243	12°05'41"NE	10.17	243	503,540.105518	2,125,250.964230
243 - 244	77°46'34"NW	26.72	244	503,513.990974	2,125,256.621750
244 - 245	77°46'33"NW	3.52	245	503,510.554020	2,125,257.366350

Est-PV	Rumbo	Distancia (metros)	Vértice No.-	Coordenadas UTM	
				X	Y
245 - 246	77°46'34"NW	7.5	246	503,503.222528	2,125,258.954660
246 - 247	31°36'27"SW	6.46	247	503,499.835854	2,125,253.451320
247 - 248	15°27'40"SW	3.43	248	503,498.922459	2,125,250.149040
248 - 249	15°27'40"SW	3.6	249	503,497.962449	2,125,246.678240
249 - 250	15°27'40"SW	3.29	250	503,497.084182	2,125,243.502960
250 - 251	78°41'24"SW	3.24	251	503,493.909176	2,125,242.867960
251 - 252	90°00'00"NW	6.99	252	503,486.924162	2,125,242.867960
252 - 253	75°04'06"NW	9.86	253	503,477.399143	2,125,245.407970
253 - 254	69°46'30"NW	4.29	254	503,473.377468	2,125,246.889640
254 - 255	79°12'56"NW	4.52	255	503,468.932459	2,125,247.736300
255 - 256	90°00'00"NW	5.5	256	503,463.429115	2,125,247.736300
256 - 257	90°00'00"NW	3.6	257	503,459.830774	2,125,247.736300
257 - 258	78°41'24"NW	5.4	258	503,454.539097	2,125,248.794640
258 - 259	65°46'20"NW	4.64	259	503,450.305755	2,125,250.699640
259 - 260	38°39'35"NW	5.42	260	503,446.919082	2,125,254.932990
260 - 261	38°17'24"NW	5.12	261	503,443.744075	2,125,258.954660
261 - 262	50°47'18"SW	20.82	262	503,427.613720	2,125,245.793600
262 - 263	49°28'01"SW	19.22	263	503,413.008691	2,125,233.305240
263 - 264	43°00'26"SW	3.35	264	503,410.724009	2,125,230.855850
264 - 265	50°25'06"SW	69.35	265	503,357.278069	2,125,186.670350
265 - 266	57°04'47"SW	0.67	266	503,356.717900	2,125,186.307680
266 - 267	78°24'07"NW	5.44	267	503,351.386744	2,125,187.401810
267 - 268	78°24'07"NW	6.62	268	503,344.902588	2,125,188.732580
268 - 269	24°46'30"NW	5.68	269	503,342.521333	2,125,193.891960
269 - 270	48°14'22"NE	29.79	270	503,364.746377	2,125,213.735750
270 - 271	48°16'51"NE	44.13	271	503,397.687068	2,125,243.104560
271 - 272	42°11'03"NE	34.28	272	503,420.705864	2,125,268.504610
272 - 273	46°54'32"NE	33.69	273	503,445.312163	2,125,291.523410
273 - 274	36°16'25"NE	61.04	274	503,481.427861	2,125,340.736000
274 - 275	29°51'32"NE	49.42	275	503,506.034160	2,125,383.598590
275 - 276	34°26'20"NE	33.69	276	503,525.084198	2,125,411.379900
276 - 277	33°17'52"NE	15.18	277	503,533.416906	2,125,424.066290
277 - 278	36°50'42"NE	15.89	278	503,542.943609	2,125,436.779950
278 - 279	40°36'04"SE	3.66	279	503,545.324863	2,125,434.001820
279 - 280	13°20'55"SE	17.18	280	503,549.291166	2,125,417.286690
280 - 281	13°20'55"SE	6.89	281	503,550.881125	2,125,410.586140
281 - 282	45°52'53"SE	18.24	282	503,563.978026	2,125,397.886120
282 - 283	51°42'35"SE	19.21	283	503,579.059306	2,125,385.979840
283 - 284	52°15'11"SE	15.56	284	503,591.362456	2,125,376.454830
284 - 285	74°21'27"SE	20.61	285	503,611.206245	2,125,370.898560
285 - 286	79°28'45"SE	28.26	286	503,638.987551	2,125,365.739180
286 - 287	78°49'05"SE	34.79	287	503,673.118869	2,125,358.992290
287 - 288	61°13'12"SE	32.15	288	503,701.297050	2,125,343.514130
288 - 289	53°07'48"SE	27.78	289	503,723.522095	2,125,326.845350
289 - 290	75°57'49"SE	9.82	290	503,733.047114	2,125,324.464100
290 - 291	78°41'24"SE	22.26	291	503,754.875283	2,125,320.098460
291 - 292	85°25'33"SE	9.95	292	503,764.797177	2,125,319.304710
292 - 293	34°36'28"SE	16.27	293	503,774.037152	2,125,305.914590
293 - 294	03°34'34"SE	12.72	294	503,774.830904	2,125,293.214560

Est-PV	Rumbo	Distancia (metros)	Vértice No.-	Coordenadas UTM	
				X	Y
294 - 295	41°00'32"SE	12.1	295	503,782.768420	2,125,284.086420
295 - 296	56°42'44"SE	23.18	296	503,802.145407	2,125,271.364080
296 - 297	69°42'03"SE	49.9	297	503,848.945221	2,125,254.053240
297 - 298	73°41'53"SE	6.63	298	503,855.306089	2,125,252.192990
298 - 299	84°32'22"SE	60.39	299	503,915.421916	2,125,246.446460
299 - 300	75°57'49"NE	15	300	503,929.974029	2,125,250.084490
300 - 301	83°27'13"NE	20.31	301	503,950.148548	2,125,252.399590
301 - 302	82°52'30"SE	13.33	302	503,963.377741	2,125,250.745950
302 - 303	79°06'52"SE	17.51	303	503,980.575692	2,125,247.438650
303 - 304	80°42'24"SE	18.43	304	503,998.765833	2,125,244.462080
304 - 305	81°28'55"SE	145.14	305	504,142.302578	2,125,222.964640
305 - 306	01°17'14"NW	29.44	306	504,141.641119	2,125,252.399590
306 - 307	12°48'15"NW	11.86	307	504,139.013563	2,125,263.960840
307 - 308	12°48'15"NW	3.07	308	504,138.333820	2,125,266.951710
308 - 309	35°05'44"NW	14.96	309	504,129.734845	2,125,279.188710
309 - 310	54°54'15"NW	14.96	310	504,117.497841	2,125,287.787690
310 - 311	55°51'50"NW	23.57	311	504,097.984781	2,125,301.016880
311 - 312	61°26'55"NW	25.6	312	504,075.495153	2,125,313.253880
312 - 313	52°09'03"NW	36.32	313	504,046.816859	2,125,335.538480
313 - 314	03°39'39"NW	7.02	314	504,046.368880	2,125,342.540010
314 - 315	49°40'27"SE	2.84	315	504,048.531782	2,125,340.704060
315 - 316	49°40'02"SE	0.04	316	504,048.562876	2,125,340.677660
316 - 317	49°40'26"SE	34.43	317	504,074.811645	2,125,318.396730
317 - 318	59°44'36"SE	36.76	318	504,106.561708	2,125,299.875860
318 - 319	57°09'43"SE	55.5	319	504,153.194614	2,125,269.779450
319 - 320	63°48'42"SE	22.48	320	504,173.369134	2,125,259.857550
320 - 321	37°52'30"SE	7.54	321	504,177.999351	2,125,253.904420
321 - 322	49°00'42"SE	3.59	322	504,180.712557	2,125,251.546850
322 - 323	49°00'42"SE	15.58	323	504,192.472907	2,125,241.328000
323 - 324	63°48'43"SE	4.73	324	504,196.719637	2,125,239.239450
324 - 325	57°20'20"SE	8.27	325	504,203.685259	2,125,234.774310
325 - 326	58°14'25"SE	8.82	326	504,211.186698	2,125,230.130560
326 - 327	49°12'51"SE	12.03	327	504,220.295588	2,125,222.271910
327 - 328	53°07'48"SE	8.93	328	504,227.439815	2,125,216.913740
328 - 329	60°51'56"SE	12.47	329	504,238.334762	2,125,210.841140
329 - 330	64°17'00"SE	50.29	330	504,283.642935	2,125,189.019600
330 - 331	67°09'59"SE	6.91	331	504,290.009043	2,125,186.339140
331 - 332	67°09'58"SE	7.82	332	504,297.216967	2,125,183.304220
332 - 333	57°10'17"SE	8.79	333	504,304.599336	2,125,178.541400
333 - 334	67°27'24"SE	13.67	334	504,317.220804	2,125,173.302300
334 - 335	68°37'46"SE	4.75	335	504,321.645152	2,125,171.571040
335 - 336	68°37'45"SE	12.89	336	504,333.652528	2,125,166.872500
336 - 337	70°51'58"SE	8.61	337	504,341.784282	2,125,164.051280
337 - 338	71°30'55"SE	5.5	338	504,347.002775	2,125,162.306770
338 - 339	72°53'49"SE	3.75	339	504,350.583667	2,125,161.204950
339 - 340	72°53'50"SE	10.69	340	504,360.800592	2,125,158.061290
340 - 341	67°53'26"SE	2.31	341	504,362.937085	2,125,157.193340
341 - 342	67°53'25"SE	22.37	342	504,383.662120	2,125,148.773790
342 - 343	68°27'32"SE	8	343	504,391.106222	2,125,145.835330

Est-PV	Rumbo	Distancia (metros)	Vértice No.-	Coordenadas UTM	
				X	Y
343 - 344	68°27'32"SE	11.45	344	504,401.760830	2,125,141.629560
344 - 345	79°29'44"SE	27.04	345	504,428.343739	2,125,136.700580
345 - 346	79°29'43"SE	4.39	346	504,432.661319	2,125,135.900010
346 - 347	68°24'57"SE	2.12	347	504,434.630079	2,125,135.121160
347 - 348	68°24'57"SE	23.78	348	504,456.738450	2,125,126.374990
348 - 349	62°27'43"SE	12.94	349	504,468.210807	2,125,120.393190
349 - 350	53°33'10"SE	2.14	350	504,469.929702	2,125,119.123730
350 - 351	53°33'10"SE	3.74	351	504,472.940627	2,125,116.900060
351 - 352	68°19'31"SE	8.48	352	504,480.823615	2,125,113.767070
352 - 353	72°10'52"SE	10.65	353	504,490.959525	2,125,110.509100
353 - 354	72°10'52"SE	17.37	354	504,507.495398	2,125,105.194000
354 - 355	72°12'14"SE	3.61	355	504,510.935889	2,125,104.089650
355 - 356	72°12'14"SE	16.65	356	504,526.784812	2,125,099.002340
356 - 357	73°11'28"SE	16.3	357	504,542.391159	2,125,094.287920
357 - 358	73°11'28"SE	7.58	358	504,549.646341	2,125,092.096250
358 - 359	66°02'15"SE	23.45	359	504,571.079023	2,125,082.570610
359 - 360	62°25'04"SE	10.52	360	504,580.405288	2,125,077.698680
360 - 361	74°23'21"SE	15.37	361	504,595.211061	2,125,073.561850
361 - 362	60°27'40"SE	13.69	362	504,607.117334	2,125,066.814960
362 - 363	60°15'18"SE	12.8	363	504,618.229857	2,125,060.464950
363 - 364	64°43'01"SE	6.88	364	504,624.447695	2,125,057.528050
364 - 365	58°20'55"SE	9.66	365	504,632.672288	2,125,052.458090
365 - 366	58°20'55"SE	33.81	366	504,661.456086	2,125,034.714660
366 - 367	58°20'55"SE	24.59	367	504,682.391561	2,125,021.809230
367 - 368	62°37'20"SE	16.69	368	504,697.208257	2,125,014.136290
368 - 369	62°31'32"SE	29.82	369	504,723.666643	2,125,000.377930
369 - 370	59°14'06"SE	40.46	370	504,758.428816	2,124,979.684470
370 - 371	63°41'57"SE	18.92	371	504,775.392671	2,124,971.300190
371 - 372	67°37'11"SE	14.94	372	504,789.205840	2,124,965.612410
372 - 373	67°37'11"SE	14.25	373	504,802.380225	2,124,960.187670
373 - 374	64°53'06"SE	14.03	374	504,815.080250	2,124,954.234530
374 - 375	77°11'44"SE	8.95	375	504,823.811518	2,124,952.250150
375 - 376	84°17'22"NE	3.99	376	504,827.780276	2,124,952.647020
376 - 377	36°52'11"NE	3.97	377	504,830.161531	2,124,955.822030
377 - 378	21°15'01"NW	7.66	378	504,827.383400	2,124,962.965800
378 - 379	26°33'54"NW	4.19	379	504,825.509921	2,124,966.712750
379 - 380	26°33'53"NW	2.02	380	504,824.605269	2,124,968.522060
380 - 381	39°48'20"NW	6.2	381	504,820.636511	2,124,973.284570
381 - 382	45°00'00"NW	6.17	382	504,816.270878	2,124,977.650200
382 - 383	34°28'20"NW	14.99	383	504,807.784314	2,124,990.011060
383 - 384	34°28'19"NW	17.26	384	504,798.014591	2,125,004.240880
384 - 385	33°09'12"NW	22.25	385	504,785.846349	2,125,022.868810
385 - 386	26°33'54"NW	6.31	386	504,783.024441	2,125,028.512630
386 - 387	35°39'19"NW	13.48	387	504,775.165790	2,125,039.467110
387 - 388	26°48'20"NW	23.22	388	504,764.693591	2,125,060.193340
388 - 389	26°48'20"NW	2.13	389	504,763.735026	2,125,062.090500
389 - 390	35°02'30"NW	22.4	390	504,750.875417	2,125,080.427350
390 - 391	28°59'04"NW	6.2	391	504,747.872194	2,125,085.848750
391 - 392	28°59'04"NW	31.64	392	504,732.538566	2,125,113.528930

Est-PV	Rumbo	Distancia (metros)	Vértice No.-	Coordenadas UTM	
				X	Y
392 - 393	43°46'51"NW	7.92	393	504,727.061325	2,125,119.244320
393 - 394	35°16'20"NW	11.96	394	504,720.155238	2,125,129.008090
394 - 395	20°33'21"NW	10.33	395	504,716.529194	2,125,138.677540
395 - 396	20°33'21"NW	12.05	396	504,712.296588	2,125,149.964490
396 - 397	45°00'00"NW	3.3	397	504,709.960147	2,125,152.300930
397 - 398	22°22'51"NW	10.56	398	504,705.939407	2,125,162.065150
398 - 399	36°52'11"NW	13.89	399	504,697.605015	2,125,173.177670
399 - 400	26°33'54"NW	13.31	400	504,691.651879	2,125,185.083950
400 - 401	29°55'53"NW	3.82	401	504,689.747297	2,125,188.391910
401 - 402	29°55'53"NW	11.3	402	504,684.111238	2,125,198.180850
402 - 403	28°04'20"NW	13.49	403	504,677.761226	2,125,210.087120
403 - 404	41°38'00"NW	4.78	404	504,674.586219	2,125,213.659010
404 - 405	36°52'12"NW	16.15	405	504,664.898753	2,125,226.575570
405 - 406	29°32'19"NW	3.37	406	504,663.239559	2,125,229.503560
406 - 407	34°44'05"NW	4.69	407	504,660.565927	2,125,233.359760
407 - 408	34°44'05"NW	17.04	408	504,650.856231	2,125,247.364130
408 - 409	27°38'45"NW	22.58	409	504,640.378031	2,125,267.367970
409 - 410	36°52'11"NW	19.05	410	504,628.947267	2,125,282.608990
410 - 411	33°20'27"NW	1.2	411	504,628.286590	2,125,283.613210
411 - 412	33°20'26"NW	6.73	412	504,624.587659	2,125,289.235590
412 - 413	33°20'26"NW	2.9	413	504,622.993744	2,125,291.658340
413 - 414	37°01'11"NW	18.19	414	504,612.039261	2,125,306.184940
414 - 415	44°20'29"NW	8.64	415	504,606.002070	2,125,312.362530
415 - 416	44°20'29"NW	6.01	416	504,601.799202	2,125,316.663140
416 - 417	39°03'45"NW	21.16	417	504,588.463310	2,125,333.094860
417 - 418	48°21'59"NW	7.88	418	504,582.570864	2,125,338.332590
418 - 419	31°37'28"NW	1.56	419	504,581.752700	2,125,339.661220
419 - 420	31°37'28"NW	13.54	420	504,574.651137	2,125,351.193570
420 - 421	34°35'32"NW	10.5	421	504,568.688976	2,125,359.838700
421 - 422	34°35'32"NW	6.28	422	504,565.125500	2,125,365.005740
422 - 423	39°40'04"NW	16.87	423	504,554.355684	2,125,377.992870
423 - 424	39°40'04"NW	8.5	424	504,548.931918	2,125,384.533300
424 - 425	39°25'02"NW	22.5	425	504,534.643463	2,125,401.917590
425 - 426	45°53'25"NW	28.96	426	504,513.853300	2,125,422.071320
426 - 427	45°53'26"NW	3.55	427	504,511.305653	2,125,424.540970
427 - 428	44°05'26"NW	21.22	428	504,496.540916	2,125,439.781990
428 - 429	26°33'54"NW	11.18	429	504,491.539957	2,125,449.783910
429 - 430	38°25'05"NW	6.97	430	504,487.210165	2,125,455.243210
430 - 431	38°25'04"NW	1.6	431	504,486.218090	2,125,456.494090
431 - 432	38°25'03"NW	0.25	432	504,486.062715	2,125,456.690000
432 - 433	48°55'05"NW	3.22	433	504,483.631866	2,125,458.809200
433 - 434	48°55'05"NW	2.75	434	504,481.559176	2,125,460.616160
434 - 435	48°55'05"NW	6.35	435	504,476.775220	2,125,464.786790
435 - 436	53°40'23"NW	4.29	436	504,473.321189	2,125,467.326520
436 - 437	53°40'23"NW	5.76	437	504,468.678428	2,125,470.740310
437 - 438	55°58'04"NW	4.23	438	504,465.175767	2,125,473.105740
438 - 439	55°58'04"NW	2.42	439	504,463.172218	2,125,474.458790
439 - 440	55°58'04"NW	9.15	440	504,455.593421	2,125,479.576940
440 - 441	55°58'04"NW	6.34	441	504,450.341578	2,125,483.123640

Est-PV	Rumbo	Distancia (metros)	Vértice No.-	Coordenadas UTM	
				X	Y
441 - 442	47°25'10"NW	5.71	442	504,446.140110	2,125,486.984450
442 - 443	47°25'10"NW	6.26	443	504,441.530364	2,125,491.220430
443 - 444	56°43'30"NW	8.44	444	504,434.471580	2,125,495.852760
444 - 445	56°43'30"NW	4.78	445	504,430.476635	2,125,498.474440
445 - 446	56°43'30"NW	5.01	446	504,426.289345	2,125,501.222350
446 - 447	59°37'15"NW	3.23	447	504,423.503699	2,125,502.855310
447 - 448	59°37'15"NW	5.25	448	504,418.971237	2,125,505.512270
448 - 449	59°37'15"NW	7.53	449	504,412.477172	2,125,509.319140
449 - 450	58°12'03"NW	4.14	450	504,408.961590	2,125,511.498800
450 - 451	58°12'03"NW	4.22	451	504,405.378126	2,125,513.720550
451 - 452	58°12'03"NW	5.66	452	504,400.570126	2,125,516.701510
452 - 453	61°07'39"NW	17.65	453	504,385.112617	2,125,525.224810
453 - 454	61°07'39"NW	11.45	454	504,375.089047	2,125,530.751820
454 - 455	61°11'21"NW	5.44	455	504,370.326229	2,125,533.371370
455 - 456	78°13'53"NW	5.84	456	504,364.610847	2,125,534.562080
456 - 457	64°39'13"NW	4.78	457	504,360.286519	2,125,536.610440
457 - 458	64°39'13"NW	5.23	458	504,355.561492	2,125,538.848610
458 - 459	57°42'30"NW	3.1	459	504,352.940016	2,125,540.505300
459 - 460	57°42'30"NW	3.02	460	504,350.389484	2,125,542.117160
460 - 461	57°42'30"NW	2.95	461	504,347.899562	2,125,543.690710
461 - 462	61°42'18"NW	6.31	462	504,342.344555	2,125,546.681130
462 - 463	52°10'06"NW	3.76	463	504,339.373522	2,125,548.988320
463 - 464	52°10'06"NW	5.92	464	504,334.698597	2,125,552.618690
464 - 465	73°23'41"NW	15.18	465	504,320.149236	2,125,556.957450
465 - 466	46°19'55"NW	7.65	466	504,314.615046	2,125,562.240090
466 - 467	46°19'56"NW	2.41	467	504,312.873180	2,125,563.902780
467 - 468	70°20'46"NW	19.67	468	504,294.352310	2,125,570.517370
468 - 469	72°09'53"NW	4.89	469	504,289.701646	2,125,572.013670
469 - 470	72°09'53"NW	35.07	470	504,256.318379	2,125,582.754380
470 - 471	65°03'21"NW	31.37	471	504,227.875614	2,125,595.983570
471 - 472	46°08'09"NW	19.01	472	504,214.172595	2,125,609.153780
472 - 473	77°11'44"NW	17.91	473	504,196.710060	2,125,613.122540
473 - 474	75°22'44"NW	4.52	474	504,192.336585	2,125,614.263450
474 - 475	75°22'44"NW	14.35	475	504,178.453774	2,125,617.885050
475 - 476	82°05'34"NW	3.37	476	504,175.119029	2,125,618.348210
476 - 477	82°05'34"NW	25.48	477	504,149.878717	2,125,621.853810
477 - 478	81°43'20"NW	11.76	478	504,138.236839	2,125,623.547510
478 - 479	82°24'19"NW	8.01	479	504,130.299323	2,125,624.605850
479 - 480	70°54'23"SW	7.28	480	504,123.420143	2,125,622.224600
480 - 481	67°22'48"SW	6.88	481	504,117.070130	2,125,619.578760
481 - 482	63°58'13"NW	8.47	482	504,109.463096	2,125,623.293820
482 - 483	63°58'13"NW	4.2	483	504,105.693024	2,125,625.135020
483 - 484	63°26'05"NE	18.87	484	504,122.569160	2,125,633.573090
484 - 485	63°26'05"NE	14.26	485	504,135.326416	2,125,639.951710
485 - 486	35°52'55"NE	15.35	486	504,144.322268	2,125,652.387160
486 - 487	07°53'09"NW	11	487	504,142.813073	2,125,663.283090
487 - 488	38°44'31"NE	2.77	488	504,144.544107	2,125,665.440520
488 - 1	38°44'31"NE	4.3	1		

ARTÍCULO SEGUNDO. Los polígonos generales del área de protección de recursos naturales Lago Tláhuac-Xico se integran por la zona de amortiguamiento que se subzonifican en el programa de manejo, en términos de los artículos 47 BIS y 47 BIS 1 de la Ley General del Equilibrio Ecológico y la Protección al Ambiente.

ARTÍCULO TERCERO. La Secretaría de Medio Ambiente y Recursos Naturales, por conducto de la Comisión Nacional de Áreas Naturales Protegidas, debe administrar, manejar, preservar y restaurar los ecosistemas y los elementos del área de protección de recursos naturales Lago Tláhuac-Xico, así como de vigilar que las acciones que se realicen dentro de esta se ajusten a los propósitos de la Ley General del Equilibrio Ecológico y la Protección al Ambiente, del presente decreto y demás disposiciones aplicables.

ARTÍCULO CUARTO. Dentro de las zonas de amortiguamiento del área de protección de recursos naturales Lago Tláhuac-Xico, solo pueden realizarse las siguientes actividades:

- I. Preservación y conservación de los ecosistemas y sus elementos;
- II. Investigación y colecta científicas;
- III. Monitoreo del ambiente;
- IV. Educación ambiental;
- V. Turismo de bajo impacto ambiental;
- VI. Aprovechamiento extractivo de la vida silvestre;
- VII. Aprovechamiento de recursos forestales no maderables;
- VIII. Agrícolas y ganaderas;
- IX. Pesca y acuicultura;
- X. Restauración de ecosistemas y reintroducción o repoblación de vida silvestre;
- XI. Erradicación o control de especies exóticas, exóticas invasoras o que se tornen perjudiciales;
- XII. Construcción y mantenimiento de infraestructura pública o privada, y
- XIII. Las demás previstas en la Ley General del Equilibrio Ecológico y la Protección al Ambiente, de acuerdo con la subzona en donde se pretendan realizar, así como las consideradas como permitidas en las reglas de carácter administrativo contenidas en el programa de manejo correspondiente.

Para las actividades a que se refiere el presente artículo y que requieran de autorización, conforme a las disposiciones jurídicas aplicables, la respectiva unidad administrativa de la institución de que se trate, debe contar previamente con la opinión favorable de la Comisión Nacional de Áreas Naturales Protegidas y, en todo caso, las autoridades competentes deben observar los plazos de respuesta previstos en la normativa correspondiente.

ARTÍCULO QUINTO. Las actividades, uso y aprovechamiento de los recursos naturales dentro de las zonas de amortiguamiento del área de protección de recursos naturales Lago Tláhuac-Xico, deben realizarse de conformidad con la subzonificación correspondiente y sujetarse a las siguientes modalidades:

- I. La investigación y colecta científicas, el monitoreo del ambiente y la educación ambiental se deben llevar a cabo de tal forma que no impliquen modificaciones sustanciales a las características o condiciones naturales;
- II. La educación ambiental se debe llevar a cabo de tal forma que no alteren el hábitat o la viabilidad de las especies y poblaciones de la vida silvestre;
- III. El turismo de bajo impacto ambiental solo podrá realizarse siempre que su desarrollo no implique modificaciones de las características o condiciones naturales originales;

- IV. El aprovechamiento extractivo de vida silvestre requiere para su autorización la opinión previa favorable de la Comisión Nacional de Áreas Naturales Protegidas, excepto cuando dicho aprovechamiento se realice con fines de subsistencia por parte de las comunidades locales que ahí habiten al momento de la expedición del presente decreto, y siempre y cuando no se ponga en peligro a sus especies o poblaciones;
- V. El aprovechamiento forestal se debe realizar de manera que no propicie la sustitución, modificación o desaparición de las semillas y órganos de la vegetación forestal nativa;
- VI. Las actividades agrícolas, ganaderas y forestales, entre otras, se deben realizar únicamente en las subzonas en que, conforme a la Ley General del Equilibrio Ecológico y la Protección al Ambiente, permitan el desarrollo de tales actividades, las cuales deben procurar en todo momento la conservación de los ecosistemas y especies de vida silvestre existentes en el área, y promover, paulatinamente, la eliminación del uso de agroquímicos, como el glifosato para sustituirlos por alternativas sostenibles y culturalmente adecuadas; así como evitar el sobrepastoreo y fomentar la regeneración de la vegetación natural, según corresponda;
- VII. La pesca y acuicultura en todas sus modalidades se realizarán siempre que se mantenga el equilibrio ecológico de la subzona en la que, conforme al programa de manejo, dichas actividades están permitidas y siempre que se cuente con la autorización respectiva de la dependencia correspondiente, conforme a la legislación aplicable, respetando las épocas y zonas de veda;
- VIII. La restauración de ecosistemas debe llevarse a cabo con el fin de recuperar la continuidad de los procesos ecológicos;
- IX. La reintroducción o repoblación de vida silvestre se debe realizar con especies nativas o, en su caso, con especies compatibles con el funcionamiento y la estructura de los ecosistemas originales. Se debe considerar que con estas actividades no se comprometa o afecte la recuperación de otras especies existentes en el área, particularmente aquellas que se encuentren en alguna categoría de riesgo;
- X. La erradicación o control de especies exóticas, exóticas invasoras o que se tornen perjudiciales, se debe realizar conforme a las medidas que para tal efecto autorice la Secretaría de Medio Ambiente y Recursos Naturales, con el fin de prevenir la afectación en la continuidad de los procesos ecológicos y evolutivos, así como de los servicios ecosistémicos o, en su caso, propiciar la recuperación de ambos;
- XI. El mantenimiento o construcción de infraestructura pública o privada se debe realizar con la aplicación de ecotecnias, de forma que no implique la remoción de las poblaciones naturales ni la fragmentación de los ecosistemas y microambientes, en las subzonas en las que el programa de manejo lo permita, en consideración de las características físicas y biológicas de las propias subzonas, y se deben ejecutar conforme a las reglas específicas que dicho programa prevea;
- XII. Las obras de infraestructura que se ejecuten en el área natural protegida, deben realizarse sin interferir con la captación natural del agua o su infiltración al suelo, y
- XIII. Las demás previstas en las leyes generales del Equilibrio Ecológico y la Protección al Ambiente, de Vida Silvestre, de Desarrollo Forestal Sustentable y otras disposiciones jurídicas aplicables.

ARTÍCULO SEXTO. Dentro de las zonas de amortiguamiento del área de protección de recursos naturales Lago Tláhuac-Xico, queda prohibido:

- I. Arrojar, verter o descargar cualquier tipo de desechos orgánicos, residuos sólidos o líquidos o cualquier otro tipo de contaminante, tales como el glifosato, insecticidas, fungicidas y pesticidas, entre otros, al suelo o cuerpos de agua;
- II. Rellenar, desecar o modificar los cauces naturales permanentes e intermitentes de los cuerpos de agua;
- III. Tirar o abandonar residuos fuera de los sitios autorizados para tal efecto;

- IV. Construir confinamientos para residuos sólidos, así como para materiales y sustancias peligrosas;
- V. Introducir ejemplares o poblaciones exóticas o exóticas invasoras de la vida silvestre;
- VI. Introducir organismos genéticamente modificados, salvo con fines de biorremediación;
- VII. Acosar, molestar o dañar de cualquier forma a las especies de vida silvestre;
- VIII. Alterar o destruir por cualquier medio o acción los sitios de alimentación, anidación, refugio o reproducción de la vida silvestre;
- IX. Ampliar la frontera agropecuaria mediante la remoción permanente de vegetación natural;
- X. Modificar el entorno natural donde se ubican vestigios históricos, arqueológicos y paleontológicos;
- XI. Utilizar cualquier fuente de emisión sonora que altere el comportamiento de las especies silvestres;
- XII. Realizar obras y trabajos de exploración, explotación y beneficio de los minerales o sustancias, a que se refiere la Ley de Minería;
- XIII. Abrir bancos de material, extraer material pétreo o materiales para construcción;
- XIV. Construir depósitos o sitios de disposición final de terreros, jales, escorias, graseros de las minas y establecimientos de beneficios de los minerales;
- XV. Disposición final de los residuos mineros y residuos metalúrgicos;
- XVI. Establecer áreas habitadas o urbanizadas que, a partir de un núcleo central presenten continuidad física en todas direcciones, en las cuales existan asentamientos humanos concentrados, que incluyan la administración pública, el comercio organizado y la industria y que cuenten con infraestructura, equipamiento y servicios urbanos tales como energía eléctrica, drenaje y red de agua potable, y
- XVII. Las demás que ordenen las leyes generales del Equilibrio Ecológico y la Protección al Ambiente, de Vida Silvestre, de Desarrollo Forestal Sustentable y otras disposiciones jurídicas aplicables.

ARTÍCULO SÉPTIMO. En el área de protección de recursos naturales Lago Tláhuac-Xico no se autoriza la fundación de nuevos centros de población, ni la urbanización de las tierras ejidales, incluidas las zonas de preservación ecológica de los centros de población.

ARTÍCULO OCTAVO. Cualquier obra o actividad pública o privada que se pretenda realizar dentro del área de protección de recursos naturales Lago Tláhuac-Xico debe sujetarse a las modalidades establecidas en este decreto, el programa de manejo del área y demás disposiciones jurídicas aplicables.

Asimismo, quienes pretendan realizar dichas obras o actividades deben contar, en su caso y previamente a su ejecución, con la autorización de impacto ambiental en términos de la Ley General del Equilibrio Ecológico y la Protección al Ambiente y su reglamento en materia de evaluación del impacto ambiental, independientemente de los permisos, licencias y autorizaciones que deban expedir otras autoridades conforme a las disposiciones jurídicas aplicables.

ARTÍCULO NOVENO. Para el establecimiento y administración de órganos colegiados representativos, la creación de instrumentos económicos y la elaboración del programa de manejo del área, se deben observar los requisitos y procedimientos establecidos en la Ley General del Equilibrio Ecológico y la Protección al Ambiente y su reglamento en materia de áreas naturales protegidas.

ARTÍCULO DÉCIMO. Los propietarios, poseedores o titulares de otros derechos sobre tierras y aguas, que se encuentren dentro de la superficie del área de protección de recursos naturales Lago Tláhuac-Xico están sujetos a las modalidades que se establecen en la Ley General del Equilibrio Ecológico y la Protección al Ambiente y en el presente decreto. Por tanto, están obligados a llevar a cabo sus actividades conforme a los criterios de preservación y conservación de los ecosistemas y sus elementos establecidos en el presente decreto, y deben respetar las previsiones contenidas en el programa de manejo y demás disposiciones jurídicas aplicables.

ARTÍCULO DECIMOPRIMERO. La Secretaría de Medio Ambiente y Recursos Naturales, por conducto de la Comisión Nacional de Áreas Naturales Protegidas, con la participación de otras dependencias de la administración pública federal, puede celebrar acuerdos de coordinación con los gobiernos de Ciudad de México y del estado de México, con la intervención que, en su caso, corresponda a la demarcación territorial de Tláhuac y al municipio de Valle de Chalco Solidaridad, respectivamente; así como concertar acciones con los sectores social y privado con sujeción a la Ley General del Equilibrio Ecológico y la Protección al Ambiente, su reglamento en materia de áreas naturales protegidas, lo establecido en el presente decreto, en el programa de manejo respectivo y demás disposiciones jurídicas aplicables.

ARTÍCULO DECIMOSEGUNDO. La Secretaría de Medio Ambiente y Recursos Naturales, por conducto de la Comisión Nacional de Áreas Naturales Protegidas, debe formular el programa de manejo del área de protección de recursos naturales Lago Tláhuac-Xico, de conformidad con el artículo 65 de la Ley General del Equilibrio Ecológico y la Protección al Ambiente.

El contenido de dicho programa debe ajustarse a lo dispuesto en la Ley General del Equilibrio Ecológico y la Protección al Ambiente, su reglamento en materia de áreas naturales protegidas, el presente decreto y demás disposiciones jurídicas aplicables y, además, debe contener el conjunto de políticas y medidas de protección, manejo, uso sustentable y restauración, así como procesos de conocimiento, cultura y gestión que se deben aplicar para la conservación del área de protección de recursos naturales Lago Tláhuac-Xico.

ARTÍCULO DECIMOTERCERO. La Secretaría de Medio Ambiente y Recursos Naturales, por conducto de la Comisión Nacional de Áreas Naturales Protegidas, debe delimitar, en el programa de manejo la zona de influencia del área de protección de recursos naturales Lago Tláhuac-Xico, con el propósito de generar nuevos patrones de desarrollo regional sustentable, acordes con el presente decreto y promover que las autoridades competentes, que regulen o autoricen actividades en dicha zona, consideren la congruencia entre estas y dicha área natural protegida.

ARTÍCULO DECIMOCUARTO. La inspección y vigilancia en el área de protección de recursos naturales Lago Tláhuac-Xico queda a cargo de la Secretaría de Medio Ambiente y Recursos Naturales, por conducto de la Procuraduría Federal de Protección al Ambiente, con la participación que corresponda a las demás dependencias y entidades de la administración pública federal competentes.

ARTÍCULO DECIMOQUINTO. Publíquese el presente decreto en el Diario Oficial de la Federación y efectúese una segunda publicación del mismo en el referido medio de difusión oficial conforme al artículo 61 de la Ley General del Equilibrio Ecológico y la Protección al Ambiente, con efectos de notificación personal a los propietarios, poseedores o titulares de otros derechos, ubicados en el área de protección de recursos naturales Lago Tláhuac-Xico, que no hayan sido notificados previamente por ignorarse sus nombres, domicilios o su existencia.

TRANSITORIOS

PRIMERO. El presente decreto entra en vigor el día de su publicación en el Diario Oficial de la Federación.

SEGUNDO. La Secretaría de Medio Ambiente y Recursos Naturales, por conducto de la Comisión Nacional de Áreas Naturales Protegidas, en un plazo no mayor de 30 días naturales, contados a partir de la fecha de publicación del presente decreto, debe gestionar su inscripción en los registros públicos de la propiedad que correspondan, en el Registro Agrario Nacional, así como en el Registro Nacional de Áreas Naturales Protegidas.

TERCERO. Los permisos, autorizaciones o concesiones otorgados por las dependencias competentes con anterioridad a la entrada en vigor del presente decreto, para realizar actividades dentro del área de protección de recursos naturales Lago Tláhuac-Xico, deben continuar vigentes hasta que dejen de surtir efectos los títulos correspondientes.

CUARTO. Las erogaciones que, en su caso, se generen con motivo de la entrada en vigor del presente decreto, se deben cubrir mediante movimientos compensados, conforme a las disposiciones jurídicas aplicables, con cargo al presupuesto aprobado para los ejecutores de gasto correspondientes en el presente ejercicio fiscal, y no se autorizarán recursos adicionales en el presente ejercicio ni en los subsecuentes.

Dado en la residencia del Poder Ejecutivo Federal, en Ciudad de México a 29 de diciembre de 2023.-
Andrés Manuel López Obrador.- Rúbrica.- La Secretaria de Medio Ambiente y Recursos Naturales, **María Luisa Albores González.**- Rúbrica.- El Secretario de Desarrollo Agrario, Territorial y Urbano, **Román Guillermo Meyer Falcón.**- Rúbrica.

DECRETO por el que se declara área natural protegida, con la categoría de área de protección de recursos naturales, el sitio Tlachinoltepetl, ubicado en los municipios de Chocamán y Coscomatepec, estado de Veracruz de Ignacio de la Llave, y que abarca la superficie de 1,185-61-00.56 hectáreas (Segunda publicación).

Al margen un sello con el Escudo Nacional, que dice: Estados Unidos Mexicanos.- Presidencia de la República.

ANDRÉS MANUEL LÓPEZ OBRADOR, presidente de los Estados Unidos Mexicanos, en ejercicio de la facultad que me confiere el artículo 89, fracción I, de la Constitución Política de los Estados Unidos Mexicanos; con fundamento en los artículos 4o., párrafo quinto, y 27, párrafo tercero, de la propia Constitución; 13, 32 Bis y 41 de la Ley Orgánica de la Administración Pública Federal; 1o., fracciones I, IV y VI, 2o., fracción II, 3o., fracciones II, XXV, XXVII y XXX, 5o., fracciones VIII y XI, 6o., 15, fracciones I, III, V, VI y IX, 44, 45, 46, párrafos primero, fracción VI, segundo, quinto, sexto y séptimo, 47, 47 BIS, 47 BIS 1, 49, 53, 57, 58, 60, 61, 63, 64, 74 y 161 de la Ley General del Equilibrio Ecológico y la Protección al Ambiente; 29, fracción X, 30, fracción XXII, y 34, fracción III, inciso e, de la Ley General de Cambio Climático; 4o. de la Ley General de Vida Silvestre, y 5o. y 88 de la Ley Agraria, y

CONSIDERANDO

Que el artículo 4o., párrafo quinto, de la Constitución Política de los Estados Unidos Mexicanos (CPEUM) establece que “[t]oda persona tiene derecho a un ambiente sano para su desarrollo y bienestar. El Estado garantizará el respeto a este derecho”;

Que el artículo 27, párrafo tercero, de la CPEUM establece que “[l]a nación tendrá en todo tiempo el derecho de imponer a la propiedad privada las modalidades que dicte el interés público”, y que el Estado dictará “las medidas necesarias para ordenar los asentamientos humanos y establecer adecuadas provisiones, usos, reservas y destinos de tierras, aguas y bosques (...) para preservar y restaurar el equilibrio ecológico”, así como “para evitar la destrucción de los elementos naturales y los daños que la propiedad pueda sufrir en perjuicio de la sociedad”;

Que el Convenio sobre la Diversidad Biológica, firmado *ad referendum* por México el 13 de junio de 1992 y publicado en el Diario Oficial de la Federación (DOF) el 7 de mayo de 1993, señala en su artículo 8, incisos a y d, respectivamente, que cada parte contratante “[e]stablecerá un sistema de áreas protegidas o áreas donde haya que tomar medidas especiales para conservar la diversidad biológica”, y “[p]romoverá la protección de ecosistemas y hábitat naturales y el mantenimiento de poblaciones viables de especies en entornos naturales”;

Que el Protocolo Adicional a la Convención Americana sobre Derechos Humanos en Materia de Derechos Económicos, Sociales y Culturales “Protocolo de San Salvador”, ratificado por México el 16 de abril de 1996 y publicado en el DOF el 1 de septiembre de 1998, dispone en su artículo 11 que “[t]oda persona tiene derecho a vivir en un medio ambiente sano y a contar con servicios públicos básicos”, y que “[l]os Estados Partes promoverán la protección, preservación y mejoramiento del medio ambiente”;

Que el Acuerdo de París, publicado en el DOF el 4 de noviembre de 2016, prevé en su artículo 7 que “...las Partes establecen el objetivo mundial relativo a la adaptación, que consiste en aumentar la capacidad de adaptación, fortalecer la resiliencia y reducir la vulnerabilidad al cambio climático con miras a contribuir al desarrollo sostenible...”;

Que uno de los “Principios Marco sobre los Derechos Humanos y el Medio Ambiente” presentados por el Relator Especial de las Naciones Unidas sobre los derechos humanos y el medio ambiente al Consejo de los Derechos Humanos de las Naciones Unidas, en marzo de 2018, es que “[l]os Estados deben respetar, proteger y hacer efectivos los derechos humanos con el fin de garantizar un medio ambiente sin riesgos, limpio, saludable y sostenible”; por lo que, deben adoptar las medidas efectivas para su cumplimiento, impedir los daños ambientales, reducirlos y prever reparaciones;

Que el objeto de la Ley General del Equilibrio Ecológico y la Protección al Ambiente (LGEEPA) es propiciar el desarrollo sustentable y establecer las bases para “[l]a preservación y protección de la biodiversidad, así como el establecimiento y administración de las áreas naturales protegidas” (artículo 1o., fracción IV);

Que la citada ley considera de utilidad pública el establecimiento, protección y preservación de las áreas naturales protegidas y de las zonas de restauración ecológica (artículo 2o., fracción II, de la LGEEPA);

Que la preservación es el “conjunto de políticas y medidas para mantener las condiciones que propicien la evolución y continuidad de los ecosistemas y hábitat naturales, así como conservar las poblaciones viables de especies en sus entornos naturales y los componentes de la biodiversidad fuera de sus hábitat naturales”, y que la protección es el “conjunto de políticas y medidas para mejorar el ambiente y controlar su deterioro” (artículo 3o., fracciones XXV y XXVII, de la LGEEPA);

Que para la formulación y conducción de la política ambiental y la expedición de normas oficiales mexicanas y demás instrumentos, en materia de preservación y restauración del equilibrio ecológico y protección al ambiente, el Ejecutivo Federal debe observar como principio que el medio más eficaz para evitar los desequilibrios ecológicos es la prevención de las causas que los generan (artículo 15, fracción VI, de la LGEEPA);

Que dentro de las categorías de áreas naturales protegidas se encuentran las áreas de protección de recursos naturales, las cuales son destinadas a la preservación y protección del suelo, las cuencas hidrográficas, las aguas y en general los recursos naturales localizados en terrenos forestales de aptitud preferentemente forestal. Se consideran dentro de esta categoría las reservas y zonas forestales, las zonas de protección de ríos, lagos, lagunas, manantiales y demás cuerpos considerados aguas nacionales, particularmente cuando éstos se destinen al abastecimiento de agua para el servicio de las poblaciones (artículos 46, fracción VI, y 53 de la LGEEPA);

Que las áreas naturales protegidas se establecen mediante declaratoria expedida por el titular del Ejecutivo Federal, previa realización de los estudios justificativos, mismos que deben ser puestos a disposición del público (artículos 57 y 58 de la LGEEPA);

Que las áreas naturales protegidas contribuyen a adoptar medidas para combatir el cambio climático y sus efectos, y a detener la pérdida de la biodiversidad, para alcanzar los objetivos 13 y 15 de desarrollo sostenible de la Agenda 2030 de la Organización de las Naciones Unidas;

Que el Plan Nacional de Desarrollo 2019-2024, publicado en el DOF el 12 de julio de 2019, señala en su Eje General II. “Política Social”, apartado “Desarrollo Sostenible” que “[e]l gobierno de México está comprometido a impulsar el desarrollo sostenible, que en la época presente se ha evidenciado como un factor indispensable del bienestar. Se le define como la satisfacción de las necesidades de la generación presente sin comprometer la capacidad de las generaciones futuras para satisfacer sus propias necesidades. Esta fórmula resume insoslayables mandatos éticos, sociales, ambientales y económicos que deben ser aplicados en el presente para garantizar un futuro mínimamente habitable y armónico”;

Que el Programa Sectorial de Medio Ambiente y Recursos Naturales 2020-2024, publicado en el DOF el 7 de julio de 2020, expone como acción puntual “[c]onsolidar y promover las áreas naturales protegidas (...) privilegiando la representatividad y la conectividad de los ecosistemas, la conservación de especies prioritarias y el patrimonio biocultural de las comunidades que las habitan”;

Que la protección y conservación de los ecosistemas y su biodiversidad reducen la vulnerabilidad de la población e incrementan su resiliencia, además de favorecer la adaptación de la biodiversidad y especies en riesgo al cambio climático;

Que la destrucción acelerada del medio natural pone de manifiesto la necesidad de preservar todos los elementos que lo conforman, por lo que el establecimiento de áreas naturales protegidas es la medida más efectiva para la conservación biológica;

Que la Secretaría de Medio Ambiente y Recursos Naturales, por medio de la Comisión Nacional de Áreas Naturales Protegidas, en términos de los artículos 58 de la LGEEPA, y 45 y 46 del Reglamento de la Ley General del Equilibrio Ecológico y la Protección al Ambiente en Materia de Áreas Naturales Protegidas, elaboró el estudio previo justificativo en el que concluyó que el sitio Tlachinoltepetl, ubicado en los municipios de Chocamán y Coscomatepec, estado de Veracruz de Ignacio de la Llave, reúne los requisitos para ser declarado área natural protegida con la categoría de área de protección de recursos naturales;

Que el referido estudio previo justificativo fue puesto a disposición del público mediante aviso publicado en el DOF el 8 de noviembre de 2023, y señala que el sitio Tlachinoltepetl se ubica en la provincia fisiográfica del Eje Neovolcánico, caracterizada por una serie de cadenas montañosas de origen volcánico que se integra por grandes sierras; asimismo, se localiza en la subprovincia Chiconquiaco y en su mayor proporción en la subprovincia Lagos y Volcanes de Anáhuac, conformada por montañas plegadas, separadas por valles aluviales y llanuras formadas a partir de antiguas cuencas lacustres que albergan diversos ecosistemas entre los que destaca el bosque mesófilo de montaña;

Que en Tlachinoltepetl existen 262 especies de flora y 687 de fauna, de las cuales 103 están en riesgo de acuerdo con la "Norma Oficial Mexicana NOM-059-SEMARNAT-2010, Protección ambiental-Especies nativas de México de flora y fauna silvestres-Categorías de riesgo y especificaciones para su inclusión, exclusión o cambio-Lista de especies en riesgo" y de su modificación, publicadas en el DOF el 30 de diciembre de 2010 y el 14 de noviembre de 2019, respectivamente;

Que entre las especies que habitan en Tlachinoltepetl incluidas en la NOM-059-SEMARNAT-2010 se encuentran: especies de flora como el helecho arborescente (*Cyathea bicrenata*) sujeto a protección especial, el caudillo (*Oreomunnea mexicana*) y la magnolia mexicana (*Magnolia mexicana*) conocida en el sitio como yoloxóchitl, ambas especies amenazadas y la tilia (*Tilia mexicana*) en peligro de extinción; así como especies de fauna como el calate jarocho (*Charadrahyla taeniopus*) endémico y amenazado, la culebra listonada de montaña cola larga (*Thamnophis scalaris*) endémica y amenazada; el colibrí pico corto (*Abeillia abeillei*) sujeto a protección especial y el loro cabeza amarilla (*Amazona oratrix*) endémico y en peligro de extinción, así como el viejo de monte (*Eira barbara*) y el ocelote (*Leopardus wiedii*), ambos mamíferos en peligro de extinción;

Que Tlachinoltepetl contribuye a conservar los bosques mesófilos de montaña, a fin de preservar las condiciones de los suelos y orografía que, junto con la cubierta de vegetación, ofrecen condiciones idóneas para captación e infiltración del agua de lluvia, para mantener la integridad de manantiales que abastecen de agua a más de 50 mil habitantes de la región, entre los que destacan el Huichichilco, el ojo de agua de la represa de Malpaso, así como el manantial Dos Puentes en la congregación de Tetla y el nacimiento que abastece de agua a la cabecera municipal de Chocamán y otras congregaciones;

Que es necesario emprender acciones preventivas de restauración y protección en el sitio Tlachinoltepetl; de lo contrario, se ponen en riesgo los ecosistemas y especies que ahí habitan, ya que continuaría el deterioro ambiental para las próximas generaciones por el desarrollo de actividades contrarias a la conservación del medio ambiente en la zona, lo que transgrede los principios de responsabilidad y prevención establecidos en la LGEEPA;

Que, ante el desafío que representa el cambio climático, se deben implementar diversas medidas con visión transversal y multidisciplinaria, a efecto de conservar el patrimonio natural, usarlo de forma sustentable y aumentar el bienestar social;

Que en el presente procedimiento se otorgó garantía de audiencia a todos los afectados, por lo que se dio cumplimiento a los artículos 14 y 16 de la CPEUM, toda vez que del 11 al 13 de diciembre de 2023 se puso a disposición de los "[r]epresentantes del núcleo agrario Tetlaxco, ubicado en los municipios de Chocamán y Coscomatepec, en el estado de Veracruz de Ignacio de la Llave y demás propietarios, poseedores y titulares de otros derechos, ubicados en el sitio Tlachinoltepetl, localizado en los municipios de Chocamán y Coscomatepec, en el estado de Veracruz de Ignacio de la Llave", mediante edictos publicados en el DOF y en uno de los periódicos de mayor circulación en el territorio nacional, el estudio previo justificativo para el establecimiento del área de protección de recursos naturales Tlachinoltepetl, el plano de localización y el proyecto de declaratoria, así como las prohibiciones y modalidades a las que se deben sujetar las actividades asociadas a la categoría de área de protección de recursos naturales. Asimismo, se les informó que contaban con 10 días hábiles para manifestar lo que a su interés conviniera y se procedió conforme a la normativa aplicable, y

Que con el fin de proteger el sitio Tlachinoltepetl con esquemas que garanticen la preservación integral de los elementos naturales que lo componen, he tenido a bien expedir el siguiente

DECRETO

ARTÍCULO PRIMERO. Se declara área natural protegida, con la categoría de área de protección de recursos naturales, el sitio Tlachinoltepetl que, de acuerdo con el Marco Geoestadístico, versión 2022 del Instituto Nacional de Estadística y Geografía, se ubica en los municipios de Chocamán y Coscomatepec, estado de Veracruz de Ignacio de la Llave, y abarca la superficie de 1,185-61-00.56 hectáreas (un mil ciento ochenta y cinco hectáreas, sesenta y una áreas, cero punto cincuenta y seis centiáreas); la cual corresponde a dos zonas núcleo y una zona de amortiguamiento

La descripción limítrofe del polígono general y zonificación que conforma el área de protección de recursos naturales Tlachinoltepetl, se encuentra en un sistema de coordenadas proyectadas en Universal Transversa de Mercator (UTM) Zona 14, con Elipsoide GRS80 y Datum Horizontal ITRF08 época 2010.0.

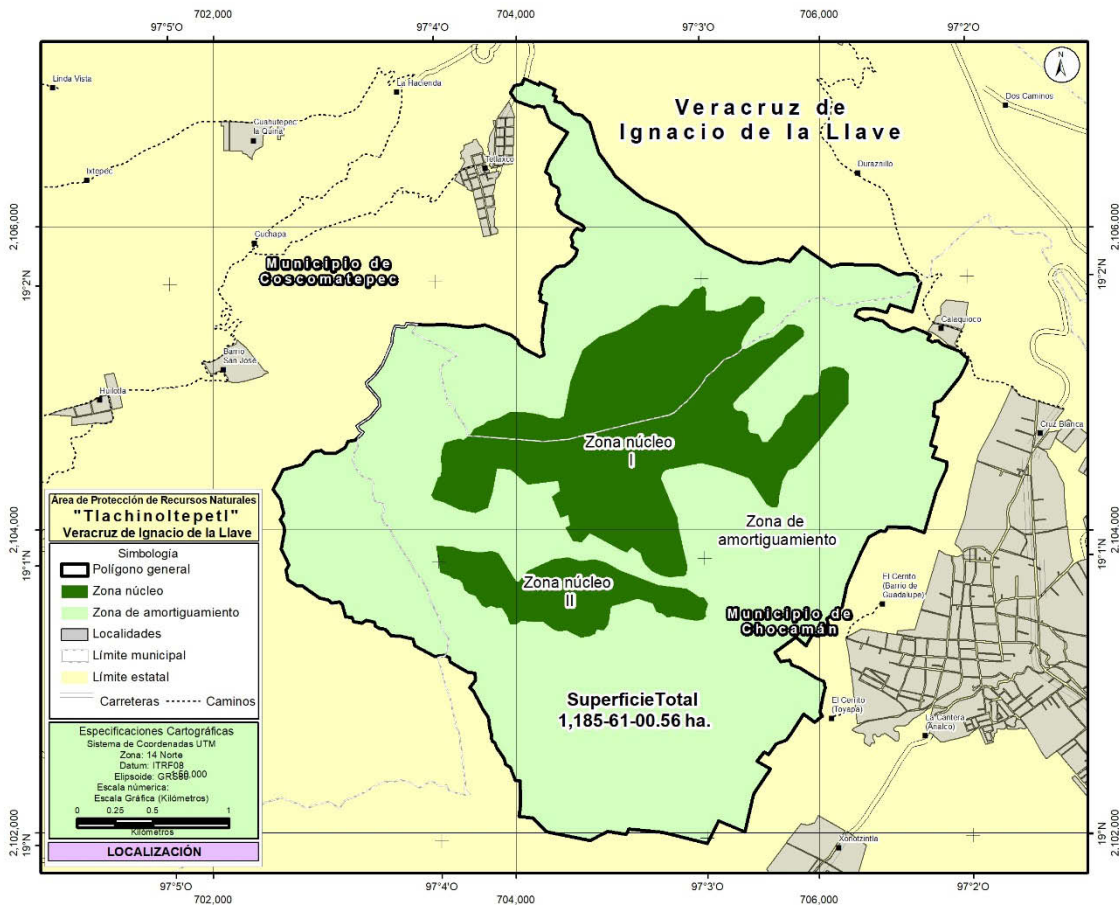

El plano oficial del área de protección de recursos naturales Tlachinoltepetl que contiene la descripción limítrofe analítico-topográfica del polígono general que se describe en este decreto se encuentra en las oficinas centrales de la Comisión Nacional de Áreas Naturales Protegidas, ubicadas en avenida Ejército Nacional, número 223, piso 12, colonia Anáhuac, I Sección, alcaldía Miguel Hidalgo, código postal 11320, en Ciudad de México, y en la oficina de la Dirección Regional Planicie Costera y Golfo de México, y la de representación de la Secretaría de Medio Ambiente y Recursos Naturales, ubicadas en avenida Lázaro Cárdenas, número 1500, colonia Ferrocarrilera, código postal 91120, Xalapa-Enríquez, estado de Veracruz de Ignacio de la Llave.

Polígono General

Superficie: 1,185-61-00.56 hectáreas

Est-PV	Rumbo	Distancia (metros)	Vértice	Coordenadas UTM	
			No.-	X	Y
			1	704,050.784340	2,106,975.770680
1 - 2	66°38'34"SE	104.07	2	704,146.323913	2,106,934.511680
2 - 3	22°47'01"NE	19.07	3	704,153.707462	2,106,952.090430
3 - 4	64°47'55"SE	111.85	4	704,254.910790	2,106,904.465330
4 - 5	20°28'27"SW	39.45	5	704,241.111931	2,106,867.508080
5 - 6	66°22'32"SE	22.64	6	704,261.857839	2,106,858.433900
6 - 7	16°18'49"SW	33.91	7	704,252.332820	2,106,825.890090
7 - 8	75°31'55"SE	50.32	8	704,301.054093	2,106,813.318950
8 - 9	46°13'08"SE	47.22	9	704,335.147568	2,106,780.646250
9 - 10	48°34'34"SE	53.99	10	704,375.628899	2,106,744.927430
10 - 11	79°39'04"SE	55.76	11	704,430.483295	2,106,734.910430
11 - 12	46°41'00"SE	72.53	12	704,483.257766	2,106,685.149360
12 - 13	16°04'09"SE	100.73	13	704,511.139342	2,106,588.357260
13 - 14	13°01'44"SE	1.46	14	704,511.469020	2,106,586.932560
14 - 15	17°04'48"SE	40.94	15	704,523.494458	2,106,547.795010
15 - 16	17°46'30"SE	65.94	16	704,543.624602	2,106,485.002920
16 - 17	32°57'32"SE	20.78	17	704,554.928480	2,106,467.569170
17 - 18	37°21'23"SE	48.20	18	704,584.173484	2,106,429.258100
18 - 19	35°52'56"SE	82.62	19	704,632.596190	2,106,362.321100
19 - 20	31°15'04"SE	36.45	20	704,651.505992	2,106,331.160310
20 - 21	52°35'21"SE	69.93	21	704,707.049323	2,106,288.677720
21 - 22	49°22'01"SE	103.05	22	704,785.256363	2,106,221.567990
22 - 23	51°04'23"SE	46.97	23	704,821.797001	2,106,192.055260
23 - 24	50°56'56"SE	20.69	24	704,837.866779	2,106,179.018580
24 - 25	66°16'36"SE	235.88	25	705,053.817910	2,106,084.118380
25 - 26	45°10'52"SE	274.15	26	705,248.284682	2,105,890.877470
26 - 27	64°09'36"SE	280.45	27	705,500.697687	2,105,768.639720
27 - 28	84°57'11"SE	113.78	28	705,614.037333	2,105,758.630370
28 - 29	77°03'12"NE	118.10	29	705,729.131313	2,105,785.088760
29 - 30	79°28'19"SE	76.02	30	705,803.876255	2,105,771.198110
30 - 31	42°02'03"NE	128.77	31	705,890.095164	2,105,866.839110
31 - 32	55°32'08"SE	231.82	32	706,081.227014	2,105,735.653530
32 - 33	73°10'42"NE	57.76	33	706,136.518918	2,105,752.369680
33 - 34	88°59'16"SE	181.98	34	706,318.467858	2,105,749.155040
34 - 35	85°38'18"SE	76.09	35	706,394.333494	2,105,743.368670
35 - 36	64°22'06"SE	141.19	36	706,521.633459	2,105,682.290410
36 - 37	78°21'58"NE	44.64	37	706,565.352639	2,105,691.291420
37 - 38	85°36'36"SE	51.24	38	706,616.441193	2,105,687.369370
38 - 39	64°04'58"SE	32.04	39	706,645.256557	2,105,673.366750
39 - 40	12°48'56"SE	31.07	40	706,652.148070	2,105,643.071730
40 - 41	58°01'38"SE	22.83	41	706,671.516820	2,105,630.981680
41 - 42	16°17'54"SW	201.50	42	706,614.967793	2,105,437.580140
42 - 43	72°25'04"NW	154.56	43	706,467.627413	2,105,484.268240

Est-PV	Rumbo	Distancia (metros)	Vértice No.-	Coordenadas UTM	
				X	Y
43 - 44	22°39'52"SW	54.70	44	706,446.549916	2,105,433.793180
44 - 45	74°27'07"NW	87.57	45	706,362.187038	2,105,457.265220
45 - 46	87°25'15"NW	71.44	46	706,290.821906	2,105,460.479860
46 - 47	68°21'25"SW	41.65	47	706,252.109664	2,105,445.119100
47 - 48	26°59'45"SW	37.08	48	706,235.279767	2,105,412.082630
48 - 49	65°46'22"SE	70.07	49	706,299.179985	2,105,383.328370
49 - 50	75°33'21"NE	43.82	50	706,341.613306	2,105,394.258160
50 - 51	77°10'32"SE	81.10	51	706,420.693588	2,105,376.256150
51 - 52	47°31'54"SE	62.33	52	706,466.669637	2,105,334.173590
52 - 53	71°23'29"SE	87.51	53	706,549.605396	2,105,306.249090
53 - 54	69°37'24"NE	79.03	54	706,623.688878	2,105,333.765810
54 - 55	67°59'37"SE	62.51	55	706,681.646261	2,105,310.342030
55 - 56	64°19'50"SE	57.81	56	706,733.747902	2,105,285.301560
56 - 57	31°43'24"SW	35.02	57	706,715.334550	2,105,255.515250
57 - 58	60°15'18"SE	32.43	58	706,743.488228	2,105,239.427440
58 - 59	79°36'40"NE	40.89	59	706,783.707768	2,105,246.801020
59 - 60	49°23'55"SE	37.08	60	706,811.861447	2,105,222.669300
60 - 61	64°45'30"SE	35.82	61	706,844.264667	2,105,207.392730
61 - 62	69°42'58"SE	90.63	62	706,929.270747	2,105,175.975380
62 - 63	46°59'31"SE	68.53	63	706,979.383641	2,105,129.231180
63 - 64	10°31'09"SW	29.05	64	706,974.080258	2,105,100.670020
64 - 65	26°58'05"SW	98.25	65	706,929.523547	2,105,013.102220
65 - 66	37°50'23"SW	203.19	66	706,804.877160	2,104,852.640450
66 - 67	72°48'13"SW	45.32	67	706,761.587021	2,104,839.243010
67 - 68	05°04'39"SW	88.06	68	706,753.793526	2,104,751.532110
68 - 69	71°59'52"SE	32.86	69	706,785.048420	2,104,741.375470
69 - 70	14°59'40"SW	191.03	70	706,735.623140	2,104,556.849400
70 - 71	69°50'43"SE	38.37	71	706,771.641906	2,104,543.629390
71 - 72	20°01'51"SW	68.49	72	706,748.180508	2,104,479.278130
72 - 73	70°49'15"SE	97.94	73	706,840.685450	2,104,447.102500
73 - 74	03°58'20"SW	48.38	74	706,837.333822	2,104,398.839050
74 - 75	23°51'51"SW	159.06	75	706,772.982558	2,104,253.378380
75 - 76	16°23'22"SW	285.08	76	706,692.543478	2,103,979.885510
76 - 77	70°08'41"NW	102.63	77	706,596.016581	2,104,014.742440
77 - 78	88°16'13"NW	144.94	78	706,451.141203	2,104,019.117320
78 - 79	27°43'18"SW	32.96	79	706,435.808746	2,103,989.940390
79 - 80	84°59'46"NW	36.22	80	706,399.728458	2,103,993.099310
80 - 81	59°16'10"SW	83.58	81	706,327.886314	2,103,950.391180
81 - 82	27°18'32"SW	115.42	82	706,274.930586	2,103,847.831350
82 - 83	23°29'16"SW	232.98	83	706,182.073146	2,103,634.151140
83 - 84	12°48'15"SW	149.23	84	706,149.000163	2,103,488.630020
84 - 85	52°38'31"SW	128.30	85	706,047.019859	2,103,410.779010
85 - 86	19°03'27"SE	39.01	86	706,059.756046	2,103,373.911100
86 - 87	67°31'14"SW	42.08	87	706,020.877157	2,103,357.823280
87 - 88	21°02'15"SW	65.36	88	705,997.415759	2,103,296.823650

Est-PV	Rumbo	Distancia (metros)	Vértice No.-	Coordenadas UTM	
				X	Y
88 - 89	77°50'42"NW	44.57	89	705,953.844591	2,103,306.208210
89 - 90	30°29'20"SW	83.23	90	705,911.614073	2,103,234.483360
90 - 91	49°29'27"NW	86.45	91	705,845.887917	2,103,290.636940
91 - 92	54°05'15"SW	174.59	92	705,704.483442	2,103,188.230890
92 - 93	34°27'06"SE	69.91	93	705,744.032656	2,103,130.582880
93 - 94	83°00'57"NE	61.46	94	705,805.041142	2,103,138.056400
94 - 95	23°16'14"SE	32.21	95	705,817.768480	2,103,108.462140
95 - 96	67°19'43"SE	57.39	96	705,870.724208	2,103,086.341390
96 - 97	58°43'37"SE	127.84	97	705,979.987292	2,103,019.979150
97 - 98	66°31'44"SE	55.54	98	706,030.932043	2,102,997.858400
98 - 99	11°50'31"SE	42.46	99	706,039.646276	2,102,956.298210
99 - 100	18°47'59"SW	33.28	100	706,028.921066	2,102,924.792900
100 - 101	10°47'52"SW	132.39	101	706,004.119016	2,102,794.749720
101 - 102	35°13'03"SE	27.90	102	706,020.206832	2,102,771.958650
102 - 103	51°09'32"SW	66.27	103	705,968.591755	2,102,730.398460
103 - 104	54°58'39"NW	90.52	104	705,894.464386	2,102,782.346110
104 - 105	32°49'01"SW	144.51	105	705,816.147563	2,102,660.902120
105 - 106	33°58'35"SW	58.71	106	705,783.339164	2,102,612.218690
106 - 107	68°09'33"SW	71.83	107	705,716.664031	2,102,585.495720
107 - 108	36°21'29"SW	87.26	108	705,664.934227	2,102,515.223920
108 - 109	61°55'39"NW	34.19	109	705,634.769572	2,102,531.311740
109 - 110	37°04'23"SW	75.61	110	705,589.187427	2,102,470.982430
110 - 111	60°04'06"SE	102.10	111	705,677.670415	2,102,420.037670
111 - 112	34°35'51"SW	199.51	112	705,564.385377	2,102,255.807890
112 - 113	12°17'02"SW	255.20	113	705,510.088998	2,102,006.446740
113 - 114	67°59'37"NW	190.50	114	705,333.468986	2,102,077.828520
114 - 115	25°44'26"SW	164.49	115	705,262.031344	2,101,929.661550
115 - 116	76°18'16"NW	304.40	116	704,966.287210	2,102,001.731000
116 - 117	84°09'51"NW	227.99	117	704,739.478215	2,102,024.911740
117 - 118	20°19'23"SW	38.09	118	704,726.249022	2,101,989.192920
118 - 119	80°56'00"NW	125.93	119	704,601.894607	2,102,009.036710
119 - 120	61°20'34"SW	129.65	120	704,488.123546	2,101,946.859510
120 - 121	78°35'20"NW	294.21	121	704,199.727136	2,102,005.067960
121 - 122	45°24'02"NW	133.77	122	704,104.476945	2,102,098.995230
122 - 123	84°02'07"NW	89.12	123	704,015.841351	2,102,108.255660
123 - 124	08°40'23"NE	78.96	124	704,027.747625	2,102,186.307900
124 - 125	01°40'06"NW	156.53	125	704,023.190412	2,102,342.771110
125 - 126	88°13'39"NW	31.18	126	703,992.028804	2,102,343.735300
126 - 127	19°49'44"NW	93.50	127	703,960.314060	2,102,431.687160
127 - 128	61°37'36"NW	37.63	128	703,927.205757	2,102,449.568840
128 - 129	10°52'45"NW	40.47	129	703,919.568046	2,102,489.307790
129 - 130	35°15'56"NW	85.30	130	703,870.318166	2,102,558.954080
130 - 131	21°09'44"NW	41.24	131	703,855.430230	2,102,597.412480
131 - 132	66°06'12"NW	14.16	132	703,842.487270	2,102,603.147050
132 - 133	25°49'26"NW	22.41	133	703,832.727181	2,102,623.315230

Est-PV	Rumbo	Distancia (metros)	Vértice No.-	Coordenadas UTM	
				X	Y
133 - 134	09°14'55"NE	21.45	134	703,836.175094	2,102,644.489390
134 - 135	16°06'19"NW	45.97	135	703,823.423079	2,102,688.654360
135 - 136	07°17'09"NW	74.07	136	703,814.029817	2,102,762.121570
136 - 137	33°36'16"NW	66.86	137	703,777.025445	2,102,817.807820
137 - 138	27°30'01"NW	123.93	138	703,719.797652	2,102,927.738900
138 - 139	45°48'02"NW	40.93	139	703,690.451623	2,102,956.275920
139 - 140	37°44'14"NE	63.24	140	703,729.158584	2,103,006.289460
140 - 141	05°00'59"NW	48.10	141	703,724.952562	2,103,054.206360
141 - 142	84°56'34"NW	47.03	142	703,678.106492	2,103,058.351780
142 - 143	59°43'28"NW	131.79	143	703,564.291495	2,103,124.794450
143 - 144	16°21'38"NW	31.67	144	703,555.370814	2,103,155.181470
144 - 145	61°43'12"NW	33.63	145	703,525.754145	2,103,171.115060
145 - 146	83°15'21"SW	68.68	146	703,457.554061	2,103,163.050250
146 - 147	61°07'42"NW	149.40	147	703,326.727333	2,103,235.185300
147 - 148	16°48'41"NW	44.01	148	703,313.997544	2,103,277.317930
148 - 149	75°54'08"NW	87.94	149	703,228.708475	2,103,298.737470
149 - 150	89°26'02"NW	58.48	150	703,170.227309	2,103,299.315090
150 - 151	39°27'24"NW	54.78	151	703,135.414009	2,103,341.612000
151 - 152	82°47'00"NW	41.69	152	703,094.056022	2,103,346.848920
152 - 153	57°55'00"NW	31.59	153	703,067.292542	2,103,363.626700
153 - 154	13°41'56"NW	27.12	154	703,060.869641	2,103,389.976430
154 - 155	76°34'03"NW	53.53	155	703,008.801100	2,103,402.411930
155 - 156	56°00'48"SW	36.68	156	702,978.383268	2,103,381.905220
156 - 157	79°24'58"NW	54.36	157	702,924.946709	2,103,391.889930
157 - 158	26°47'40"NW	31.19	158	702,910.887080	2,103,419.729930
158 - 159	85°09'00"NW	41.03	159	702,870.005567	2,103,423.198770
159 - 160	14°03'31"NW	87.30	160	702,848.798725	2,103,507.885570
160 - 161	53°20'12"NW	23.40	161	702,830.025555	2,103,521.859920
161 - 162	85°19'08"SW	51.93	162	702,778.268494	2,103,517.621930
162 - 163	50°01'52"NW	28.20	163	702,756.656470	2,103,535.736460
163 - 164	78°51'39"NW	58.03	164	702,699.721911	2,103,546.946880
164 - 165	54°13'24"NW	145.44	165	702,581.726091	2,103,631.974490
165 - 166	86°18'48"SW	35.89	166	702,545.908668	2,103,629.666710
166 - 167	55°18'23"NW	67.04	167	702,490.787088	2,103,667.825290
167 - 168	11°18'27"NW	67.04	168	702,477.641086	2,103,733.568410
168 - 169	27°20'00"NE	39.55	169	702,495.799456	2,103,768.699150
169 - 170	23°15'13"NW	43.46	170	702,478.639530	2,103,808.632830
170 - 171	28°09'05"NW	56.11	171	702,452.165367	2,103,858.107170
171 - 172	22°03'42"NW	15.92	172	702,446.184075	2,103,872.865500
172 - 173	10°29'23"NE	121.60	173	702,468.322223	2,103,992.430850
173 - 174	09°47'22"NW	36.18	174	702,462.170790	2,104,028.082990
174 - 175	30°53'33"NW	44.43	175	702,439.357996	2,104,066.211610
175 - 176	31°09'10"NE	36.14	176	702,458.053089	2,104,097.138160
176 - 177	15°39'14"NE	14.28	177	702,461.906497	2,104,110.889350
177 - 178	14°17'12"NW	89.63	178	702,439.787201	2,104,197.749760

Est-PV	Rumbo	Distancia (metros)	Vértice No.-	Coordenadas UTM	
				X	Y
178 - 179	35°44'58"NW	83.00	179	702,391.294019	2,104,265.112350
179 - 180	26°25'42"NE	147.07	180	702,456.754011	2,104,396.816610
180 - 181	74°46'18"NE	132.88	181	702,584.971450	2,104,431.720250
181 - 182	40°28'44"NE	108.63	182	702,655.491042	2,104,514.349270
182 - 183	81°01'38"NE	54.81	183	702,709.627294	2,104,522.897100
183 - 184	49°32'15"SE	31.83	184	702,733.846144	2,104,502.239840
184 - 185	88°16'53"NE	71.26	185	702,805.078055	2,104,504.376800
185 - 186	58°39'01"NE	72.57	186	702,867.049817	2,104,542.129710
186 - 187	27°22'39"NE	44.92	187	702,887.707071	2,104,582.019580
187 - 188	79°36'40"NE	43.45	188	702,930.446218	2,104,589.855090
188 - 189	46°46'26"NE	59.95	189	702,974.130688	2,104,630.914980
189 - 190	41°53'23"NE	12.71	190	702,982.615037	2,104,640.374320
190 - 191	41°51'43"NE	2.81	191	702,984.491502	2,104,642.468470
191 - 192	59°33'24"NW	26.69	192	702,961.481561	2,104,655.991700
192 - 193	26°21'56"NW	32.61	193	702,946.997699	2,104,685.213240
193 - 194	56°51'36"NE	48.88	194	702,987.927065	2,104,711.935390
194 - 195	56°51'36"NE	51.02	195	703,030.645074	2,104,739.825260
195 - 196	40°23'03"NE	103.36	196	703,097.612860	2,104,818.555640
196 - 197	11°45'34"NW	44.65	197	703,088.513461	2,104,862.266350
197 - 198	39°57'35"NW	112.12	198	703,016.503182	2,104,948.206670
198 - 199	39°59'00"NW	3.12	199	703,014.498568	2,104,950.597080
199 - 200	18°54'36"NW	20.38	200	703,007.894583	2,104,969.874650
200 - 201	48°02'02"NE	71.14	201	703,060.788163	2,105,017.443540
201 - 202	35°53'47"NE	92.12	202	703,114.800364	2,105,092.068360
202 - 203	23°05'30"NE	151.00	203	703,174.022131	2,105,230.966440
203 - 204	06°53'41"NE	64.85	204	703,181.807030	2,105,295.346290
204 - 205	18°51'22"NE	49.78	205	703,197.895055	2,105,342.453150
205 - 206	85°34'19"SE	64.98	206	703,262.677715	2,105,337.436780
206 - 207	24°48'30"NE	8.14	207	703,266.094154	2,105,344.827780
207 - 208	24°48'23"NE	17.97	208	703,273.631586	2,105,361.135400
208 - 209	84°12'14"SE	70.07	209	703,343.342347	2,105,354.059340
209 - 210	86°10'49"SE	61.16	210	703,404.364236	2,105,349.985400
210 - 211	88°15'16"NE	121.76	211	703,526.067540	2,105,353.694270
211 - 212	83°30'59"SE	153.16	212	703,678.246954	2,105,336.400250
212 - 213	83°07'48"NE	55.30	213	703,733.148105	2,105,343.014850
213 - 214	82°38'22"NE	59.89	214	703,792.547183	2,105,350.687780
214 - 215	69°57'46"SE	59.85	215	703,848.771253	2,105,330.182530
215 - 216	67°15'47"SE	69.12	216	703,912.519937	2,105,303.467690
216 - 217	71°15'58"SE	48.63	217	703,958.573556	2,105,287.849110
217 - 218	54°31'48"SE	64.97	218	704,011.490329	2,105,250.145910
218 - 219	01°46'18"SE	25.85	219	704,012.289487	2,105,224.312100
219 - 220	53°07'48"SE	46.43	220	704,049.437061	2,105,196.451420
220 - 221	61°24'45"SE	115.31	221	704,150.692566	2,105,141.274190
221 - 222	78°19'11"NE	16.31	222	704,166.668764	2,105,144.576950
222 - 223	60°05'26"NE	19.11	223	704,183.237835	2,105,154.108200

Est-PV	Rumbo	Distancia (metros)	Vértice No.-	Coordenadas UTM	
				X	Y
223 - 224	12°31'19"NW	83.74	224	704,165.081261	2,105,235.858380
224 - 225	09°46'56"NE	70.08	225	704,176.987535	2,105,304.914770
225 - 226	04°23'55"NW	41.40	226	704,173.812528	2,105,346.189860
226 - 227	09°03'08"NE	145.15	227	704,196.649423	2,105,489.528160
227 - 228	64°44'48"NW	46.51	228	704,154.580589	2,105,509.371950
228 - 229	12°31'43"NE	43.91	229	704,164.105608	2,105,552.234540
229 - 230	62°06'09"NW	15.27	230	704,150.611831	2,105,559.378300
230 - 231	13°55'00"NE	92.41	231	704,172.836875	2,105,649.072230
231 - 232	46°16'22"NE	126.32	232	704,264.118308	2,105,736.384910
232 - 233	83°00'24"NE	55.67	233	704,319.372238	2,105,743.162660
233 - 234	52°50'07"NE	51.46	234	704,360.382737	2,105,774.251270
234 - 235	39°54'28"NE	47.43	235	704,390.809881	2,105,810.631550
235 - 236	15°15'18"NE	37.71	236	704,400.731776	2,105,847.011830
236 - 237	57°05'36"NW	43.29	237	704,364.389043	2,105,870.528820
237 - 238	22°02'12"NE	24.58	238	704,373.611930	2,105,893.314010
238 - 239	19°23'04"NW	37.87	239	704,361.044196	2,105,929.032830
239 - 240	26°33'42"NE	48.77	240	704,382.853900	2,105,972.658290
240 - 241	54°38'09"NE	20.63	241	704,399.673440	2,105,984.595440
241 - 242	71°33'54"SE	35.14	242	704,433.011007	2,105,973.482920
242 - 243	45°00'00"NE	16.84	243	704,444.917281	2,105,985.389190
243 - 244	12°48'15"NW	17.91	244	704,440.948523	2,106,002.851720
244 - 245	56°58'34"NW	18.93	245	704,425.073491	2,106,013.170490
245 - 246	63°26'05"NW	46.15	246	704,383.798409	2,106,033.808040
246 - 247	59°20'57"NW	99.65	247	704,298.073237	2,106,084.608140
247 - 248	46°22'03"NW	35.28	248	704,272.540894	2,106,108.949850
248 - 249	02°04'57"NE	29.12	249	704,273.599230	2,106,138.054080
249 - 250	50°26'25"NW	15.79	250	704,261.428372	2,106,148.108260
250 - 251	13°50'26"NE	37.60	251	704,270.424223	2,106,184.620840
251 - 252	28°00'33"NE	28.17	252	704,283.653417	2,106,209.491720
252 - 253	10°32'21"NW	46.29	253	704,275.186733	2,106,255.000150
253 - 254	60°07'06"NW	53.72	254	704,228.609773	2,106,281.763210
254 - 255	11°03'45"NW	60.62	255	704,216.978283	2,106,341.254480
255 - 256	50°04'17"NW	32.45	256	704,192.096105	2,106,362.080220
256 - 257	18°02'16"NE	76.81	257	704,215.878976	2,106,435.111600
257 - 258	33°13'10"NE	221.74	258	704,337.360289	2,106,620.616700
258 - 259	59°29'22"NW	137.08	259	704,219.263573	2,106,690.209730
259 - 260	20°57'05"NW	109.11	260	704,180.249051	2,106,792.104110
260 - 261	86°47'26"NW	47.41	261	704,132.915357	2,106,794.758200
261 - 262	68°10'24"SW	19.76	262	704,114.572822	2,106,787.411880
262 - 263	70°08'01"NW	127.54	263	703,994.620946	2,106,830.753680
263 - 264	32°59'48"NW	65.02	264	703,959.211743	2,106,885.285760
264 - 265	32°33'24"NE	50.70	265	703,986.495801	2,106,928.019450
265 - 266	63°03'56"NE	15.13	266	703,999.983091	2,106,934.872090
266 - 267	83°56'49"NE	34.51	267	704,034.305301	2,106,938.511530
267 - 1	23°51'32"NE	40.74	1		

Zona núcleo I

Superficie: 229-19-71.84 hectáreas

Est-PV	Rumbo	Distancia (metros)	Vértice No.-	Coordenadas UTM	
				X	Y
			1	705,228.744506	2,105,608.429430
1 - 2	57°10'46"SE	23.375052	2	705,248.388254	2,105,595.759930
2 - 3	04°24'04"SE	27.058222	3	705,250.464712	2,105,568.781500
3 - 4	00°35'09"SW	119.67564	4	705,249.240926	2,105,449.112120
4 - 5	83°41'39"SE	93.913592	5	705,342.586335	2,105,438.797210
5 - 6	72°08'55"NE	149.2536	6	705,484.654314	2,105,484.550090
6 - 7	46°30'10"NE	83.226057	7	705,545.027235	2,105,541.836100
7 - 8	83°41'35"SE	62.796919	8	705,607.444087	2,105,534.937580
8 - 9	43°15'56"SE	47.909594	9	705,640.280413	2,105,500.050550
9 - 10	03°21'03"SW	67.283572	10	705,636.347529	2,105,432.882020
10 - 11	47°46'53"SW	108.08059	11	705,556.304222	2,105,360.256390
11 - 12	30°27'23"SW	109.94969	12	705,500.572296	2,105,265.478300
12 - 13	22°30'56"SW	44.179552	13	705,483.654428	2,105,224.666310
13 - 14	11°26'56"SE	28.470408	14	705,489.305665	2,105,196.762410
14 - 15	83°07'58"SE	26.653391	15	705,515.767846	2,105,193.575530
15 - 16	61°24'16"NE	107.37016	16	705,610.041248	2,105,244.964990
16 - 17	72°16'42"NE	89.735018	17	705,695.518141	2,105,272.279350
17 - 18	48°57'49"NE	119.80654	18	705,785.887444	2,105,350.936810
18 - 19	86°23'03"NE	48.000489	19	705,833.792391	2,105,353.963850
19 - 20	68°35'30"SE	48.564657	20	705,879.006287	2,105,336.237330
20 - 21	35°08'39"SE	36.470417	21	705,900.000087	2,105,306.415330
21 - 22	06°56'55"SW	28.324262	22	705,896.573343	2,105,278.299120
22 - 23	49°13'59"SW	224.16152	23	705,726.799150	2,105,131.925930
23 - 24	44°41'52"SW	104.75472	24	705,653.118048	2,105,057.463550
24 - 25	45°00'46"SW	111.88125	25	705,573.988225	2,104,978.369390
25 - 26	42°14'05"SW	67.985089	26	705,528.290704	2,104,928.033430
26 - 27	51°02'07"SW	63.914844	27	705,478.594725	2,104,887.841180
27 - 28	41°53'09"SW	75.541631	28	705,428.159267	2,104,831.602380
28 - 29	11°44'49"SE	29.822071	29	705,434.230859	2,104,802.404920
29 - 30	55°46'19"SE	26.474925	30	705,456.120511	2,104,787.513150
30 - 31	85°53'18"SE	33.077127	31	705,489.112511	2,104,785.141600
31 - 32	55°20'37"SE	39.972281	32	705,521.992802	2,104,762.411230
32 - 33	16°46'28"SE	45.761755	33	705,535.200015	2,104,718.596760
33 - 34	07°00'44"SW	53.545538	34	705,528.663000	2,104,665.451750
34 - 35	33°39'03"SE	29.63461	35	705,545.084445	2,104,640.783020
35 - 36	80°10'08"SE	52.370592	36	705,596.686022	2,104,631.841200
36 - 37	25°31'00"SE	59.015167	37	705,622.108217	2,104,578.582380
37 - 38	87°58'48"NE	35.240116	38	705,657.326440	2,104,579.824380
38 - 39	42°32'19"NE	49.974111	39	705,691.113336	2,104,616.646350
39 - 40	32°06'53"NE	37.513981	40	705,711.056412	2,104,648.420120
40 - 41	45°38'02"NE	54.206498	41	705,749.807964	2,104,686.323440
41 - 42	20°28'48"NE	72.037187	42	705,775.012610	2,104,753.807380
42 - 43	47°48'19"NE	85.717418	43	705,838.517793	2,104,811.379660
43 - 44	37°20'25"NE	99.456735	44	705,898.843334	2,104,890.452230
44 - 45	89°22'21"SE	59.65364	45	705,958.493398	2,104,889.799070
45 - 46	59°31'45"NE	39.72226	46	705,992.729541	2,104,909.942170
46 - 47	06°43'55"NE	92.984989	47	706,003.629986	2,105,002.286030
47 - 48	11°57'50"NE	48.59657	48	706,013.703945	2,105,049.826980

Est-PV	Rumbo	Distancia (metros)	Vértice No.-	Coordenadas UTM	
				X	Y
48 - 49	67°10'34"NE	55.820439	49	706,065.153750	2,105,071.479670
49 - 50	77°44'25"NE	39.238908	50	706,103.497850	2,105,079.811650
50 - 51	74°25'01"SE	56.591314	51	706,158.009007	2,105,064.609330
51 - 52	44°46'06"SE	51.391836	52	706,194.201405	2,105,028.123290
52 - 53	00°31'21"SW	196.33112	53	706,192.410657	2,104,831.800340
53 - 54	39°26'26"SW	212.78113	54	706,057.235063	2,104,667.473330
54 - 55	37°40'13"SW	77.814018	55	706,009.681568	2,104,605.880420
55 - 56	39°27'15"SW	170.88818	56	705,901.088427	2,104,473.932330
56 - 57	41°49'55"SW	82.618305	57	705,845.986088	2,104,412.373280
57 - 58	70°30'22"SW	56.249793	58	705,792.960657	2,104,393.602480
58 - 59	26°40'03"SW	80.125259	59	705,756.999338	2,104,322.000520
59 - 60	12°51'49"SW	122.48731	60	705,729.729605	2,104,202.587360
60 - 61	02°12'29"SE	30.366427	61	705,730.899590	2,104,172.243480
61 - 62	20°34'51"SW	26.192619	62	705,721.692025	2,104,147.722590
62 - 63	89°02'51"NW	38.139965	63	705,683.557330	2,104,148.356590
63 - 64	60°47'42"NW	38.366776	64	705,650.067744	2,104,167.077090
64 - 65	33°38'28"NW	205.01153	65	705,536.492910	2,104,337.753640
65 - 66	69°12'45"NW	201.65014	66	705,347.969439	2,104,409.319560
66 - 67	76°11'55"NW	132.80413	67	705,218.999526	2,104,441.000750
67 - 68	78°57'18"SW	234.17018	68	704,989.166750	2,104,396.139110
68 - 69	51°44'08"SW	30.056853	69	704,965.567227	2,104,377.525220
69 - 70	17°02'59"SW	39.500048	70	704,953.985598	2,104,339.761220
70 - 71	21°42'34"SE	167.65246	71	705,016.000583	2,104,184.000220
71 - 72	24°55'18"SE	109.16511	72	705,062.000501	2,104,085.000080
72 - 73	06°15'11"SE	73.437112	73	705,069.999267	2,104,011.999880
73 - 74	12°48'50"SE	132.62672	74	705,099.414380	2,103,882.676260
74 - 75	12°46'43"SE	125.85022	75	705,127.250613	2,103,759.943130
75 - 76	05°16'57"SW	52.182597	76	705,122.446345	2,103,707.982160
76 - 77	48°07'57"SW	21.31854	77	705,106.570598	2,103,693.753990
77 - 78	89°21'54"SW	29.251529	78	705,077.320865	2,103,693.429870
78 - 79	83°25'15"SW	63.113245	79	705,014.623232	2,103,686.198790
79 - 80	79°01'14"NW	57.801472	80	704,957.879749	2,103,697.207300
80 - 81	64°40'40"NW	63.489408	81	704,900.490527	2,103,724.362080
81 - 82	47°50'49"NW	64.506774	82	704,852.668090	2,103,767.653400
82 - 83	34°19'12"NW	36.446808	83	704,832.118776	2,103,797.754820
83 - 84	14°05'30"NW	46.339389	84	704,820.836310	2,103,842.699730
84 - 85	55°11'42"NW	70.967371	85	704,762.564880	2,103,883.206620
85 - 86	43°29'54"SW	47.940248	86	704,729.565837	2,103,848.431190
86 - 87	68°26'52"NW	27.635832	87	704,703.862201	2,103,858.583150
87 - 88	61°43'24"NW	252.01788	88	704,481.917252	2,103,977.970980
88 - 89	40°23'25"SW	79.673413	89	704,430.289604	2,103,917.287880
89 - 90	80°10'31"NW	59.657285	90	704,371.507189	2,103,927.467240
90 - 91	29°03'37"NW	99.981142	91	704,322.943087	2,104,014.861500
91 - 92	65°21'52"NE	32.997438	92	704,352.937072	2,104,028.616200
92 - 93	10°55'36"NW	69.943101	93	704,339.679059	2,104,097.291250
93 - 94	69°19'16"SW	53.409465	94	704,289.710525	2,104,078.430800
94 - 95	21°51'44"NW	149.48803	95	704,234.044714	2,104,217.167920
95 - 96	54°09'56"NE	63.940467	96	704,285.882024	2,104,254.601550
96 - 97	09°51'35"NW	70.360958	97	704,273.833580	2,104,323.923260
97 - 98	82°18'35"SW	200.91112	98	704,074.729437	2,104,297.037960

Est-PV	Rumbo	Distancia (metros)	Vértice No.-	Coordenadas UTM	
				X	Y
98 - 99	49°16'53"NW	150.10872	99	703,960.958276	2,104,394.960130
99 - 100	82°37'36"NW	90.078604	100	703,871.624485	2,104,406.519920
100 - 101	10°40'01"SW	159.41829	101	703,842.116051	2,104,249.856450
101 - 102	15°51'02"SW	110.06563	102	703,812.053432	2,104,143.975940
102 - 103	68°40'04"SW	91.368368	103	703,726.944918	2,104,110.738620
103 - 104	78°06'24"NW	106.44553	104	703,622.784441	2,104,132.675960
104 - 105	64°41'23"NW	120.87413	105	703,513.513305	2,104,184.351620
105 - 106	75°14'42"NW	59.725996	106	703,455.756825	2,104,199.562920
106 - 107	34°12'07"NW	33.039746	107	703,437.184774	2,104,226.888800
107 - 108	20°48'15"NE	59.276711	108	703,458.238562	2,104,282.300590
108 - 109	20°06'35"NE	66.753703	109	703,481.189880	2,104,344.984670
109 - 110	61°53'02"NE	19.674575	110	703,498.542765	2,104,354.256470
110 - 111	07°02'56"NE	53.293766	111	703,505.082947	2,104,407.147410
111 - 112	04°15'07"NW	58.756768	112	703,500.726312	2,104,465.742440
112 - 113	03°56'41"NE	55.847505	113	703,504.568514	2,104,521.457620
113 - 114	19°56'00"NE	54.739942	114	703,523.230838	2,104,572.918080
114 - 115	72°49'17"NE	69.446025	115	703,589.578813	2,104,593.428970
115 - 116	75°02'52"NE	35.07391	116	703,623.465194	2,104,602.478410
116 - 117	67°26'50"SE	25.900806	117	703,647.385294	2,104,592.544600
117 - 118	52°28'32"NE	65.9735	118	703,699.708635	2,104,632.728810
118 - 119	30°46'56"NE	36.396019	119	703,718.335393	2,104,663.997230
119 - 120	63°56'21"NE	69.659225	120	703,780.912268	2,104,694.600210
120 - 121	51°20'25"NE	35.577418	121	703,808.693617	2,104,716.825180
121 - 122	74°24'38"NE	75.068443	122	703,881.000455	2,104,736.999230
122 - 123	61°33'32"NE	91.350971	123	703,961.326064	2,104,780.505510
123 - 124	86°32'32"SE	107.87006	124	704,068.999774	2,104,774.000000
124 - 125	81°44'24"SE	62.649447	125	704,130.999336	2,104,764.999580
125 - 126	78°04'47"SE	47.583264	126	704,177.556553	2,104,755.171430
126 - 127	59°32'25"SE	33.184718	127	704,206.161349	2,104,738.349090
127 - 128	83°32'58"SE	38.874329	128	704,244.789589	2,104,733.981880
128 - 129	88°14'02"NE	41.986692	129	704,286.756339	2,104,735.275790
129 - 130	57°43'34"NE	29.396726	130	704,311.611491	2,104,750.972570
130 - 131	11°24'49"NE	234.07122	131	704,357.932466	2,104,980.414730
131 - 132	20°47'28"NE	218.40624	132	704,435.459297	2,105,184.598170
132 - 133	50°50'29"NE	145.6702	133	704,548.412245	2,105,276.584250
133 - 134	72°36'52"NE	120.78138	134	704,663.675814	2,105,312.673750
134 - 135	61°13'09"NE	106.89967	135	704,757.370040	2,105,364.141520
135 - 136	61°42'49"NE	50.753325	136	704,802.062982	2,105,388.192320
136 - 137	46°14'29"NE	46.277286	137	704,835.487303	2,105,420.198600
137 - 138	55°00'10"NE	70.871938	138	704,893.544299	2,105,460.846070
138 - 139	68°54'23"NE	57.20349	139	704,946.914806	2,105,481.433160
139 - 140	89°22'10"NE	48.864566	140	704,995.776413	2,105,481.970870
140 - 141	75°25'42"SE	37.102227	141	705,031.685227	2,105,472.636400
141 - 142	83°56'40"NE	34.191064	142	705,065.685524	2,105,476.243150
142 - 143	47°39'08"NE	40.66071	143	705,095.736633	2,105,503.633370
143 - 144	47°52'14"NE	49.98952	144	705,132.810504	2,105,537.166640
144 - 145	32°17'42"NE	44.567562	145	705,156.622104	2,105,574.839910
145 - 146	55°58'52"NE	24.152463	146	705,176.640954	2,105,588.352390
146 - 147	82°12'58"NE	29.286846	147	705,205.657960	2,105,592.318840
147 - 1	55°05'28"NE	28.152082	1		

Zona núcleo II

Superficie: 52-85-00.43 hectáreas

Est-PV	Rumbo	Distancia (metros)	Vértice	Coordenadas UTM	
			No.-	X	Y
			1	703,466.063563	2,103,893.884740
1 - 2	86°14'24"SE	114.85	2	703,580.661849	2,103,886.353560
2 - 3	67°30'47"SE	57.35	3	703,633.651346	2,103,864.418820
3 - 4	82°20'38"SE	120.72	4	703,753.297052	2,103,848.335860
4 - 5	83°27'20"NE	87.30	5	703,840.033111	2,103,858.286090
5 - 6	70°04'16"SE	47.66	6	703,884.842625	2,103,842.039720
6 - 7	31°25'59"SE	211.18	7	703,994.974587	2,103,661.849500
7 - 8	71°12'40"SE	18.48	8	704,012.467057	2,103,655.898430
8 - 9	40°42'01"NE	96.00	9	704,075.071138	2,103,728.680980
9 - 10	65°13'53"NE	182.65	10	704,240.914291	2,103,805.200970
10 - 11	81°49'35"NE	99.50	11	704,339.398884	2,103,819.346270
11 - 13	72°22'53"SE	87.69	13	704,422.973251	2,103,792.805450
13 - 14	82°37'44"NE	93.37	14	704,515.576170	2,103,804.784730
14 - 15	74°34'56"SE	79.11	15	704,591.842834	2,103,783.752050
15 - 16	59°14'58"SE	108.88	16	704,685.417901	2,103,728.079570
16 - 17	70°41'45"SE	101.45	17	704,781.159528	2,103,694.544030
17 - 18	68°36'57"SE	94.74	18	704,869.378201	2,103,659.999760
18 - 19	69°31'21"SE	72.32	19	704,937.127847	2,103,634.699580
19 - 20	82°00'25"SE	107.93	20	705,044.013172	2,103,619.691550
20 - 21	84°56'36"SE	77.64	21	705,121.355207	2,103,612.848000
21 - 22	58°02'27"SE	50.40	22	705,164.118498	2,103,586.169030
22 - 23	53°11'13"SE	53.36	23	705,206.838919	2,103,554.195180
23 - 24	84°05'13"SE	32.36	24	705,239.024957	2,103,550.861680
24 - 25	30°23'32"SE	48.90	25	705,263.765903	2,103,508.678790
25 - 26	16°52'26"SW	50.87	26	705,249.000462	2,103,460.000490
26 - 27	05°59'32"SE	30.16	27	705,252.149317	2,103,430.002350
27 - 28	42°21'34"SW	28.42	28	705,232.999461	2,103,409.000930
28 - 29	76°58'15"SW	42.00	29	705,192.081472	2,103,399.532400
29 - 30	82°08'35"NW	72.60	30	705,120.160615	2,103,409.456850
30 - 31	78°01'25"NW	85.43	31	705,036.594965	2,103,427.182980
31 - 32	82°34'04"SW	43.54	32	704,993.419108	2,103,421.550740
32 - 33	49°28'23"NW	38.31	33	704,964.296811	2,103,446.447170
33 - 34	77°21'31"NW	41.42	34	704,923.884711	2,103,455.510870
34 - 35	22°35'05"NW	62.68	35	704,899.811069	2,103,513.386900
35 - 36	72°21'11"NW	108.80	36	704,796.126281	2,103,546.370800
36 - 37	70°10'41"SW	78.23	37	704,722.530400	2,103,519.842830
37 - 38	76°37'58"SW	94.00	38	704,631.075765	2,103,498.110780
38 - 39	27°49'30"SW	23.14	39	704,620.274315	2,103,477.645670
39 - 40	05°54'25"SW	60.97	40	704,613.999607	2,103,417.000100
40 - 41	14°17'05"SW	45.50	41	704,602.773565	2,103,372.910240
41 - 42	36°28'59"SW	48.39	42	704,573.999885	2,103,334.000800
42 - 43	79°41'45"NW	44.72	43	704,530.000137	2,103,342.000070
43 - 44	22°20'20"SW	31.77	44	704,517.924341	2,103,312.613410

Est-PV	Rumbo	Distancia (metros)	Vértice No.-	Coordenadas UTM	
				X	Y
44 - 45	63°53'02"SW	37.92	45	704,483.875503	2,103,295.921300
45 - 46	81°14'15"SW	58.56	46	704,425.999840	2,103,287.000620
46 - 47	63°33'07"NW	105.57	47	704,331.475189	2,103,334.021440
47 - 48	84°19'04"SW	50.72	48	704,281.000448	2,103,328.999390
48 - 49	71°59'41"NW	42.06	49	704,241.000693	2,103,342.000050
49 - 50	52°51'14"NW	82.80	50	704,174.999286	2,103,391.999820
50 - 51	88°14'16"NW	65.03	51	704,109.999250	2,103,393.999390
51 - 52	85°58'42"NW	82.17	52	704,028.033581	2,103,399.762080
52 - 53	47°09'23"SW	40.11	53	703,998.627104	2,103,372.490000
53 - 54	82°48'05"NW	43.97	54	703,955.000469	2,103,378.000040
54 - 55	22°33'04"NW	27.07	55	703,944.619834	2,103,402.997900
55 - 56	02°26'15"NE	15.38	56	703,945.273857	2,103,418.362020
56 - 57	32°42'30"NW	44.77	57	703,921.079463	2,103,456.036570
57 - 58	33°58'37"NW	35.62	58	703,901.174916	2,103,485.571620
58 - 59	80°30'04"SW	32.15	59	703,869.469645	2,103,480.266610
59 - 60	63°46'21"NW	41.54	60	703,832.208508	2,103,498.623490
60 - 61	65°43'39"SW	33.75	61	703,801.444349	2,103,484.750800
61 - 62	64°11'50"NW	35.99	62	703,769.044925	2,103,500.415040
62 - 63	32°53'50"NW	75.38	63	703,728.105970	2,103,563.703610
63 - 64	71°17'29"NW	44.24	64	703,686.208210	2,103,577.892120
64 - 65	51°34'13"NW	41.27	65	703,653.879417	2,103,603.542820
65 - 66	15°26'44"NW	44.00	66	703,642.160587	2,103,645.955250
66 - 67	39°56'16"NW	31.60	67	703,621.876212	2,103,670.182400
67 - 68	78°08'42"NW	43.27	68	703,579.532512	2,103,679.070780
68 - 69	54°05'14"NW	31.73	69	703,553.831783	2,103,697.683560
69 - 70	71°02'32"NW	61.99	70	703,495.201291	2,103,717.823220
70 - 1	09°23'49"NW	178.46	1		

Zona de Amortiguamiento

La zona de amortiguamiento corresponde al polígono general, con excepción de las zonas núcleo con una superficie de 903-56-28.29 hectáreas.

ARTÍCULO SEGUNDO. El polígono general del área de protección de recursos naturales Tlachinoltepetl se integra por dos zonas núcleo y una zona de amortiguamiento que se subzonifican en el programa de manejo, en términos de los artículos 47 BIS y 47 BIS 1 de la Ley General del Equilibrio Ecológico y la Protección al Ambiente.

ARTÍCULO TERCERO. La Secretaría de Medio Ambiente y Recursos Naturales, por conducto de la Comisión Nacional de Áreas Naturales Protegidas, es la encargada de administrar, manejar, preservar y restaurar los ecosistemas y los elementos del área de protección de recursos naturales Tlachinoltepetl, así como vigilar que las acciones que se realicen dentro de este se ajusten a los propósitos de la Ley General del Equilibrio Ecológico y la Protección al Ambiente, de su reglamento en materia de áreas naturales protegidas, del presente decreto y demás disposiciones aplicables.

ARTÍCULO CUARTO. Dentro de las zonas núcleo del área de protección de recursos naturales Tlachinoltepetl, pueden realizarse las siguientes actividades:

- I. Preservación y conservación de los ecosistemas y sus elementos;
- II. Investigación y colecta científicas;
- III. Monitoreo del ambiente;

- IV. Educación ambiental;
- V. Turismo de bajo impacto ambiental;
- VI. Restauración de ecosistemas y reintroducción o repoblación de vida silvestre;
- VII. Erradicación o control de especies exóticas, exóticas invasoras o que se tornen perjudiciales;
- VIII. Construcción y mantenimiento de infraestructura de apoyo para las acciones de investigación científica y monitoreo del ambiente, y
- IX. Las demás previstas en la Ley General del Equilibrio Ecológico y la Protección al Ambiente, de acuerdo con la subzona en donde se pretendan realizar, así como las consideradas como permitidas en las reglas de carácter administrativo contenidas en el programa de manejo correspondiente.

Para las actividades a que se refiere el presente artículo y que requieran de autorización, conforme a las disposiciones jurídicas aplicables, la respectiva unidad administrativa debe contar previamente con la opinión favorable de la Comisión Nacional de Áreas Naturales Protegidas y, en todo caso, las autoridades competentes deben observar los plazos de respuesta previstos en la normativa correspondiente.

ARTÍCULO QUINTO. Las actividades, uso y aprovechamiento de los recursos naturales dentro de las zonas núcleo del área de protección de recursos naturales Tlachinoltepetl deben sujetarse a las siguientes modalidades:

- I. La investigación y colecta científicas, el monitoreo del ambiente y la educación ambiental se debe llevar a cabo de tal forma que no alteren el hábitat o la viabilidad de las especies y poblaciones de la vida silvestre;
- II. La educación ambiental que se realice no implica la instalación de infraestructura permanente o temporal;
- III. El turismo de bajo impacto ambiental solo podrá realizarse cuando su desarrollo no implique modificaciones a las características o condiciones naturales, ni la instalación de construcciones de apoyo;
- IV. La restauración de ecosistemas se debe llevar a cabo con el fin de prevenir la afectación en la continuidad de los procesos ecológicos y evolutivos, o de los servicios ecosistémicos o, en su caso, propiciar la recuperación de ambos;
- V. La reintroducción y repoblación de vida silvestre se debe realizar con especies nativas o, en su caso, con especies compatibles con el funcionamiento y la estructura de los ecosistemas originales, siempre que no se afecte a otras especies nativas existentes en el área, incluidas aquellas que se encuentren en alguna categoría de riesgo;
- VI. La erradicación o control de especies exóticas, exóticas invasoras o que se tornen perjudiciales, se debe realizar conforme a las medidas que para tal efecto autorice la Secretaría de Medio Ambiente y Recursos Naturales, con el fin de detener la afectación en la continuidad de los procesos ecológicos y evolutivos, o de los servicios ecosistémicos o, en su caso, propiciar la recuperación de ambos;
- VII. La construcción y mantenimiento de infraestructura de apoyo y la existente se debe realizar de forma que no implique la remoción de las poblaciones naturales ni la fragmentación de los ecosistemas y microambientes, y
- VIII. Las demás previstas en las leyes generales del Equilibrio Ecológico y la Protección al Ambiente, de Vida Silvestre y otras disposiciones jurídicas que resulten aplicables.

ARTÍCULO SEXTO. En las zonas núcleo del área de protección de recursos naturales Tlachinoltepetl queda prohibido:

- I. Arrojar, verter o descargar cualquier tipo de desechos orgánicos, residuos sólidos o líquidos o cualquier otro tipo de contaminante, tales como glifosato, insecticidas, fungicidas y pesticidas, entre otros, al suelo o cuerpos de agua;
- II. Interrumpir, rellenar, desecar o desviar flujos hídricos;
- III. Realizar actividades cinegéticas, o de explotación y aprovechamiento extractivo de especies de flora y fauna silvestre, salvo las relacionadas con la colecta científica;

- IV. Realizar actividades de aprovechamiento forestal, agrícolas y ganaderas;
- V. Acosar, molestar o dañar de cualquier forma a las especies silvestres de flora y fauna;
- VI. Alterar o destruir por cualquier medio o acción los sitios de alimentación, anidación, refugio o reproducción de la vida silvestre;
- VII. Introducir ejemplares o poblaciones exóticas, exóticas invasoras o que se tornen perjudiciales para la vida silvestre, así como organismos genéticamente modificados;
- VIII. Cambiar el uso del suelo;
- IX. Usar explosivos;
- X. Hacer uso inadecuado o irresponsable del fuego;
- XI. Modificar el entorno natural donde se ubican vestigios históricos, arqueológicos y paleontológicos;
- XII. Realizar obra privada;
- XIII. Tirar o abandonar residuos fuera de los sitios autorizados para tal efecto;
- XIV. Construir confinamientos para residuos sólidos, así como para materiales y sustancias peligrosas;
- XV. Realizar obras y trabajos de exploración, explotación y beneficio de los minerales o sustancias, a que se refiere la Ley de Minería;
- XVI. Abrir bancos de material, extraer material pétreo o materiales para construcción;
- XVII. Construir depósitos o sitios de disposición final de terreros, jales, escorias, graseros de las minas y establecimientos de beneficios de los minerales;
- XVIII. Disposición final de los residuos mineros y residuos metalúrgicos, y
- XIX. Las demás que ordenen las leyes generales del Equilibrio Ecológico y la Protección al Ambiente, de Vida Silvestre, de Desarrollo Forestal Sustentable y otras disposiciones jurídicas aplicables.

ARTÍCULO SÉPTIMO. Dentro de la zona de amortiguamiento del área de protección de recursos naturales Tlachinoltepetl, solo se pueden realizar las siguientes actividades:

- I. Preservación y conservación de los ecosistemas y sus elementos;
- II. Investigación y colecta científicas;
- III. Monitoreo del ambiente;
- IV. Educación ambiental;
- V. Turismo de bajo impacto ambiental;
- VI. Aprovechamiento y manejo forestal;
- VII. Agrícolas y ganaderas;
- VIII. Restauración de ecosistemas y reintroducción o repoblación de especies;
- IX. Erradicación o control de especies exóticas, exóticas invasoras o que se tornen perjudiciales;
- X. Construcción y mantenimiento de infraestructura pública o privada, y
- XI. Las demás previstas en la Ley General del Equilibrio Ecológico y la Protección al Ambiente, de acuerdo con la subzona en donde se pretendan realizar, así como las consideradas como permitidas en las reglas de carácter administrativo contenidas en el programa de manejo correspondiente.

Para las actividades a que se refiere el presente artículo y que requieran de autorización, conforme a las disposiciones jurídicas aplicables, la respectiva unidad administrativa debe contar previamente con la opinión favorable de la Comisión Nacional de Áreas Naturales Protegidas y, en todo caso, las autoridades competentes deben observar los plazos de respuesta previstos en la normativa correspondiente.

ARTÍCULO OCTAVO. Las actividades, uso y aprovechamiento de los recursos naturales dentro de la zona de amortiguamiento del área de protección de recursos naturales Tlachinoltepetl deben realizarse de conformidad con la subzonificación correspondiente y sujetarse a las siguientes modalidades:

- I. La investigación y colecta científicas, el monitoreo del ambiente y la educación ambiental se debe llevar a cabo de tal forma que no impliquen modificaciones sustanciales a las características o condiciones naturales;
- II. La educación ambiental se debe llevar a cabo de tal forma que no alteren el hábitat o la viabilidad de las especies y poblaciones de la vida silvestre;
- III. El turismo de bajo impacto ambiental solo podrá realizarse siempre que su desarrollo no implique modificaciones de las características o condiciones naturales;
- IV. El aprovechamiento extractivo de vida silvestre requiere para su autorización la previa opinión favorable de la Comisión Nacional de Áreas Naturales Protegidas, excepto cuando dicho aprovechamiento se realice con fines de subsistencia por parte de las comunidades locales que ahí habiten al momento de la expedición del presente decreto, y siempre y cuando no se ponga en peligro a sus especies o poblaciones;
- V. El aprovechamiento y manejo forestal se debe realizar de manera que no propicie la sustitución, modificación o desaparición de las semillas y órganos de la vegetación forestal nativa;
- VI. Las actividades agrícolas, ganaderas y forestales, entre otras, se deben realizar únicamente en las subzonas en que, conforme a la Ley General del Equilibrio Ecológico y la Protección al Ambiente, permitan el desarrollo de tales actividades, las cuales deben procurar en todo momento la conservación de los ecosistemas y especies de vida silvestre existentes en el área y promover, paulatinamente, la eliminación del uso de agroquímicos, como el glifosato para sustituirlos por alternativas sostenibles y culturalmente adecuadas; así como evitar el sobrepastoreo y fomentar la regeneración de la vegetación natural, según corresponda;
- VII. Las actividades cinegéticas sólo se podrán realizar bajo la modalidad de Unidades de Manejo para la Conservación de Vida Silvestre;
- VIII. La restauración de ecosistemas debe llevarse a cabo con el fin de recuperar la continuidad de los procesos ecológicos;
- IX. La reintroducción o repoblación de vida silvestre se debe realizar con especies nativas o, en su caso, con especies compatibles con el funcionamiento y la estructura de los ecosistemas originales. Se debe considerar que con estas actividades no se comprometa o afecte la recuperación de otras especies existentes en el área, incluidas aquellas que se encuentren en alguna categoría de riesgo;
- X. La erradicación o control de especies exóticas, exóticas invasoras o que se tornen perjudiciales, se debe realizar conforme a las medidas que para tal efecto autorice la Secretaría de Medio Ambiente y Recursos Naturales, con el fin de prevenir la afectación en la continuidad de los procesos ecológicos y evolutivos, así como de los servicios ecosistémicos o, en su caso, propiciar la recuperación de ambos;
- XI. El mantenimiento o construcción de infraestructura pública o privada se debe realizar con la aplicación de ecotécnicas, de forma que no implique la remoción de las poblaciones naturales ni la fragmentación de los ecosistemas y microambientes, en las subzonas en las que el programa de manejo lo permita, en consideración de las características físicas y biológicas de las propias subzonas, y se deben ejecutar conforme a las reglas específicas que dicho programa prevea;
- XII. Las obras de infraestructura que se ejecuten en el área natural protegida, deben realizarse sin interferir con la captación natural del agua o su infiltración al suelo, y
- XIII. Las demás previstas en las leyes generales del Equilibrio Ecológico y la Protección al Ambiente, de Vida Silvestre, de Desarrollo Forestal Sustentable y otras disposiciones jurídicas aplicables.

ARTÍCULO NOVENO. Dentro de la zona de amortiguamiento del área de protección de recursos naturales Tlachinoltepetl, queda prohibido:

- I. Arrojar, verter o descargar cualquier tipo de desechos orgánicos, residuos sólidos o líquidos o cualquier otro tipo de contaminante, tales como insecticidas, fungicidas y pesticidas, entre otros, al suelo o cuerpos de agua;
- II. Rellenar, desecar o modificar los cauces naturales permanentes e intermitentes de los cuerpos de agua;
- III. Tirar o abandonar residuos fuera de los sitios autorizados para tal efecto;

- IV. Construir confinamientos para residuos sólidos, así como para materiales y sustancias peligrosas;
- V. Introducir ejemplares o poblaciones exóticas o exóticas invasoras de la vida silvestre;
- VI. Introducir organismos genéticamente modificados, salvo con fines de biorremediación;
- VII. Acosar, molestar o dañar de cualquier forma a las especies de vida silvestre;
- VIII. Alterar o destruir por cualquier medio o acción los sitios de alimentación, anidación, refugio o reproducción de la vida silvestre;
- IX. Ampliar la frontera agropecuaria mediante la remoción permanente de vegetación natural;
- X. Modificar el entorno natural donde se ubican vestigios históricos, arqueológicos y paleontológicos;
- XI. Realizar obras y trabajos de exploración, explotación y beneficio de los minerales o sustancias, a que se refiere la Ley de Minería;
- XII. Construir depósitos o sitios de disposición final de terreros, jales, escorias, graseros de las minas y establecimientos de beneficios de los minerales;
- XIII. Disposición final de los residuos mineros y residuos metalúrgicos;
- XIV. Abrir bancos de material, extraer material pétreo o materiales para construcción, salvo que se realicen en forma artesanal mediante actividades de bajo impacto ambiental, que no generen impactos negativos a los ecosistemas, siempre que se cumpla lo dispuesto en el presente decreto y el programa de manejo y demás disposiciones jurídicas aplicables;
- XV. Establecer áreas habitadas o urbanizadas que, a partir de un núcleo central presenten continuidad física en todas direcciones, en las cuales existan asentamientos humanos concentrados, que incluyan la administración pública, el comercio organizado y la industria y que cuenten con infraestructura, equipamiento y servicios urbanos tales como energía eléctrica, drenaje y red de agua potable, y
- XVI. Las demás que ordenen las leyes generales del Equilibrio Ecológico y la Protección al Ambiente, de Vida Silvestre, de Desarrollo Forestal Sustentable y otras disposiciones jurídicas aplicables.

ARTÍCULO DÉCIMO. En el área de protección de recursos naturales Tlachinoltepetl no se autoriza la fundación de nuevos centros de población, ni la urbanización de las tierras ejidales, incluidas las zonas de preservación ecológica de los centros de población.

ARTÍCULO DECIMOPRIMERO. Cualquier obra o actividad pública o privada que se pretenda realizar dentro del área de protección de recursos naturales Tlachinoltepetl debe sujetarse a las modalidades establecidas en este decreto, el programa de manejo del área y demás disposiciones jurídicas aplicables.

Asimismo, quienes pretendan realizar dichas obras o actividades deben contar, en su caso y previamente a su ejecución, con la autorización de impacto ambiental correspondiente en términos de la Ley General del Equilibrio Ecológico y la Protección al Ambiente y su reglamento en materia de evaluación del impacto ambiental, independientemente de los permisos, licencias y autorizaciones que deban expedir otras autoridades conforme a las disposiciones jurídicas aplicables.

ARTÍCULO DECIMOSEGUNDO. Para el establecimiento y administración de órganos colegiados representativos, la creación de instrumentos económicos y la elaboración del programa de manejo del área, se deben observar los requisitos y procedimientos establecidos en la Ley General del Equilibrio Ecológico y la Protección al Ambiente y su reglamento en materia de áreas naturales protegidas.

ARTÍCULO DECIMOTERCERO. Los propietarios, poseedores o titulares de otros derechos sobre tierras y aguas, que se encuentren dentro de la superficie del área de protección de recursos naturales Tlachinoltepetl están sujetos a las modalidades que se establecen en la Ley General del Equilibrio Ecológico y la Protección al Ambiente y en el presente decreto. Por tanto, están obligados a llevar a cabo sus actividades conforme a los criterios de preservación y conservación de los ecosistemas y sus elementos establecidos en el presente decreto, y deben respetar las previsiones contenidas en el programa de manejo y demás disposiciones jurídicas aplicables.

ARTÍCULO DECIMOCUARTO. La Secretaría de Medio Ambiente y Recursos Naturales, por conducto de la Comisión Nacional de Áreas Naturales Protegidas, con la participación de otras dependencias de la administración pública federal, puede celebrar acuerdos de coordinación con el gobierno del estado de Veracruz de Ignacio de la Llave, con la intervención que, en su caso, corresponda a los municipios de

Chocamán y Coscomatepec; así como concertar acciones con los sectores social y privado con sujeción a la Ley General del Equilibrio Ecológico y la Protección al Ambiente, su reglamento en materia de áreas naturales protegidas, lo establecido en el presente decreto, en el programa de manejo y demás disposiciones jurídicas aplicables.

ARTÍCULO DECIMOQUINTO. La Secretaría de Medio Ambiente y Recursos Naturales, por conducto de la Comisión Nacional de Áreas Naturales Protegidas, debe formular el programa de manejo del área de protección de recursos naturales Tlachinoltepetl, de conformidad con lo dispuesto por el artículo 65 de la Ley General del Equilibrio Ecológico y la Protección al Ambiente.

El contenido de dicho programa debe ajustarse a lo dispuesto en la Ley General del Equilibrio Ecológico y la Protección al Ambiente, su reglamento en materia de áreas naturales protegidas, el presente decreto y demás disposiciones jurídicas aplicables y, además, debe contener el conjunto de políticas y medidas de protección, manejo, uso sustentable y restauración, así como procesos de conocimiento, cultura y gestión que se deben aplicar para la conservación del área de protección de recursos naturales Tlachinoltepetl.

ARTÍCULO DECIMOSEXTO. La Secretaría de Medio Ambiente y Recursos Naturales, por conducto de la Comisión Nacional de Áreas Naturales Protegidas, debe delimitar en el programa de manejo la zona de influencia del área de protección de recursos naturales Tlachinoltepetl, con el propósito de generar nuevos patrones de desarrollo regional sustentable, acordes con el presente decreto y promover que las autoridades competentes, que regulen o autoricen actividades en dicha zona, consideren la congruencia entre estas y dicha área natural protegida.

ARTÍCULO DECIMOSÉPTIMO. La Secretaría de Medio Ambiente y Recursos Naturales, por conducto de la Comisión Nacional de Áreas Naturales Protegidas, es la encargada de administrar los terrenos nacionales ubicados dentro del área de protección de recursos naturales Tlachinoltepetl, y no podrá darles un destino distinto a aquéllos que resulten compatibles con la conservación y protección de los ecosistemas. Será nulo de pleno derecho cualquier acto jurídico que se realice en contravención a lo antes señalado. Para tales efectos remítase copia certificada del presente decreto a la Secretaría de Desarrollo Agrario, Territorial y Urbano.

ARTÍCULO DECIMOCTAVO. La inspección y vigilancia en el área de protección de recursos naturales Tlachinoltepetl queda a cargo de la Secretaría de Medio Ambiente y Recursos Naturales, por conducto de la Procuraduría Federal de Protección al Ambiente, con la participación que corresponda a las demás dependencias y entidades de la Administración Pública Federal competentes.

ARTÍCULO DECIMONOVENO. Publíquese el presente decreto en el Diario Oficial de la Federación, y efectúese una segunda publicación del mismo, en el referido medio de difusión oficial conforme al artículo 61 de la Ley General del Equilibrio Ecológico y la Protección al Ambiente, con efectos de notificación personal a los propietarios, poseedores o titulares de otros derechos, ubicados en el área, que no hayan sido notificados previamente por ignorarse sus nombres, domicilios o su existencia.

TRANSITORIOS

PRIMERO. El presente decreto entra en vigor el día de su publicación en el Diario Oficial de la Federación.

SEGUNDO. La Secretaría de Medio Ambiente y Recursos Naturales, por conducto de la Comisión Nacional de Áreas Naturales Protegidas, en un plazo no mayor de 30 días naturales, contados a partir de la fecha de publicación del presente decreto, debe gestionar su inscripción en los registros públicos de la propiedad que correspondan, en el Registro Agrario Nacional, así como en el Registro Nacional de Áreas Naturales Protegidas.

TERCERO. Los permisos, autorizaciones o concesiones otorgados por las dependencias competentes con anterioridad a la entrada en vigor del presente decreto, para realizar actividades dentro del área de protección de recursos naturales Tlachinoltepetl, deben continuar vigentes hasta que dejen de surtir efectos los títulos correspondientes.

CUARTO. Las erogaciones que, en su caso, se generen con motivo de la entrada en vigor del presente decreto, se deben cubrir mediante movimientos compensados, conforme a las disposiciones jurídicas aplicables, con cargo al presupuesto aprobado para los ejecutores de gasto correspondientes en el presente ejercicio fiscal, y no se autorizarán recursos adicionales en el presente ejercicio ni en los subsecuentes.

Dado en la residencia del Poder Ejecutivo Federal, en Ciudad de México a 29 de diciembre de 2023.-
Andrés Manuel López Obrador.- Rúbrica.- La Secretaria de Medio Ambiente y Recursos Naturales, **María Luisa Albores González.**- Rúbrica.- El Secretario de Desarrollo Agrario, Territorial y Urbano, **Román Guillermo Meyer Falcón.**- Rúbrica.

DECRETO por el que se declara área natural protegida, con la categoría de área de protección de flora y fauna, el sitio Semidesierto Zacatecano, ubicado en los municipios de Mazapil, Concepción del Oro y El Salvador, estado de Zacatecas, y que abarca la superficie de 223,796-02-41.70 hectáreas (Segunda publicación).

Al margen un sello con el Escudo Nacional, que dice: Estados Unidos Mexicanos.- Presidencia de la República.

ANDRÉS MANUEL LÓPEZ OBRADOR, presidente de los Estados Unidos Mexicanos, en ejercicio de la facultad que me confiere el artículo 89, fracción I, de la Constitución Política de los Estados Unidos Mexicanos; con fundamento en los artículos 4o., párrafo quinto, y 27, párrafo tercero, de la propia Constitución; 13, 32 BIS y 41 de la Ley Orgánica de la Administración Pública Federal; 1o., fracciones I, IV y VI, 2o., fracción II, 3o., fracciones II, XXV, XXVII y XXX, 5o., fracciones VIII y XI, 6o., 15, fracciones I, III, V, VI y IX, 44, 45, 46, párrafos primero, fracción VII, segundo, quinto, sexto y séptimo, 47, 47 BIS, 47 BIS 1, 54, 57, 58, 60, 61, 63, 64, 74 y 161 de la Ley General del Equilibrio Ecológico y la Protección al Ambiente; 29, fracción X, 30, fracción XXII, y 34, fracción III, inciso e, de la Ley General de Cambio Climático; 4o., de la Ley General de Vida Silvestre, y 5o. y 88, de la Ley Agraria, y

CONSIDERANDO

Que el artículo 4o., párrafo quinto, de la Constitución Política de los Estados Unidos Mexicanos (CPEUM), establece que “[t]oda persona tiene derecho a un ambiente sano para su desarrollo y bienestar. El Estado garantizará el respeto a este derecho”;

Que el artículo 27, párrafo tercero, de la CPEUM, establece que “[l]a nación tendrá en todo tiempo el derecho de imponer a la propiedad privada las modalidades que dicte el interés público”, y que el Estado dictará “las medidas necesarias para ordenar los asentamientos humanos y establecer adecuadas provisiones, usos, reservas y destinos de tierras, aguas y bosques (...) para preservar y restaurar el equilibrio ecológico”, así como “para evitar la destrucción de los elementos naturales y los daños que la propiedad pueda sufrir en perjuicio de la sociedad”;

Que el Convenio sobre la Diversidad Biológica, firmado *ad referendum* por México el 13 de junio de 1992 y publicado en el Diario Oficial de la Federación (DOF) el 7 de mayo de 1993, señala en su artículo 8, incisos a y d, respectivamente, que cada parte contratante “[e]stablecerá un sistema de áreas protegidas o áreas donde haya que tomar medidas especiales para conservar la diversidad biológica”, y “[p]romoverá la protección de ecosistemas y hábitat naturales y el mantenimiento de poblaciones viables de especies en entornos naturales”;

Que el Protocolo Adicional a la Convención Americana sobre Derechos Humanos en Materia de Derechos Económicos, Sociales y Culturales “Protocolo de San Salvador”, ratificado por México el 16 de abril de 1996 y publicado en el DOF el 1 de septiembre de 1998, dispone en su artículo 11 que “[t]oda persona tiene derecho a vivir en un medio ambiente sano y a contar con servicios públicos básicos”, y que “[l]os Estados Partes promoverán la protección, preservación y mejoramiento del medio ambiente”;

Que el Acuerdo de París, publicado en el DOF el 4 de noviembre de 2016, prevé en su artículo 7 que “...las Partes establecen el objetivo mundial relativo a la adaptación, que consiste en aumentar la capacidad de adaptación, fortalecer la resiliencia y reducir la vulnerabilidad al cambio climático con miras a contribuir al desarrollo sostenible...”;

Que uno de los “Principios Marco sobre los Derechos Humanos y el Medio Ambiente” presentados por el Relator Especial de las Naciones Unidas sobre los derechos humanos y el medio ambiente al Consejo de los Derechos Humanos de las Naciones Unidas, en marzo de 2018, es que “[l]os Estados deben respetar, proteger y hacer efectivos los derechos humanos con el fin de garantizar un medio ambiente sin riesgos, limpio, saludable y sostenible”; por lo que, deben adoptar las medidas efectivas para su cumplimiento, impedir los daños ambientales, reducirlos y prever reparaciones;

Que el objeto de la Ley General del Equilibrio Ecológico y la Protección al Ambiente (LGEEPA) es propiciar el desarrollo sustentable y establecer las bases para “[l]a preservación y protección de la biodiversidad, así como el establecimiento y administración de las áreas naturales protegidas” (artículo 1o., fracción IV);

Que la citada ley considera de utilidad pública el establecimiento, protección y preservación de las áreas naturales protegidas y de las zonas de restauración ecológica (artículo 2o., fracción II de la LGEEPA);

Que la preservación es el “conjunto de políticas y medidas para mantener las condiciones que propicien la evolución y continuidad de los ecosistemas y hábitat naturales, así como conservar las poblaciones viables de especies en sus entornos naturales y los componentes de la biodiversidad fuera de sus hábitat naturales”, y que la protección es el “conjunto de políticas y medidas para mejorar el ambiente y controlar su deterioro” (artículo 3o., fracciones XXV y XXVII de la LGEEPA);

Que para la formulación y conducción de la política ambiental y la expedición de normas oficiales mexicanas y demás instrumentos, en materia de preservación y restauración del equilibrio ecológico y protección al ambiente, el Ejecutivo Federal debe observar como principio que el medio más eficaz para evitar los desequilibrios ecológicos es la prevención de las causas que los generan (artículo 15, fracción VI, de la LGEEPA);

Que, dentro de las categorías de áreas naturales protegidas se encuentran las áreas de protección de flora y fauna, las cuales se establecen en los lugares que contienen los hábitat de cuyo equilibrio y preservación dependen la existencia, transformación y desarrollo de las especies de flora y fauna silvestres (artículo 46, fracción VII y 54 de la LGEEPA);

Que las áreas naturales protegidas se establecen mediante declaratoria expedida por el titular del Ejecutivo Federal, previa realización de los estudios justificativos, mismos que deben ser puestos a disposición del público (artículos 57 y 58 de la LGEEPA);

Que las áreas naturales protegidas contribuyen a adoptar medidas para combatir el cambio climático y sus efectos, y a detener la pérdida de la biodiversidad, para alcanzar los objetivos 13 y 15 de desarrollo sostenible de la Agenda 2030 de la Organización de las Naciones Unidas;

Que el Plan Nacional de Desarrollo 2019-2024, publicado en el DOF el 12 de julio de 2019, señala en su Eje General II. "Política Social", apartado "Desarrollo Sostenible" que "[e]l gobierno de México está comprometido a impulsar el desarrollo sostenible, que en la época presente se ha evidenciado como un factor indispensable del bienestar. Se le define como la satisfacción de las necesidades de la generación presente sin comprometer la capacidad de las generaciones futuras para satisfacer sus propias necesidades. Esta fórmula resume insoslayables mandatos éticos, sociales, ambientales y económicos que deben ser aplicados en el presente para garantizar un futuro mínimamente habitable y armónico";

Que el Programa Sectorial de Medio Ambiente y Recursos Naturales 2020-2024, publicado en el DOF el 7 de julio de 2020, expone como acción puntual "[c]onsolidar y promover las áreas naturales protegidas (...) privilegiando la representatividad y la conectividad de los ecosistemas, la conservación de especies prioritarias y el patrimonio biocultural de las comunidades que las habitan";

Que la protección y conservación de los ecosistemas y su biodiversidad reducen la vulnerabilidad de la población e incrementan su resiliencia, además de favorecer la adaptación de la biodiversidad y especies en riesgo al cambio climático;

Que la destrucción acelerada del medio natural pone de manifiesto la necesidad de preservar todos los elementos que lo conforman, por lo que el establecimiento de áreas naturales protegidas es la medida más efectiva para la conservación biológica;

Que la Secretaría de Medio Ambiente y Recursos Naturales, por medio de la Comisión Nacional de Áreas Naturales Protegidas, en términos de los artículos 58 de la LGEEPA, y 45 y 46 del Reglamento de la Ley General del Equilibrio Ecológico y la Protección al Ambiente en Materia de Áreas Naturales Protegidas, elaboró el estudio previo justificativo en el que concluyó que el sitio Semidesierto Zacatecano, ubicado en los municipios de Mazapil, Concepción del Oro y El Salvador, estado de Zacatecas, reúne los requisitos para ser declarado área natural protegida con la categoría de área de protección de flora y fauna;

Que el referido estudio previo justificativo fue puesto a disposición del público mediante aviso publicado en el DOF el 8 de noviembre de 2023, y señala que el sitio Semidesierto Zacatecano, ubicado en el estado de Zacatecas, se localiza en las provincias fisiográficas Sierra Madre Oriental (subprovincias Sierras Transversales, y Sierras y Llanuras Occidentales), y Mesa del Centro (Subprovincia Sierras y Lomeríos de Aldama), que albergan diversos ecosistemas como matorral crasi-rosulifolio, matorral inerme o subinerme parvifolio, bosque de pino, pastizal, y vegetación halófila;

Que el sitio Semidesierto Zacatecano forma parte de la provincia biogeográfica Desierto Chihuahuense que es la zona árida más extensa y diversa del norte de México, compartida por varios estados mexicanos y regiones de los Estados Unidos de América. Ocupa la mayor parte de la Altiplanicie Mexicana, este desierto es reconocido por su notable biodiversidad en la región xerofítica mexicana, y las cadenas montañosas que se encuentran en este sitio constituyen un área de recarga del acuífero que se beneficia la zona norte del estado de Zacatecas;

Que el sitio Semidesierto Zacatecano alberga y salvaguarda 709 especies nativas de las cuales 149 son endémicas de México, 48 se enlistan en alguna categoría de riesgo de la "Norma Oficial Mexicana NOM-059-SEMARNAT-2010, Protección ambiental-Especies nativas de México de flora y fauna silvestres-Categorías de riesgo y especificaciones para su inclusión, exclusión o cambio-Lista de especies en riesgo" y su modificación, publicadas en el DOF el 30 de diciembre de 2010 y 14 de noviembre de 2019, respectivamente, como el águila real (*Aquila chrysaetos*), el gorrión de Worthen (*Spizella wortheni*), el oso negro (*Ursus americanus*), el murciélago magueyero mayor (*Leptonycteris nivalis*) y el perrito de las praderas mexicano (*Cynomys mexicanus*);

Que entre las especies presentes en el sitio Semidesierto Zacatecano incluidas en la NOM-059-SEMARNAT-2010 se encuentran especies en la categoría de sujetas a protección especial como el sapo verde (*Anaxyrus debilis*), la lagartija escamosa de mezquite (*Sceloporus grammicus*), la cascabel de diamantes (*Crotalus atrox*) la cascabel verde (*Crotalus lepidus*), el gavilán de Cooper (*Accipiter cooperii*), el aguililla pecho rojo (*Buteo lineatus*), el aguililla de Swainson (*Buteo swainsoni*), el perrito de las praderas mexicano (*Cynomys mexicanus*); especies en la categoría de amenazadas como la culebra encapuchada mexicana (*Tantilla atriceps*), la lagartija de collar común (*Crotaphytus collaris*), el águila real (*Aquila chrysaetos*), el chorlo llanero (*Charadrius montanus*), la zorra del desierto (*Vulpes macrotis*), el tlacoyote (*Taxidea taxus*); y especies en peligro de extinción como el gorrión de Worthen (*Spizella wortheni*), el oso negro (*Ursus americanus*) y el murciélago ratón de cabeza plana (*Myotis planiceps*);

Que, el Semidesierto Zacatecano es prioritario para la recuperación de especies como el perrito de las praderas mexicano (*Cynomys mexicanus*), el berrendo mexicano (*Antilocapra americana*) y el oso negro (*Ursus americanus*), y también en él anida el águila real (*Aquila chrysaetos*) especie emblemática de México;

Que en el sitio Semidesierto Zacatecano se registran actividades que amenazan la conservación de estos ecosistemas como la explotación minera, la expansión de la frontera agropecuaria, especies exóticas e invasoras, urbanización, deforestación y el cambio climático;

Que es necesario emprender acciones preventivas de restauración y protección en el sitio Semidesierto Zacatecano; de lo contrario se ponen en riesgo los ecosistemas y especies que ahí habitan, ya que continuaría el deterioro ambiental para las próximas generaciones por el desarrollo de actividades contrarias a la conservación del medio ambiente en la zona, lo que transgrede los principios de responsabilidad y prevención establecidos en la LGEEPA;

Que, ante el desafío que representa el cambio climático, se deben implementar diversas medidas con visión transversal y multidisciplinaria, a efecto de conservar el patrimonio natural, usarlo de forma sustentable y aumentar el bienestar social;

Que, en el presente procedimiento, se otorgó garantía de audiencia a todos los afectados, por lo que se dio cumplimiento a los artículos 14 y 16 de la CPEUM, toda vez que del 11 al 13 de diciembre de 2023, se puso a disposición de los “[r]epresentantes de los núcleos agrarios: Matehuapil, El Salvador, Clavellinas, Gertrudis Sánchez-Santa Rita, Tanque Nuevo, en el municipio de El Salvador; Coyotillos, Los Encinos, Huertecillas, El Durazno, Noria de Guadalupe, Reforma y sus anexos (antes San Nicolás), Morelos-San Rafael, Pozo Colorado, Anáhuac, Concepción del Oro, Ciénega de Rocamontes, Guadalupe Garzarón, Tanque del Alto (Emancipación), Progreso de Agua Dulce, El Salitre y Las Huertas, en el municipio de Concepción del Oro; Tanques de Guadalupe, La Pardita, Santa Rosa, Cuitláhuac, Mazapil, Los Novillos y Cuauhtémoc, en el municipio de Mazapil y demás propietarios, poseedores y titulares de otros derechos, ubicados en el sitio Semidesierto Zacatecano localizado en los municipios de Mazapil, Concepción del Oro y El Salvador, en el estado de Zacatecas”, mediante edictos publicados en el DOF y en uno de los periódicos de mayor circulación en el territorio nacional, el estudio previo justificativo para el establecimiento del área de protección de flora y fauna Semidesierto Zacatecano, el plano de localización y el proyecto de declaratoria, así como las prohibiciones y modalidades a las que se deben sujetar las actividades asociadas a la categoría de área de protección de flora y fauna. Asimismo, se les informó que contaban con 10 días hábiles para manifestar lo que a su interés conviniera y se procedió conforme a la normativa aplicable, y

Que con el fin de proteger el sitio Semidesierto Zacatecano bajo esquemas que garanticen la preservación integral de los elementos naturales que lo componen, he tenido a bien expedir el siguiente

DECRETO

ARTÍCULO PRIMERO. Se declara área natural protegida, con la categoría de área de protección de flora y fauna, al sitio Semidesierto Zacatecano, que de acuerdo con el Marco Geoestadístico, versión 2022 del Instituto Nacional de Estadística y Geografía, se ubica en los municipios de Mazapil, Concepción del Oro y El Salvador, estado de Zacatecas, y que abarca la superficie de 223,796-02-41.70 hectáreas (doscientas veintitrés mil setecientas noventa y seis hectáreas, dos áreas, cuarenta y una punto setenta centiáreas), conformada por tres polígonos generales que corresponden a la zona de amortiguamiento.

La descripción limítrofe de los tres polígonos generales que conforman el área de protección de flora y fauna Semidesierto Zacatecano se encuentran en un sistema de coordenadas proyectadas en Universal Transversa de Mercator (UTM) Zona 14, con Elipsoide GRS80 y Datum Horizontal ITRF08 época 2010.0.

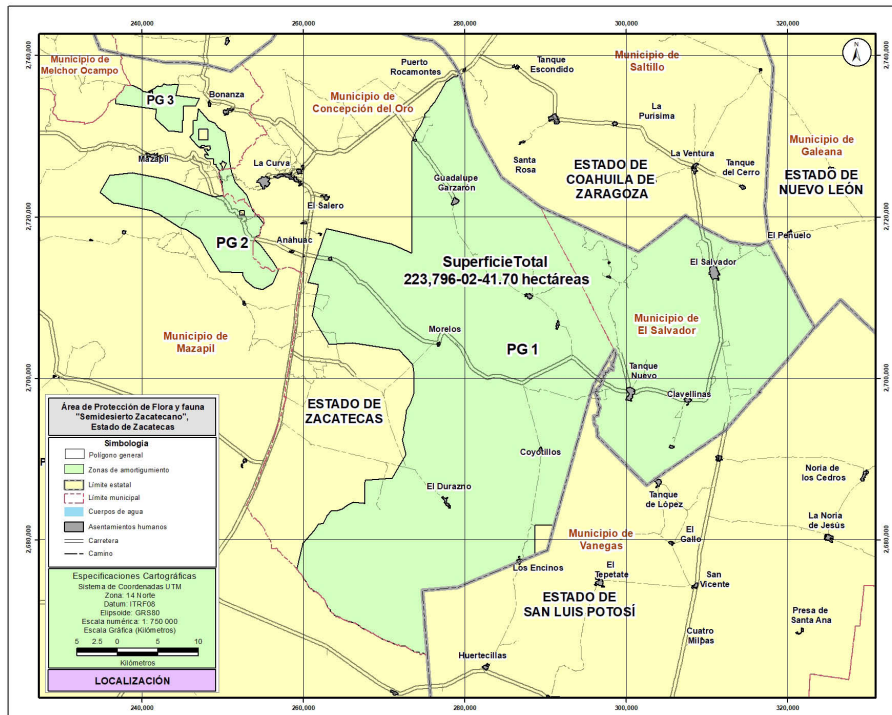

El plano oficial del área de protección de flora y fauna Semidesierto Zacatecano que contiene la descripción limítrofe analítico-topográfica de los polígonos generales que se describe en este decreto se encuentra en las oficinas centrales de la Comisión Nacional de Áreas Naturales Protegidas, ubicadas en avenida Ejército Nacional, número 223, piso 12, colonia Anáhuac, I Sección, alcaldía Miguel Hidalgo, código postal 11320, en Ciudad de México, en la oficina de la Dirección Regional Noreste y Sierra Madre Oriental ubicada en calle José Ma. Arteaga número 675, colonia Centro, código postal 25000, Saltillo, Coahuila, y en la oficina de representación de la Secretaría en el estado de Zacatecas, ubicada en calle Aquiles Serdán, número 4, colonia Centro, código postal 98600, Guadalupe, Zacatecas.

Polígono 1

Superficie: 205, 851-75-32.63 hectáreas

Est-PV	Rumbo	Distancia (metros)	Vértice No.-	Coordenadas UTM	
				X	Y
			1	279,136.194000	2,737,524.706700
1 - 2	80°54'48"SE	339.69	2	279,471.620200	2,737,471.060700
2 - 3	21°45'24"SE	364.02	3	279,606.550900	2,737,132.969900
3 - 4	22°33'03"SE	0.01	4	279,606.555800	2,737,132.958100
4 - 5	13°30'28"SE	0.04	5	279,606.564400	2,737,132.922300
5 - 6	13°26'14"SE	5877.60	6	280,972.413600	2,731,416.224800
6 - 7	28°21'08"SE	637.87	7	281,275.335500	2,730,854.867800
7 - 8	28°21'12"SE	2863.50	8	282,635.239800	2,728,334.889500
8 - 9	30°05'47"SE	1925.60	9	283,600.850000	2,726,668.897200
9 - 10	30°06'04"SE	422.57	10	283,812.781300	2,726,303.315400
10 - 11	30°06'08"SE	102.60	11	283,864.238800	2,726,214.555000
11 - 12	30°06'19"SE	1506.97	12	284,620.126800	2,724,910.868800
12 - 13	52°22'08"SE	2621.82	13	286,696.501800	2,723,310.061200
13 - 14	52°22'12"SE	3335.39	14	289,338.035900	2,721,273.611700
14 - 15	65°55'28"SE	0.01	15	289,338.045300	2,721,273.607500
15 - 16	65°32'24"SE	1979.36	16	291,139.757700	2,720,454.040300
16 - 17	65°37'35"SE	0.83	17	291,140.516100	2,720,453.696700
17 - 18	65°37'37"SE	11469.64	18	301,587.980000	2,715,720.492200

Est-PV	Rumbo	Distancia (metros)	Vértice No.-	Coordenadas UTM	
				X	Y
18 - 19	53°22'23"NE	3078.80	19	304,058.842000	2,717,557.302000
19 - 20	51°31'29"NE	42.40	20	304,092.032200	2,717,583.679300
20 - 21	51°31'27"NE	1905.83	21	305,584.049600	2,718,769.450600
21 - 22	51°22'45"NE	526.27	22	305,995.222800	2,719,097.929200
22 - 23	51°22'47"NE	128.12	23	306,095.324600	2,719,177.897200
23 - 24	51°22'45"NE	258.90	24	306,297.597900	2,719,339.490300
24 - 25	51°22'44"NE	579.61	25	306,750.439600	2,719,701.260000
25 - 26	51°16'01"NE	602.50	26	307,220.430100	2,720,078.237900
26 - 27	51°15'59"NE	206.42	27	307,381.453500	2,720,207.396600
27 - 28	51°28'59"NE	0.01	28	307,381.458400	2,720,207.400500
28 - 29	54°22'12"SE	204.72	29	307,547.854400	2,720,088.141400
29 - 30	54°40'49"SE	1372.18	30	308,667.468300	2,719,294.835300
30 - 31	54°40'51"SE	155.64	31	308,794.458200	2,719,204.858500
31 - 32	54°40'50"SE	608.72	32	309,291.141400	2,718,852.936300
32 - 33	47°32'41"SE	34.48	33	309,316.584600	2,718,829.658600
33 - 34	47°32'26"SE	7.28	34	309,321.951900	2,718,824.747400
34 - 35	47°32'50"SE	10.47	35	309,329.679600	2,718,817.678000
35 - 36	62°50'16"SE	67.15	36	309,389.426600	2,718,787.022300
36 - 37	62°50'07"SE	176.59	37	309,546.534400	2,718,706.402500
37 - 38	64°41'16"SE	11.73	38	309,557.142300	2,718,701.385400
38 - 39	64°44'45"SE	0.69	39	309,557.766400	2,718,701.091000
39 - 40	64°35'32"SE	0.69	40	309,558.390400	2,718,700.794600
40 - 41	64°38'57"SE	1.46	41	309,559.710000	2,718,700.169400
41 - 42	64°40'35"SE	1.46	42	309,561.030800	2,718,699.544400
42 - 43	64°40'27"SE	27.81	43	309,586.167100	2,718,687.648800
43 - 44	62°29'38"SE	846.01	44	310,336.551100	2,718,296.925100
44 - 45	62°29'50"SE	7.27	45	310,342.998700	2,718,293.568300
45 - 46	62°49'25"SE	59.85	46	310,396.239900	2,718,266.233800
46 - 47	62°49'25"SE	502.52	47	310,843.282400	2,718,036.719900
47 - 48	62°49'25"SE	391.06	48	311,191.174600	2,717,858.110400
48 - 49	62°49'26"SE	246.24	49	311,410.232700	2,717,745.645500
49 - 50	62°49'25"SE	207.55	50	311,594.869600	2,717,650.852300
50 - 51	62°49'23"SE	116.99	51	311,698.944500	2,717,597.418200
51 - 52	62°31'52"SE	34.20	52	311,729.285300	2,717,581.644800
52 - 53	62°31'44"SE	1265.43	53	312,852.034100	2,716,997.904400
53 - 54	80°16'23"SE	1228.82	54	314,063.184900	2,716,790.292600
54 - 55	80°16'23"SE	106.81	55	314,168.463800	2,716,772.246000
55 - 56	80°16'23"SE	180.71	56	314,346.577200	2,716,741.715100
56 - 57	80°16'22"SE	1052.92	57	315,384.361900	2,716,563.820100
57 - 58	69°11'04"NE	94.92	58	315,473.089300	2,716,597.552000
58 - 59	85°17'13"SE	1145.57	59	316,614.783300	2,716,503.425800
59 - 60	85°17'11"SE	5.95	60	316,620.711500	2,716,502.937000
60 - 61	85°17'14"SE	13.18	61	316,633.851000	2,716,501.853800
61 - 62	65°09'23"NE	596.63	62	317,175.268900	2,716,752.524200
62 - 63	65°09'24"NE	358.86	63	317,500.916400	2,716,903.292400
63 - 64	65°09'21"NE	222.03	64	317,702.401900	2,716,996.579300
64 - 65	65°08'10"NE	0.00	65	317,702.406000	2,716,996.581200
65 - 66	27°31'17"SE	742.73	66	318,045.605900	2,716,337.903900

Est-PV	Rumbo	Distancia (metros)	Vértice No.-	Coordenadas UTM	
				X	Y
66 - 67	27°31'18"SE	926.95	67	318,473.935200	2,715,515.850700
67 - 68	27°31'14"SE	2702.34	68	319,722.606700	2,713,119.302100
68 - 69	27°31'17"SE	3151.92	69	321,179.058800	2,710,324.064600
69 - 70	27°31'20"SE	1809.26	70	322,015.109200	2,708,719.563500
70 - 71	30°02'16"SE	185.00	71	322,107.717200	2,708,559.406500
71 - 72	30°02'17"SE	2590.63	72	323,404.525800	2,706,316.713100
72 - 73	44°37'31"SW	16.18	73	323,393.158600	2,706,305.196300
73 - 74	43°00'07"SW	115.42	74	323,314.442000	2,706,220.789400
74 - 75	40°19'35"SW	3466.51	75	321,071.111500	2,703,578.036600
75 - 76	40°19'34"SW	1233.68	76	320,272.749600	2,702,637.518500
76 - 77	41°13'51"SW	5811.11	77	316,442.679100	2,698,267.217700
77 - 78	80°38'39"NE	230.09	78	316,669.706300	2,698,304.621500
78 - 79	46°20'39"SW	221.39	79	316,509.532300	2,698,151.792200
79 - 80	47°23'05"SW	245.88	80	316,328.584900	2,697,985.314200
80 - 81	47°04'22"SW	1048.13	81	315,561.118600	2,697,271.465800
81 - 82	41°08'17"SW	4992.23	82	312,276.837000	2,693,511.699500
82 - 83	62°52'47"SW	33.54	83	312,246.988500	2,693,496.412100
83 - 84	42°10'27"SW	74.81	84	312,196.765200	2,693,440.973700
84 - 85	55°26'17"SW	2354.17	85	310,258.072400	2,692,105.465600
85 - 86	55°19'23"SW	922.79	86	309,499.196100	2,691,580.448700
86 - 87	55°19'47"SW	36.64	87	309,469.059100	2,691,559.604000
87 - 88	55°19'25"SW	212.59	88	309,294.227600	2,691,438.652000
88 - 89	55°19'23"SW	264.51	89	309,076.704000	2,691,288.162200
89 - 90	55°19'24"SW	1485.10	90	307,855.395900	2,690,443.225600
90 - 91	55°19'24"SW	195.58	91	307,694.556400	2,690,331.952500
91 - 92	55°19'24"SW	824.02	92	307,016.900800	2,689,863.132000
92 - 93	55°20'51"SW	548.39	93	306,565.782600	2,689,551.317300
93 - 94	55°20'51"SW	125.33	94	306,462.684200	2,689,480.055000
94 - 95	55°20'51"SW	1333.22	95	305,365.952200	2,688,721.987900
95 - 96	55°20'52"SW	112.75	96	305,273.202900	2,688,657.880100
96 - 97	55°20'52"SW	304.24	97	305,022.931700	2,688,484.893000
97 - 98	55°20'49"SW	192.27	98	304,864.770800	2,688,375.569300
98 - 99	55°21'01"SW	25.42	99	304,843.856000	2,688,361.114400
99 - 100	55°20'52"SW	198.42	100	304,680.629900	2,688,248.293000
100 - 101	55°20'46"SW	35.05	101	304,651.796600	2,688,228.362200
101 - 102	55°20'47"SW	29.85	102	304,627.240000	2,688,211.387900
102 - 103	55°20'49"SW	117.26	103	304,530.780700	2,688,144.713600
103 - 104	55°20'55"SW	47.49	104	304,491.715600	2,688,117.712800
104 - 105	55°22'53"SW	643.96	105	303,961.768000	2,687,751.874400
105 - 106	55°20'08"SW	332.71	106	303,688.117200	2,687,562.641100
106 - 107	54°04'49"SW	199.77	107	303,526.334300	2,687,445.445700
107 - 108	54°04'49"SW	1205.73	108	302,549.886500	2,686,738.109100
108 - 109	45°01'24"NW	8687.42	109	296,404.442700	2,692,878.536000
109 - 110	18°53'29"NE	196.31	110	296,468.003000	2,693,064.269100
110 - 111	18°53'31"NE	194.06	111	296,530.835900	2,693,247.872400
111 - 112	47°43'42"NW	177.11	112	296,399.780400	2,693,367.004800
112 - 113	16°12'41"NE	143.29	113	296,439.783500	2,693,504.593000
113 - 114	12°49'17"NW	129.14	114	296,411.124700	2,693,630.515500

Est-PV	Rumbo	Distancia (metros)	Vértice No.-	Coordenadas UTM	
				X	Y
114 - 115	01°26'55"NE	191.29	115	296,415.961200	2,693,821.739600
115 - 116	06°42'55"NW	130.98	116	296,400.644900	2,693,951.816700
116 - 117	44°51'06"NW	190.25	117	296,266.463400	2,694,086.693700
117 - 118	40°43'13"NW	252.39	118	296,101.809800	2,694,277.982900
118 - 119	18°56'23"NW	141.57	119	296,055.860700	2,694,411.885200
119 - 120	05°33'30"NE	243.70	120	296,079.466300	2,694,654.438600
120 - 121	35°14'27"NW	92.97	121	296,025.822000	2,694,730.368800
121 - 122	04°38'42"NE	206.52	122	296,042.546100	2,694,936.207200
122 - 123	00°00'00"NE	133.48	123	296,042.546100	2,695,069.687500
123 - 124	02°17'34"NW	139.15	124	296,036.978700	2,695,208.728900
124 - 125	27°29'40"NW	143.41	125	295,970.769200	2,695,335.945800
125 - 126	85°27'04"SE	36.51	126	296,007.167500	2,695,333.050000
126 - 127	71°40'41"SE	55.57	127	296,059.923100	2,695,315.580400
127 - 128	88°46'30"SE	58.22	128	296,118.133300	2,695,314.335700
128 - 129	77°11'41"NE	42.12	129	296,159.201500	2,695,323.670100
129 - 130	73°48'45"NE	54.60	130	296,211.633600	2,695,338.890400
130 - 131	76°29'16"NE	60.20	131	296,270.169600	2,695,352.956700
131 - 132	84°06'06"NE	41.18	132	296,311.128200	2,695,357.188100
132 - 133	78°46'16"SE	35.27	133	296,345.718300	2,695,350.321000
133 - 134	84°40'04"NE	39.68	134	296,385.227900	2,695,354.008500
134 - 135	61°13'36"NE	35.86	135	296,416.663300	2,695,371.271200
135 - 136	48°31'39"NE	36.14	136	296,443.738600	2,695,395.202200
136 - 137	82°13'42"NE	31.03	137	296,474.480500	2,695,399.397800
137 - 138	88°46'24"SE	15.12	138	296,489.598900	2,695,399.074100
138 - 139	26°51'16"NE	71.34	139	296,521.823800	2,695,462.717900
139 - 140	31°13'29"NE	49.38	140	296,547.420300	2,695,504.941400
140 - 141	38°12'29"NE	24.72	141	296,562.709100	2,695,524.364300
141 - 142	03°22'22"NE	97.02	142	296,568.417100	2,695,621.216300
142 - 143	24°43'42"NW	53.63	143	296,545.983500	2,695,669.926700
143 - 144	16°29'08"NE	59.44	144	296,562.850900	2,695,726.922400
144 - 145	00°09'51"NE	70.39	145	296,563.052700	2,695,797.310500
145 - 146	21°12'58"NE	45.77	146	296,579.614600	2,695,839.973700
146 - 147	23°02'15"NE	42.11	147	296,596.095500	2,695,878.729500
147 - 148	20°15'37"NE	39.98	148	296,609.940100	2,695,916.235900
148 - 149	38°55'52"NE	36.24	149	296,632.714600	2,695,944.429300
149 - 150	05°59'24"NE	31.38	150	296,635.989800	2,695,975.642800
150 - 151	37°29'20"NE	24.25	151	296,650.746500	2,695,994.881800
151 - 152	01°13'31"NE	36.49	152	296,651.526900	2,696,031.363800
152 - 153	20°19'43"NE	35.86	153	296,663.984700	2,696,064.989700
153 - 154	40°07'24"NE	51.91	154	296,697.438900	2,696,104.684800
154 - 155	03°40'14"NE	50.40	155	296,700.665700	2,696,154.983200
155 - 156	04°58'46"NE	39.32	156	296,704.078800	2,696,194.156000
156 - 157	13°15'09"NW	20.59	157	296,699.358000	2,696,214.200200
157 - 158	23°02'03"NE	34.64	158	296,712.912600	2,696,246.079700
158 - 159	15°36'46"NE	25.90	159	296,719.882200	2,696,271.020300
159 - 160	34°34'39"NE	29.26	160	296,736.488700	2,696,295.112800
160 - 161	47°04'16"NE	26.16	161	296,755.644200	2,696,312.931100
161 - 162	12°51'48"NE	22.33	162	296,760.615300	2,696,334.699900

Est-PV	Rumbo	Distancia (metros)	Vértice No.-	Coordenadas UTM	
				X	Y
162 - 163	39°06'38"NE	22.00	163	296,774.495900	2,696,351.773500
163 - 164	14°33'28"NE	25.12	164	296,780.810000	2,696,376.086700
164 - 165	32°23'51"NE	32.32	165	296,798.129100	2,696,403.379600
165 - 166	03°23'21"NE	34.11	166	296,800.145900	2,696,437.434100
166 - 167	25°09'06"NW	29.60	167	296,787.565200	2,696,464.228000
167 - 168	28°15'49"NW	42.95	168	296,767.229400	2,696,502.053000
168 - 169	14°29'16"NW	27.02	169	296,760.470700	2,696,528.209800
169 - 170	02°14'50"NW	26.87	170	296,759.417200	2,696,555.055600
170 - 171	01°13'32"NE	11.38	171	296,759.660600	2,696,566.432100
171 - 172	82°14'31"NW	36.82	172	296,723.177800	2,696,571.402400
172 - 173	73°13'51"SW	34.20	173	296,690.436600	2,696,561.536500
173 - 174	53°01'40"SW	48.63	174	296,651.586300	2,696,532.290300
174 - 175	52°45'34"SW	40.50	175	296,619.346800	2,696,507.783300
175 - 176	73°21'11"SW	26.48	176	296,593.973300	2,696,500.196500
176 - 177	77°36'41"NW	11.60	177	296,582.641300	2,696,502.685600
177 - 178	15°03'36"NE	26.85	178	296,589.617200	2,696,528.611000
178 - 179	17°16'20"NE	33.39	179	296,599.530800	2,696,560.494200
179 - 180	02°37'24"NE	49.35	180	296,601.789600	2,696,609.790700
180 - 181	04°56'19"NW	44.91	181	296,597.923100	2,696,654.536200
181 - 182	09°50'59"NW	37.60	182	296,591.490700	2,696,691.583300
182 - 183	36°24'34"NW	24.31	183	296,577.060800	2,696,711.148600
183 - 184	00°18'13"NE	50.70	184	296,577.329600	2,696,761.847700
184 - 185	02°50'26"NE	28.49	185	296,578.741400	2,696,790.299700
185 - 186	08°00'23"NW	41.57	186	296,572.951200	2,696,831.465600
186 - 187	18°19'04"NW	33.34	187	296,562.473100	2,696,863.115000
187 - 188	24°50'15"NW	30.24	188	296,549.768800	2,696,890.562300
188 - 189	27°23'49"NW	63.13	189	296,520.719800	2,696,946.610800
189 - 190	27°07'57"NW	62.16	190	296,492.373800	2,697,001.925800
190 - 191	31°41'32"NW	29.15	191	296,477.061200	2,697,026.726500
191 - 192	26°17'01"NW	37.40	192	296,460.501600	2,697,060.256400
192 - 193	01°38'13"NW	57.64	193	296,458.854800	2,697,117.877700
193 - 194	22°56'39"NE	83.66	194	296,491.470400	2,697,194.923100
194 - 195	21°00'25"NE	95.95	195	296,525.868100	2,697,284.499300
195 - 196	35°17'04"NE	96.43	196	296,581.567300	2,697,363.211000
196 - 197	36°13'50"NE	105.43	197	296,643.883400	2,697,448.259300
197 - 198	27°02'00"NE	47.96	198	296,665.683600	2,697,490.983100
198 - 199	83°42'37"NW	23.25	199	296,642.570000	2,697,493.530600
199 - 200	88°33'08"SW	37.89	200	296,604.691900	2,697,492.573400
200 - 201	89°00'30"SW	45.67	201	296,559.033200	2,697,491.783200
201 - 202	85°44'25"NW	46.16	202	296,513.000000	2,697,495.211700
202 - 203	84°07'36"NW	78.51	203	296,434.902500	2,697,503.245500
203 - 204	83°57'17"NW	40.39	204	296,394.736500	2,697,507.499100
204 - 205	00°41'23"NE	76.48	205	296,395.657200	2,697,583.972500
205 - 206	01°54'27"NE	60.04	206	296,397.655800	2,697,643.981600
206 - 207	07°13'34"NE	78.39	207	296,407.516800	2,697,721.751500
207 - 208	01°34'07"NE	63.11	208	296,409.244400	2,697,784.836800
208 - 209	71°15'31"NW	23.71	209	296,386.791100	2,697,792.454900
209 - 210	03°55'31"NW	44.19	210	296,383.765800	2,697,836.542300

Est-PV	Rumbo	Distancia (metros)	Vértice No.-	Coordenadas UTM	
				X	Y
210 - 211	85°17'40"SE	121.62	211	296,504.979400	2,697,826.565100
211 - 212	48°58'57"NW	148.87	212	296,392.656800	2,697,924.265000
212 - 213	41°32'55"NW	90.91	213	296,332.357800	2,697,992.303900
213 - 214	42°46'57"NW	84.39	214	296,275.039400	2,698,054.239800
214 - 215	31°15'25"NW	54.43	215	296,246.799100	2,698,100.765300
215 - 216	13°02'50"NW	63.52	216	296,232.458500	2,698,162.647400
216 - 217	41°11'27"NW	54.62	217	296,196.486200	2,698,203.751300
217 - 218	03°10'40"NW	34.01	218	296,194.600700	2,698,237.710600
218 - 219	27°28'25"NW	37.49	219	296,177.305000	2,698,270.972700
219 - 220	14°11'39"NW	73.24	220	296,159.345800	2,698,341.976500
220 - 221	85°00'34"NE	136.52	221	296,295.343900	2,698,353.851900
221 - 222	81°43'39"SE	72.39	222	296,366.978100	2,698,343.436800
222 - 223	82°48'56"SE	43.97	223	296,410.607200	2,698,337.937300
223 - 224	02°12'05"NE	83.61	224	296,413.819300	2,698,421.490200
224 - 225	02°38'34"NW	54.75	225	296,411.294800	2,698,476.177200
225 - 226	45°15'25"NW	81.47	226	296,353.429900	2,698,533.525400
226 - 227	32°56'45"NW	93.62	227	296,302.514800	2,698,612.090000
227 - 228	62°46'35"NE	268.47	228	296,541.245300	2,698,734.904300
228 - 229	03°07'07"NW	26.07	229	296,539.826900	2,698,760.935600
229 - 230	46°50'45"NE	80.50	230	296,598.554800	2,698,815.996400
230 - 231	08°46'19"NE	66.87	231	296,608.753000	2,698,882.086700
231 - 232	15°38'54"NE	9.53	232	296,611.322700	2,698,891.260400
232 - 233	21°12'37"NE	16.89	233	296,617.433300	2,698,907.005900
233 - 234	53°29'39"NE	16.57	234	296,630.750000	2,698,916.861800
234 - 235	69°12'25"NE	18.83	235	296,648.355400	2,698,923.547000
235 - 236	28°57'02"NE	14.62	236	296,655.430700	2,698,936.337100
236 - 237	25°32'38"NE	37.14	237	296,671.445200	2,698,969.846000
237 - 238	51°10'53"NE	62.79	238	296,720.364700	2,699,009.204100
238 - 239	38°29'11"NE	497.37	239	297,029.891000	2,699,398.520500
239 - 240	02°33'22"NW	202.61	240	297,020.854600	2,699,600.926800
240 - 241	52°31'04"NW	176.13	241	296,881.089400	2,699,708.102500
241 - 242	71°49'29"NE	94.12	242	296,970.512700	2,699,737.460400
242 - 243	68°26'05"NE	75.50	243	297,040.728600	2,699,765.211400
243 - 244	74°18'05"NE	72.76	244	297,110.773200	2,699,784.897900
244 - 245	74°57'07"NE	71.20	245	297,179.528800	2,699,803.382400
245 - 246	13°48'34"NW	15.17	246	297,175.908300	2,699,818.111700
246 - 247	09°03'30"NE	35.61	247	297,181.514800	2,699,853.277900
247 - 248	15°31'41"NE	23.21	248	297,187.728000	2,699,875.639300
248 - 249	40°28'42"NE	40.43	249	297,213.976200	2,699,906.395400
249 - 250	58°07'19"NE	12.11	250	297,224.258700	2,699,912.790200
250 - 251	13°19'36"NE	31.57	251	297,231.535900	2,699,943.510800
251 - 252	13°38'07"NE	22.58	252	297,236.858100	2,699,965.450800
252 - 253	01°16'40"NE	40.30	253	297,237.756900	2,700,005.745600
253 - 254	09°21'23"NE	15.59	254	297,240.291900	2,700,021.130600
254 - 255	31°51'17"NE	25.11	255	297,253.544300	2,700,042.459000
255 - 256	20°21'46"NE	22.87	256	297,261.503200	2,700,063.902200
256 - 257	00°35'36"NW	27.79	257	297,261.215300	2,700,091.695300
257 - 258	10°27'49"NW	19.55	258	297,257.665500	2,700,110.916000

Est-PV	Rumbo	Distancia (metros)	Vértice No.-	Coordenadas UTM	
				X	Y
258 - 259	21°58'40"NW	26.87	259	297,247.610400	2,700,135.830900
259 - 260	18°34'14"NW	11.72	260	297,243.878800	2,700,146.938000
260 - 261	13°04'52"NW	23.21	261	297,238.625900	2,700,169.544600
261 - 262	21°28'22"NW	26.29	262	297,229.001600	2,700,194.011200
262 - 263	08°59'49"NW	27.33	263	297,224.727200	2,700,221.007500
263 - 264	01°13'29"NE	19.40	264	297,225.142000	2,700,240.406100
264 - 265	22°09'24"NE	32.11	265	297,237.250300	2,700,270.140700
265 - 266	14°28'51"NW	64.32	266	297,221.166200	2,700,332.419200
266 - 267	03°28'22"NE	45.37	267	297,223.914600	2,700,377.705000
267 - 268	00°12'26"NE	26.57	268	297,224.010800	2,700,404.277200
268 - 269	87°16'51"NE	80.43	269	297,304.353900	2,700,408.092700
269 - 270	77°48'49"NE	124.03	270	297,425.586100	2,700,434.273400
270 - 271	05°32'37"NW	85.62	271	297,417.314400	2,700,519.496300
271 - 272	04°44'58"NW	60.33	272	297,412.319100	2,700,579.619500
272 - 273	02°57'36"NW	57.37	273	297,409.356500	2,700,636.909400
273 - 274	08°44'28"NE	64.04	274	297,419.089100	2,700,700.207100
274 - 275	09°29'41"NE	82.49	275	297,432.696600	2,700,781.566100
275 - 276	88°46'10"NE	274.59	276	297,707.224600	2,700,787.463100
276 - 277	84°32'19"SE	33.48	277	297,740.550800	2,700,784.276900
277 - 278	34°39'45"NE	113.33	278	297,805.007100	2,700,877.493200
278 - 279	36°36'51"NE	130.80	279	297,883.022000	2,700,982.485200
279 - 280	71°18'49"NW	64.78	280	297,821.657100	2,701,003.239800
280 - 281	24°42'08"NE	57.52	281	297,845.693200	2,701,055.492500
281 - 282	26°41'43"NE	64.59	282	297,874.708400	2,701,113.194000
282 - 283	25°40'34"NE	50.33	283	297,896.513700	2,701,158.550300
283 - 284	08°34'48"NE	65.09	284	297,906.224700	2,701,222.912100
284 - 285	67°02'43"SE	528.44	285	298,392.824100	2,701,016.818100
285 - 286	01°13'34"NE	268.81	286	298,398.576800	2,701,285.567700
286 - 287	45°25'19"NE	87.61	287	298,460.979700	2,701,347.057800
287 - 288	28°46'28"NW	38.33	288	298,442.530800	2,701,380.651500
288 - 289	47°47'59"NW	94.12	289	298,372.803700	2,701,443.876500
289 - 290	38°47'32"NW	129.65	290	298,291.577000	2,701,544.930100
290 - 291	18°27'30"NW	151.40	291	298,243.642500	2,701,688.537100
291 - 292	05°45'17"NW	265.39	292	298,217.030600	2,701,952.590400
292 - 293	88°00'39"NE	40.35	293	298,257.354500	2,701,953.990900
293 - 294	82°11'26"SE	182.36	294	298,438.018700	2,701,929.213400
294 - 295	20°01'57"NE	259.87	295	298,527.036600	2,702,173.356100
295 - 296	09°22'43"NE	109.92	296	298,544.949200	2,702,281.806600
296 - 297	12°03'56"NE	143.02	297	298,574.845600	2,702,421.670700
297 - 298	20°51'56"NE	29.52	298	298,585.358500	2,702,449.251000
298 - 299	69°39'21"NW	9.12	299	298,576.808200	2,702,452.421300
299 - 300	11°10'06"NE	51.16	300	298,586.718300	2,702,502.615300
300 - 301	17°53'16"NE	79.57	301	298,611.158100	2,702,578.336700
301 - 302	17°21'42"NE	44.81	302	298,624.528900	2,702,621.102600
302 - 303	50°58'10"NE	33.09	303	298,650.235400	2,702,641.942000
303 - 304	36°59'33"NW	29.76	304	298,632.329900	2,702,665.709800
304 - 305	03°01'26"NW	25.27	305	298,630.996800	2,702,690.944100
305 - 306	45°20'47"NE	62.91	306	298,675.752100	2,702,735.161100

Est-PV	Rumbo	Distancia (metros)	Vértice No.-	Coordenadas UTM	
				X	Y
306 - 307	39°43'18"NE	38.13	307	298,700.122600	2,702,764.492700
307 - 308	04°39'49"NE	36.96	308	298,703.127700	2,702,801.330500
308 - 309	27°26'52"NE	53.46	309	298,727.770600	2,702,848.774100
309 - 310	24°05'37"NE	81.68	310	298,761.115700	2,702,923.340000
310 - 311	04°32'50"NE	51.00	311	298,765.159100	2,702,974.177500
311 - 312	21°42'50"NW	20.83	312	298,757.451700	2,702,993.531600
312 - 313	42°58'54"NW	37.06	313	298,732.187900	2,703,020.641000
313 - 314	22°44'34"NW	21.80	314	298,723.758800	2,703,040.749000
314 - 315	02°50'43"NW	43.64	315	298,721.592200	2,703,084.338100
315 - 316	01°13'32"NE	31.06	316	298,722.256500	2,703,115.387600
316 - 317	12°02'15"NW	34.54	317	298,715.052200	2,703,149.172400
317 - 318	19°15'56"NE	25.27	318	298,723.391200	2,703,173.030500
318 - 319	01°13'44"NE	27.94	319	298,723.990500	2,703,200.965700
319 - 320	16°47'01"NW	23.51	320	298,717.202800	2,703,223.470800
320 - 321	19°00'29"NW	22.63	321	298,709.831100	2,703,244.869800
321 - 322	07°31'27"NW	14.70	322	298,707.906000	2,703,259.444700
322 - 323	18°45'56"NW	26.17	323	298,699.488400	2,703,284.219900
323 - 324	03°26'30"NW	27.48	324	298,697.838900	2,703,311.645700
324 - 325	22°33'10"NW	34.07	325	298,684.772200	2,703,343.109300
325 - 326	34°04'15"NW	22.18	326	298,672.348700	2,703,361.478700
326 - 327	41°08'21"NW	68.21	327	298,627.474000	2,703,412.848400
327 - 328	43°36'01"NW	26.18	328	298,609.418600	2,703,431.808200
328 - 329	63°30'51"NW	29.69	329	298,582.848200	2,703,445.047400
329 - 330	28°46'27"NW	28.49	330	298,569.133000	2,703,470.021700
330 - 331	15°13'15"NW	29.69	331	298,561.338400	2,703,498.669000
331 - 332	34°30'40"NW	32.78	332	298,542.766700	2,703,525.679500
332 - 333	32°20'36"NW	39.98	333	298,521.375200	2,703,559.460800
333 - 334	29°56'26"SW	1821.36	334	297,612.326500	2,701,981.180300
334 - 335	29°56'27"SW	553.00	335	297,336.321600	2,701,501.988000
335 - 336	29°56'26"SW	1726.11	336	296,474.812300	2,700,006.239400
336 - 337	29°56'48"SW	6.04	337	296,471.797400	2,700,001.006200
337 - 338	29°56'27"SW	615.12	338	296,164.787000	2,699,467.979700
338 - 339	29°56'24"SW	43.41	339	296,143.119600	2,699,430.359800
339 - 340	29°56'26"SW	305.47	340	295,990.659500	2,699,165.659900
340 - 341	29°56'27"SW	216.93	341	295,882.387500	2,698,977.681000
341 - 342	15°37'44"SW	3224.98	342	295,013.557800	2,695,871.939600
342 - 343	15°37'55"SW	406.58	343	294,904.000300	2,695,480.395500
343 - 344	15°37'59"SW	894.73	344	294,662.889800	2,694,618.765700
344 - 345	15°34'30"SW	437.67	345	294,545.375400	2,694,197.169800
345 - 346	15°34'34"SW	688.35	346	294,360.542200	2,693,534.104500
346 - 347	15°30'40"SW	155.61	347	294,318.928100	2,693,384.162000
347 - 348	15°25'10"SW	993.91	348	294,054.662200	2,692,426.027900
348 - 349	15°42'49"SW	1037.34	349	293,773.717700	2,691,427.453300
349 - 350	15°35'21"SW	824.42	350	293,552.162000	2,690,633.362700
350 - 351	15°35'20"SW	2315.02	351	292,930.035800	2,688,403.505400
351 - 352	15°15'44"SW	759.67	352	292,730.060200	2,687,670.628000
352 - 353	15°37'09"SW	2303.70	353	292,109.807200	2,685,452.002400
353 - 354	15°31'38"SW	3813.68	354	291,088.889900	2,681,777.507100

Est-PV	Rumbo	Distancia (metros)	Vértice No.-	Coordenadas UTM	
				X	Y
354 - 355	89°59'48"SW	2356.65	355	288,732.243700	2,681,777.374600
355 - 356	00°29'09"SW	3716.65	356	288,700.722400	2,678,060.854300
356 - 357	67°25'55"SW	415.09	357	288,317.418800	2,677,901.552400
357 - 358	67°25'59"SW	75.02	358	288,248.140700	2,677,872.761600
358 - 359	67°26'00"SW	95.18	359	288,160.247800	2,677,836.235500
359 - 360	67°25'48"SW	1036.39	360	287,203.228900	2,677,438.456100
360 - 361	67°25'48"SW	27.80	361	287,177.556900	2,677,427.785700
361 - 362	67°25'48"SW	11.59	362	287,166.856400	2,677,423.338100
362 - 363	67°25'47"SW	176.32	363	287,004.037000	2,677,355.662900
363 - 364	67°25'50"SW	6.04	364	286,998.457800	2,677,353.344000
364 - 365	67°25'49"SW	5.38	365	286,993.488100	2,677,351.278400
365 - 366	67°25'47"SW	59.31	366	286,938.721600	2,677,328.514900
366 - 367	67°25'53"SW	8.04	367	286,931.294800	2,677,325.428200
367 - 368	67°25'44"SW	7.72	368	286,924.163600	2,677,322.464000
368 - 369	67°25'48"SW	83.80	369	286,846.780600	2,677,290.300300
369 - 370	67°25'43"SW	5.26	370	286,841.923900	2,677,288.281500
370 - 371	67°25'47"SW	21.28	371	286,822.274600	2,677,280.114300
371 - 372	67°25'49"SW	16.71	372	286,806.841500	2,677,273.699700
372 - 373	67°25'47"SW	15.86	373	286,792.195700	2,677,267.612200
373 - 374	67°25'48"SW	19.55	374	286,774.142200	2,677,260.108400
374 - 375	67°25'50"SW	7.13	375	286,767.555800	2,677,257.370900
375 - 376	67°25'47"SW	100.99	376	286,674.299900	2,677,218.609400
376 - 377	67°25'46"SW	3.89	377	286,670.704600	2,677,217.115000
377 - 378	67°25'52"SW	2.14	378	286,668.727800	2,677,216.293400
378 - 379	67°25'43"SW	5.16	379	286,663.965400	2,677,214.313800
379 - 380	67°25'48"SW	37.95	380	286,628.921500	2,677,199.748000
380 - 381	67°25'48"SW	2.95	381	286,626.196800	2,677,198.615500
381 - 382	67°25'43"SW	2.52	382	286,623.872600	2,677,197.649400
382 - 383	67°25'48"SW	28.88	383	286,597.200900	2,677,186.563500
383 - 384	67°25'48"SW	2.73	384	286,594.681900	2,677,185.516500
384 - 385	67°25'46"SW	6.99	385	286,588.225600	2,677,182.832900
385 - 386	67°25'48"SW	131.22	386	286,467.057300	2,677,132.470100
386 - 387	67°25'46"SW	5.44	387	286,462.032700	2,677,130.381600
387 - 388	67°25'48"SW	127.68	388	286,344.130100	2,677,081.375900
388 - 389	67°25'30"SW	4526.91	389	282,164.074900	2,675,343.537600
389 - 390	67°26'21"SW	2303.32	390	280,037.019700	2,674,459.845100
390 - 391	67°25'47"SW	902.07	391	279,204.035200	2,674,113.616900
391 - 392	84°36'11"SW	4449.88	392	274,773.885200	2,673,695.087300
392 - 393	04°20'46"SE	3924.99	393	275,071.334200	2,669,781.389300
393 - 394	04°15'10"SE	410.24	394	275,101.756300	2,669,372.283000
394 - 395	04°23'29"SE	3771.58	395	275,390.548600	2,665,611.773300
395 - 396	38°20'15"NW	116.28	396	275,318.423300	2,665,702.976900
396 - 397	48°13'00"NW	84.14	397	275,255.680000	2,665,759.043000
397 - 398	77°55'19"NW	94.56	398	275,163.209000	2,665,778.829600
398 - 399	76°46'48"NW	57.67	399	275,107.069400	2,665,792.017600
399 - 400	69°10'03"NW	56.75	400	275,054.033700	2,665,812.198200
400 - 401	51°44'50"NW	79.90	401	274,991.289500	2,665,861.666600
401 - 402	77°29'02"NW	60.89	402	274,931.847700	2,665,874.862000

Est-PV	Rumbo	Distancia (metros)	Vértice No.-	Coordenadas UTM	
				X	Y
402 - 403	83°05'16"NW	83.34	403	274,849.110500	2,665,884.892000
403 - 404	81°40'59"SW	67.01	404	274,782.804700	2,665,875.199300
404 - 405	58°41'35"SW	90.13	405	274,705.797300	2,665,828.365400
405 - 406	60°41'25"SW	93.68	406	274,624.106400	2,665,782.504600
406 - 407	77°08'27"NW	118.56	407	274,508.523200	2,665,808.889800
407 - 408	18°07'41"NW	128.72	408	274,468.472500	2,665,931.220900
408 - 409	55°35'51"NW	140.08	409	274,352.891300	2,666,010.367700
409 - 410	77°23'24"NW	122.06	410	274,233.772600	2,666,037.015300
410 - 411	47°41'06"SW	49.06	411	274,197.493200	2,666,003.986500
411 - 412	83°58'43"NW	126.24	412	274,071.953500	2,666,017.228500
412 - 413	77°44'50"NW	307.00	413	273,771.949600	2,666,082.380600
413 - 414	31°32'22"NW	118.55	414	273,709.938100	2,666,183.417200
414 - 415	58°16'38"NW	112.93	415	273,613.877200	2,666,242.797800
415 - 416	64°59'40"NW	136.43	416	273,490.232300	2,666,300.468900
416 - 417	87°24'26"SW	86.11	417	273,404.208800	2,666,296.573600
417 - 418	56°18'07"NW	405.06	418	273,067.206100	2,666,521.308200
418 - 419	55°37'28"NW	260.33	419	272,852.345300	2,666,668.291600
419 - 420	65°30'22"NW	55.93	420	272,801.451300	2,666,691.478600
420 - 421	63°49'07"NW	104.73	421	272,707.466700	2,666,737.686400
421 - 422	44°40'40"NW	59.77	422	272,665.440200	2,666,780.187900
422 - 423	87°18'16"NW	62.11	423	272,603.400400	2,666,783.108500
423 - 424	89°38'55"NW	198.97	424	272,404.430300	2,666,784.328700
424 - 425	82°23'50"NW	161.18	425	272,244.669000	2,666,805.652800
425 - 426	79°54'52"SW	79.24	426	272,166.657400	2,666,791.777200
426 - 427	74°45'07"NW	187.28	427	271,985.968900	2,666,841.031200
427 - 428	45°29'51"NW	85.39	428	271,925.067700	2,666,900.883700
428 - 429	43°47'44"NW	70.98	429	271,875.942900	2,666,952.118400
429 - 430	86°51'51"NW	56.60	430	271,819.431400	2,666,955.214400
430 - 431	82°51'14"SW	126.26	431	271,694.147300	2,666,939.507500
431 - 432	70°53'48"NW	198.59	432	271,506.495500	2,667,004.499000
432 - 433	65°01'54"NW	312.41	433	271,223.287300	2,667,136.370400
433 - 434	67°47'47"NW	551.03	434	270,713.119400	2,667,344.602400
434 - 435	72°11'28"NW	314.08	435	270,414.092700	2,667,440.659600
435 - 436	67°05'40"NW	326.55	436	270,113.291600	2,667,567.755800
436 - 437	72°52'29"NW	96.43	437	270,021.132500	2,667,596.151900
437 - 438	72°52'34"NW	8.75	438	270,012.767800	2,667,598.729000
438 - 439	63°34'19"NW	403.53	439	269,651.410100	2,667,778.327100
439 - 440	59°30'17"NW	430.70	440	269,280.290000	2,667,996.892100
440 - 441	63°44'06"NW	45.15	441	269,239.801700	2,668,016.871700
441 - 442	58°17'00"NW	686.94	442	268,655.453700	2,668,378.005800
442 - 443	69°11'19"NW	233.07	443	268,437.585700	2,668,460.814800
443 - 444	63°27'22"NW	347.18	444	268,126.999400	2,668,615.964100
444 - 445	61°03'52"NW	280.93	445	267,881.139500	2,668,751.884200
445 - 446	58°01'14"NW	244.31	446	267,673.908500	2,668,881.272000
446 - 447	75°47'26"NW	192.03	447	267,487.749200	2,668,928.409400
447 - 448	59°19'45"NW	219.74	448	267,298.751600	2,669,040.497200
448 - 449	52°41'30"NW	161.95	449	267,169.935000	2,669,138.658600
449 - 450	41°32'00"NW	160.15	450	267,063.749500	2,669,258.538000

Est-PV	Rumbo	Distancia (metros)	Vértice No.-	Coordenadas UTM	
				X	Y
450 - 451	66°23'32"NW	277.44	451	266,809.524900	2,669,369.646700
451 - 452	52°27'54"NW	99.63	452	266,730.521700	2,669,430.344100
452 - 453	47°08'53"NW	114.94	453	266,646.257800	2,669,508.514600
453 - 454	58°45'08"NW	86.62	454	266,572.207600	2,669,553.445100
454 - 455	62°48'37"NW	16.06	455	266,557.925400	2,669,560.781900
455 - 456	62°48'29"NW	140.63	456	266,432.839600	2,669,625.044300
456 - 457	71°41'08"NW	270.38	457	266,176.155100	2,669,710.006100
457 - 458	89°39'40"NW	80.77	458	266,095.386100	2,669,710.483700
458 - 459	70°17'26"NW	136.38	459	265,966.992900	2,669,756.478800
459 - 460	68°00'59"NW	103.15	460	265,871.347200	2,669,795.090000
460 - 461	76°25'26"NW	82.84	461	265,790.817300	2,669,814.536600
461 - 462	88°46'50"NW	60.97	462	265,729.858300	2,669,815.834000
462 - 463	69°44'33"NW	98.51	463	265,637.441600	2,669,849.941600
463 - 464	81°50'52"NW	82.64	464	265,555.637700	2,669,861.659700
464 - 465	37°53'15"NW	68.54	465	265,513.545600	2,669,915.753500
465 - 466	60°01'34"NW	64.49	466	265,457.680700	2,669,947.972900
466 - 467	75°09'56"NW	72.93	467	265,387.185600	2,669,966.643800
467 - 468	69°26'17"NW	251.01	468	265,152.170500	2,670,054.801700
468 - 469	68°33'52"NW	196.88	469	264,968.906100	2,670,126.752700
469 - 470	58°37'08"NW	199.32	470	264,798.745000	2,670,230.541800
470 - 471	66°06'48"NW	160.99	471	264,651.542900	2,670,295.731800
471 - 472	54°16'19"NW	57.74	472	264,604.669400	2,670,329.448600
472 - 473	32°29'01"NW	61.00	473	264,571.907400	2,670,380.907000
473 - 474	52°54'44"NW	36.36	474	264,542.904000	2,670,402.832300
474 - 475	55°41'48"SW	21.57	475	264,525.089700	2,670,390.678800
475 - 476	39°18'55"SW	106.68	476	264,457.497400	2,670,308.142200
476 - 477	19°22'46"NW	23.86	477	264,449.580700	2,670,330.648400
477 - 478	25°03'39"NW	76.13	478	264,417.333700	2,670,399.610800
478 - 479	74°50'29"SW	33.75	479	264,384.754500	2,670,390.784600
479 - 480	76°06'34"NW	26.03	480	264,359.481300	2,670,397.034600
480 - 481	82°13'46"SW	34.37	481	264,325.431600	2,670,392.388200
481 - 482	30°40'35"NW	107.78	482	264,270.442300	2,670,485.087700
482 - 483	32°47'20"NW	14.65	483	264,262.508700	2,670,497.403400
483 - 484	56°01'22"SW	17.32	484	264,248.146000	2,670,487.724000
484 - 485	24°56'08"SW	32.26	485	264,234.543100	2,670,458.466800
485 - 486	89°55'13"SW	31.73	486	264,202.816100	2,670,458.422800
486 - 487	87°44'43"NW	58.10	487	264,144.758700	2,670,460.708600
487 - 488	67°00'11"NW	59.32	488	264,090.151100	2,670,483.884700
488 - 489	84°48'27"SW	43.61	489	264,046.722600	2,670,479.938300
489 - 490	73°37'14"NW	37.37	490	264,010.865500	2,670,490.477600
490 - 491	25°02'52"NW	99.62	491	263,968.687700	2,670,580.731100
491 - 492	53°24'30"NW	143.50	492	263,853.470500	2,670,666.272800
492 - 493	32°11'04"NW	248.82	493	263,720.936600	2,670,876.858800
493 - 494	65°19'09"NW	148.24	494	263,586.239200	2,670,938.757600
494 - 495	47°57'44"NW	270.19	495	263,385.570300	2,671,119.679200
495 - 496	17°39'25"NW	87.34	496	263,359.077100	2,671,202.908500
496 - 497	02°26'52"NE	80.74	497	263,362.525300	2,671,283.571300
497 - 498	48°16'57"NW	107.59	498	263,282.219400	2,671,355.164600

Est-PV	Rumbo	Distancia (metros)	Vértice No.-	Coordenadas UTM	
				X	Y
498 - 499	31°33'54"NW	117.88	499	263,220.513700	2,671,455.602700
499 - 500	46°02'29"NW	274.54	500	263,022.888100	2,671,646.170200
500 - 501	25°48'51"NW	222.97	501	262,925.794500	2,671,846.890000
501 - 502	17°44'16"NW	295.51	502	262,835.764300	2,672,128.349900
502 - 503	19°06'25"NW	169.24	503	262,780.367200	2,672,288.263600
503 - 504	27°30'20"NW	156.96	504	262,707.875600	2,672,427.484600
504 - 505	26°35'48"NW	134.57	505	262,647.625500	2,672,547.817300
505 - 506	32°58'25"NW	144.66	506	262,568.896400	2,672,669.171400
506 - 507	52°09'46"NW	100.30	507	262,489.681900	2,672,730.698600
507 - 508	52°09'48"NW	37.01	508	262,460.450300	2,672,753.402800
508 - 509	62°21'26"NW	143.04	509	262,333.737500	2,672,819.766700
509 - 510	50°07'29"NW	139.92	510	262,226.354300	2,672,909.474100
510 - 511	16°04'33"NW	181.47	511	262,176.103400	2,673,083.846700
511 - 512	64°49'33"NW	47.08	512	262,133.492300	2,673,103.874400
512 - 513	50°35'38"NW	156.71	513	262,012.405700	2,673,203.357100
513 - 514	45°35'46"NW	149.87	514	261,905.336200	2,673,308.220900
514 - 515	50°28'56"NW	111.53	515	261,819.299200	2,673,379.189000
515 - 516	84°28'33"NW	55.74	516	261,763.823000	2,673,384.554200
516 - 517	57°47'56"NW	45.39	517	261,725.412200	2,673,408.743600
517 - 518	42°36'04"NW	61.40	518	261,683.849800	2,673,453.940200
518 - 519	45°43'04"NW	100.61	519	261,611.825300	2,673,524.181900
519 - 520	63°21'26"NW	51.75	520	261,565.572700	2,673,547.386500
520 - 521	85°52'03"SW	38.41	521	261,527.258500	2,673,544.618300
521 - 522	72°26'15"NW	108.46	522	261,423.853600	2,673,577.345500
522 - 523	59°32'32"NW	68.49	523	261,364.818200	2,673,612.061100
523 - 524	83°37'11"NW	61.29	524	261,303.903200	2,673,618.872500
524 - 525	62°31'20"NW	51.31	525	261,258.382100	2,673,642.546700
525 - 526	41°00'52"NW	79.95	526	261,205.917200	2,673,702.869500
526 - 527	31°41'10"NW	160.08	527	261,121.832200	2,673,839.087900
527 - 528	52°18'21"NW	114.20	528	261,031.469900	2,673,908.913100
528 - 529	70°56'18"NW	57.07	529	260,977.533500	2,673,927.549700
529 - 530	81°27'49"NW	67.80	530	260,910.480900	2,673,937.614000
530 - 531	47°42'15"NW	72.27	531	260,857.026000	2,673,986.246900
531 - 532	48°28'51"NW	113.91	532	260,771.734100	2,674,061.757500
532 - 533	33°31'12"NW	279.13	533	260,617.592300	2,674,294.463600
533 - 534	23°56'30"NW	190.22	534	260,540.399300	2,674,468.317900
534 - 535	25°33'00"NW	398.55	535	260,368.506200	2,674,827.889000
535 - 536	47°14'25"NW	197.27	536	260,223.665600	2,674,961.823700
536 - 537	41°58'36"NW	150.30	537	260,123.140200	2,675,073.558900
537 - 538	40°23'28"NW	184.79	538	260,003.397000	2,675,214.300800
538 - 539	26°55'06"NW	426.59	539	259,810.272700	2,675,594.667000
539 - 540	30°15'47"NW	158.83	540	259,730.227900	2,675,731.849800
540 - 541	37°44'29"NW	114.46	541	259,660.169800	2,675,822.358900
541 - 542	64°22'22"NW	113.25	542	259,558.062300	2,675,871.340200
542 - 543	51°06'50"NW	74.69	543	259,499.926700	2,675,918.226000
543 - 544	35°59'14"NW	121.02	544	259,428.812200	2,676,016.152100

Est-PV	Rumbo	Distancia (metros)	Vértice No.-	Coordenadas UTM	
				X	Y
544 - 545	24°46'09"NW	167.40	545	259,358.677000	2,676,168.151600
545 - 546	43°53'26"NW	25.72	546	259,340.848400	2,676,186.684300
546 - 547	43°53'34"NW	93.39	547	259,276.102600	2,676,253.981700
547 - 548	51°09'11"NW	88.32	548	259,207.313000	2,676,309.382500
548 - 549	12°49'14"NE	3308.59	549	259,941.490600	2,679,535.490200
549 - 550	41°46'42"NE	2166.17	550	261,384.704100	2,681,150.857400
550 - 551	31°53'24"NE	865.02	551	261,841.684300	2,681,885.309800
551 - 552	77°05'32"NE	693.82	552	262,517.969200	2,682,040.295900
552 - 553	24°56'19"NE	1042.37	553	262,957.481100	2,682,985.470200
553 - 554	39°13'33"NE	772.87	554	263,446.228500	2,683,584.177000
554 - 555	86°20'12"NE	860.56	555	264,305.026700	2,683,639.160700
555 - 556	73°14'39"NE	590.88	556	264,870.815800	2,683,809.505000
556 - 557	50°13'05"NE	850.27	557	265,524.236600	2,684,353.561900
557 - 558	68°23'03"NE	722.39	558	266,195.828300	2,684,619.675400
558 - 559	85°35'14"SE	687.41	559	266,881.198300	2,684,566.785300
559 - 560	86°27'19"SE	610.54	560	267,490.569500	2,684,529.038200
560 - 561	59°36'04"SE	164.88	561	267,632.781000	2,684,445.607100
561 - 562	01°01'43"NE	325.69	562	267,638.628100	2,684,771.240000
562 - 563	00°57'59"NE	2379.23	563	267,678.765100	2,687,150.130000
563 - 564	00°30'37"NE	206.62	564	267,680.606100	2,687,356.740000
564 - 565	85°12'08"NE	3354.96	565	271,023.810000	2,687,637.340000
565 - 566	29°55'19"NE	3385.84	566	272,712.737200	2,690,571.870800
566 - 567	14°12'13"NW	1846.15	567	272,259.747900	2,692,361.579000
567 - 568	17°16'00"NE	1003.81	568	272,557.698900	2,693,320.148400
568 - 569	23°58'37"NW	407.15	569	272,392.242300	2,693,692.168000
569 - 570	10°58'48"NE	1271.32	570	272,634.389000	2,694,940.216700
570 - 571	08°22'49"NE	1140.29	571	272,800.579300	2,696,068.335500
571 - 572	30°11'24"NE	888.06	572	273,247.156900	2,696,835.939600
572 - 573	18°48'12"NE	1477.20	573	273,723.290500	2,698,234.299100
573 - 574	01°20'28"NW	2679.38	574	273,660.569300	2,700,912.942900
574 - 575	08°06'00"NW	814.72	575	273,545.772100	2,701,719.537000
575 - 576	33°13'00"NW	4.96	576	273,543.054100	2,701,723.687900
576 - 577	42°27'32"NW	2408.23	577	271,917.341000	2,703,500.384000
577 - 578	81°22'43"NW	5848.11	578	266,135.310100	2,704,377.034000
578 - 579	86°12'40"SW	2006.38	579	264,133.317100	2,704,244.453000
579 - 580	85°29'01"SW	4.11	580	264,129.215100	2,704,244.129000
580 - 581	86°07'45"SW	907.59	581	263,223.700100	2,704,182.864000
581 - 582	30°37'36"NW	574.51	582	262,931.019100	2,704,677.230000
582 - 583	30°40'42"NW	1898.59	583	261,962.324100	2,706,310.100000
583 - 584	30°47'43"NW	1655.79	584	261,114.604100	2,707,732.429000
584 - 585	11°07'55"NE	2734.43	585	261,642.547100	2,710,415.410000
585 - 586	11°07'46"NE	8.35	586	261,644.158100	2,710,423.599000
586 - 587	11°07'54"NE	356.18	587	261,712.924200	2,710,773.077700
587 - 588	11°07'56"NE	905.30	588	261,887.715100	2,711,661.344400
588 - 589	11°07'44"NE	0.91	589	261,887.890100	2,711,662.234000
589 - 590	78°51'53"NW	1314.83	590	260,597.815075	2,711,916.155930

Est-PV	Rumbo	Distancia (metros)	Vértice No.-	Coordenadas UTM	
				X	Y
590 - 591	18°55'25"NE	23.71	591	260,605.505500	2,711,938.587400
591 - 592	18°55'25"NE	369.65	592	260,725.386500	2,712,288.258000
592 - 593	18°55'25"NE	1782.33	593	261,303.413100	2,713,974.254000
593 - 594	19°15'33"NE	50.95	594	261,320.218100	2,714,022.351000
594 - 595	20°16'58"NE	161.31	595	261,376.137100	2,714,173.658000
595 - 596	10°15'31"NE	5.78	596	261,377.167100	2,714,179.349000
596 - 597	20°58'06"NE	103.45	597	261,414.187100	2,714,275.948000
597 - 598	18°17'35"NE	282.46	598	261,502.845100	2,714,544.131000
598 - 599	18°18'17"NE	336.48	599	261,608.523100	2,714,863.581000
599 - 600	26°44'11"NE	5.23	600	261,610.875100	2,714,868.250000
600 - 601	19°12'00"NE	99.19	601	261,643.494100	2,714,961.918000
601 - 602	19°11'55"NE	105.67	602	261,678.242100	2,715,061.707000
602 - 603	18°18'52"NE	4.52	603	261,679.662100	2,715,065.997000
603 - 604	18°16'30"NE	11.78	604	261,683.357100	2,715,077.186000
604 - 605	20°51'57"NE	267.43	605	261,778.609100	2,715,327.073000
605 - 606	17°17'25"NE	234.67	606	261,848.356100	2,715,551.138000
606 - 607	18°51'41"NE	144.31	607	261,895.009100	2,715,687.699000
607 - 608	18°56'43"NE	134.05	608	261,938.529100	2,715,814.483000
608 - 609	19°31'15"NE	220.06	609	262,012.062100	2,716,021.893000
609 - 610	19°15'26"NE	151.02	610	262,061.870100	2,716,164.462000
610 - 611	19°10'54"NE	1807.10	611	262,655.618000	2,717,871.230800
611 - 612	19°10'57"NE	712.41	612	262,889.703100	2,718,544.085000
612 - 613	76°57'27"SE	3383.87	613	266,186.279100	2,717,780.436000
613 - 614	76°57'27"SE	948.63	614	267,110.437100	2,717,566.356000
614 - 615	76°57'21"SE	1.74	615	267,112.129100	2,717,565.964000
615 - 616	76°57'27"SE	40.86	616	267,151.931100	2,717,556.744000
616 - 617	76°57'27"SE	3876.66	617	270,928.588100	2,716,681.884950
617 - 618	65°11'08"SE	1596.56	618	272,377.740200	2,716,011.844000
618 - 619	65°11'31"SE	615.86	619	272,936.771200	2,715,753.440300
619 - 620	00°17'37"NE	0.04	620	272,936.771400	2,715,753.479300
620 - 621	65°11'18"SE	563.51	621	273,448.263100	2,715,517.011000
621 - 622	00°19'11"NE	10183.66	622	273,505.103100	2,725,700.512000
622 - 623	00°05'21"NW	3711.68	623	273,499.317900	2,729,412.190400
623 - 624	20°51'16"NE	1136.98	624	273,904.078500	2,730,474.679800
624 - 625	35°17'46"NE	1151.97	625	274,569.690600	2,731,414.891000
625 - 626	21°52'02"NE	1134.70	626	274,992.322500	2,732,467.952100
626 - 627	18°37'01"NE	303.97	627	275,089.362500	2,732,756.014200
627 - 628	40°41'31"NE	722.86	628	275,560.661600	2,733,304.104200
628 - 629	32°36'02"NE	424.28	629	275,789.255900	2,733,661.536000
629 - 630	38°12'05"NE	782.70	630	276,273.303600	2,734,276.615700
630 - 631	30°22'16"NE	1363.70	631	276,962.796500	2,735,453.174300
631 - 632	28°37'41"NE	1454.67	632	277,659.764000	2,736,730.010000
632 - 633	55°38'20"NE	1079.43	633	278,550.834600	2,737,339.244600
633 - 634	86°52'08"NE	473.00	634	279,023.126700	2,737,365.079200
634 - 1	35°18'38"NE	195.61	1		

Polígono 2**Superficie: 14,988-78-08.70 hectáreas**

Est-PV	Rumbo	Distancia (metros)	Vértice No.-	Coordenadas UTM	
				X	Y
			1	247,004.643295	2,733,433.515090
1 - 2	40°15'26"SE	1,925.30	2	248,248.815400	2,731,964.229090
2 - 3	66°46'47"SE	880.23	3	249,057.743027	2,731,617.187750
3 - 4	37°02'57"SE	697.73	4	249,478.128958	2,731,060.315940
4 - 5	54°20'33"SE	618.10	5	249,980.349157	2,730,700.001450
5 - 6	63°35'55"SE	361.02	6	250,303.712734	2,730,539.473870
6 - 7	12°35'12"SE	2,731.70	7	250,899.000199	2,727,873.428380
7 - 8	20°18'11"SW	121.81	8	250,856.734900	2,727,759.190000
8 - 9	00°29'11"SW	397.35	9	250,853.360200	2,727,361.852900
9 - 10	02°47'59"SE	553.34	10	250,880.390200	2,726,809.173500
10 - 11	12°06'07"SE	1,273.48	11	251,147.383000	2,725,563.994300
11 - 12	18°39'33"SE	1,336.57	12	251,575.008400	2,724,297.673200
12 - 13	41°24'57"SE	2,075.84	13	252,948.222600	2,722,740.946900
13 - 14	22°55'59"SE	2,095.42	14	253,764.715200	2,720,811.147100
14 - 15	39°32'07"SE	1,116.07	15	254,475.158700	2,719,950.398800
15 - 16	38°04'43"SE	1,059.32	16	255,128.488000	2,719,116.539700
16 - 17	46°05'59"SW	456.80	17	254,799.338400	2,718,799.790500
17 - 18	39°18'38"SW	123.86	18	254,720.867800	2,718,703.955000
18 - 19	36°31'34"SE	139.29	19	254,803.769800	2,718,592.026300
19 - 20	30°52'29"SW	219.08	20	254,691.345800	2,718,403.991600
20 - 21	08°52'03"SW	472.77	21	254,618.468500	2,717,936.873800
21 - 22	10°56'29"SW	210.82	22	254,578.454400	2,717,729.891000
22 - 23	68°25'25"SW	402.66	23	254,204.012700	2,717,581.819600
23 - 24	45°48'34"SW	217.93	24	254,047.750500	2,717,429.911500
24 - 25	39°03'28"SW	211.08	25	253,914.746000	2,717,266.003100
25 - 26	27°59'03"SE	143.34	26	253,982.004700	2,717,139.424300
26 - 27	49°26'10"SE	899.95	27	254,665.678300	2,716,554.193100
27 - 28	36°57'36"SE	2,359.57	28	256,084.388300	2,714,668.769500
28 - 29	33°04'09"SE	1,519.14	29	256,913.312100	2,713,395.715100
29 - 30	23°22'33"SW	1,775.11	30	256,209.010600	2,711,766.305100
30 - 31	59°00'06"SW	1,508.02	31	254,916.355700	2,710,989.657800
31 - 32	76°34'53"NW	1,046.96	32	253,897.972200	2,711,232.618200
32 - 33	50°26'25"NW	789.33	33	253,289.429300	2,711,735.327600
33 - 34	46°44'08"NW	617.68	34	252,839.636700	2,712,158.661800
34 - 35	28°36'37"NW	663.05	35	252,522.136100	2,712,740.746300
35 - 36	02°09'47"NW	352.70	36	252,508.823100	2,713,093.199000
36 - 37	87°50'27"NW	2,826.83	37	249,684.003300	2,713,199.697900
37 - 38	32°44'25"NW	2,617.11	38	248,268.584000	2,715,401.023900
38 - 39	29°36'42"NW	2,172.09	39	247,195.308900	2,717,289.428100
39 - 40	55°25'46"NW	1,981.22	40	245,563.907600	2,718,413.608100
40 - 41	70°37'20"NW	869.89	41	244,743.297200	2,718,702.232700
41 - 42	57°50'51"NW	1,694.89	42	243,308.345300	2,719,604.209100
42 - 43	57°27'41"NW	1,466.94	43	242,071.669200	2,720,393.226500
43 - 44	67°26'53"NW	417.78	44	241,685.832300	2,720,553.453200
44 - 45	64°00'45"NW	519.77	45	241,218.612900	2,720,781.202400

Est-PV	Rumbo	Distancia (metros)	Vértice No.-	Coordenadas UTM	
				X	Y
45 - 46	77°33'50"NW	4,221.53	46	237,096.129400	2,721,690.297200
46 - 47	89°35'24"SW	414.44	47	236,681.696500	2,721,687.332200
47 - 48	89°28'50"NW	158.61	48	236,523.091900	2,721,688.770100
48 - 49	51°10'19"NW	2,186.56	49	234,819.690700	2,723,059.710900
49 - 50	29°57'32"NE	2,451.25	50	236,043.797100	2,725,183.426500
50 - 51	84°25'07"NE	2,766.01	51	238,796.692300	2,725,452.434000
51 - 52	79°18'40"SE	4,418.38	52	243,138.412000	2,724,632.942300
52 - 53	69°49'32"SE	6,142.61	53	248,904.163700	2,722,514.499100
53 - 54	81°38'08"NE	1,239.09	54	250,130.074900	2,722,694.748000
54 - 55	08°00'40"NW	1,355.13	55	249,941.211300	2,724,036.648500
55 - 56	19°40'26"NW	207.64	56	249,871.306715	2,724,232.164700
56 - 57	62°47'43"NE	144.30	57	249,999.643000	2,724,298.133500
57 - 58	22°00'16"NW	103.27	58	249,960.950000	2,724,393.880000
58 - 59	46°39'54"NW	97.82	59	249,889.800000	2,724,461.010000
59 - 60	32°07'50"NW	261.35	60	249,750.798400	2,724,682.334200
60 - 61	05°43'13"NW	237.59	61	249,727.116900	2,724,918.736700
61 - 62	35°22'37"NW	240.24	62	249,588.026557	2,725,114.621190
62 - 63	03°01'38"NE	708.59	63	249,625.449200	2,725,822.224000
63 - 64	44°02'07"NW	591.89	64	249,214.022223	2,726,247.740490
64 - 65	00°15'01"NE	4.75	65	249,214.043000	2,726,252.492700
65 - 66	01°02'48"NE	275.12	66	249,219.068900	2,726,527.566200
66 - 67	88°57'07"NW	280.62	67	248,938.499228	2,726,532.698910
67 - 68	44°02'07"NW	66.03	68	248,892.604554	2,726,580.165270
68 - 69	00°51'45"NE	25.17	69	248,892.983500	2,726,605.333000
69 - 70	00°00'00"NE	600.00	70	248,892.983500	2,727,205.333000
70 - 71	90°00'00"NW	732.01	71	248,160.969708	2,727,205.333000
71 - 72	57°27'13"NW	327.30	72	247,885.066900	2,727,381.414800
72 - 73	25°34'08"NW	245.11	73	247,779.279509	2,727,602.515820
73 - 74	22°02'04"NE	215.70	74	247,860.203600	2,727,802.462600
74 - 75	67°57'46"SE	465.35	75	248,291.560000	2,727,627.858100
75 - 76	36°16'55"NW	987.09	76	247,707.440100	2,728,423.566100
76 - 77	88°57'51"SE	414.15	77	248,121.527000	2,728,416.079700
77 - 78	01°02'09"SW	200.08	78	248,117.909300	2,728,216.029200
78 - 79	88°57'45"SE	200.07	79	248,317.951200	2,728,212.406900
79 - 80	01°02'10"NE	200.08	80	248,321.569300	2,728,412.457400
80 - 81	88°57'45"SE	225.08	81	248,546.616600	2,728,408.382200
81 - 82	01°02'09"NE	200.08	82	248,550.234300	2,728,608.432600
82 - 83	88°57'45"NW	75.03	83	248,475.218600	2,728,609.791000
83 - 84	01°02'09"NE	200.08	84	248,478.836500	2,728,809.841400
84 - 85	88°57'45"NW	400.15	85	248,078.752300	2,728,817.085800
85 - 86	01°02'09"SW	100.04	86	248,076.943400	2,728,717.060800
86 - 87	88°36'09"NW	215.13	87	247,861.877400	2,728,722.306800
87 - 88	00°00'07"NW	100.00	88	247,861.873700	2,728,822.310100
88 - 89	89°59'56"SW	500.00	89	247,361.878400	2,728,822.302200
89 - 90	00°00'07"SE	100.00	90	247,361.882100	2,728,722.299000
90 - 91	89°59'56"SW	75.00	91	247,286.882900	2,728,722.297800
91 - 92	00°00'07"SE	100.00	92	247,286.886700	2,728,622.294400

Est-PV	Rumbo	Distancia (metros)	Vértice No.-	Coordenadas UTM	
				X	Y
92 - 93	89°49'16"NE	424.17	93	247,711.054600	2,728,623.618500
93 - 94	00°48'16"SW	100.04	94	247,709.649900	2,728,523.588900
94 - 95	88°57'48"NW	476.75	95	247,232.978381	2,728,532.212840
95 - 96	48°55'20"NW	555.31	96	246,814.373016	2,728,897.098910
96 - 97	41°05'27"NW	674.41	97	246,371.109187	2,729,405.381850
97 - 98	41°05'11"NW	684.56	98	245,921.216717	2,729,921.349590
98 - 99	44°33'50"NE	0.01	99	245,921.225000	2,729,921.358000
99 - 100	44°59'59"NE	0.05	100	245,921.257300	2,729,921.390300
100 - 101	45°00'00"NE	644.10	101	246,376.705000	2,730,376.838000
101 - 102	00°03'24"NW	8.06	102	246,376.697000	2,730,384.896100
102 - 103	45°00'00"NE	0.01	103	246,376.702800	2,730,384.901900
103 - 104	00°03'25"NW	1,572.34	104	246,375.138600	2,731,957.243600
104 - 105	89°57'17"NE	418.25	105	246,793.389900	2,731,957.573000
105 - 1	08°08'43"NE	1,490.98	1		

Del polígono general 2 antes descrito, se excluye los siguientes 3 cuadros de construcción:

Est-PV	Rumbo	Distancia (metros)	Vértice No.-	Coordenadas UTM	
				X	Y
			1	247,074.888750	2,730,897.823250
1 - 2	00°00'00"SE	1,348.99	2	247,074.889000	2,729,548.833900
2 - 3	89°59'59"NE	1,147.13	3	248,222.014100	2,729,548.834000
3 - 4	00°34'35"NE	1,349.06	4	248,235.590600	2,730,897.823000
4 - 1	89°59'59"NW	1,160.70	1		

Est-PV	Rumbo	Distancia (metros)	Vértice No.-	Coordenadas UTM	
				X	Y
			1	250,024.824200	2,726,921.279200
1 - 2	88°57'37"NW	50.72	2	249,974.113500	2,726,922.199500
2 - 3	25°05'15"SW	330.49	3	249,833.983300	2,726,622.884000
3 - 4	64°54'35"NW	200.08	4	249,652.783751	2,726,707.726320
4 - 5	29°27'37"SE	185.08	5	249,743.809100	2,726,546.580400
5 - 6	43°57'36"SE	400.16	6	250,021.584900	2,726,258.533000
6 - 7	24°44'15"SW	290.12	7	249,900.181900	2,725,995.039100
7 - 8	64°54'35"SE	100.04	8	249,990.781500	2,725,952.618000
8 - 9	25°05'09"SW	118.24	9	249,940.649300	2,725,845.528900
9 - 10	64°54'35"SE	147.60	10	250,074.320000	2,725,782.941100
10 - 11	24°42'15"NE	1023.21	11	250,501.954600	2,726,712.505600
11 - 12	88°57'37"NW	280.76	12	250,221.241200	2,726,717.599000
12 - 13	01°02'17"NE	100.04	13	250,223.053800	2,726,817.624300
13 - 14	88°57'37"NW	200.08	14	250,023.011500	2,726,821.254100
14 - 1	01°02'17"NE	100.04	1		

Est-PV	Rumbo	Distancia (metros)	Vértice No.-	Coordenadas UTM	
				X	Y
			1	252,146.328550	2,720,803.077150
1 - 2	00°00'00"SE	564.12	2	252,146.328800	2,720,238.956900
2 - 3	89°59'59"NE	581.67	3	252,727.997600	2,720,238.957000
3 - 4	00°00'00"NE	564.12	4	252,727.997700	2,720,803.077000
4 - 1	89°59'59"NW	581.67	1		

Polígono 3**Superficie: 2,955-49-00.37 hectáreas**

Est-PV	Rumbo	Distancia (metros)	Vértice No.-	Coordenadas UTM	
				X	Y
			1	244,556.902009	2,736,444.528910
1 - 2	12°54'50"SW	1,406.28	2	244,242.616008	2,735,073.819910
2 - 3	82°34'31"SE	2,911.42	3	247,129.628017	2,734,697.605910
3 - 4	24°39'45"SW	1,007.23	4	246,709.334551	2,733,782.255890
4 - 5	24°43'16"SW	32.43	5	246,695.771023	2,733,752.795400
5 - 6	89°58'59"SW	1,554.01	6	245,141.760400	2,733,752.337000
6 - 7	00°00'00"SE	1,796.06	7	245,141.760500	2,731,956.272000
7 - 8	89°55'12"NW	98.13	8	245,043.635400	2,731,956.409000
8 - 9	00°00'00"SE	1,342.64	9	245,043.635400	2,730,613.764100
9 - 10	00°00'05"SE	96.13	10	245,043.637900	2,730,517.639000
10 - 11	01°19'12"SW	8.11	11	245,043.451064	2,730,509.531060
11 - 12	84°44'28"NW	986.58	12	244,061.026867	2,730,599.953860
12 - 13	85°16'34"NW	812.19	13	243,251.592005	2,730,666.840910
13 - 14	45°48'36"NW	2,181.87	14	241,687.121445	2,732,187.689260
14 - 15	05°51'36"NE	1,204.00	15	241,810.052001	2,733,385.394910
15 - 16	82°17'02"NW	5,101.48	16	236,754.756986	2,734,070.325910
16 - 17	05°02'58"NW	583.73	17	236,703.379954	2,734,651.788070
17 - 18	38°39'07"NE	133.40	18	236,786.702808	2,734,755.970290
18 - 19	37°03'39"NE	96.03	19	236,844.576697	2,734,832.601530
19 - 20	25°23'42"NE	113.92	20	236,893.434215	2,734,935.517790
20 - 21	37°20'38"NE	173.00	21	236,998.376554	2,735,073.055380
21 - 22	52°20'45"NE	80.88	22	237,062.408059	2,735,122.462600
22 - 23	40°59'07"NE	147.80	23	237,159.346745	2,735,234.035400
23 - 24	34°49'22"NE	166.34	24	237,254.331494	2,735,370.584660
24 - 25	51°51'21"NE	129.11	25	237,355.871110	2,735,450.328270
25 - 26	56°09'29"NE	56.70	26	237,402.967326	2,735,481.906360
26 - 27	40°16'17"NE	71.74	27	237,449.343529	2,735,536.646500
27 - 28	40°16'16"NE	64.99	28	237,491.351315	2,735,586.230860
28 - 29	42°10'23"NE	72.25	29	237,539.860496	2,735,639.779450
29 - 30	42°18'25"NE	84.07	30	237,596.446043	2,735,701.950470
30 - 31	36°47'50"NE	106.35	31	237,660.146024	2,735,787.108290
31 - 32	26°52'27"NE	129.76	32	237,718.800824	2,735,902.852190
32 - 33	24°40'12"NE	61.92	33	237,744.644014	2,735,959.116740
33 - 34	16°30'40"NE	132.98	34	237,782.438484	2,736,086.617920
34 - 35	27°15'58"NE	114.70	35	237,834.986786	2,736,188.575640
35 - 36	21°37'34"NE	201.04	36	237,909.078324	2,736,375.459760
36 - 37	76°55'17"SE	252.66	37	238,155.179967	2,736,318.287610
37 - 38	84°35'52"SE	547.41	38	238,700.155430	2,736,266.753180

Est-PV	Rumbo	Distancia (metros)	Vértice No.-	Coordenadas UTM	
				X	Y
38 - 39	87°55'58"SE	230.79	39	238,930.797532	2,736,258.428720
39 - 40	68°45'53"SE	155.15	40	239,075.417237	2,736,202.232630
40 - 41	60°28'41"SE	154.37	41	239,209.745281	2,736,126.165870
41 - 42	69°49'13"SE	158.01	42	239,358.059403	2,736,071.657210
42 - 43	50°38'57"SE	97.30	43	239,433.302313	2,736,009.960120
43 - 44	70°29'22"SE	161.49	44	239,585.516207	2,735,956.026910
44 - 45	74°37'19"SE	158.71	45	239,738.541908	2,735,913.940180
45 - 46	53°37'05"SE	115.36	46	239,831.420340	2,735,845.510070
46 - 47	54°49'49"SE	211.16	47	240,004.036869	2,735,723.879320
47 - 48	51°39'06"SE	219.49	48	240,176.173997	2,735,587.698250
48 - 49	66°52'04"SE	195.78	49	240,356.212381	2,735,510.786030
49 - 50	81°33'05"SE	106.65	50	240,461.706555	2,735,495.116660
50 - 51	81°33'07"SE	254.44	51	240,713.386327	2,735,457.737320
51 - 52	67°07'48"NE	51.47	52	240,760.813569	2,735,477.742060
52 - 53	49°23'57"NE	128.50	53	240,858.379681	2,735,561.368420
53 - 54	64°24'26"NE	299.28	54	241,128.293984	2,735,690.646330
54 - 55	54°41'09"NE	276.73	55	241,354.101737	2,735,850.610710
55 - 56	79°10'49"NE	98.83	56	241,451.178384	2,735,869.163220
56 - 57	65°28'03"NE	163.18	57	241,599.623564	2,735,936.914590
57 - 58	43°08'13"NE	113.47	58	241,677.209231	2,736,019.717300
58 - 59	47°45'24"NE	184.03	59	241,813.447584	2,736,143.437590
59 - 60	59°00'15"NE	141.63	60	241,934.856257	2,736,216.374770
60 - 61	78°34'46"SE	146.45	61	242,078.407266	2,736,187.376310
61 - 62	63°13'39"SE	147.27	62	242,209.892190	2,736,121.038020
62 - 63	67°27'35"NE	188.38	63	242,383.883480	2,736,193.250870
63 - 64	71°52'30"NE	174.40	64	242,549.629944	2,736,247.504830
64 - 65	20°36'41"NE	151.61	65	242,603.000684	2,736,389.408160
65 - 66	54°13'42"NE	88.30	66	242,674.643742	2,736,441.024410
66 - 67	88°56'09"SE	133.90	67	242,808.524648	2,736,438.537630
67 - 68	73°19'10"SE	181.52	68	242,982.406823	2,736,386.435280
68 - 69	79°36'40"SE	150.78	69	243,130.710619	2,736,359.246810
69 - 70	89°14'47"SE	152.23	70	243,282.930272	2,736,357.244940
70 - 71	68°59'48"NE	192.94	71	243,463.052227	2,736,426.398710
71 - 72	66°13'29"SE	137.10	72	243,588.514926	2,736,371.128280
72 - 73	81°02'46"NE	117.09	73	243,704.177886	2,736,389.351760
73 - 74	80°43'41"NE	143.65	74	243,845.955307	2,736,412.497350
74 - 75	68°24'00"NE	226.28	75	244,056.343244	2,736,495.795270
75 - 76	75°51'43"SE	243.56	76	244,292.524384	2,736,436.304140
76 - 1	88°13'05"NE	264.51	1		

ARTÍCULO SEGUNDO. Los polígonos generales del área de protección de flora y fauna Semidesierto Zacatecano se integran por zonas de amortiguamiento que se subzonifican en el programa de manejo, en términos de los artículos 47 BIS y 47 BIS 1 de la Ley General del Equilibrio Ecológico y la Protección al Ambiente.

ARTÍCULO TERCERO. La Secretaría de Medio Ambiente y Recursos Naturales, por conducto de la Comisión Nacional de Áreas Naturales Protegidas, debe administrar, manejar, preservar y restaurar los ecosistemas y los elementos del área de protección de flora y fauna Semidesierto Zacatecano, así como vigilar que las acciones que se realicen dentro de esta se ajusten a los propósitos de la Ley General del Equilibrio Ecológico y la Protección al Ambiente y de su reglamento en materia de áreas naturales protegidas, del presente decreto y demás disposiciones aplicables.

ARTÍCULO CUARTO. Dentro de las zonas de amortiguamiento del área de protección de flora y fauna Semidesierto Zacatecano, solo pueden realizarse las siguientes actividades:

- I. Preservación y conservación de los ecosistemas y sus elementos;
- II. Investigación y colecta científicas;
- III. Monitoreo del ambiente;
- IV. Educación ambiental;
- V. Turismo de bajo impacto ambiental;
- VI. Aprovechamiento extractivo de la vida silvestre;
- VII. Aprovechamiento forestal;
- VIII. Agrícolas y ganaderas;
- IX. Restauración de ecosistemas y reintroducción o repoblación de especies;
- X. Erradicación o control de especies exóticas, exóticas invasoras o que se tornen perjudiciales;
- XI. Construcción y mantenimiento de infraestructura pública o privada, y
- XII. Las demás previstas en la Ley General del Equilibrio Ecológico y la Protección al Ambiente, de acuerdo con la subzona en donde se pretendan realizar, así como las consideradas como permitidas en las reglas de carácter administrativo contenidas en el programa de manejo correspondiente.

Para las actividades a que se refiere el presente artículo y que requieran de autorización, conforme a las disposiciones jurídicas aplicables, la respectiva unidad administrativa de la institución de que se trate, debe contar previamente con la opinión favorable de la Comisión Nacional de Áreas Naturales Protegidas y, en todo caso, las autoridades competentes deben observar los plazos de respuesta previstos en la normativa correspondiente.

ARTÍCULO QUINTO. Las actividades, uso y aprovechamiento de los recursos naturales dentro de las zonas de amortiguamiento del área de protección de flora y fauna Semidesierto Zacatecano deben realizarse de conformidad con la subzonificación correspondiente y sujetarse a las siguientes modalidades:

- I. La investigación y colecta científicas, el monitoreo del ambiente y la educación ambiental se deben llevar a cabo de tal forma que no impliquen modificaciones sustanciales a las características o condiciones naturales originales;
- II. La educación ambiental se debe llevar a cabo de tal forma que no alteren el hábitat o la viabilidad de las especies y poblaciones de la vida silvestre, y no implicará la instalación de infraestructura permanente o temporal;
- III. El turismo de bajo impacto ambiental solo podrá realizarse siempre que su desarrollo no implique modificaciones de las características o condiciones naturales;
- IV. El aprovechamiento extractivo de vida silvestre requiere para su autorización contar previamente con la opinión favorable de la Comisión Nacional de Áreas Naturales Protegidas, excepto cuando dicho aprovechamiento se realice con fines de subsistencia por parte de las comunidades locales que ahí habiten al momento de la expedición del presente decreto, y siempre y cuando no se ponga en peligro a sus especies o poblaciones;

- V. El aprovechamiento forestal se debe realizar de manera que no propicie la sustitución, modificación o desaparición de las semillas y órganos de la vegetación forestal nativa;
- VI. Las actividades agrícolas, ganaderas, forestales, entre otras, se deben realizar únicamente en las subzonas en que, conforme a la Ley General del Equilibrio Ecológico y la Protección al Ambiente, permitan el desarrollo de tales actividades, las cuales deben procurar en todo momento la conservación de los ecosistemas y especies de vida silvestre existentes en el área, y promover, paulatinamente, la eliminación del uso de agroquímicos, como el glifosato para sustituirlos por alternativas sostenibles y culturalmente adecuadas; así como evitar el sobrepastoreo y fomentar la regeneración de la vegetación natural, según corresponda;
- VII. Las actividades cinegéticas sólo se podrán realizar bajo la modalidad de Unidades de Manejo para la Conservación de Vida Silvestre;
- VIII. La restauración de ecosistemas debe llevarse a cabo con el fin de recuperar la continuidad de los procesos ecológicos;
- IX. La reintroducción o repoblación de vida silvestre se debe realizar con especies nativas, o en su caso, con especies compatibles con el funcionamiento y la estructura de los ecosistemas originales. Se debe considerar que con estas actividades no se comprometa o afecte la recuperación de otras especies existentes en el área, particularmente aquellas que se encuentren en alguna categoría de riesgo;
- X. La erradicación o control de especies de vida silvestre exóticas, exóticas invasoras o que se tornen perjudiciales se debe realizar conforme a las medidas que para tal efecto autorice la Secretaría de Medio Ambiente y Recursos Naturales, con el fin de detener la afectación en la continuidad de los procesos ecológicos y evolutivos, así como de los servicios ecosistémicos o, en su caso propiciar, la recuperación de ambos;
- XI. El mantenimiento o construcción de infraestructura de apoyo debe realizarse con la aplicación de ecotecnias, de forma que no impliquen la remoción de las poblaciones naturales ni la fragmentación de los ecosistemas y microambientes, en las subzonas en las que el programa de manejo lo permita, en consideración de las características físicas y biológicas de las propias subzonas, y se deben ejecutar conforme a las reglas específicas que dicho programa prevea;
- XII. Las obras de infraestructura de apoyo que se ejecuten en el área natural protegida deben realizarse sin interferir con la captación natural del agua o su infiltración al suelo, y
- XIII. Las demás previstas en las leyes generales del Equilibrio Ecológico y la Protección al Ambiente, de Vida Silvestre, de Desarrollo Forestal Sustentable, y otras disposiciones jurídicas aplicables.

ARTÍCULO SEXTO. Dentro de las zonas de amortiguamiento del área de protección de flora y fauna Semidesierto Zacatecano, queda prohibido:

- I. Arrojar, verter, infiltrar o descargar cualquier tipo de desechos orgánicos, residuos sólidos o líquidos o cualquier otro tipo de contaminante, tales como el glifosato, insecticidas, fungicidas y pesticidas, entre otros, al suelo o cuerpos de agua;
- II. Rellenar, desecar o modificar el cauce de los ríos, los acuíferos o las zonas inundables;
- III. Tirar o abandonar residuos fuera de los sitios autorizados para tal efecto;
- IV. Construir confinamientos para residuos sólidos, así como para materiales y sustancias peligrosas;
- V. Introducir ejemplares o poblaciones exóticas o exóticas invasoras de la vida silvestre;
- VI. Introducir organismos genéticamente modificados, salvo con fines de biorremediación;
- VII. Acosar, molestar o dañar de cualquier forma a las especies de la vida silvestre;
- VIII. Alterar o destruir por cualquier medio o acción los sitios de alimentación, anidación, refugio o reproducción de la vida silvestre;
- IX. Ampliar la frontera agropecuaria mediante la remoción permanente de vegetación natural;

- X. Modificar el entorno natural donde se ubican vestigios históricos, arqueológicos y paleontológicos;
- XI. Realizar obras y trabajos de exploración, explotación y beneficio de los minerales o sustancias, a que se refiere la Ley de Minería;
- XII. Abrir bancos de material, extraer material pétreo o materiales para construcción, salvo que se realicen en forma artesanal mediante actividades de bajo impacto ambiental, que no generen impactos negativos a los ecosistemas, siempre que se cumpla lo dispuesto en el presente decreto y el programa de manejo y demás disposiciones jurídicas aplicables;
- XIII. Construir depósitos o sitios de disposición final de terreros, jales, escorias, graseros de las minas y establecimientos de beneficios de los minerales;
- XIV. Disposición final de los residuos mineros y residuos metalúrgicos;
- XV. Establecer áreas habitadas o urbanizadas que, a partir de un núcleo central presenten continuidad física en todas direcciones, en las cuales existan asentamientos humanos concentrados, que incluyan la administración pública, el comercio organizado y la industria y que cuenten con infraestructura, equipamiento y servicios urbanos tales como energía eléctrica, drenaje y red de agua potable, y
- XVI. Las demás que ordenen las leyes generales del Equilibrio Ecológico y la Protección al Ambiente, de Vida Silvestre, de Desarrollo Forestal Sustentable, y otras disposiciones jurídicas aplicables.

ARTÍCULO SÉPTIMO. En el área de protección de flora y fauna Semidesierto Zacatecano no se autoriza la fundación de nuevos centros de población, ni la urbanización de las tierras ejidales, incluidas las zonas de preservación ecológica de los centros de población.

ARTÍCULO OCTAVO. Cualquier obra o actividad pública o privada que se pretenda realizar dentro del área de protección de flora y fauna Semidesierto Zacatecano debe sujetarse a las modalidades establecidas en este decreto, el programa de manejo del área y demás disposiciones jurídicas aplicables.

Asimismo, quienes pretendan realizar dichas obras o actividades deben contar, en su caso y previamente a su ejecución, con la autorización de impacto ambiental en términos de la Ley General del Equilibrio Ecológico y la Protección al Ambiente y su reglamento en materia de evaluación del impacto ambiental, independientemente de los permisos, licencias y autorizaciones que deban expedir otras autoridades conforme a las disposiciones jurídicas aplicables.

ARTÍCULO NOVENO. Para el establecimiento y administración de órganos colegiados representativos, la creación de instrumentos económicos y la elaboración del programa de manejo del área, se deben observar los requisitos y procedimientos establecidos en la Ley General del Equilibrio Ecológico y la Protección al Ambiente y su reglamento en materia de áreas naturales protegidas.

ARTÍCULO DÉCIMO. Los propietarios, poseedores o titulares de otros derechos sobre tierras y aguas, que se encuentren dentro de la superficie del área de protección de flora y fauna Semidesierto Zacatecano están sujetos a las modalidades que se establecen en la Ley General del Equilibrio Ecológico y la Protección al Ambiente, su reglamento en materia de áreas naturales protegidas y en el presente decreto. Por tanto, están obligados a llevar a cabo sus actividades conforme a los criterios de preservación y conservación de los ecosistemas y sus elementos establecidos en el presente decreto, y deben respetar las previsiones contenidas en el programa de manejo y demás disposiciones jurídicas aplicables.

ARTÍCULO DECIMOPRIMERO. La Secretaría de Medio Ambiente y Recursos Naturales, por conducto de la Comisión Nacional de Áreas Naturales Protegidas, con la participación de otras dependencias de la administración pública federal, pueden celebrar acuerdos de coordinación con el gobierno del estado de Zacatecas, con la intervención que, en su caso, corresponda a los municipios de Mazapil, Concepción del Oro y El Salvador; así como la concertación de acciones con los sectores social y privado con sujeción a Ley General del Equilibrio Ecológico y la Protección al Ambiente, su reglamento en materia de áreas naturales protegidas, lo establecido en el presente decreto, en el programa de manejo respectivo, y demás disposiciones jurídicas aplicables.

ARTÍCULO DECIMOSEGUNDO. La Secretaría de Medio Ambiente y Recursos Naturales, por conducto de la Comisión Nacional de Áreas Naturales Protegidas, debe formular el programa de manejo del área de protección de flora y fauna Semidesierto Zacatecano, de conformidad con el artículo 65 de la Ley General del Equilibrio Ecológico y la Protección al Ambiente.

El contenido de dicho programa debe ajustarse a lo dispuesto en la Ley General del Equilibrio Ecológico y la Protección al Ambiente, su reglamento en materia de áreas naturales protegidas, el presente decreto y demás disposiciones jurídicas aplicables y, además, debe contener el conjunto de políticas y medidas de protección, manejo, uso sustentable y restauración, así como procesos de conocimiento, cultura y gestión que se deben aplicar para la conservación del área de protección de flora y fauna Semidesierto Zacatecano.

ARTÍCULO DECIMOTERCERO. La Secretaría de Medio Ambiente y Recursos Naturales, por conducto de la Comisión Nacional de Áreas Naturales Protegidas, debe delimitar en el programa de manejo la zona de influencia del área de protección de flora y fauna Semidesierto Zacatecano, con el propósito de generar nuevos patrones de desarrollo regional sustentable, acordes con el presente decreto y promover que las autoridades competentes, que regulen o autoricen actividades en dicha zona, consideren la congruencia entre estas y dicha área natural protegida.

ARTÍCULO DECIMOCUARTO. La Secretaría de Medio Ambiente y Recursos Naturales, por conducto de la Comisión Nacional de Áreas Naturales Protegidas, es la encargada de administrar los terrenos nacionales ubicados dentro del área de protección de flora y fauna Semidesierto Zacatecano, y no podrá darles un destino distinto a aquéllos que resulten compatibles con la conservación y protección de los ecosistemas.

ARTÍCULO DECIMOQUINTO. La inspección y vigilancia en el área de protección de flora y fauna Semidesierto Zacatecano queda a cargo de la Secretaría de Medio Ambiente y Recursos Naturales, por conducto de la Procuraduría Federal de Protección al Ambiente, con la participación que corresponda a las demás dependencias y entidades de la administración pública federal competentes.

ARTÍCULO DECIMOSEXTO. Publíquese el presente decreto en el Diario Oficial de la Federación, y efectúese una segunda publicación del mismo en el referido medio de difusión oficial conforme al artículo 61 de la Ley General del Equilibrio Ecológico y la Protección al Ambiente con efectos de notificación personal a los propietarios, poseedores o titulares de otros derechos, ubicados en el área de protección de flora y fauna Semidesierto Zacatecano, que no hayan sido notificados previamente por ignorarse sus nombres, domicilios o su existencia.

TRANSITORIOS

PRIMERO. El presente decreto entra en vigor el día de su publicación en el Diario Oficial de la Federación.

SEGUNDO. La Secretaría de Medio Ambiente y Recursos Naturales, por conducto de la Comisión Nacional de Áreas Naturales Protegidas, en un plazo no mayor de 30 días naturales, contados a partir de la fecha de publicación del presente decreto, debe gestionar su inscripción en los registros públicos de la propiedad que correspondan, en el Registro Agrario Nacional, así como en el Registro Nacional de Áreas Naturales Protegidas.

TERCERO. Los permisos, autorizaciones o concesiones otorgados por las dependencias competentes con anterioridad a la entrada en vigor del presente decreto, para realizar actividades dentro del área de protección de flora y fauna Semidesierto Zacatecano, deben continuar vigentes hasta que dejen de surtir efectos en los títulos correspondientes.

CUARTO. Las erogaciones que, en su caso, se generen con motivo de la entrada en vigor del presente decreto, se deben cubrir mediante movimientos compensados, conforme a las disposiciones jurídicas aplicables, con cargo al presupuesto aprobado para los ejecutores de gasto correspondientes en el presente ejercicio fiscal, y no se autorizarán recursos adicionales en el presente ejercicio ni en los subsecuentes.

Dado en la residencia del Poder Ejecutivo Federal, en Ciudad de México a 29 de diciembre de 2023.-
Andrés Manuel López Obrador.- Rúbrica.- La Secretaria de Medio Ambiente y Recursos Naturales, **María Luisa Albores González.-** Rúbrica.- El Secretario de Desarrollo Agrario, Territorial y Urbano, **Román Guillermo Meyer Falcón.-** Rúbrica.

DECRETO por el que se declara área natural protegida, con la categoría de área de protección de flora y fauna, el sitio Humedales de Montaña La Kist y María Eugenia, ubicado en el municipio de San Cristóbal de las Casas, estado de Chiapas, y que abarca la superficie de 215-70-69.23 hectáreas (Segunda publicación).

Al margen un sello con el Escudo Nacional, que dice: Estados Unidos Mexicanos.- Presidencia de la República.

ANDRÉS MANUEL LÓPEZ OBRADOR, presidente de los Estados Unidos Mexicanos, en ejercicio de la facultad que me confiere el artículo 89, fracción I, de la Constitución Política de los Estados Unidos Mexicanos, con fundamento en los artículos 4o., párrafo quinto, y 27, párrafo tercero, de la propia Constitución; 13 y 32 Bis de la Ley Orgánica de la Administración Pública Federal; 1o., fracciones I, IV y VI, 2o., fracción II, 3o., fracciones II, XXV, XXVII y XXX, 5o., fracciones VIII y XI, 6o., 15, fracciones I, III, V, VI y IX, 44, 45, 46, párrafos primero, fracción VII, segundo, quinto, sexto y séptimo, 47, 47 BIS, 47 BIS 1, 49, 54, 57, 58, 60, 61, 63, 64, 74 y 161 de la Ley General del Equilibrio Ecológico y la Protección al Ambiente; 29, fracción X, 30, fracción XXII, y 34, fracción III, inciso e, de la Ley General de Cambio Climático; 4o., de la Ley General de Vida Silvestre, y

CONSIDERANDO

Que el artículo 4o., párrafo quinto, de la Constitución Política de los Estados Unidos Mexicanos (CPEUM), establece que “[t]oda persona tiene derecho a un ambiente sano para su desarrollo y bienestar. El Estado garantizará el respeto a este derecho”;

Que el artículo 27, párrafo tercero, de la CPEUM, establece que “[l]a nación tendrá en todo tiempo el derecho de imponer a la propiedad privada las modalidades que dicte el interés público”, y que el Estado dictará “las medidas necesarias para ordenar los asentamientos humanos y establecer adecuadas provisiones, usos, reservas y destinos de tierras, aguas y bosques (...) para preservar y restaurar el equilibrio ecológico”, así como “para evitar la destrucción de los elementos naturales y los daños que la propiedad pueda sufrir en perjuicio de la sociedad”;

Que el Convenio sobre la Diversidad Biológica, firmado *ad referendum* por México el 13 de junio de 1992 y publicado en el Diario Oficial de la Federación (DOF) el 7 de mayo de 1993, señala en su artículo 8, incisos a y d, respectivamente, que cada parte contratante “[e]stablecerá un sistema de áreas protegidas o áreas donde haya que tomar medidas especiales para conservar la diversidad biológica”, y “[p]romoverá la protección de ecosistemas y hábitat naturales y el mantenimiento de poblaciones viables de especies en entornos naturales”;

Que el Protocolo Adicional a la Convención Americana sobre Derechos Humanos en Materia de Derechos Económicos, Sociales y Culturales “Protocolo de San Salvador”, ratificado por México el 16 de abril de 1996 y publicado en el DOF el 1 de septiembre de 1998, dispone en su artículo 11 que “[t]oda persona tiene derecho a vivir en un medio ambiente sano y a contar con servicios públicos básicos”, y que “[l]os Estados Partes promoverán la protección, preservación y mejoramiento del medio ambiente”;

Que el 22 de marzo de 2011, se publicaron en el Periódico Oficial del estado de Chiapas el “Decreto por el que declara área natural protegida con la categoría de zona sujeta a conservación ecológica la zona conocida como “Humedales de Montaña La Kist” ubicada en el municipio de San Cristóbal de las Casas, Chiapas” y el “Decreto por el que se declara área natural protegida con la categoría zona sujeta a conservación ecológica la zona conocida como “Humedales de Montaña María Eugenia”, ubicada en el municipio de San Cristóbal de las Casas, Chiapas”;

Que el Acuerdo de París, publicado en el DOF el 4 de noviembre de 2016, prevé en su artículo 7 que “...las Partes establecen el objetivo mundial relativo a la adaptación, que consiste en aumentar la capacidad de adaptación, fortalecer la resiliencia y reducir la vulnerabilidad al cambio climático con miras a contribuir al desarrollo sostenible...”;

Que uno de los “Principios Marco sobre los Derechos Humanos y el Medio Ambiente” presentados por el Relator Especial de las Naciones Unidas sobre los derechos humanos y el medio ambiente al Consejo de los Derechos Humanos de las Naciones Unidas, en marzo de 2018, es que “[l]os Estados deben respetar, proteger y hacer efectivos los derechos humanos con el fin de garantizar un medio ambiente sin riesgos, limpio, saludable y sostenible”; por lo que, deben adoptar las medidas efectivas para su cumplimiento, impedir los daños ambientales, reducirlos y prever reparaciones;

Que el objeto de la Ley General del Equilibrio Ecológico y la Protección al Ambiente (LGEEPA) es propiciar el desarrollo sustentable y establecer las bases para “[l]a preservación y protección de la biodiversidad, así como el establecimiento y administración de las áreas naturales protegidas” (artículo 1o., fracción IV);

Que la citada ley considera de utilidad pública el establecimiento, protección y preservación de las áreas naturales protegidas y de las zonas de restauración ecológica (artículo 2o., fracción II, de la LGEEPA);

Que la preservación es el “conjunto de políticas y medidas para mantener las condiciones que propicien la evolución y continuidad de los ecosistemas y hábitat naturales, así como conservar las poblaciones viables de especies en sus entornos naturales y los componentes de la biodiversidad fuera de sus hábitat naturales”, y que la protección es el “conjunto de políticas y medidas para mejorar el ambiente y controlar su deterioro” (artículo 3o., fracciones XXV y XXVII, de la LGEEPA);

Que para la formulación y conducción de la política ambiental y la expedición de normas oficiales mexicanas y demás instrumentos, en materia de preservación y restauración del equilibrio ecológico y protección al ambiente, el Ejecutivo Federal debe observar como principio que el medio más eficaz para evitar los desequilibrios ecológicos es la prevención de las causas que los generan (artículo 15, fracción VI, de la LGEEPA);

Que, dentro de las categorías de áreas naturales protegidas se encuentran las áreas de protección de flora y fauna, las cuales se establecen en los lugares que contienen los hábitat de cuyo equilibrio y preservación, depende la existencia, transformación y desarrollo de las especies de flora y fauna silvestres (artículo 46, fracción VII, y 54 de la LGEEPA);

Que las áreas naturales protegidas se establecen mediante declaratoria expedida por el titular del Ejecutivo Federal, previa realización de los estudios justificativos, mismos que deben ser puestos a disposición del público (artículos 57 y 58 de la LGEEPA);

Que las áreas naturales protegidas contribuyen a adoptar medidas para combatir el cambio climático y sus efectos, y a detener la pérdida de la biodiversidad, para alcanzar los objetivos 13 y 15 de desarrollo sostenible de la Agenda 2030 de la Organización de las Naciones Unidas;

Que el Plan Nacional de Desarrollo 2019-2024, publicado en el DOF el 12 de julio de 2019, señala en su Eje General II. “Política Social”, apartado “Desarrollo Sostenible” que “[e]l gobierno de México está comprometido a impulsar el desarrollo sostenible, que en la época presente se ha evidenciado como un factor indispensable del bienestar. Se le define como la satisfacción de las necesidades de la generación presente sin comprometer la capacidad de las generaciones futuras para satisfacer sus propias necesidades. Esta fórmula resume insoslayables mandatos éticos, sociales, ambientales y económicos que deben ser aplicados en el presente para garantizar un futuro mínimamente habitable y armónico”;

Que el Programa Sectorial de Medio Ambiente y Recursos Naturales 2020-2024, publicado en el DOF el 7 de julio de 2020, expone como acción puntual “[c]onsolidar y promover las áreas naturales protegidas (...) privilegiando la representatividad y la conectividad de los ecosistemas, la conservación de especies prioritarias y el patrimonio biocultural de las comunidades que las habitan”;

Que se publicó en el DOF, el 1 de abril de 2022, el “Acuerdo Secretarial por el que se establece el hábitat crítico, para la conservación de las especies de flora y fauna silvestre que habitan en los Humedales de Montaña La Kisst y María Eugenia, Municipio de San Cristóbal de las Casas, Estado de Chiapas”;

Que la protección y conservación de los ecosistemas y su biodiversidad reducen la vulnerabilidad de la población e incrementan su resiliencia, además de favorecer la adaptación de la biodiversidad y especies en riesgo al cambio climático;

Que la destrucción acelerada del medio natural pone de manifiesto la necesidad de preservar todos los elementos que lo conforman, por lo que el establecimiento de áreas naturales protegidas es la medida más efectiva para la conservación biológica;

Que la Secretaría de Medio Ambiente y Recursos Naturales (Semarnat), por medio de la Comisión Nacional de Áreas Naturales Protegidas (Conanp), en colaboración con la Secretaría de Medio Ambiente e Historia Natural del gobierno del estado de Chiapas y el Ayuntamiento del municipio de San Cristóbal de las Casas, estado de Chiapas, en términos de los artículos 58 de la LGEEPA, y 45 y 46 del Reglamento de la Ley General del Equilibrio Ecológico y la Protección al Ambiente en Materia de Áreas Naturales Protegidas, elaboró el estudio previo justificativo en el que concluyó que el sitio Humedales de Montaña La Kisst y María Eugenia, reúne los requisitos para ser declarado como área natural protegida con la categoría área de protección de flora y fauna;

Que el referido estudio previo justificativo fue puesto a disposición del público, mediante aviso publicado en el DOF el 8 de noviembre de 2023, y señala que el sitio Humedales de Montaña La Kisst y María Eugenia, ubicado en el municipio de San Cristóbal de las Casas, en el estado de Chiapas, está comprendida dentro de la provincia geológica denominada “Cinturón Chiapaneco de Pliegues y Fallas”;

Que el sitio Humedales de Montaña La Kisst y María Eugenia comprende las áreas naturales protegidas de carácter local con la categoría de zona sujeta a conservación ecológica, por lo que la Semarnat por conducto de la Conanp debe suscribir acuerdo de coordinación con el gobierno del estado de Chiapas con el objeto de llevar a cabo diversas acciones orientadas a la administración, protección, conservación y aprovechamiento sustentable de los recursos naturales del área de protección de flora y fauna que se establece;

Que el sitio Humedales de Montaña La Kisst y María Eugenia comprende la superficie del hábitat crítico para la conservación de las especies de flora y fauna silvestre que habita este, ubicado en el municipio de San Cristóbal de las Casas, estado de Chiapas;

Que el sitio Humedales de Montaña La Kisst y María Eugenia ha sido identificado por la Comisión Nacional para el Conocimiento y Uso de la Biodiversidad como un sitio prioritario acuático epicontinental para la conservación de la biodiversidad que incluyen diversos ecosistemas interconectados por flujos del agua que son fundamentales para el mantenimiento de la biodiversidad y los servicios ambientales que provee a las comunidades humanas a nivel local y regional;

Que el sitio Humedales de Montaña La Kisst y María Eugenia es hábitat de 236 especies de plantas vasculares, peces, anfibios, aves, reptiles y mamíferos, de las cuales 13 especies son endémicas, y 35 se enlistan en alguna categoría de riesgo de la "Norma Oficial Mexicana NOM-059-SEMARNAT-2010, Protección ambiental-Especies nativas de México de flora y fauna silvestres-Categorías de riesgo y especificaciones para su inclusión, exclusión o cambio-Lista de especies en riesgo", y su modificación, publicadas en el DOF el 30 de diciembre de 2010 y 14 de noviembre de 2019, respectivamente;

Que entre las especies que habitan en el sitio Humedales de Montaña La Kisst y María Eugenia incluidas en la NOM-059-SEMARNAT-2010, se encuentran especies en la categoría de sujetas a protección especial como rana ladrona gris (*Craugastor glaucus*) y abaniquillo adornado de Chiapas (*Anolis anisolepis*); especies amenazadas como culebra lineada de bosque (*Thamnophis cyrtopsis*) y el jilguero corona negra (*Spinus atriceps*), y especies en peligro de extinción como momoto garganta azul (*Aspatha gularis*) y chipe rosado (*Cardellina versicolor*);

Que con la protección del sitio Humedales de Montaña La Kisst y María Eugenia se garantiza la permanencia de diversos servicios ambientales como la captación de agua y recarga de acuíferos, la regulación hidrológica a nivel local y el mantenimiento de la humedad de los suelos con el objeto de mantener la calidad del agua en el humedal para satisfacer las necesidades básicas de la población de la región;

Que en el sitio Humedales de Montaña La Kisst y María Eugenia se han registrado problemáticas derivadas del crecimiento demográfico del municipio de San Cristóbal de las Casas. Dichas problemáticas amenazan la conservación de sus ecosistemas, su biodiversidad y los servicios ambientales que proveen, como consecuencia se da la pérdida de la vegetación responsable de la captación de agua, así como del relleno de los humedales y la pérdida de sitios de almacenamiento natural de agua, que son indispensables para el municipio donde la contaminación con residuos sólidos, agentes químicos y aguas residuales, ha ocasionado que las pocas fuentes de agua aún existentes no sean aptas para consumo humano, por lo que se requiere la conservación del citado sitio que da sustento a más de 50 aves migratorias, que lo utilizan para su reproducción o para complementar fases críticas de su ciclo biológico;

Que es necesario emprender acciones preventivas de restauración y protección en el sitio Humedales de Montaña La Kisst y María Eugenia, de lo contrario se ponen en riesgo los ecosistemas y especies que ahí habitan, ya que continuaría el deterioro ambiental para las próximas generaciones por el desarrollo de actividades contrarias a la conservación del medio ambiente en la zona, lo que transgrede los principios de responsabilidad y prevención establecidos en la LGEEPA;

Que, ante el desafío que representa el cambio climático, se deben implementar diversas medidas con una visión transversal y multidisciplinaria, a efecto de conservar el patrimonio natural, usarlo de forma sustentable y aumentar el bienestar social;

Que, en el presente procedimiento, se otorgó garantía de audiencia a las personas afectadas, por lo que se dio cumplimiento a lo previsto en los artículos 14 y 16 de la CPEUM, toda vez que del 11 al 13 de diciembre de 2023 se puso a disposición de los "[p]ropietarios, poseedores y titulares de otros derechos, ubicados en el sitio conocido como Humedales de Montaña La Kisst y María Eugenia, localizado en el municipio de San Cristóbal de las Casas, en el estado de Chiapas", mediante edictos publicados en el DOF y en uno de los periódicos de mayor circulación en el territorio nacional, el estudio previo justificativo para el establecimiento del área de protección de flora y fauna Humedales de Montaña La Kisst y María Eugenia, el plano de localización y el proyecto de declaratoria, así como las prohibiciones y modalidades a las que se deben sujetar las actividades asociadas a la categoría de área de protección de flora y fauna. Asimismo, se les informó que contaban con 10 días hábiles para manifestar lo que a su interés conviniera y se procedió conforme a la normativa aplicable, y

Que con el fin de proteger el sitio Humedales de Montaña La Kisst y María Eugenia con esquemas que garanticen la preservación integral de los elementos naturales que lo componen, he tenido a bien expedir el siguiente

DECRETO

ARTÍCULO PRIMERO. Se declara área natural protegida, con la categoría de área de protección de flora y fauna, el sitio Humedales de Montaña La Kisst y María Eugenia que, de acuerdo con el Marco Geoestadístico, versión 2022 del Instituto Nacional de Estadística y Geografía, se ubica en el municipio de San Cristóbal de las Casas, estado de Chiapas, y abarca la superficie de 215-70-69.23 hectáreas (doscientas quince hectáreas, setenta áreas, sesenta y nueve punto veintitrés centiáreas).

Cuenta con dos zonas núcleo. La zona núcleo La Kisst que se conforma por ocho polígonos y la zona núcleo María Eugenia que se conforma por cuatro polígonos con una superficie total de 88-71-94.78 hectáreas (ochenta y ocho hectáreas, setenta y una áreas, noventa y cuatro punto setenta y ocho centiáreas), y por una zona de amortiguamiento con una superficie total de 126-98-74.45 hectáreas (ciento veintiséis hectáreas, noventa y ocho áreas, setenta y cuatro punto cuarenta y cinco centiáreas).

La descripción limítrofe del polígono general y zonificación que conforman el área de protección de flora y fauna Humedales de Montaña La Kisst y María Eugenia se encuentra en un sistema de coordenadas proyectadas en Universal Transversa de Mercator (UTM) Zona 15, con Elipsoide GRS80 y Datum Horizontal ITRF08 época 2010.0.

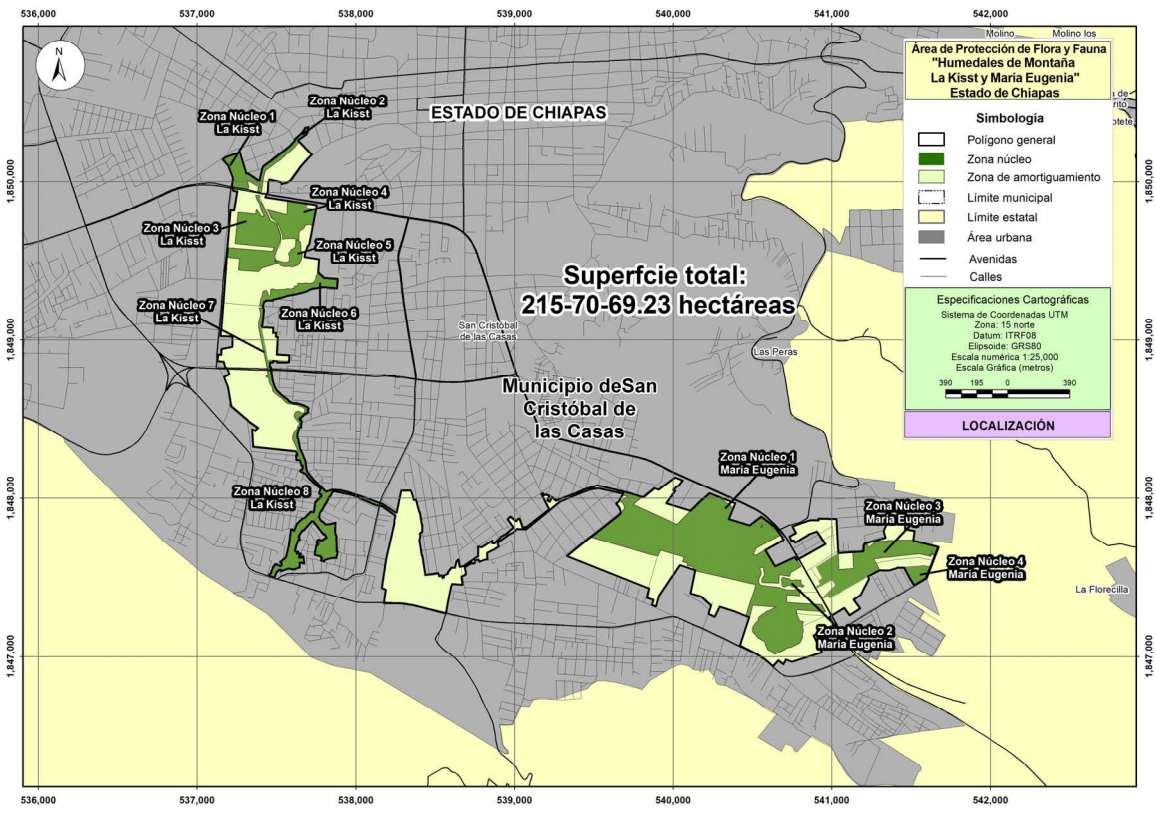

El plano oficial del área de protección de flora y fauna Humedales de Montaña La Kisst y María Eugenia que contiene la descripción limítrofe analítico-topográfica del polígono general que se describe en este decreto se encuentra en las oficinas centrales de la Comisión Nacional de Áreas Naturales Protegidas, ubicadas en avenida Ejército Nacional, número 223, piso 12, colonia Anáhuac, I Sección, alcaldía Miguel Hidalgo, código postal 11320, en Ciudad de México y en la oficina de la Dirección Regional Frontera Sur, Istmo y Pacífico Sur, ubicada en calle 2ª Oriente Norte, número 227, colonia Centro, código postal 29000, Tuxtla Gutiérrez, estado de Chiapas, y en la oficina de representación de la Secretaría de Medio Ambiente y Recursos Naturales, ubicada en calle 5 Poniente Norte, número 1207, colonia Barrio Niño de Atocha, código postal 29037, Tuxtla Gutiérrez, estado de Chiapas.

Polígono General**Superficie: 215-70-69.23 hectáreas**

Est-PV	Rumbo	Distancia (metros)	Vértice No.-	Coordenadas UTM	
				X	Y
			1	537,700.073899	1,850,344.345880
1 - 2	11°48'42"SE	1.47	2	537,700.373974	1,850,342.910990
2 - 3	10°53'07"SE	5.09	3	537,701.335128	1,850,337.912980
3 - 4	05°28'33"SW	19.47	4	537,699.476896	1,850,318.529700
4 - 5	25°02'31"SW	22.1	5	537,690.121659	1,850,298.505650
5 - 6	55°35'54"SW	63.38	6	537,637.823933	1,850,262.694630
6 - 7	16°45'09"SW	4.41	7	537,636.553316	1,850,258.473560
7 - 8	44°00'56"SE	124.42	8	537,723.010016	1,850,168.994100
8 - 9	50°45'16"SW	14.22	9	537,712.000000	1,850,160.000000
9 - 10	42°38'01"SW	85.63	10	537,654.000000	1,850,097.000000
10 - 11	36°46'08"SW	113.6	11	537,586.000000	1,850,006.000000
11 - 12	64°10'44"SW	34.44	12	537,555.000000	1,849,991.000000
12 - 13	77°44'06"SW	23.54	13	537,532.000000	1,849,986.000000
13 - 14	24°26'38"NW	12.08	14	537,527.000000	1,849,997.000000
14 - 15	76°32'05"NW	73.01	15	537,456.000000	1,850,014.000000
15 - 16	26°33'54"SW	17.89	16	537,448.000000	1,849,998.000000
16 - 17	02°51'44"SW	60.07	17	537,445.000000	1,849,938.000000
17 - 18	23°11'54"SW	38.08	18	537,430.000000	1,849,903.000000
18 - 19	81°13'38"SE	327.84	19	537,754.000000	1,849,853.000000
19 - 20	10°43'52"SW	252.41	20	537,707.000000	1,849,605.000000
20 - 21	35°50'15"SW	22.2	21	537,694.000000	1,849,587.000000
21 - 22	86°49'12"SW	0.41	22	537,693.586553	1,849,586.977030
22 - 23	18°37'07"SW	37.23	23	537,681.701723	1,849,551.700240
23 - 24	09°07'17"SW	29.21	24	537,677.070528	1,849,522.856550
24 - 25	81°30'39"SE	92.54	25	537,768.600644	1,849,509.195340
25 - 26	63°56'06"SE	0.44	26	537,769.000000	1,849,509.000000
26 - 27	04°05'08"SW	84.21	27	537,763.000000	1,849,425.000000
27 - 28	46°35'28"SE	50.93	28	537,800.000000	1,849,390.000000
28 - 29	86°03'17"SE	87.21	29	537,887.000000	1,849,384.000000
29 - 30	05°42'38"SW	60.3	30	537,881.000000	1,849,324.000000
30 - 31	83°53'04"NW	84.48	31	537,797.000000	1,849,333.000000
31 - 32	81°45'51"SW	76.79	32	537,721.000000	1,849,322.000000
32 - 33	62°06'09"SW	38.47	33	537,687.000000	1,849,304.000000
33 - 34	76°23'58"SW	63.79	34	537,625.000000	1,849,289.000000
34 - 35	78°53'13"SW	57.07	35	537,569.000000	1,849,278.000000
35 - 36	73°32'23"SW	45.88	36	537,525.000000	1,849,265.000000
36 - 37	77°28'16"SW	46.1	37	537,480.000000	1,849,255.000000
37 - 38	21°48'05"SW	5.39	38	537,478.000000	1,849,250.000000
38 - 39	88°38'09"SW	42.01	39	537,436.000000	1,849,249.000000
39 - 40	56°18'35"SW	18.03	40	537,421.000000	1,849,239.000000
40 - 41	14°02'10"SW	24.74	41	537,415.000000	1,849,215.000000
41 - 42	00°00'00"SE	10	42	537,415.000000	1,849,205.000000
42 - 43	23°11'54"SE	15.23	43	537,421.000000	1,849,191.000000
43 - 44	05°31'39"SW	91.97	44	537,412.140610	1,849,099.452970
44 - 45	38°19'17"SW	9.11	45	537,406.493875	1,849,092.308510

Est-PV	Rumbo	Distancia (metros)	Vértice No.-	Coordenadas UTM	
				X	Y
45 - 46	25°57'41"SE	12.58	46	537,412.000000	1,849,080.999990
46 - 47	86°20'52"SE	68.45	47	537,480.313076	1,849,076.639590
47 - 48	02°34'58"SW	32.06	48	537,478.868209	1,849,044.611710
48 - 49	86°31'54"SE	19.88	49	537,498.709234	1,849,043.409230
49 - 50	05°46'56"SW	23.87	50	537,496.304261	1,849,019.660120
50 - 51	83°07'05"SE	12.33	51	537,508.545677	1,849,018.182710
51 - 52	03°23'59"SW	110.38	52	537,502.000000	1,848,908.000000
52 - 53	86°22'42"SE	79.16	53	537,581.000000	1,848,903.000000
53 - 54	03°54'01"SW	44.1	54	537,578.000000	1,848,859.000000
54 - 55	86°20'51"SW	47.1	55	537,531.000000	1,848,856.000000
55 - 56	89°08'41"NW	25.31	56	537,505.696561	1,848,856.377660
56 - 57	01°28'07"NW	8.85	57	537,505.469605	1,848,865.228940
57 - 58	84°52'18"NW	26.53	58	537,479.041293	1,848,867.600710
58 - 59	07°51'11"SW	9.92	59	537,477.685995	1,848,857.774800
59 - 60	86°45'37"SW	17.99	60	537,459.728296	1,848,856.758330
60 - 61	01°53'17"SW	30.85	61	537,458.711822	1,848,825.925300
61 - 62	81°24'59"SE	6.33	62	537,464.970284	1,848,824.980630
62 - 63	07°12'02"SE	24.17	63	537,468.000000	1,848,801.000000
63 - 64	08°25'37"SE	54.59	64	537,476.000000	1,848,747.000000
64 - 65	16°33'25"SE	38.6	65	537,487.000000	1,848,710.000000
65 - 66	26°33'54"SE	31.3	66	537,501.000000	1,848,682.000000
66 - 67	47°29'22"SE	32.56	67	537,525.000000	1,848,660.000000
67 - 68	39°48'20"SE	15.62	68	537,535.000000	1,848,648.000000
68 - 69	90°00'00"NE	6	69	537,541.000000	1,848,648.000000
69 - 70	15°56'43"SE	7.28	70	537,543.000000	1,848,641.000000
70 - 71	61°06'48"SE	32.05	71	537,571.062587	1,848,625.517190
71 - 72	14°32'04"SE	8.72	72	537,573.251638	1,848,617.073710
72 - 73	56°58'34"SE	20.28	73	537,590.256803	1,848,606.020360
73 - 74	75°18'09"SE	26.81	74	537,616.189680	1,848,599.218290
74 - 75	66°48'04"SE	3.24	75	537,619.165584	1,848,597.942900
75 - 76	59°44'36"NE	6.01	76	537,624.355554	1,848,600.970390
76 - 77	73°06'39"SE	39.28	77	537,661.940365	1,848,589.559180
77 - 78	66°34'16"SE	24.04	78	537,684.000000	1,848,580.000000
78 - 79	59°02'10"SE	23.32	79	537,704.000000	1,848,568.000000
79 - 80	17°06'09"SW	9.15	80	537,701.309585	1,848,559.256150
80 - 81	90°00'00"NW	5.62	81	537,695.688827	1,848,559.256150
81 - 82	22°37'11"SE	16.58	82	537,702.065764	1,848,543.951500
82 - 83	65°05'42"SW	26.25	83	537,678.258533	1,848,532.898150
83 - 84	41°18'30"SW	18.68	84	537,665.929788	1,848,518.868880
84 - 85	55°55'22"SW	17.45	85	537,651.475398	1,848,509.090910
85 - 86	73°36'37"SW	7.53	86	537,644.248202	1,848,506.965270
86 - 87	14°02'10"SE	10.52	87	537,646.798977	1,848,496.762170
87 - 88	75°15'23"NE	8.35	88	537,654.876431	1,848,498.887820
88 - 89	04°05'08"SE	11.93	89	537,655.726689	1,848,486.984200
89 - 90	90°00'00"NE	5.95	90	537,661.678497	1,848,486.984200
90 - 91	18°26'05"SW	5.38	91	537,659.977980	1,848,481.882650
91 - 92	34°41'42"SW	6.72	92	537,656.151818	1,848,476.355970
92 - 93	01°16'22"SE	19.14	93	537,656.576947	1,848,457.225160

Est-PV	Rumbo	Distancia (metros)	Vértice No.-	Coordenadas UTM	
				X	Y
93 - 94	39°28'38"SW	1.57	94	537,655.580980	1,848,456.015980
94 - 95	00°00'00"SE	7.47	95	537,655.580980	1,848,448.548810
95 - 96	88°56'20"NW	9.84	96	537,645.746170	1,848,448.730940
96 - 97	17°40'23"SW	38.99	97	537,633.907973	1,848,411.577210
97 - 98	06°31'11"SW	25.66	98	537,630.993956	1,848,386.079560
98 - 99	24°55'11"SE	16.63	99	537,638.000000	1,848,371.000000
99 - 100	06°20'24"SE	18.11	100	537,640.000000	1,848,353.000000
100 - 101	11°35'31"SE	39.81	101	537,648.000000	1,848,314.000000
101 - 102	26°33'54"SE	17.89	102	537,656.000000	1,848,298.000000
102 - 103	22°47'47"SE	74.85	103	537,685.000000	1,848,229.000000
103 - 104	04°05'08"SW	14.04	104	537,684.000000	1,848,215.000000
104 - 105	08°00'54"SE	34.7	105	537,688.837703	1,848,180.643610
105 - 106	23°43'13"SE	19.07	106	537,696.510635	1,848,163.181070
106 - 107	38°35'14"SE	65.33	107	537,737.256550	1,848,112.116390
107 - 108	46°19'05"SE	105.73	108	537,813.721286	1,848,039.091240
108 - 109	61°03'38"NE	6.39	109	537,819.312454	1,848,042.182730
109 - 110	73°04'25"NE	26.85	110	537,845.000000	1,848,050.000000
110 - 111	77°28'16"NE	9.22	111	537,854.000000	1,848,052.000000
111 - 112	86°25'25"SE	48.09	112	537,902.000000	1,848,049.000000
112 - 113	78°10'42"SE	43.93	113	537,945.000000	1,848,040.000000
113 - 114	72°08'23"SE	94.56	114	538,035.000000	1,848,011.000000
114 - 115	70°22'39"SE	122.09	115	538,150.000000	1,847,970.000000
115 - 116	72°28'27"SE	19.92	116	538,169.000000	1,847,964.000000
116 - 117	56°13'36"SE	101.34	117	538,253.235179	1,847,907.666470
117 - 118	79°57'40"SE	3.82	118	538,257.000000	1,847,907.000000
118 - 119	11°47'05"NE	141.99	119	538,286.000000	1,848,046.000000
119 - 120	90°00'00"NE	60	120	538,346.000000	1,848,046.000000
120 - 121	20°55'28"SE	36.4	121	538,359.000000	1,848,012.000000
121 - 122	15°38'32"SE	25.96	122	538,366.000000	1,847,987.000000
122 - 123	90°00'00"NE	14	123	538,380.000000	1,847,987.000000
123 - 124	14°02'10"SE	74.22	124	538,398.000000	1,847,915.000000
124 - 125	52°45'54"SE	7.61	125	538,404.055118	1,847,910.398110
125 - 126	09°54'15"SE	35.14	126	538,410.098909	1,847,875.783670
126 - 127	06°50'33"SE	25.48	127	538,413.134683	1,847,850.485560
127 - 128	12°45'27"SE	18.33	128	538,417.182382	1,847,832.608220
128 - 129	85°14'10"NE	1.82	129	538,419.000000	1,847,832.759690
129 - 130	00°00'00"SE	42.76	130	538,419.000000	1,847,790.000000
130 - 131	49°05'08"SW	19.85	131	538,404.000000	1,847,777.000000
131 - 132	11°18'35"SE	15.3	132	538,407.000000	1,847,762.000000
132 - 133	13°29'44"SW	25.71	133	538,401.000000	1,847,737.000000
133 - 134	09°05'24"SE	101.27	134	538,417.000000	1,847,637.000000
134 - 135	63°26'05"SE	2.24	135	538,419.000000	1,847,636.000000
135 - 136	08°51'07"SE	123.47	136	538,438.000000	1,847,514.000000
136 - 137	80°59'29"NE	83.02	137	538,520.000000	1,847,527.000000
137 - 138	16°41'57"SE	20.88	138	538,526.000000	1,847,507.000000
138 - 139	71°33'54"NE	15.41	139	538,540.621641	1,847,511.873870
139 - 140	21°09'40"SE	17.23	140	538,546.842185	1,847,495.804130
140 - 141	63°26'05"NE	9.76	141	538,555.573452	1,847,500.169770

Est-PV	Rumbo	Distancia (metros)	Vértice No.-	Coordenadas UTM	
				X	Y
141 - 142	17°06'09"NW	10.8	142	538,552.398446	1,847,510.488540
142 - 143	67°16'12"NE	31.84	143	538,581.767255	1,847,522.791690
143 - 144	19°39'13"NW	7.55	144	538,579.226346	1,847,529.906230
144 - 145	37°07'00"NE	37.74	145	538,602.000000	1,847,560.000000
145 - 146	90°00'00"NE	24	146	538,626.000000	1,847,560.000000
146 - 147	10°26'14"NE	38.64	147	538,633.000000	1,847,598.000000
147 - 148	45°00'00"NE	19.8	148	538,647.000000	1,847,612.000000
148 - 149	10°04'50"SE	45.71	149	538,655.000000	1,847,567.000000
149 - 150	09°09'43"SE	0.25	150	538,655.039338	1,847,566.756100
150 - 151	78°39'53"NE	25.04	151	538,679.592730	1,847,571.678040
151 - 152	55°51'15"NE	103.9	152	538,765.578670	1,847,629.994990
152 - 153	70°25'23"NE	6.28	153	538,771.491753	1,847,632.097840
153 - 154	00°54'59"NW	63.47	154	538,770.476294	1,847,695.564020
154 - 155	77°11'44"SE	22.91	155	538,792.816388	1,847,690.486720
155 - 156	57°24'13"NE	80.38	156	538,860.535576	1,847,733.788830
156 - 157	02°07'15"SE	17.36	157	538,861.178263	1,847,716.436300
157 - 158	89°45'12"SE	12.87	158	538,874.053093	1,847,716.380920
158 - 159	45°58'38"NE	63.43	159	538,919.662719	1,847,760.460320
159 - 160	60°04'21"NE	31.74	160	538,947.166128	1,847,776.292990
160 - 161	51°10'01"NE	62.74	161	538,996.038319	1,847,815.633640
161 - 162	37°23'51"NW	63.68	162	538,957.361947	1,847,866.224540
162 - 163	43°50'33"NE	25.67	163	538,975.142080	1,847,884.737870
163 - 164	48°35'48"SE	45.45	164	539,009.235943	1,847,854.676620
164 - 165	43°28'38"NE	22.99	165	539,025.054514	1,847,871.359060
165 - 166	70°01'00"SE	7.18	166	539,031.804065	1,847,868.904680
166 - 167	19°15'25"SE	56.62	167	539,050.478521	1,847,815.450340
167 - 168	68°58'14"SE	3	168	539,053.281574	1,847,814.372700
168 - 169	72°35'54"NE	28.18	169	539,080.173633	1,847,822.800890
169 - 170	52°46'45"NE	174.09	170	539,218.801361	1,847,928.104090
170 - 171	27°17'30"NW	107.41	171	539,169.551609	1,848,023.557220
171 - 172	64°28'31"NE	10.63	172	539,179.147329	1,848,028.139180
172 - 173	37°49'38"SE	14.16	173	539,187.829867	1,848,016.956730
173 - 174	68°47'23"NE	11.37	174	539,198.427919	1,848,021.069630
174 - 175	71°53'40"SE	23.04	175	539,220.324550	1,848,013.910360
175 - 176	24°58'56"SW	33.04	176	539,206.370379	1,847,983.961360
176 - 177	62°15'56"SE	17.4	177	539,221.769160	1,847,975.865090
177 - 178	27°59'49"NE	31.69	178	539,236.643508	1,848,003.843220
178 - 179	50°41'09"SE	33.67	179	539,262.696553	1,847,982.508450
179 - 180	65°10'20"NE	28.84	180	539,288.868020	1,847,994.616640
180 - 181	69°40'36"NE	102.33	181	539,384.828878	1,848,030.157700
181 - 182	66°44'26"NE	63	182	539,442.710030	1,848,055.036440
182 - 183	73°18'02"NE	84.81	183	539,523.946736	1,848,079.407450
183 - 184	76°46'43"SE	207.3	184	539,725.752060	1,848,031.995300
184 - 185	69°26'38"SE	5.49	185	539,730.893550	1,848,030.067240
185 - 186	72°39'42"SE	85.69	186	539,812.691877	1,848,004.530020
186 - 187	51°29'48"NE	90.99	187	539,883.897996	1,848,061.176420
187 - 188	69°37'24"SE	25.48	188	539,907.785033	1,848,052.304100
188 - 189	53°24'20"NE	130.17	189	540,012.296729	1,848,129.905150

Est-PV	Rumbo	Distancia (metros)	Vértice No.-	Coordenadas UTM	
				X	Y
189 - 190	69°02'39"SE	51.71	190	540,060.587518	1,848,111.410800
190 - 191	37°52'29"SW	46.86	191	540,031.818537	1,848,074.422110
191 - 192	84°17'21"SW	10.33	192	540,021.543901	1,848,073.394650
192 - 193	41°59'13"SW	32.91	193	539,999.529766	1,848,048.934500
193 - 194	67°24'16"SE	13.73	194	540,012.205508	1,848,043.659260
194 - 195	35°15'11"SW	94.99	195	539,957.380386	1,847,966.092800
195 - 196	73°19'47"SE	159.04	196	540,109.738882	1,847,920.469460
196 - 197	45°31'32"NE	83.62	197	540,169.404960	1,847,979.050520
197 - 198	50°10'28"NE	79.66	198	540,230.582179	1,848,030.067240
198 - 199	68°23'22"SE	173.88	199	540,392.243998	1,847,966.026390
199 - 200	22°43'21"SW	106.75	200	540,351.010422	1,847,867.563460
200 - 201	73°15'28"SE	136.97	201	540,482.175848	1,847,828.107190
201 - 202	52°42'53"NE	92.52	202	540,555.786403	1,847,884.153480
202 - 203	52°40'15"SE	105.91	203	540,640.000912	1,847,819.931570
203 - 204	37°39'49"SE	67.01	204	540,680.944631	1,847,766.887180
204 - 205	27°15'54"SE	32.54	205	540,695.853577	1,847,737.958370
205 - 206	60°56'28"SW	132.3	206	540,580.203547	1,847,673.697660
206 - 207	31°05'35"SE	121.96	207	540,643.186808	1,847,569.261130
207 - 208	64°32'33"NE	138.28	208	540,768.043823	1,847,628.700980
208 - 209	29°06'58"SE	22.28	209	540,778.883945	1,847,609.238040
209 - 210	60°26'37"NE	207.77	210	540,959.618173	1,847,711.727460
210 - 211	34°32'24"NW	96.04	211	540,905.162602	1,847,790.842160
211 - 212	70°51'58"SW	53.29	212	540,854.816885	1,847,773.375270
212 - 213	45°24'02"SW	12.24	213	540,846.098117	1,847,764.777600
213 - 214	59°50'54"SW	88.34	214	540,769.713680	1,847,720.407230
214 - 215	36°09'29"NW	17.81	215	540,759.205639	1,847,734.786650
215 - 216	36°09'26"NW	0.28	216	540,759.042325	1,847,735.010140
216 - 217	61°11'21"SW	12.82	217	540,747.809320	1,847,728.831980
217 - 218	27°26'23"NW	32.91	218	540,732.644762	1,847,758.037800
218 - 219	61°55'39"NE	47.74	219	540,774.768533	1,847,780.503810
219 - 220	28°23'34"NW	47.25	220	540,752.302522	1,847,822.065930
220 - 221	70°16'16"NE	86.52	221	540,833.741811	1,847,851.271740
221 - 222	71°54'59"NE	28.95	222	540,861.262675	1,847,860.258150
222 - 223	89°25'37"SE	56.17	223	540,917.427702	1,847,859.696500
223 - 224	02°51'44"NW	11.25	224	540,916.866052	1,847,870.929500
224 - 225	88°16'53"SE	112.38	225	541,029.196106	1,847,867.559600
225 - 226	03°11'59"SE	214.03	226	541,041.143037	1,847,653.862870
226 - 227	86°13'18"NE	158.88	227	541,199.679703	1,847,664.332270
227 - 228	02°05'42"NE	40.91	228	541,201.175332	1,847,705.212800
228 - 229	43°37'02"NE	12.45	229	541,209.766669	1,847,714.229080
229 - 230	74°23'40"NE	134.2	230	541,339.022465	1,847,750.330940
230 - 231	16°06'30"NW	44.34	231	541,326.719421	1,847,792.932430
231 - 232	23°59'35"NE	65.35	232	541,353.293875	1,847,852.638360
232 - 233	81°34'22"SE	47.79	233	541,400.566546	1,847,845.635010
233 - 234	39°24'02"NE	31.72	234	541,420.701202	1,847,870.146760
234 - 235	87°39'45"SE	42.93	235	541,463.596774	1,847,868.395920
235 - 236	00°00'00"SE	63.03	236	541,463.596774	1,847,805.365690
236 - 237	78°31'06"SE	59.84	237	541,522.237008	1,847,793.454900

Est-PV	Rumbo	Distancia (metros)	Vértice No.-	Coordenadas UTM	
				X	Y
237 - 238	08°29'45"SW	60.23	238	541,513.338641	1,847,733.886840
238 - 239	75°27'17"SE	162.89	239	541,671.003299	1,847,692.979490
239 - 240	21°17'14"SW	214.06	240	541,593.291411	1,847,493.528830
240 - 241	59°06'14"SW	85.74	241	541,519.716277	1,847,449.501940
241 - 242	32°06'04"NW	56.16	242	541,489.872548	1,847,497.074620
242 - 243	63°53'10"SW	0.08	243	541,489.799658	1,847,497.038890
243 - 244	27°42'27"NW	70.74	244	541,456.910558	1,847,559.662840
244 - 245	87°12'26"NW	42.18	245	541,414.784550	1,847,561.717770
245 - 246	58°23'40"SW	5.51	246	541,410.092283	1,847,558.830450
246 - 247	72°04'52"SW	51.86	247	541,360.746712	1,847,542.874400
247 - 248	88°50'54"NW	58.81	248	541,301.945701	1,847,544.056330
248 - 249	63°04'20"SW	83.52	249	541,227.484120	1,847,506.234570
249 - 250	21°35'49"SE	16.72	250	541,233.636805	1,847,490.692270
250 - 251	26°57'12"SW	115.3	251	541,181.375855	1,847,387.918670
251 - 252	54°36'47"SW	53.36	252	541,137.875434	1,847,357.019500
252 - 253	36°18'23"SE	68.1	253	541,178.198827	1,847,302.138930
253 - 254	56°51'24"SW	79.14	254	541,111.935112	1,847,258.870840
254 - 255	36°15'13"NW	56.28	255	541,078.651967	1,847,304.256940
255 - 256	59°24'23"SW	77.49	256	541,011.946559	1,847,264.817810
256 - 257	56°22'27"SW	31.61	257	540,985.627965	1,847,247.314690
257 - 258	29°44'11"SE	55.39	258	541,013.099984	1,847,199.222540
258 - 259	62°50'49"SW	143.97	259	540,884.997543	1,847,133.519790
259 - 260	26°13'07"SE	118.92	260	540,937.537151	1,847,026.833860
260 - 261	72°36'17"SW	198.53	261	540,748.082339	1,846,967.480050
261 - 262	70°23'45"NW	39.34	262	540,711.018092	1,846,980.681010
262 - 263	27°19'26"SW	34.29	263	540,695.278480	1,846,950.217250
263 - 264	50°00'47"NW	41.09	264	540,663.799257	1,846,976.619180
264 - 265	40°58'18"SW	51.11	265	540,630.289116	1,846,938.031740
265 - 266	49°30'32"NW	67.97	266	540,578.596831	1,846,982.167160
266 - 267	56°50'31"NW	57.58	267	540,530.395356	1,847,013.658790
267 - 268	61°55'39"NW	43.7	268	540,491.834175	1,847,034.224750
268 - 269	63°29'11"NW	80.17	269	540,420.096328	1,847,070.013030
269 - 270	18°30'59"NE	185.92	270	540,479.141120	1,847,246.311250
270 - 271	67°50'47"NW	97.15	271	540,389.165033	1,847,282.944370
271 - 272	72°45'38"NW	100.52	272	540,293.156789	1,847,312.736040
272 - 273	26°44'53"SW	71.07	273	540,261.169836	1,847,249.269870
273 - 274	63°26'05"NW	43.14	274	540,222.582401	1,847,268.563590
274 - 275	17°36'16"NE	55.4	275	540,239.337472	1,847,321.367440
275 - 276	49°21'47"NW	86.07	276	540,174.025781	1,847,377.419260
276 - 277	72°51'14"NW	68.21	277	540,108.851014	1,847,397.526860
277 - 278	11°41'35"NE	149.18	278	540,139.086560	1,847,543.615160
278 - 279	70°28'41"NW	102.17	279	540,042.790378	1,847,577.756540
279 - 280	34°06'11"SW	235.76	280	539,910.601983	1,847,382.537910
280 - 281	15°04'06"SW	70.71	281	539,892.218166	1,847,314.255160
281 - 282	69°51'49"NW	27.97	282	539,865.955571	1,847,323.884780
282 - 283	16°33'25"NE	33.79	283	539,875.585189	1,847,356.275320
283 - 284	73°32'23"NW	40.16	284	539,837.066716	1,847,367.655770
284 - 285	11°28'10"NE	61.63	285	539,849.322594	1,847,428.059740

Est-PV	Rumbo	Distancia (metros)	Vértice No.-	Coordenadas UTM	
				X	Y
285 - 286	68°17'55"NW	558.72	286	539,330.198631	1,847,634.658820
286 - 287	50°57'07"NE	168.41	287	539,460.988289	1,847,740.751940
287 - 288	53°07'48"NE	58.39	288	539,507.699395	1,847,775.785260
288 - 289	52°10'49"NE	183.82	289	539,652.910005	1,847,888.501190
289 - 290	58°55'01"NE	2.54	290	539,655.082394	1,847,889.810770
290 - 291	44°11'05"NE	18.29	291	539,667.832750	1,847,902.929180
291 - 292	09°51'56"NE	10.45	292	539,669.623143	1,847,913.223940
292 - 293	10°07'28"NW	12.73	293	539,667.385152	1,847,925.756680
293 - 294	25°20'46"NW	7.63	294	539,664.118774	1,847,932.652370
294 - 295	25°20'46"NW	11.19	295	539,659.328387	1,847,942.765410
295 - 296	39°38'39"NW	20.34	296	539,646.348044	1,847,958.431340
296 - 297	35°32'15"NW	8.36	297	539,641.490622	1,847,965.231730
297 - 298	48°22'19"NE	22.07	298	539,657.987299	1,847,979.892490
298 - 299	31°19'43"NE	3.94	299	539,660.038091	1,847,983.261640
299 - 300	31°19'43"NE	14.88	300	539,667.776103	1,847,995.974060
300 - 301	31°19'43"NE	31.47	301	539,684.138364	1,848,022.854950
301 - 302	31°19'43"NE	4.39	302	539,686.420146	1,848,026.603590
302 - 303	77°19'58"NW	159.76	303	539,530.547218	1,848,061.636920
303 - 304	82°04'52"SW	47.22	304	539,483.780653	1,848,055.132000
304 - 305	69°40'36"SW	64.77	305	539,423.046794	1,848,032.637980
305 - 306	67°46'47"SW	147.01	306	539,286.957962	1,847,977.045610
306 - 307	51°16'15"SW	41.6	307	539,254.502302	1,847,951.016820
307 - 308	51°00'21"SW	232.36	308	539,073.907441	1,847,804.805670
308 - 309	88°06'45"NW	59.25	309	539,014.694139	1,847,806.756760
309 - 310	46°52'08"SW	32.47	310	538,991.000903	1,847,784.561050
310 - 311	62°16'18"SW	28.32	311	538,965.936136	1,847,771.385980
311 - 312	54°42'27"SW	82.87	312	538,898.293399	1,847,723.505850
312 - 313	23°48'21"SW	11.94	313	538,893.473251	1,847,712.580180
313 - 314	28°57'03"SE	17.26	314	538,901.828174	1,847,697.477060
314 - 315	56°47'42"SW	35.02	315	538,872.529905	1,847,678.301220
315 - 316	62°01'27"SW	49.76	316	538,828.586405	1,847,654.959860
316 - 317	07°07'30"SW	14.43	317	538,826.796013	1,847,640.636720
317 - 318	08°22'05"SE	26.85	318	538,830.703540	1,847,614.072700
318 - 319	81°37'50"SW	21.16	319	538,809.767824	1,847,610.992600
319 - 320	69°25'19"SW	34.21	320	538,777.737552	1,847,598.967260
320 - 321	06°12'12"NW	3.26	321	538,777.384867	1,847,602.211960
321 - 322	18°26'05"NW	10.8	322	538,773.970859	1,847,612.453990
322 - 323	73°11'07"SW	22.38	323	538,752.545014	1,847,605.979150
323 - 324	08°29'20"SW	7.97	324	538,751.367770	1,847,598.091610
324 - 325	00°19'51"SW	7.97	325	538,751.321775	1,847,590.126060
325 - 326	71°29'41"SW	13.09	326	538,738.907187	1,847,585.970980
326 - 327	41°46'07"NW	7.87	327	538,733.664711	1,847,591.840820
327 - 328	59°31'07"SW	55.22	328	538,686.079691	1,847,563.831920
328 - 329	12°18'28"SE	27.2	329	538,691.877383	1,847,537.259160
329 - 330	03°52'42"SE	18.61	330	538,693.135872	1,847,518.696450
330 - 331	51°00'32"SW	8.5	331	538,686.528250	1,847,513.347420
331 - 332	69°16'05"SW	22.71	332	538,665.290327	1,847,505.308780
332 - 333	43°14'08"SW	0.42	333	538,665.000000	1,847,505.000000

Est-PV	Rumbo	Distancia (metros)	Vértice No.-	Coordenadas UTM	
				X	Y
333 - 334	09°38'15"SE	53.76	334	538,674.000000	1,847,452.000000
334 - 335	85°47'40"NW	68.18	335	538,606.000000	1,847,457.000000
335 - 336	18°26'05"SW	18.97	336	538,600.000000	1,847,439.000000
336 - 337	10°43'43"SW	96.69	337	538,582.000000	1,847,344.000000
337 - 338	10°05'51"SW	74.15	338	538,569.000000	1,847,271.000000
338 - 339	76°17'12"NW	215.13	339	538,360.000000	1,847,322.000000
339 - 340	81°15'13"NW	52.61	340	538,308.000000	1,847,330.000000
340 - 341	83°53'04"NW	28.16	341	538,280.000000	1,847,333.000000
341 - 342	89°26'37"NW	103	342	538,177.000000	1,847,334.000000
342 - 343	08°29'54"NE	87.97	343	538,190.000000	1,847,421.000000
343 - 344	68°57'44"NW	27.86	344	538,164.000000	1,847,431.000000
344 - 345	08°29'03"NE	183	345	538,191.000000	1,847,612.000000
345 - 346	12°44'22"NE	235.81	346	538,243.000000	1,847,842.000000
346 - 347	03°10'47"NE	18.03	347	538,244.000000	1,847,860.000000
347 - 348	11°16'43"NE	31.27	348	538,250.115273	1,847,890.663310
348 - 349	55°27'39"NW	108.18	349	538,161.000000	1,847,952.000000
349 - 350	84°17'21"SW	10.05	350	538,151.000000	1,847,951.000000
350 - 351	78°41'24"NW	25.5	351	538,126.000000	1,847,956.000000
351 - 352	66°56'30"NW	160.85	352	537,978.000000	1,848,019.000000
352 - 353	78°18'27"NW	119.13	353	537,861.337665	1,848,043.143200
353 - 354	53°44'46"SW	12.3	354	537,851.415770	1,848,035.867140
354 - 355	20°57'20"SW	16.65	355	537,845.462633	1,848,020.322840
355 - 356	34°41'42"SW	10.46	356	537,839.509496	1,848,011.723860
356 - 357	43°09'08"SW	14.51	357	537,829.587602	1,848,001.140510
357 - 358	25°17'31"SW	33.29	358	537,815.366219	1,847,971.044100
358 - 359	42°47'50"SW	12.17	359	537,807.097973	1,847,962.114390
359 - 360	26°15'59"SW	28.4	360	537,794.530240	1,847,936.648190
360 - 361	33°32'46"SW	36.51	361	537,774.355720	1,847,906.221050
361 - 362	20°13'29"SW	13.39	362	537,769.725503	1,847,893.653320
362 - 363	03°26'01"SW	16.57	363	537,768.733313	1,847,877.116820
363 - 364	32°28'16"SE	21.56	364	537,780.308857	1,847,858.926680
364 - 365	56°38'01"SE	16.24	365	537,793.868780	1,847,849.996980
365 - 366	44°18'35"SE	19.41	366	537,807.428703	1,847,836.106330
366 - 367	84°33'34"SE	13.95	367	537,821.319356	1,847,834.783410
367 - 368	79°34'45"NE	29.26	368	537,850.092851	1,847,840.075080
368 - 369	75°49'38"NE	21.74	369	537,871.174375	1,847,845.398790
369 - 370	01°49'17"SW	37.46	370	537,869.983748	1,847,807.960180
370 - 371	00°56'02"SE	24.34	371	537,870.380624	1,847,783.618460
371 - 372	10°09'31"SE	14.85	372	537,873.000000	1,847,769.000000
372 - 373	84°17'21"SE	4.29	373	537,877.269999	1,847,768.573000
373 - 374	10°34'11"SE	16.48	374	537,880.292691	1,847,752.374460
374 - 375	82°14'05"SW	3.08	375	537,877.245020	1,847,751.958870
375 - 376	03°32'36"SE	47.36	376	537,880.171791	1,847,704.693660
376 - 377	01°13'07"SE	5.1	377	537,880.280203	1,847,699.598310
377 - 378	06°48'00"SW	8.6	378	537,879.261822	1,847,691.058210
378 - 379	57°59'40"SE	3.2	379	537,881.972717	1,847,689.363900
379 - 380	01°04'51"SW	4.02	380	537,881.896934	1,847,685.347410
380 - 381	01°41'04"SW	4.19	381	537,881.773710	1,847,681.157780

Est-PV	Rumbo	Distancia (metros)	Vértice No.-	Coordenadas UTM	
				X	Y
381 - 382	06°34'54"SE	3.23	382	537,882.143383	1,847,677.953940
382 - 383	13°08'02"SE	0.2	383	537,882.187852	1,847,677.763360
383 - 384	87°23'50"NW	2.61	384	537,879.579323	1,847,677.881930
384 - 385	14°02'10"SW	1.31	385	537,879.261822	1,847,676.611930
385 - 386	03°40'04"SE	12.41	386	537,880.055573	1,847,664.229400
386 - 387	84°02'17"SE	6.4	387	537,886.417772	1,847,663.564990
387 - 388	04°20'59"SW	7	388	537,885.886839	1,847,656.585080
388 - 389	76°49'55"NW	1.99	389	537,883.946086	1,847,657.039130
389 - 390	10°47'42"SW	25.39	390	537,879.191239	1,847,632.101720
390 - 391	72°24'50"NW	1.08	391	537,878.160860	1,847,632.428300
391 - 392	08°40'10"SW	8.5	392	537,876.879076	1,847,624.021990
392 - 393	11°09'33"SW	3.24	393	537,876.252905	1,847,620.847770
393 - 394	76°22'22"NW	9.82	394	537,866.707344	1,847,623.161840
394 - 395	84°55'13"SW	26.14	395	537,840.673998	1,847,620.847770
395 - 396	78°41'24"SW	5.9	396	537,834.888810	1,847,619.690730
396 - 397	67°55'55"SW	11.55	397	537,824.186213	1,847,615.351840
397 - 398	73°04'20"SW	20.86	398	537,804.227314	1,847,609.277390
398 - 399	22°45'03"SW	9.72	399	537,800.466942	1,847,600.310350
399 - 400	26°33'54"SW	0.57	400	537,800.210295	1,847,599.797060
400 - 401	74°03'16"NW	21.21	401	537,779.817771	1,847,605.623490
401 - 402	25°05'46"NE	20.77	402	537,788.626999	1,847,624.432390
402 - 403	79°52'31"NW	8.1	403	537,780.653760	1,847,625.856180
403 - 404	06°34'54"NW	7.45	404	537,779.799485	1,847,633.259900
404 - 405	78°11'21"NW	38.28	405	537,742.325802	1,847,641.095930
405 - 406	15°15'18"NE	3.3	406	537,743.193581	1,847,644.277780
406 - 407	58°10'21"NW	3.91	407	537,739.874385	1,847,646.337970
407 - 408	11°29'06"NE	57.08	408	537,751.239928	1,847,702.275220
408 - 409	83°31'00"NE	5.09	409	537,756.296472	1,847,702.849830
409 - 410	76°36'27"NE	4.57	410	537,760.741481	1,847,703.908160
410 - 411	14°19'21"NE	10.27	411	537,763.281486	1,847,713.856520
411 - 412	71°18'03"NW	11.44	412	537,752.446576	1,847,717.523710
412 - 413	08°01'01"NE	14.54	413	537,754.474697	1,847,731.923380
413 - 414	77°44'06"NE	6.81	414	537,761.127663	1,847,733.369680
414 - 415	16°15'36"NE	7.23	415	537,763.152479	1,847,740.311900
415 - 416	81°23'03"SE	4.97	416	537,768.061580	1,847,739.568100
416 - 417	36°30'32"SE	8.84	417	537,773.319330	1,847,732.465000
417 - 418	60°27'40"NE	9.12	418	537,781.256846	1,847,736.962930
418 - 419	33°41'24"SE	4.77	419	537,783.902685	1,847,732.994170
419 - 420	60°44'38"NE	16.37	420	537,798.182724	1,847,740.993330
420 - 421	49°23'55"NE	8.86	421	537,804.912685	1,847,746.761870
421 - 422	82°52'29"NE	5.17	422	537,810.040275	1,847,747.402820
422 - 423	65°33'21"NE	7.74	423	537,817.090711	1,847,750.607570
423 - 424	22°04'04"NW	12.79	424	537,812.283596	1,847,762.465120
424 - 425	71°33'54"NW	3.04	425	537,809.399327	1,847,763.426540
425 - 426	41°11'09"NW	3.41	426	537,807.156006	1,847,765.990340
426 - 427	31°19'43"NW	8.63	427	537,802.669365	1,847,773.361250
427 - 428	47°24'18"NW	4	428	537,799.724800	1,847,776.068420
428 - 429	52°41'45"SW	4.78	429	537,795.921923	1,847,773.170990

Est-PV	Rumbo	Distancia (metros)	Vértice No.-	Coordenadas UTM	
				X	Y
429 - 430	38°10'08"NW	62.2	430	537,757.482479	1,847,822.073350
430 - 431	38°22'02"NW	19.62	431	537,745.304453	1,847,837.456120
431 - 432	45°17'13"NW	20.83	432	537,730.503277	1,847,852.109650
432 - 433	66°02'14"NW	7.12	433	537,724.000000	1,847,855.000000
433 - 434	42°46'07"SW	81.27	434	537,668.817536	1,847,795.343280
434 - 435	63°23'09"NW	5.38	435	537,664.011797	1,847,797.751290
435 - 436	35°22'18"SW	34.01	436	537,644.326758	1,847,770.022910
436 - 437	44°26'37"SE	1.43	437	537,645.330601	1,847,768.999380
437 - 438	37°53'18"SW	7.51	438	537,640.716980	1,847,763.070440
438 - 439	05°11'39"SW	7.01	439	537,640.081979	1,847,756.085420
439 - 440	79°59'31"SE	4.61	440	537,644.622931	1,847,755.284080
440 - 441	15°15'18"SW	2.37	441	537,644.000000	1,847,753.000000
441 - 442	08°25'37"SE	17.4	442	537,646.549486	1,847,735.790960
442 - 443	66°12'33"NW	9.38	443	537,637.965308	1,847,739.575390
443 - 444	18°54'30"SW	40.5	444	537,624.841948	1,847,701.263650
444 - 445	11°43'26"SW	32.61	445	537,618.215865	1,847,669.334640
445 - 446	07°21'08"SW	5.74	446	537,617.480857	1,847,663.638330
446 - 447	86°11'09"SE	19.34	447	537,636.774815	1,847,662.352060
447 - 448	27°53'50"SW	7.03	448	537,633.487767	1,847,656.143190
448 - 449	84°22'09"NW	2.65	449	537,630.848002	1,847,656.403450
449 - 450	15°45'04"SW	8.58	450	537,628.519664	1,847,648.148440
450 - 451	78°58'28"NE	3.17	451	537,631.629760	1,847,648.754420
451 - 452	90°00'00"NE	22.42	452	537,654.047502	1,847,648.754420
452 - 453	13°23'32"SW	7.93	453	537,652.209982	1,847,641.036830
453 - 454	14°55'53"SW	2.85	454	537,651.474974	1,847,638.280550
454 - 455	75°57'49"NW	3.03	455	537,648.534942	1,847,639.015560
455 - 456	20°33'21"SW	3.19	456	537,647.413931	1,847,636.026190
456 - 457	75°27'55"NW	2.2	457	537,645.279729	1,847,636.579510
457 - 458	20°22'35"SW	11.85	458	537,641.152221	1,847,625.466980
458 - 459	70°06'53"SE	7.93	459	537,648.613486	1,847,622.768230
459 - 460	21°48'05"NE	2.96	460	537,649.712963	1,847,625.516920
460 - 461	72°43'07"SE	2.81	461	537,652.393734	1,847,624.682910
461 - 462	28°48'38"NE	4.95	462	537,654.778465	1,847,629.018780
462 - 463	76°22'22"SE	9.01	463	537,663.536015	1,847,626.895740
463 - 464	26°33'54"NE	5.76	464	537,666.110082	1,847,632.043870
464 - 465	68°57'44"SE	1.05	465	537,667.093893	1,847,631.665480
465 - 466	11°18'35"NE	1.87	466	537,667.461397	1,847,633.503000
466 - 467	74°49'37"SE	2.14	467	537,669.525889	1,847,632.943140
467 - 468	07°23'09"SE	46.58	468	537,675.514290	1,847,586.746900
468 - 469	76°49'38"NW	29.15	469	537,647.134512	1,847,593.388980
469 - 470	00°26'08"SW	31.81	470	537,646.892587	1,847,561.575890
470 - 471	79°21'59"SW	10.07	471	537,636.993833	1,847,559.717410
471 - 472	67°18'22"SW	12.6	472	537,625.364907	1,847,554.854410
472 - 473	78°18'38"SW	6.26	473	537,619.233292	1,847,553.585800
473 - 474	73°29'44"SW	17.86	474	537,602.107056	1,847,548.511360
474 - 475	44°59'59"NW	5.38	475	537,598.301226	1,847,552.317190
475 - 476	51°20'24"SW	2.71	476	537,596.186875	1,847,550.625710
476 - 477	60°48'09"NW	8.24	477	537,588.998085	1,847,554.642970

Est-PV	Rumbo	Distancia (metros)	Vértice No.-	Coordenadas UTM	
				X	Y
477 - 478	86°11'09"NW	9.54	478	537,579.483510	1,847,555.277280
478 - 479	79°20'41"SW	7.89	479	537,571.725415	1,847,553.817670
479 - 480	68°34'03"SW	10.45	480	537,562.000000	1,847,550.000000
480 - 481	69°11'35"SW	35.64	481	537,528.679865	1,847,537.338350
481 - 482	13°42'25"NE	8.68	482	537,530.736295	1,847,545.769710
482 - 483	77°04'26"NW	10.56	483	537,520.448394	1,847,548.130870
483 - 484	55°29'29"SW	22.92	484	537,501.559132	1,847,535.144500
484 - 485	23°21'20"SW	8.08	485	537,498.354703	1,847,527.723720
485 - 486	19°54'13"SW	10.4	486	537,494.812966	1,847,517.941780
486 - 487	17°24'33"SW	15.95	487	537,490.041114	1,847,502.723440
487 - 488	35°54'35"SW	5.85	488	537,486.611168	1,847,497.986850
488 - 489	72°26'12"NW	34.2	489	537,454.004222	1,847,508.307400
489 - 490	09°48'21"NE	4.86	490	537,454.832265	1,847,513.098220
490 - 491	32°26'08"NW	2.61	491	537,453.434201	1,847,515.298190
491 - 492	14°30'00"NE	3.6	492	537,454.335976	1,847,518.785050
492 - 493	79°52'31"SE	4.8	493	537,459.058292	1,847,517.941780
493 - 494	19°58'59"NE	5.92	494	537,461.082141	1,847,523.507370
494 - 495	81°28'09"SE	3.41	495	537,464.455224	1,847,523.001410
495 - 496	25°27'48"NE	7.85	496	537,467.828306	1,847,530.084880
496 - 497	33°41'24"NW	4.26	497	537,465.467149	1,847,533.626620
497 - 498	26°36'26"NE	25.61	498	537,476.935629	1,847,556.521410
498 - 499	03°34'34"NE	8.11	499	537,477.441591	1,847,564.616810
499 - 500	45°00'00"NE	7.63	500	537,482.838524	1,847,570.013740
500 - 501	67°09'58"NE	3.48	501	537,486.042952	1,847,571.362980
501 - 502	12°12'01"NE	6.38	502	537,487.392185	1,847,577.603180
502 - 503	35°32'15"NW	0.97	503	537,486.830005	1,847,578.390230
503 - 504	51°29'57"NE	6.32	504	537,491.777192	1,847,582.325500
504 - 505	70°20'46"NE	6.47	505	537,497.872264	1,847,584.502310
505 - 506	64°53'06"SE	30.78	506	537,525.740740	1,847,571.438960
506 - 507	36°52'11"NE	8.6	507	537,530.900125	1,847,578.318140
507 - 508	22°52'25"NE	9.19	508	537,534.472007	1,847,586.784820
508 - 509	52°50'22"NW	11.88	509	537,525.002055	1,847,593.962630
509 - 510	39°22'09"NW	2.85	510	537,523.195695	1,847,596.164130
510 - 511	50°00'47"NE	40.2	511	537,554.000000	1,847,622.000000
511 - 512	10°29'29"NE	2.68	512	537,554.487538	1,847,624.632700
512 - 513	85°42'38"NE	4.3	513	537,558.780022	1,847,624.954640
513 - 514	14°23'25"NE	74.58	514	537,577.314872	1,847,697.193030
514 - 515	09°14'46"NE	20.7	515	537,580.641640	1,847,717.628890
515 - 516	06°55'05"NE	86	516	537,591.000000	1,847,803.000000
516 - 517	82°52'29"NE	3.75	517	537,594.720691	1,847,803.465090
517 - 518	63°18'34"SE	2.46	518	537,596.919718	1,847,802.359560
518 - 519	63°18'34"SE	15.68	519	537,610.928198	1,847,795.316990
519 - 520	22°34'59"NE	11.54	520	537,615.359111	1,847,805.970410
520 - 521	22°34'59"NE	4.57	521	537,617.114146	1,847,810.190120
521 - 522	22°34'59"NE	11.65	522	537,621.589673	1,847,820.950800
522 - 523	22°34'59"NE	22.53	523	537,630.243107	1,847,841.756600
523 - 524	49°59'22"NE	44.98	524	537,664.697023	1,847,870.677590
524 - 525	68°35'38"NE	18.5	525	537,681.922389	1,847,877.430200

Est-PV	Rumbo	Distancia (metros)	Vértice No.-	Coordenadas UTM	
				X	Y
525 - 526	34°40'14"NE	17.72	526	537,692.000000	1,847,892.000000
526 - 527	48°06'38"NE	33.05	527	537,716.606714	1,847,914.070100
527 - 528	80°44'20"SE	17.79	528	537,734.169514	1,847,911.206370
528 - 529	47°32'37"NE	1.93	529	537,735.592714	1,847,912.508500
529 - 530	08°33'39"NE	63.2	530	537,745.000000	1,847,975.000000
530 - 531	46°32'53"NE	6.16	531	537,749.469590	1,847,979.234350
531 - 532	80°00'32"SE	4.45	532	537,753.852769	1,847,978.462190
532 - 533	09°15'33"NE	5.9	533	537,754.802258	1,847,984.286340
533 - 534	46°32'53"NE	12.67	534	537,764.000000	1,847,993.000000
534 - 535	09°14'46"NE	3.42	535	537,764.548910	1,847,996.371870
535 - 536	80°18'46"SE	0.17	536	537,764.715575	1,847,996.343420
536 - 537	80°18'24"SE	8	537	537,772.602274	1,847,994.996300
537 - 538	08°59'29"NE	14.39	538	537,774.850934	1,848,009.207220
538 - 539	80°28'01"SE	8	539	537,782.741416	1,848,007.882140
539 - 540	08°59'23"NE	14.07	540	537,784.939221	1,848,021.774540
540 - 541	80°14'27"NW	8	541	537,777.054433	1,848,023.130680
541 - 542	80°14'27"NW	8.04	542	537,769.126956	1,848,024.494150
542 - 543	09°14'45"NE	11.66	543	537,771.000000	1,848,036.000000
543 - 544	12°31'43"NE	9.22	544	537,773.000000	1,848,045.000000
544 - 545	18°26'05"NE	15.81	545	537,778.000000	1,848,060.000000
545 - 546	53°07'48"NW	40	546	537,746.000000	1,848,084.000000
546 - 547	44°24'33"NW	68.59	547	537,698.000000	1,848,133.000000
547 - 548	37°52'29"NW	22.8	548	537,684.000000	1,848,151.000000
548 - 549	59°02'10"NW	40.82	549	537,649.000000	1,848,172.000000
549 - 550	32°00'19"NE	9.43	550	537,654.000000	1,848,180.000000
550 - 551	73°18'02"NE	10.44	551	537,664.000000	1,848,183.000000
551 - 552	02°43'34"NE	21.02	552	537,665.000000	1,848,204.000000
552 - 553	83°00'29"NW	6.84	553	537,658.211483	1,848,204.832550
553 - 554	15°45'04"NW	35.57	554	537,648.555723	1,848,239.066610
554 - 555	90°00'00"NW	22.08	555	537,626.479679	1,848,239.066610
555 - 556	06°39'15"NW	32.53	556	537,622.710598	1,848,271.373020
556 - 557	80°32'15"SE	9.83	557	537,632.402520	1,848,269.757700
557 - 558	19°47'55"NW	28.61	558	537,622.710598	1,848,296.679700
558 - 559	83°57'25"NW	270.9	559	537,353.311295	1,848,325.198340
559 - 560	03°26'29"NW	111.58	560	537,346.613148	1,848,436.576370
560 - 561	62°21'14"SE	23.84	561	537,367.729052	1,848,425.515670
561 - 562	23°50'19"NE	18.66	562	537,375.269692	1,848,442.581330
562 - 563	65°13'29"SE	5.68	563	537,380.429078	1,848,440.200070
563 - 564	35°32'15"NE	6.83	564	537,384.397836	1,848,445.756330
564 - 565	56°08'36"NW	67.6	565	537,328.261546	1,848,483.416600
565 - 566	40°45'48"NW	12.65	566	537,320.000000	1,848,493.000000
566 - 567	50°21'20"NW	136.36	567	537,215.000000	1,848,580.000000
567 - 568	09°32'25"NW	120.67	568	537,195.000000	1,848,699.000000
568 - 569	22°16'33"NW	70.69	569	537,168.203945	1,848,764.413900
569 - 570	67°16'25"NE	26.42	570	537,192.576370	1,848,774.622240
570 - 571	04°28'01"NE	5.16	571	537,192.978456	1,848,779.768940
571 - 572	86°00'32"SE	11.05	572	537,204.000000	1,848,779.000000

Est-PV	Rumbo	Distancia (metros)	Vértice No.-	Coordenadas UTM	
				X	Y
572 - 573	18°58'13"NW	33.84	573	537,193.000000	1,848,811.000000
573 - 574	40°36'04"NW	27.66	574	537,175.000000	1,848,832.000000
574 - 575	15°25'19"NW	30.08	575	537,167.000000	1,848,861.000000
575 - 576	82°41'39"NW	39.32	576	537,128.000000	1,848,866.000000
576 - 577	06°41'39"NE	41.16	577	537,132.797816	1,848,906.877380
577 - 578	85°54'51"SE	18.81	578	537,151.564037	1,848,905.536940
578 - 579	01°31'14"NE	37.39	579	537,152.556226	1,848,942.909410
579 - 580	79°00'40"NE	69.4	580	537,220.686571	1,848,956.138600
580 - 581	02°19'31"NE	65.21	581	537,223.332409	1,849,021.292380
581 - 582	87°43'39"NW	76.81	582	537,146.584285	1,849,024.337930
582 - 583	06°41'39"NE	55.04	583	537,153.000000	1,849,079.000000
583 - 584	04°25'46"NE	142.43	584	537,164.000000	1,849,221.000000
584 - 585	06°42'35"NE	17.12	585	537,166.000000	1,849,238.000000
585 - 586	04°09'34"NE	330.87	586	537,190.000000	1,849,568.000000
586 - 587	04°44'52"NE	252.12	587	537,210.868619	1,849,819.258170
587 - 588	87°33'10"SE	22.27	588	537,233.122012	1,849,818.307170
588 - 589	09°13'03"NE	122.23	589	537,252.701218	1,849,938.957410
589 - 590	78°53'58"NW	26.19	590	537,227.000000	1,849,944.000000
590 - 591	18°26'05"NW	28.46	591	537,218.000000	1,849,971.000000
591 - 592	08°31'50"NE	20.22	592	537,221.000000	1,849,991.000000
592 - 593	09°27'44"NE	30.41	593	537,226.000000	1,850,021.000000
593 - 594	20°56'33"NW	86.73	594	537,195.000000	1,850,102.000000
594 - 595	42°34'49"NW	50.25	595	537,161.000000	1,850,139.000000
595 - 596	48°21'59"NE	12.04	596	537,170.000000	1,850,147.000000
596 - 597	60°15'18"NE	16.12	597	537,184.000000	1,850,155.000000
597 - 598	70°22'16"NE	17.84	598	537,200.804788	1,850,160.993420
598 - 599	71°03'52"NE	72.87	599	537,269.733678	1,850,184.640800
599 - 600	15°24'00"SE	66.38	600	537,287.362809	1,850,120.639390
600 - 601	18°36'42"SE	63.69	601	537,307.690928	1,850,060.276670
601 - 602	16°55'39"SE	9.66	602	537,310.504302	1,850,051.032720
602 - 603	90°00'00"NE	8.44	603	537,318.944427	1,850,051.032720
603 - 604	56°45'11"SE	74.98	604	537,381.647259	1,850,009.927830
604 - 605	72°14'02"SE	11.68	605	537,392.773816	1,850,006.362770
605 - 606	12°34'54"NE	76.97	606	537,409.540902	1,850,081.485800
606 - 607	25°01'00"NE	4.12	607	537,411.281219	1,850,085.215050
607 - 608	25°01'00"NE	11.5	608	537,416.145124	1,850,095.637700
608 - 609	50°11'39"NE	11.05	609	537,424.636265	1,850,102.713650
609 - 610	56°06'13"NE	36.37	610	537,454.826991	1,850,122.998040
610 - 611	51°50'00"NE	162.6	611	537,582.665846	1,850,223.476550
611 - 612	42°54'35"NE	45.73	612	537,613.800032	1,850,256.969390
612 - 613	08°54'53"NE	6.35	613	537,614.784323	1,850,263.244250
613 - 614	41°40'55"NE	4.53	614	537,617.799538	1,850,266.630600
614 - 615	45°08'31"NE	32.1	615	537,640.552740	1,850,289.271160
615 - 616	48°24'23"NE	33.22	616	537,665.399104	1,850,311.325800
616 - 617	31°38'09"NE	36.09	617	537,684.326588	1,850,342.048670
617 - 618	81°42'00"NE	12.14	618	537,696.340343	1,850,343.801230
618 - 1	81°42'00"NE	3.77	1		

Zona Núcleo La Kisst**Polígono 1****Superficie: 2-36-46.00 hectáreas**

Est-PV	Rumbo	Distancia (metros)	Vértice No.-	Coordenadas UTM	
				X	Y
			1	537,269.733678	1,850,184.640800
1 - 2	15°24'00"SE	66.38	2	537,287.362809	1,850,120.639390
2 - 3	18°36'42"SE	63.69	3	537,307.690928	1,850,060.276670
3 - 4	16°55'39"SE	9.66	4	537,310.504302	1,850,051.032720
4 - 5	90°00'00"NE	8.44	5	537,318.944427	1,850,051.032720
5 - 6	56°45'11"SE	74.3	6	537,381.084217	1,850,010.296930
6 - 7	04°44'53"SW	9.69	7	537,380.281942	1,850,000.637900
7 - 8	05°00'37"SW	5.91	8	537,379.765812	1,849,994.750800
8 - 9	87°13'17"NW	0.37	9	537,379.400062	1,849,994.768550
9 - 10	04°02'58"SW	1.95	10	537,379.262590	1,849,992.826760
10 - 11	04°02'58"SW	2.81	11	537,379.064086	1,849,990.022890
11 - 12	04°02'58"SW	5.12	12	537,378.702379	1,849,984.913770
12 - 13	04°02'58"SW	5.42	13	537,378.319865	1,849,979.510770
13 - 14	88°17'12"SE	0.49	14	537,378.805624	1,849,979.496240
14 - 15	04°09'34"SW	4.61	15	537,378.471261	1,849,974.898750
15 - 16	13°30'45"SW	1.03	16	537,378.229694	1,849,973.893520
16 - 17	58°33'17"NW	4.43	17	537,374.446665	1,849,976.206790
17 - 18	58°33'16"NW	4.11	18	537,370.941615	1,849,978.350090
18 - 19	58°33'17"NW	12.02	19	537,360.688304	1,849,984.619850
19 - 20	58°33'17"NW	17.37	20	537,345.871608	1,849,993.680060
20 - 21	58°33'17"NW	31.44	21	537,319.053107	1,850,010.079210
21 - 22	64°21'41"NW	2.23	22	537,317.044856	1,850,011.043060
22 - 23	15°22'34"SW	5.7	23	537,315.534641	1,850,005.551370
23 - 24	13°20'29"SE	35.7	24	537,323.772180	1,849,970.816410
24 - 25	11°44'18"SW	10.8	25	537,321.575503	1,849,960.244900
25 - 26	10°00'28"SW	10.94	26	537,319.675102	1,849,949.475960
26 - 27	80°40'44"NW	51.52	27	537,268.839141	1,849,957.819870
27 - 28	75°14'04"NW	27.29	28	537,242.453799	1,849,964.774150
28 - 29	76°02'36"NW	24.64	29	537,218.540166	1,849,970.717180
29 - 30	76°02'37"NW	0.5	30	537,218.054000	1,849,970.838000
30 - 31	18°26'05"NW	0.17	31	537,218.000000	1,849,971.000000
31 - 32	08°31'50"NE	20.22	32	537,221.000000	1,849,991.000000
32 - 33	09°27'44"NE	30.41	33	537,226.000000	1,850,021.000000
33 - 34	20°56'33"NW	86.73	34	537,195.000000	1,850,102.000000
34 - 35	42°34'49"NW	50.25	35	537,161.000000	1,850,139.000000
35 - 36	48°21'59"NE	12.04	36	537,170.000000	1,850,147.000000
36 - 37	60°15'18"NE	16.12	37	537,184.000000	1,850,155.000000
37 - 38	70°22'16"NE	17.84	38	537,200.804788	1,850,160.993420
38 - 1	71°03'52"NE	72.87	1		

Zona Núcleo La Kisst**Polígono 2****Superficie: 1-29-75.59 hectáreas**

Est-PV	Rumbo	Distancia (metros)	Vértice No.-	Coordenadas UTM	
				X	Y
			1	537,700.073899	1,850,344.345880
1 - 2	11°48'42"SE	1.47	2	537,700.373974	1,850,342.910990
2 - 3	10°53'07"SE	5.09	3	537,701.335128	1,850,337.912980
3 - 4	05°28'33"SW	11.75	4	537,700.213907	1,850,326.217480
4 - 5	29°36'27"SW	22.23	5	537,689.231645	1,850,306.891300
5 - 6	55°19'15"SW	9.76	6	537,681.207739	1,850,301.339640
6 - 7	58°59'11"SW	33	7	537,652.928014	1,850,284.338380
7 - 8	59°56'03"SW	8.91	8	537,645.216516	1,850,279.874330
8 - 9	59°56'03"SW	5.25	9	537,640.671846	1,850,277.243500
9 - 10	18°28'48"SW	7.65	10	537,638.246887	1,850,269.987650
10 - 11	18°28'48"SW	2.89	11	537,637.331124	1,850,267.247550
11 - 12	02°23'38"SW	7.19	12	537,637.030578	1,850,260.059060
12 - 13	16°45'09"SW	1.66	13	537,636.553316	1,850,258.473560
13 - 14	44°00'56"SE	0.57	14	537,636.947243	1,850,258.065860
14 - 15	02°23'38"SW	9.92	15	537,636.533025	1,850,248.158570
15 - 16	24°57'56"SW	11.98	16	537,631.476740	1,850,237.298360
16 - 17	38°33'52"SW	28.56	17	537,613.670992	1,850,214.965200
17 - 18	49°20'25"SW	45.2	18	537,579.385636	1,850,185.517050
18 - 19	48°38'57"SW	16.36	19	537,567.102861	1,850,174.707080
19 - 20	48°38'57"SW	15.25	20	537,555.654242	1,850,164.631240
20 - 21	47°47'22"SW	40.47	21	537,525.680355	1,850,137.442650
21 - 22	57°37'03"SW	34.99	22	537,496.132838	1,850,118.704020
22 - 23	52°51'13"SW	23.96	23	537,477.036855	1,850,104.237590
23 - 24	52°51'13"SW	58.08	24	537,430.743422	1,850,069.167360
24 - 25	18°29'30"SW	33.12	25	537,420.238739	1,850,037.757140
25 - 26	09°00'17"SW	22.03	26	537,416.790193	1,850,015.996020
26 - 27	09°00'17"SW	11.69	27	537,414.960212	1,850,004.448420
27 - 28	09°00'17"SW	63.52	28	537,405.018687	1,849,941.715120
28 - 29	08°35'20"SW	5.85	29	537,404.145313	1,849,935.932670
29 - 30	66°48'04"SW	1.91	30	537,402.389369	1,849,935.180120
30 - 31	90°00'00"NW	2.25	31	537,400.139456	1,849,935.180120
31 - 32	88°35'38"NW	3.55	32	537,396.587634	1,849,935.267290
32 - 33	76°15'49"NW	10.94	33	537,385.961076	1,849,937.864890
33 - 34	85°32'35"NW	2.79	34	537,383.175624	1,849,938.082000
34 - 35	18°02'03"NW	4.62	35	537,381.743862	1,849,942.479550
35 - 36	11°51'46"NE	35.32	36	537,389.004944	1,849,977.046400
36 - 37	02°40'07"NW	2.15	37	537,388.904836	1,849,979.194170
37 - 38	88°17'00"SE	0.13	38	537,389.030970	1,849,979.190390
38 - 39	08°58'21"NE	4.54	39	537,389.739407	1,849,983.677160
39 - 40	02°28'25"NW	6.88	40	537,389.442520	1,849,990.549030
40 - 41	06°06'55"NE	3.73	41	537,389.840311	1,849,994.261740
41 - 42	06°06'55"NE	11.48	42	537,391.062816	1,850,005.671790
42 - 43	03°14'22"NE	1.22	43	537,391.131710	1,850,006.888920
43 - 44	72°14'02"SE	1.72	44	537,392.773816	1,850,006.362770

Est-PV	Rumbo	Distancia (metros)	Vértice No.-	Coordenadas UTM	
				X	Y
44 - 45	12°34'54"NE	76.97	45	537,409.540902	1,850,081.485800
45 - 46	25°01'00"NE	4.12	46	537,411.281219	1,850,085.215050
46 - 47	25°01'00"NE	11.5	47	537,416.145124	1,850,095.637700
47 - 48	50°11'39"NE	11.05	48	537,424.636265	1,850,102.713650
48 - 49	56°06'13"NE	36.37	49	537,454.826991	1,850,122.998040
49 - 50	51°50'00"NE	162.6	50	537,582.665846	1,850,223.476550
50 - 51	42°54'35"NE	45.73	51	537,613.800032	1,850,256.969390
51 - 52	08°54'53"NE	6.35	52	537,614.784323	1,850,263.244250
52 - 53	41°40'55"NE	4.53	53	537,617.799538	1,850,266.630600
53 - 54	45°08'31"NE	32.1	54	537,640.552740	1,850,289.271160
54 - 55	48°24'23"NE	33.22	55	537,665.399104	1,850,311.325800
55 - 56	31°38'09"NE	36.09	56	537,684.326588	1,850,342.048670
56 - 57	81°42'00"NE	12.14	57	537,696.340343	1,850,343.801230
57 - 1	81°42'00"NE	3.77	1		

Zona Núcleo La Kisst

Polígono 3

Superficie: 8-65-51.67 hectáreas

Est-PV	Rumbo	Distancia (metros)	Vértice No.-	Coordenadas UTM	
				X	Y
			1	537,368.804061	1,849,917.272400
1 - 2	84°17'21"SE	16.56	2	537,385.279139	1,849,915.624900
2 - 3	80°16'22"SE	0.1	3	537,385.376561	1,849,915.608200
3 - 4	80°16'20"SE	7.73	4	537,392.995480	1,849,914.302090
4 - 5	11°05'37"SW	2.01	5	537,392.608501	1,849,912.328500
5 - 6	14°02'10"SW	3.76	6	537,391.696750	1,849,908.681500
6 - 7	07°43'18"SW	4.18	7	537,391.135673	1,849,904.543550
7 - 8	02°45'32"SW	5.83	8	537,390.855135	1,849,898.722380
8 - 9	01°13'55"SE	4.33	9	537,390.948332	1,849,894.388710
9 - 10	01°13'55"SE	2.19	10	537,390.995404	1,849,892.199850
10 - 11	18°26'05"SE	0.71	11	537,391.219081	1,849,891.528820
11 - 12	18°26'05"SE	2.62	12	537,392.047424	1,849,889.043790
12 - 13	26°33'54"SE	3.29	13	537,393.520252	1,849,886.098140
13 - 14	23°01'31"SE	3.05	14	537,394.712541	1,849,883.292750
14 - 15	30°57'49"SE	2.86	15	537,396.185369	1,849,880.838040
15 - 16	27°45'30"SE	3.01	16	537,397.588062	1,849,878.172920
16 - 17	38°28'48"SE	3.49	17	537,399.762236	1,849,875.437670
17 - 18	42°23'50"SE	2.18	18	537,401.235064	1,849,873.824570
18 - 19	27°20'59"SE	2.29	19	537,402.287084	1,849,871.790670
19 - 20	74°03'16"SE	2.55	20	537,404.741797	1,849,871.089320
20 - 21	34°22'49"SE	1.61	21	537,405.653548	1,849,869.756760
21 - 22	29°28'33"SE	1.85	22	537,406.565298	1,849,868.143670
22 - 23	15°15'17"SE	0.8	23	537,406.775702	1,849,867.372180
23 - 24	28°10'42"SE	2.23	24	537,407.827722	1,849,865.408410
24 - 25	24°13'40"SE	3.08	25	537,409.090146	1,849,862.603030
25 - 26	39°48'20"SE	2.19	26	537,410.492839	1,849,860.919800
26 - 27	37°44'48"SE	2.75	27	537,412.176071	1,849,858.745620
27 - 28	21°48'04"SE	1.89	28	537,412.877418	1,849,856.992250

Est-PV	Rumbo	Distancia (metros)	Vértice No.-	Coordenadas UTM	
				X	Y
28 - 29	15°25'19"SE	2.11	29	537,413.438495	1,849,854.958350
29 - 30	10°57'14"SE	2.21	30	537,413.859303	1,849,852.784170
30 - 31	20°51'16"SE	1.58	31	537,414.420380	1,849,851.311350
31 - 32	35°54'34"SE	2.51	32	537,415.893208	1,849,849.277440
32 - 33	36°34'23"SE	2.71	33	537,417.506306	1,849,847.103270
33 - 34	29°44'41"SE	1.7	34	537,418.347921	1,849,845.630440
34 - 35	09°12'39"SE	2.63	35	537,418.768729	1,849,843.035460
35 - 36	10°37'10"SE	2.28	36	537,419.189537	1,849,840.791150
36 - 37	29°44'41"SE	1.7	37	537,420.031153	1,849,839.318320
37 - 38	43°40'04"SE	2.13	38	537,421.503981	1,849,837.775360
38 - 39	05°42'37"SE	1.41	39	537,421.644250	1,849,836.372660
39 - 40	08°25'37"SE	1.91	40	537,421.924789	1,849,834.479030
40 - 41	30°39'02"SE	2.2	41	537,423.046944	1,849,832.585390
41 - 42	28°53'11"SE	2.32	42	537,424.169098	1,849,830.551490
42 - 43	19°08'01"SE	3.64	43	537,425.361387	1,849,827.114890
43 - 44	34°04'37"SE	2.88	44	537,426.974485	1,849,824.730310
44 - 45	23°57'44"SE	3.45	45	537,428.377178	1,849,821.574250
45 - 46	24°34'01"SE	2.7	46	537,429.499332	1,849,819.119540
46 - 47	30°15'23"SE	2.92	47	537,430.972160	1,849,816.594690
47 - 48	29°03'16"SE	2.89	48	537,432.374854	1,849,814.069840
48 - 49	39°33'34"SE	4.18	49	537,435.039971	1,849,810.843650
49 - 50	30°15'23"SE	2.92	50	537,436.512799	1,849,808.318800
50 - 51	28°13'02"SE	3.26	51	537,438.055761	1,849,805.443280
51 - 52	25°54'23"SE	2.73	52	537,439.248050	1,849,802.988570
52 - 53	25°51'58"SE	2.57	53	537,440.370205	1,849,800.674120
53 - 54	29°58'53"SE	2.11	54	537,441.422225	1,849,798.850620
54 - 55	18°58'13"SE	2.37	55	537,442.193706	1,849,796.606310
55 - 56	25°54'23"SE	2.73	56	537,443.385995	1,849,794.151600
56 - 57	31°30'15"SE	2.55	57	537,444.718554	1,849,791.977420
57 - 58	27°49'26"SE	2.85	58	537,446.051112	1,849,789.452580
58 - 59	30°57'49"SE	2.45	59	537,447.313536	1,849,787.348540
59 - 60	39°48'19"SE	1.64	60	537,448.365556	1,849,786.086110
60 - 61	30°27'55"SE	1.38	61	537,449.066903	1,849,784.893820
61 - 62	15°15'18"SE	2.4	62	537,449.698115	1,849,782.579380
62 - 63	17°39'00"SE	3.24	63	537,450.680000	1,849,779.493450
63 - 64	25°49'15"SE	2.42	64	537,451.732020	1,849,777.319280
64 - 65	22°37'11"SE	3.65	65	537,453.134713	1,849,773.952820
65 - 66	26°33'54"SE	2.98	66	537,454.467272	1,849,771.287700
66 - 67	27°38'45"SE	3.33	67	537,456.010234	1,849,768.342040
67 - 68	22°50'01"SE	2.89	68	537,457.132389	1,849,765.676930
68 - 69	31°13'05"SE	2.71	69	537,458.535082	1,849,763.362480
69 - 70	16°41'57"SE	2.2	70	537,459.166294	1,849,761.258440
70 - 71	19°58'59"SE	3.28	71	537,460.288448	1,849,758.172520
71 - 72	37°38'51"SE	3.1	72	537,462.182084	1,849,755.717800
72 - 73	43°24'32"SE	2.92	73	537,464.187678	1,849,753.597610
73 - 74	43°24'30"SE	0.65	74	537,464.636797	1,849,753.122820
74 - 75	53°21'57"SE	3.41	75	537,467.372049	1,849,751.088920
75 - 76	56°18'35"SE	2.02	76	537,469.055281	1,849,749.966760
76 - 77	65°22'35"SE	1.85	77	537,470.738513	1,849,749.195280
77 - 78	69°46'30"SE	2.84	78	537,473.403630	1,849,748.213400
78 - 79	65°13'29"SE	2.01	79	537,475.227131	1,849,747.371780
79 - 80	61°15'36"SE	2.48	80	537,477.401306	1,849,746.179490

Est-PV	Rumbo	Distancia (metros)	Vértice No.-	Coordenadas UTM	
				X	Y
80 - 81	71°33'53"SE	1.77	81	537,479.084537	1,849,745.618410
81 - 82	70°20'46"SE	2.09	82	537,481.048308	1,849,744.917070
82 - 83	60°27'40"SE	2.42	83	537,483.152348	1,849,743.724780
83 - 84	59°25'14"SE	1.79	84	537,484.695310	1,849,742.813030
84 - 85	70°01'00"SE	1.64	85	537,486.238273	1,849,742.251950
85 - 86	60°15'18"SE	1.7	86	537,487.711101	1,849,741.410330
86 - 87	46°38'11"SE	1.74	87	537,488.973525	1,849,740.218040
87 - 88	60°56'44"SE	1.44	88	537,490.235948	1,849,739.516700
88 - 89	32°54'18"SE	1.42	89	537,491.007430	1,849,738.324410
89 - 90	60°56'43"SE	2.17	90	537,492.901066	1,849,737.272390
90 - 91	66°02'15"SE	1.32	91	537,494.103695	1,849,736.737890
91 - 92	66°02'13"SE	0.76	92	537,494.794701	1,849,736.430770
92 - 93	35°32'15"SE	1.81	93	537,495.846721	1,849,734.957940
93 - 94	34°49'31"SE	0.39	94	537,496.071354	1,849,734.635040
94 - 95	34°49'27"SE	1.17	95	537,496.741808	1,849,733.671260
95 - 96	34°49'28"SE	0.4	96	537,496.968876	1,849,733.344850
96 - 97	50°26'25"SE	2.09	97	537,498.581973	1,849,732.012290
97 - 98	28°04'20"SE	3.58	98	537,500.265205	1,849,728.856230
98 - 99	32°28'16"SE	2.74	99	537,501.738033	1,849,726.541790
99 - 100	22°31'13"SE	3.11	100	537,502.930322	1,849,723.666260
100 - 101	24°42'08"SE	3.86	101	537,504.543419	1,849,720.159530
101 - 102	20°25'58"SE	3.82	102	537,505.875978	1,849,716.582660
102 - 103	19°05'36"SE	3.86	103	537,507.138402	1,849,712.935660
103 - 104	17°02'15"SE	4.55	104	537,508.470960	1,849,708.587310
104 - 105	22°53'26"SE	3.43	105	537,509.803519	1,849,705.431250
105 - 106	23°57'44"SE	3.45	106	537,511.206212	1,849,702.275190
106 - 107	14°55'53"SE	2.18	107	537,511.767289	1,849,700.171150
107 - 108	19°47'56"SE	1.86	108	537,512.398501	1,849,698.417790
108 - 109	17°35'32"SE	3.02	109	537,513.310252	1,849,695.542270
109 - 110	23°44'58"SE	1.92	110	537,514.081733	1,849,693.788900
110 - 111	14°55'53"SE	3.27	111	537,514.923349	1,849,690.632840
111 - 112	19°44'48"SE	2.91	112	537,515.905234	1,849,687.897590
112 - 113	19°05'36"SE	1.93	113	537,516.536446	1,849,686.074090
113 - 114	25°38'27"SE	3.89	114	537,518.219678	1,849,682.567350
114 - 115	13°40'16"SE	2.67	115	537,518.850890	1,849,679.972370
115 - 116	42°42'33"SE	1.24	116	537,519.692506	1,849,679.060620
116 - 117	21°48'04"SE	1.89	117	537,520.393853	1,849,677.307250
117 - 118	11°41'21"SE	2.08	118	537,520.814660	1,849,675.273350
118 - 119	09°27'44"SE	1.28	119	537,521.025064	1,849,674.010920
119 - 120	25°20'46"SE	1.47	120	537,521.656276	1,849,672.678370
120 - 121	14°02'10"SE	2.31	121	537,522.217354	1,849,670.434060
121 - 122	23°57'44"SE	2.07	122	537,523.058970	1,849,668.540420
122 - 123	16°15'36"SE	1.75	123	537,523.549912	1,849,666.857190
123 - 124	09°41'19"SE	2.92	124	537,524.040855	1,849,663.981670
124 - 125	11°18'35"SE	2.15	125	537,524.461663	1,849,661.877630
125 - 126	02°36'09"SE	3.09	126	537,524.601932	1,849,658.791700
126 - 127	03°34'34"SE	1.12	127	537,524.672067	1,849,657.669550
127 - 128	54°27'45"SE	0.6	128	537,525.163009	1,849,657.318880
128 - 129	17°06'09"SE	1.91	129	537,525.724087	1,849,655.495370
129 - 130	12°59'40"SW	1.87	130	537,525.303279	1,849,653.671870
130 - 131	07°25'53"SE	1.63	131	537,525.513683	1,849,652.058780

Est-PV	Rumbo	Distancia (metros)	Vértice No.-	Coordenadas UTM	
				X	Y
131 - 132	00°00'00"SE	2.52	132	537,525.513683	1,849,649.533930
132 - 133	03°10'47"SE	2.53	133	537,525.653952	1,849,647.009080
133 - 134	01°32'53"SE	2.6	134	537,525.724087	1,849,644.414100
134 - 135	05°49'34"SW	3.45	135	537,525.373413	1,849,640.977500
135 - 136	10°47'03"SW	3	136	537,524.812336	1,849,638.031840
136 - 137	12°05'41"SW	3.01	137	537,524.181124	1,849,635.086190
137 - 138	09°14'45"SW	3.06	138	537,523.690182	1,849,632.070400
138 - 139	08°36'56"SW	2.34	139	537,523.339508	1,849,629.755950
139 - 140	09°12'39"SW	2.63	140	537,522.918700	1,849,627.160970
140 - 141	14°44'36"SW	2.76	141	537,522.217354	1,849,624.495850
141 - 142	07°29'45"SW	2.69	142	537,521.866680	1,849,621.830740
142 - 143	08°44'46"SW	2.77	143	537,521.445872	1,849,619.095490
143 - 144	14°49'35"SW	2.47	144	537,520.814660	1,849,616.710910
144 - 145	25°56'31"SW	2.89	145	537,519.552237	1,849,614.115920
145 - 146	13°10'21"SW	3.39	146	537,518.780755	1,849,610.819600
146 - 147	22°04'04"SW	2.8	147	537,517.728735	1,849,608.224610
147 - 148	22°37'11"SW	3.65	148	537,516.326042	1,849,604.858150
148 - 149	20°08'10"SW	4.48	149	537,514.783080	1,849,600.650070
149 - 150	18°26'05"SW	3.77	150	537,513.590790	1,849,597.073200
150 - 151	22°19'43"SW	4.25	151	537,511.977693	1,849,593.145660
151 - 152	15°23'43"SW	5.02	152	537,510.645135	1,849,588.306370
152 - 153	57°22'51"SW	2.08	153	537,508.891768	1,849,587.184220
153 - 154	39°17'20"SW	1	154	537,508.260556	1,849,586.412730
154 - 155	22°04'04"SW	2.8	155	537,507.208536	1,849,583.817750
155 - 156	23°42'09"SW	3.14	156	537,505.946112	1,849,580.942230
156 - 157	16°30'15"SW	3.95	157	537,504.823958	1,849,577.154960
157 - 158	40°27'43"SW	3.13	158	537,502.790053	1,849,574.770380
158 - 159	20°40'27"SW	3.97	159	537,501.387360	1,849,571.053240
159 - 160	21°34'16"SW	3.24	160	537,500.195070	1,849,568.037450
160 - 161	22°37'11"SW	3.65	161	537,498.792377	1,849,564.670990
161 - 162	23°53'11"SW	5.37	162	537,496.618203	1,849,559.761560
162 - 163	15°50'35"SW	5.39	163	537,495.145375	1,849,554.571600
163 - 164	11°18'35"SW	3.22	164	537,494.514163	1,849,551.415540
164 - 165	23°33'08"SW	2.98	165	537,493.321874	1,849,548.680290
165 - 166	25°18'46"SW	5.74	166	537,490.867160	1,849,543.490320
166 - 167	19°51'18"SW	5.37	167	537,489.043659	1,849,538.440630
167 - 168	15°22'34"SW	5.82	168	537,487.500697	1,849,532.829850
168 - 169	17°55'40"SW	2.51	169	537,486.729215	1,849,530.445270
169 - 170	03°26'01"SW	3.51	170	537,486.518811	1,849,526.938540
170 - 171	11°06'46"SW	4	171	537,485.747330	1,849,523.011000
171 - 172	00°25'54"SW	1.78	172	537,485.733884	1,849,521.226380
172 - 173	09°27'44"SE	1.93	173	537,486.051384	1,849,519.321380
173 - 174	41°00'32"SE	1.61	174	537,487.109720	1,849,518.104290
174 - 175	46°44'09"SE	1.24	175	537,488.009305	1,849,517.257630
175 - 176	58°08'02"SE	2.31	176	537,489.967226	1,849,516.040540
176 - 177	48°48'50"SE	2.25	177	537,491.660562	1,849,514.558870
177 - 178	36°11'36"SE	1.86	178	537,492.761863	1,849,513.053780
178 - 179	09°05'24"SW	2.84	179	537,492.313372	1,849,510.250710
179 - 180	09°05'25"SW	4.98	180	537,491.526232	1,849,505.331090
180 - 181	03°48'50"SW	3.48	181	537,491.294552	1,849,501.855880
181 - 182	09°09'44"SE	2.42	182	537,491.680686	1,849,499.461840
182 - 183	18°26'05"SE	3.91	183	537,492.916317	1,849,495.754950

Est-PV	Rumbo	Distancia (metros)	Vértice No.-	Coordenadas UTM	
				X	Y
183 - 184	36°38'02"SE	3.75	184	537,495.155898	1,849,492.743100
184 - 185	46°30'26"SE	4.15	185	537,498.167748	1,849,489.885700
185 - 186	42°30'37"SE	3.21	186	537,500.336089	1,849,487.520240
186 - 187	42°30'39"SE	0.56	187	537,500.716237	1,849,487.105540
187 - 188	30°08'28"SE	2.77	188	537,502.106322	1,849,484.711500
188 - 189	17°58'08"SE	3	189	537,503.033045	1,849,481.854100
189 - 190	01°30'26"SW	0.14	190	537,503.029319	1,849,481.712510
190 - 191	01°30'26"SW	0.68	191	537,503.011317	1,849,481.028430
191 - 192	01°30'26"SW	0.52	192	537,502.997565	1,849,480.505840
192 - 193	73°58'02"SW	97.7	193	537,409.094889	1,849,453.521790
193 - 194	41°25'22"SW	31.95	194	537,387.954250	1,849,429.561660
194 - 195	85°37'33"NW	129.3	195	537,259.027734	1,849,439.423330
195 - 196	06°24'44"NE	74.49	196	537,267.347455	1,849,513.449950
196 - 197	83°30'37"NW	76.21	197	537,191.625255	1,849,522.063510
197 - 198	06°26'01"NE	7.48	198	537,192.463951	1,849,529.501000
198 - 199	06°26'01"NE	2.87	199	537,192.785286	1,849,532.350580
199 - 200	06°26'01"NE	50.08	200	537,198.397228	1,849,582.116850
200 - 201	85°13'11"SE	275.48	201	537,472.916955	1,849,559.161130
201 - 202	31°13'23"NE	28.4	202	537,487.637955	1,849,583.446130
202 - 203	84°12'09"NW	250.6	203	537,238.321955	1,849,608.759130
203 - 204	05°29'23"NE	198.89	204	537,257.349955	1,849,806.736130
204 - 205	84°37'51"SE	111.85	205	537,368.712955	1,849,796.270130
205 - 206	05°47'27"NE	26.67	206	537,371.404200	1,849,822.806120
206 - 207	62°17'00"NE	1.08	207	537,372.356464	1,849,823.306420
207 - 208	70°08'41"SE	5.06	208	537,377.118974	1,849,821.586620
208 - 209	63°26'05"SE	3.55	209	537,380.293980	1,849,819.999120
209 - 210	37°52'29"SE	4.53	210	537,383.072111	1,849,816.427230
210 - 211	34°09'34"SE	4.48	211	537,385.585657	1,849,812.723060
211 - 212	22°59'19"SE	4.74	212	537,387.437744	1,849,808.357430
212 - 213	36°52'11"SE	3.97	213	537,389.818999	1,849,805.182420
213 - 214	35°50'15"SE	5.87	214	537,393.258589	1,849,800.419910
214 - 215	33°16'29"SE	5.06	215	537,396.036720	1,849,796.186570
215 - 216	36°52'11"SE	5.29	216	537,399.211726	1,849,791.953230
216 - 217	29°34'40"SE	5.63	217	537,401.989857	1,849,787.058430
217 - 218	30°57'49"SE	4.63	218	537,404.371112	1,849,783.089670
218 - 219	28°29'44"SE	5.27	219	537,406.884658	1,849,778.459450
219 - 220	56°18'35"NE	1.43	220	537,408.075286	1,849,779.253200
220 - 221	66°34'16"NE	4.33	221	537,412.044044	1,849,780.973000
221 - 222	83°39'35"NE	4.79	222	537,416.806553	1,849,781.502170
222 - 223	75°34'45"SE	4.78	223	537,421.436771	1,849,780.311540
223 - 224	71°33'54"SE	2.24	224	537,423.561698	1,849,779.603230
224 - 225	25°28'36"NW	56.36	225	537,399.317978	1,849,830.484350
225 - 226	61°55'38"NE	3.6	226	537,402.492985	1,849,832.177690
226 - 227	22°32'34"NW	6.07	227	537,400.164647	1,849,837.786870
227 - 228	12°56'17"NW	16.07	228	537,396.566306	1,849,853.450230
228 - 229	19°02'36"NW	11.03	229	537,392.967966	1,849,863.874840
229 - 230	36°35'47"NW	19.97	230	537,381.061692	1,849,879.908620
230 - 231	24°16'28"NW	14.8	231	537,374.976263	1,849,893.402390
231 - 232	19°14'45"NW	13	232	537,370.690004	1,849,905.679090
232 - 233	13°52'25"NW	9.05	233	537,368.520417	1,849,914.463270
233 - 1	05°45'56"NE	2.82	1		

Zona Núcleo La Kisst**Polígono 4****Superficie: 4-11-11.90 hectáreas**

Est-PV	Rumbo	Distancia (metros)	Vértice No.-	Coordenadas UTM	
				X	Y
			1	537,569.225224	1,849,881.514630
1 - 2	81°13'38"SE	99.94	2	537,667.995822	1,849,866.272250
2 - 3	81°13'38"SE	25.79	3	537,693.481697	1,849,862.339240
3 - 4	11°19'35"SW	1.45	4	537,693.197162	1,849,860.918690
4 - 5	08°07'43"SW	25.7	5	537,689.563005	1,849,835.474920
5 - 6	83°09'18"SE	57.11	6	537,746.267786	1,849,828.668340
6 - 7	81°49'08"SE	3.07	7	537,749.305980	1,849,828.231560
7 - 8	10°43'52"SW	29.69	8	537,743.777513	1,849,799.060070
8 - 9	10°43'52"SW	81.56	9	537,728.591678	1,849,718.930560
9 - 10	60°45'13"NW	0.78	10	537,727.908786	1,849,719.312940
10 - 11	60°32'33"NW	7.37	11	537,721.487346	1,849,722.939700
11 - 12	58°46'53"NW	8.17	12	537,714.502332	1,849,727.173040
12 - 13	76°45'34"NW	7.39	13	537,707.305651	1,849,728.866380
13 - 14	85°54'51"SW	8.91	14	537,698.415633	1,849,728.231380
14 - 15	83°46'27"SW	11.71	15	537,686.773943	1,849,726.961380
15 - 16	53°44'46"SW	7.87	16	537,680.423931	1,849,722.304700
16 - 17	13°37'37"SW	7.19	17	537,678.730594	1,849,715.319690
17 - 18	22°22'48"SW	7.78	18	537,675.767255	1,849,708.123010
18 - 19	51°20'24"SW	6.78	19	537,670.475577	1,849,703.889660
19 - 20	55°37'10"SW	9.75	20	537,662.432228	1,849,698.386320
20 - 21	60°48'09"SW	8.24	21	537,655.235547	1,849,694.364650
21 - 22	64°01'32"SW	9.18	22	537,646.980530	1,849,690.342970
22 - 23	21°38'39"SW	14.35	23	537,641.688853	1,849,677.007940
23 - 24	02°39'46"SW	9.11	24	537,641.265519	1,849,667.906260
24 - 25	03°10'47"SW	11.45	25	537,640.630518	1,849,656.476240
25 - 26	21°30'05"SW	3.73	26	537,639.263329	1,849,653.005680
26 - 27	74°44'40"SE	0.78	27	537,640.020592	1,849,652.799150
27 - 28	18°26'05"SE	1.33	28	537,640.442455	1,849,651.533560
28 - 29	26°33'54"SE	1.89	29	537,641.286182	1,849,649.846110
29 - 30	10°29'29"SE	3.86	30	537,641.989288	1,849,646.049340
30 - 31	11°53'19"SW	5.46	31	537,640.864319	1,849,640.705740
31 - 32	14°02'10"SW	4.06	32	537,639.879971	1,849,636.768350
32 - 33	04°34'26"SW	3.53	33	537,639.598729	1,849,633.252820
33 - 34	44°59'59"SW	2.41	34	537,637.891533	1,849,631.545620
34 - 35	82°21'48"NW	15.7	35	537,622.327771	1,849,633.632380
35 - 36	23°37'45"NE	0.81	36	537,622.653885	1,849,634.377790
36 - 37	06°06'55"NE	1.98	37	537,622.864817	1,849,636.346480
37 - 38	22°22'48"NW	1.29	38	537,622.372643	1,849,637.541760

Est-PV	Rumbo	Distancia (metros)	Vértice No.-	Coordenadas UTM	
				X	Y
38 - 39	41°00'32"NW	2.14	39	537,620.966432	1,849,639.158900
39 - 40	60°45'04"NW	2.01	40	537,619.208668	1,849,640.143250
40 - 41	68°11'54"NW	1.89	41	537,617.450904	1,849,640.846360
41 - 42	80°32'15"NW	2.14	42	537,615.341587	1,849,641.197910
42 - 43	83°53'04"SW	1.98	43	537,613.372892	1,849,640.986980
43 - 44	84°59'57"SW	5.65	44	537,607.748047	1,849,640.494810
44 - 45	88°04'09"SW	6.26	45	537,601.490408	1,849,640.283870
45 - 46	88°49'51"NW	2.27	46	537,599.221755	1,849,640.330170
46 - 47	88°49'51"NW	1.18	47	537,598.045191	1,849,640.354180
47 - 48	76°32'05"NW	5.13	48	537,593.053141	1,849,641.549460
48 - 49	62°10'33"NW	2.86	49	537,590.521961	1,849,642.885360
49 - 50	78°00'24"SW	7.6	50	537,583.083751	1,849,641.305240
50 - 51	90°00'00"NW	11.11	51	537,571.971229	1,849,641.305240
51 - 52	85°29'09"SW	15.13	52	537,556.889949	1,849,640.114610
52 - 53	76°30'15"SW	20.41	53	537,537.046159	1,849,635.352100
53 - 54	00°00'00"NE	11.51	54	537,537.046159	1,849,646.861500
54 - 55	01°32'53"NE	14.69	55	537,537.443035	1,849,661.545900
55 - 56	15°15'18"NW	13.58	56	537,533.871153	1,849,674.642800
56 - 57	20°33'21"NW	20.35	57	537,526.727388	1,849,693.692840
57 - 58	22°45'03"NW	26.68	58	537,516.408618	1,849,718.299140
58 - 59	26°33'54"NW	23.07	59	537,506.089847	1,849,738.936680
59 - 60	41°52'40"NW	15.46	60	537,495.771076	1,849,750.446080
60 - 61	51°37'57"NW	12.15	61	537,486.246057	1,849,757.986720
61 - 62	50°21'20"NW	18.04	62	537,472.355405	1,849,769.496120
62 - 63	40°21'52"NW	10.42	63	537,465.608516	1,849,777.433630
63 - 64	17°40'41"NW	20.47	64	537,459.392776	1,849,796.935790
64 - 65	43°49'51"NW	2.44	65	537,457.705323	1,849,798.693550
65 - 66	33°41'22"NW	0.51	66	537,457.424081	1,849,799.115420
66 - 67	26°33'54"NW	2.52	67	537,456.299112	1,849,801.365360
67 - 68	18°26'06"NW	1.11	68	537,455.947559	1,849,802.420010
68 - 69	17°06'09"NW	1.91	69	537,455.385075	1,849,804.248090
69 - 70	11°38'01"NW	2.44	70	537,454.892901	1,849,806.638650
70 - 71	14°02'10"NW	2.32	71	537,454.330416	1,849,808.888580
71 - 72	01°28'07"NW	2.74	72	537,454.260106	1,849,811.630700
72 - 73	03°48'51"NE	0.56	73	537,454.297055	1,849,812.184910
73 - 74	78°04'44"NW	6.7	74	537,447.739000	1,849,813.569410
74 - 75	20°29'25"NW	1.34	75	537,447.268425	1,849,814.828660
75 - 76	28°45'13"NW	9.4	76	537,442.746215	1,849,823.070290
76 - 77	75°54'59"SE	127.32	77	537,566.238955	1,849,792.089130
77 - 78	01°54'45"NE	18.51	78	537,566.856797	1,849,810.590760
78 - 79	01°54'45"NE	13.81	79	537,567.317690	1,849,824.392450
79 - 1	01°54'45"NE	57.15	1		

Zona Núcleo La Kisst**Polígono 5****Superficie: 1-17-27.66 hectáreas**

Est-PV	Rumbo	Distancia (metros)	Vértice No.-	Coordenadas UTM	
				X	Y
			1	537,621.322340	1,849,630.540660
1 - 2	82°36'22"SE	13.89	2	537,635.098853	1,849,628.752940
2 - 3	26°33'07"SW	0	3	537,635.097079	1,849,628.749390
3 - 4	80°32'15"SE	2.74	4	537,637.798119	1,849,628.299220
4 - 5	68°25'43"SE	4.88	5	537,642.333150	1,849,626.506300
5 - 6	59°02'10"SE	3.07	6	537,644.969796	1,849,624.924310
6 - 7	48°26'50"SE	6.2	7	537,649.610293	1,849,620.811150
7 - 8	07°04'04"SE	39.43	8	537,654.461721	1,849,581.683320
8 - 9	35°18'40"SW	3.1	9	537,652.668802	1,849,579.152140
9 - 10	06°42'35"SE	1.81	10	537,652.879734	1,849,577.359220
10 - 11	29°44'41"SW	0.85	11	537,652.457870	1,849,576.620960
11 - 12	08°58'21"SW	2.03	12	537,652.141473	1,849,574.617110
12 - 13	02°36'09"SW	4.65	13	537,651.930541	1,849,569.976610
13 - 14	39°24'02"SE	3.82	14	537,654.356255	1,849,567.023570
14 - 15	57°05'41"SE	2.14	15	537,656.149174	1,849,565.863450
15 - 16	10°30'01"SE	24.88	16	537,660.684205	1,849,541.395370
16 - 17	04°41'55"SE	7.72	17	537,661.317000	1,849,533.696370
17 - 18	07°07'30"SW	6.8	18	537,660.473273	1,849,526.946550
18 - 19	15°36'39"SW	3.46	19	537,659.543113	1,849,523.617560
19 - 20	05°26'35"SW	13.54	20	537,658.258641	1,849,510.137790
20 - 21	26°33'54"SW	17.75	21	537,650.321126	1,849,494.262750
21 - 22	31°14'21"SW	23.6	22	537,638.084122	1,849,474.088240
22 - 23	65°17'51"SW	18.2	23	537,621.547630	1,849,466.481450
23 - 24	73°42'21"SW	22.4	24	537,600.050192	1,849,460.197580
24 - 25	85°10'10"NW	23.57	25	537,576.568374	1,849,462.181960
25 - 26	87°42'33"SW	24.82	26	537,551.763637	1,849,461.189770
26 - 27	73°00'33"NW	24.9	27	537,527.951089	1,849,468.465830
27 - 28	53°29'39"NW	23.26	28	537,509.254151	1,849,482.303750
28 - 29	73°58'02"SW	1.31	29	537,507.998829	1,849,481.943020
29 - 30	04°38'34"NW	1.38	30	537,507.887380	1,849,483.315320
30 - 31	05°51'21"NW	2.07	31	537,507.675713	1,849,485.379070
31 - 32	26°33'53"NW	1.89	32	537,506.829045	1,849,487.072410
32 - 33	34°55'19"NW	2.75	33	537,505.254843	1,849,489.327130
33 - 34	42°34'49"NW	9.87	34	537,498.574028	1,849,496.597430
34 - 35	31°13'06"NW	2.04	35	537,497.515693	1,849,498.343680
35 - 36	27°20'59"NW	1.73	36	537,496.721941	1,849,499.878270
36 - 37	10°37'10"NW	1.72	37	537,496.404441	1,849,501.571610
37 - 38	00°00'00"NE	1.8	38	537,496.404441	1,849,503.370780
38 - 39	62°45'06"NE	4.62	39	537,500.507613	1,849,505.483900
39 - 40	13°40'16"SE	2.53	40	537,501.106206	1,849,503.023010
40 - 41	36°52'12"SE	1.06	41	537,501.741207	1,849,502.176350

Est-PV	Rumbo	Distancia (metros)	Vértice No.-	Coordenadas UTM	
				X	Y
41 - 42	81°24'58"SE	5.67	42	537,507.350385	1,849,501.329680
42 - 43	72°20'59"SE	34.13	43	537,539.870807	1,849,490.982270
43 - 44	80°53'54"SE	12.71	44	537,552.425096	1,849,488.971080
44 - 45	80°20'24"NE	15.77	45	537,567.969398	1,849,491.616920
45 - 46	66°48'05"NE	7.56	46	537,574.914725	1,849,494.593480
46 - 47	35°45'13"NE	10.19	47	537,580.867861	1,849,502.861730
47 - 48	00°00'00"NE	5.62	48	537,580.867861	1,849,508.484140
48 - 49	11°18'35"NW	6.75	49	537,579.544942	1,849,515.098730
49 - 50	46°32'08"NE	6.79	50	537,584.475254	1,849,519.771580
50 - 51	24°21'44"NW	8.18	51	537,581.100347	1,849,527.224500
51 - 52	18°26'05"NW	9.12	52	537,578.217614	1,849,535.872700
52 - 53	15°15'18"NW	3.21	53	537,577.373888	1,849,538.966360
53 - 54	03°31'17"NW	4.58	54	537,577.092645	1,849,543.536550
54 - 55	04°19'56"NE	4.65	55	537,577.444198	1,849,548.177050
55 - 56	31°25'46"NE	2.97	56	537,578.991030	1,849,550.708230
56 - 57	42°23'50"NE	4.38	57	537,581.944074	1,849,553.942510
57 - 58	39°24'02"NE	5.1	58	537,585.178359	1,849,557.879900
58 - 59	40°57'19"NE	4.93	59	537,588.412645	1,849,561.606360
59 - 60	39°40'03"NE	3.74	60	537,590.803204	1,849,564.489100
60 - 61	17°54'16"NE	4.8	61	537,592.279725	1,849,569.059280
61 - 62	45°47'05"NE	3.63	62	537,594.881216	1,849,571.590460
62 - 63	70°55'50"NE	2.78	63	537,597.507226	1,849,572.498220
63 - 64	70°55'50"NE	3.25	64	537,600.576371	1,849,573.559160
64 - 65	50°34'19"NE	4.1	65	537,603.740346	1,849,576.160650
65 - 66	53°07'48"NE	5.98	66	537,608.521464	1,849,579.746490
66 - 67	54°56'26"NE	4.9	67	537,612.529165	1,849,582.558910
67 - 68	59°29'23"NE	4.57	68	537,616.466556	1,849,584.879160
68 - 69	27°01'51"NE	3.87	69	537,618.224320	1,849,588.324370
69 - 70	13°32'09"NE	3.91	70	537,619.138357	1,849,592.121140
70 - 71	01°13'07"NE	3.31	71	537,619.208668	1,849,595.425740
71 - 72	07°54'25"NE	2.56	72	537,619.560221	1,849,597.956920
72 - 73	16°33'25"NE	2.71	73	537,620.333637	1,849,600.558410
73 - 74	08°50'30"NW	3.2	74	537,619.841463	1,849,603.722390
74 - 75	17°39'00"NE	3.25	75	537,620.825811	1,849,606.816050
75 - 76	01°08'44"NW	3.52	76	537,620.755500	1,849,610.331580
76 - 77	05°42'38"NE	3.53	77	537,621.107053	1,849,613.847100
77 - 78	13°48'54"NE	4.42	78	537,622.161711	1,849,618.136050
78 - 79	06°42'35"NE	4.81	79	537,622.724196	1,849,622.917170
79 - 80	19°21'32"NW	2.76	80	537,621.810158	1,849,625.518660
80 - 81	53°50'30"NW	2.26	81	537,619.982084	1,849,626.854560
81 - 82	18°26'06"NE	0.41	82	537,620.112642	1,849,627.246230
82 - 83	18°26'05"NE	0.92	83	537,620.403947	1,849,628.120150
83 - 84	23°44'58"NE	1.92	84	537,621.177363	1,849,629.877910
84 - 1	12°20'20"NE	0.68	1		

Zona Núcleo La Kisst**Polígono 6****Superficie: 2-71-60.02 hectáreas**

Est-PV	Rumbo	Distancia (metros)	Vértice No.-	Coordenadas UTM	
				X	Y
			1	537,763.000000	1,849,425.000000
1 - 2	46°35'28"SE	50.93	2	537,800.000000	1,849,390.000000
2 - 3	86°03'17"SE	87.21	3	537,887.000000	1,849,384.000000
3 - 4	05°42'38"SW	60.3	4	537,881.000000	1,849,324.000000
4 - 5	83°53'04"NW	84.48	5	537,797.000000	1,849,333.000000
5 - 6	81°45'51"SW	76.79	6	537,721.000000	1,849,322.000000
6 - 7	62°06'09"SW	38.47	7	537,687.000000	1,849,304.000000
7 - 8	76°23'58"SW	63.79	8	537,625.000000	1,849,289.000000
8 - 9	78°53'13"SW	57.07	9	537,569.000000	1,849,278.000000
9 - 10	73°32'23"SW	45.88	10	537,525.000000	1,849,265.000000
10 - 11	77°28'16"SW	46.1	11	537,480.000000	1,849,255.000000
11 - 12	21°48'05"SW	5.39	12	537,478.000000	1,849,250.000000
12 - 13	88°38'09"SW	34.35	13	537,443.655459	1,849,249.182270
13 - 14	88°38'09"SW	7.66	14	537,436.000000	1,849,249.000000
14 - 15	56°18'35"SW	12.67	15	537,425.459459	1,849,241.972970
15 - 16	56°18'35"SW	5.11	16	537,421.207809	1,849,239.138540
16 - 17	56°18'35"SW	0.25	17	537,421.000000	1,849,239.000000
17 - 18	14°02'10"SW	24.62	18	537,415.027678	1,849,215.110710
18 - 19	83°39'35"NW	21.97	19	537,393.192600	1,849,217.536830
19 - 20	11°00'12"NE	19.41	20	537,396.896774	1,849,236.586870
20 - 21	08°31'50"NE	21.4	21	537,400.071780	1,849,257.753580
21 - 22	30°27'43"NE	12.63	22	537,406.474023	1,849,268.638870
22 - 23	12°15'53"NE	37.37	23	537,414.411538	1,849,305.151440
23 - 24	67°22'48"NE	20.64	24	537,433.461577	1,849,313.088950
24 - 25	36°52'11"SE	15.88	25	537,442.986596	1,849,300.388930
25 - 26	12°59'40"SE	21.18	26	537,447.749105	1,849,279.751390
26 - 27	86°38'00"NE	13.52	27	537,461.242882	1,849,280.545140
27 - 28	07°07'30"NE	25.6	28	537,464.417889	1,849,305.945190
28 - 29	06°20'24"NW	14.38	29	537,462.830385	1,849,320.232720
29 - 30	85°14'10"NE	19.12	30	537,481.880424	1,849,321.820220
30 - 31	52°07'30"SE	9.05	31	537,489.024188	1,849,316.263960
31 - 32	90°00'00"NE	15.88	32	537,504.899220	1,849,316.263960
32 - 33	86°49'12"NE	28.62	33	537,533.474277	1,849,317.851460
33 - 34	86°03'17"NE	23.07	34	537,556.493073	1,849,319.438970
34 - 35	74°44'41"NE	18.1	35	537,573.955608	1,849,324.201480
35 - 36	65°33'21"SE	9.59	36	537,582.686876	1,849,320.232720
36 - 37	76°40'31"NE	31	37	537,612.849436	1,849,327.376480
37 - 38	04°05'08"NW	11.14	38	537,612.055684	1,849,338.489010
38 - 39	85°54'51"NE	11.14	39	537,623.168207	1,849,339.282760
39 - 40	83°39'35"NE	7.19	40	537,630.311971	1,849,340.076510
40 - 41	15°15'18"NE	9.05	41	537,632.693226	1,849,348.807780
41 - 42	32°28'16"NE	10.35	42	537,638.249487	1,849,357.539040
42 - 43	86°38'00"SE	13.52	43	537,651.743264	1,849,356.745290
43 - 44	74°03'16"SE	11.56	44	537,662.855786	1,849,353.570290
44 - 45	68°57'45"NE	11.06	45	537,673.174557	1,849,357.539040
45 - 46	87°55'02"SE	43.69	46	537,716.830894	1,849,355.951540

Est-PV	Rumbo	Distancia (metros)	Vértice No.-	Coordenadas UTM	
				X	Y
46 - 47	64°39'13"NE	16.69	47	537,731.912174	1,849,363.095300
47 - 48	50°54'22"NE	16.36	48	537,744.612200	1,849,373.414080
48 - 49	08°25'37"NE	21.67	49	537,747.787206	1,849,394.845370
49 - 50	24°37'24"NE	20.96	50	537,756.518474	1,849,413.895410
50 - 1	30°16'16"NE	12.86	1		

Zona Núcleo La Kisst

Polígono 7

Superficie: 0-80-60.31 hectáreas

Est-PV	Rumbo	Distancia (metros)	Vértice No.-	Coordenadas UTM	
				X	Y
			1	537,390.612904	1,849,204.638380
1 - 2	86°18'30"SE	25.29	2	537,415.852865	1,849,203.009980
2 - 3	23°11'54"SE	13.07	3	537,421.000000	1,849,191.000000
3 - 4	05°31'39"SW	32.56	4	537,417.863589	1,849,158.590420
4 - 5	05°31'39"SW	59.41	5	537,412.140610	1,849,099.452970
5 - 6	38°19'17"SW	1.85	6	537,410.992233	1,849,098.000000
6 - 7	38°19'17"SW	7.25	7	537,406.493875	1,849,092.308510
7 - 8	47°12'37"SW	3.4	8	537,404.000000	1,849,090.000000
8 - 9	04°23'11"SW	9.28	9	537,403.290161	1,849,080.746470
9 - 10	10°46'34"SE	26.01	10	537,408.153765	1,849,055.193250
10 - 11	10°46'34"SE	8.96	11	537,409.828865	1,849,046.392320
11 - 12	10°46'34"SE	177.26	12	537,442.972097	1,848,872.258840
12 - 13	89°31'21"SE	75.59	13	537,518.556735	1,848,871.628970
13 - 14	71°33'54"SE	7.97	14	537,526.115199	1,848,869.109480
14 - 15	87°42'33"NE	15.76	15	537,541.861999	1,848,869.739350
15 - 16	73°36'37"SE	11.16	16	537,552.569823	1,848,866.589990
16 - 17	81°50'54"NE	26.47	17	537,578.773413	1,848,870.343390
17 - 18	03°54'01"SW	11.37	18	537,578.000000	1,848,859.000000
18 - 19	86°20'51"SW	47.1	19	537,531.000000	1,848,856.000000
19 - 20	89°08'41"NW	25.31	20	537,505.696561	1,848,856.377660
20 - 21	01°28'07"NW	8.85	21	537,505.469605	1,848,865.228940
21 - 22	84°52'18"NW	26.53	22	537,479.041293	1,848,867.600710
22 - 23	07°51'11"SW	9.92	23	537,477.685995	1,848,857.774800
23 - 24	86°45'37"SW	17.99	24	537,459.728296	1,848,856.758330
24 - 25	01°53'17"SW	30.85	25	537,458.711820	1,848,825.925300
25 - 26	85°29'54"SW	19.58	26	537,439.192882	1,848,824.388580
26 - 27	06°20'25"NW	17.11	27	537,437.303224	1,848,841.395100
27 - 28	11°46'27"NW	191.47	28	537,398.232976	1,849,028.833610
28 - 29	11°46'27"NW	52.39	29	537,387.543381	1,849,080.116600
29 - 30	04°23'54"NE	8.21	30	537,388.173217	1,849,088.304910
30 - 31	06°20'24"NW	17.11	31	537,386.283609	1,849,105.311490
31 - 32	14°47'48"NE	20.63	32	537,391.552609	1,849,125.258400
32 - 33	14°47'48"NE	13.9	33	537,395.101813	1,849,138.694690
33 - 34	10°29'29"NE	30.06	34	537,400.575123	1,849,168.250610
34 - 35	15°18'40"NW	37.73	1		

Zona Núcleo La Kisst**Polígono 8****Superficie: 9-20-15.04 hectáreas**

Est-PV	Rumbo	Distancia (metros)	Vértice No.-	Coordenadas UTM	
				X	Y
			1	537,441.203407	1,848,801.988920
1 - 2	87°35'54"SE	26.83	2	537,468.010813	1,848,800.864680
2 - 3	04°34'07"NW	0.14	3	537,468.000000	1,848,801.000000
3 - 4	08°25'37"SE	54.59	4	537,476.000000	1,848,747.000000
4 - 5	16°33'25"SE	38.6	5	537,487.000000	1,848,710.000000
5 - 6	26°33'54"SE	31.3	6	537,501.000000	1,848,682.000000
6 - 7	47°29'22"SE	32.56	7	537,525.000000	1,848,660.000000
7 - 8	39°48'20"SE	15.62	8	537,535.000000	1,848,648.000000
8 - 9	90°00'00"NE	6	9	537,541.000000	1,848,648.000000
9 - 10	15°56'43"SE	7.28	10	537,543.000000	1,848,641.000000
10 - 11	61°06'48"SE	32.05	11	537,571.062587	1,848,625.517190
11 - 12	14°32'04"SE	8.72	12	537,573.251638	1,848,617.073710
12 - 13	56°58'34"SE	20.28	13	537,590.256803	1,848,606.020360
13 - 14	75°18'09"SE	26.81	14	537,616.189680	1,848,599.218290
14 - 15	66°48'04"SE	3.24	15	537,619.165584	1,848,597.942900
15 - 16	59°44'36"NE	6.01	16	537,624.355554	1,848,600.970390
16 - 17	73°06'39"SE	39.28	17	537,661.940365	1,848,589.559180
17 - 18	66°34'16"SE	24.04	18	537,684.000000	1,848,580.000000
18 - 19	59°02'10"SE	23.32	19	537,704.000000	1,848,568.000000
19 - 20	17°06'09"SW	9.15	20	537,701.309585	1,848,559.256150
20 - 21	90°00'00"NW	5.62	21	537,695.688827	1,848,559.256150
21 - 22	22°37'11"SE	16.58	22	537,702.065764	1,848,543.951500
22 - 23	65°05'42"SW	26.25	23	537,678.258533	1,848,532.898150
23 - 24	41°18'30"SW	18.68	24	537,665.929788	1,848,518.868880
24 - 25	55°55'22"SW	17.45	25	537,651.475398	1,848,509.090910
25 - 26	73°36'37"SW	7.53	26	537,644.248202	1,848,506.965270
26 - 27	14°02'10"SE	10.52	27	537,646.798977	1,848,496.762170
27 - 28	75°15'23"NE	8.35	28	537,654.876431	1,848,498.887820
28 - 29	04°05'08"SE	11.93	29	537,655.726689	1,848,486.984200
29 - 30	90°00'00"NE	5.95	30	537,661.678497	1,848,486.984200
30 - 31	18°26'05"SW	5.38	31	537,659.977980	1,848,481.882650
31 - 32	34°41'42"SW	6.72	32	537,656.151818	1,848,476.355970
32 - 33	01°16'22"SE	19.14	33	537,656.576947	1,848,457.225160
33 - 34	39°28'38"SW	1.57	34	537,655.580980	1,848,456.015980
34 - 35	00°00'00"SE	7.47	35	537,655.580980	1,848,448.548810
35 - 36	88°56'20"NW	9.84	36	537,645.746170	1,848,448.730940
36 - 37	17°40'23"SW	38.99	37	537,633.907973	1,848,411.577210
37 - 38	06°31'11"SW	25.66	38	537,630.993956	1,848,386.079560
38 - 39	24°55'11"SE	16.63	39	537,638.000000	1,848,371.000000
39 - 40	06°20'24"SE	18.11	40	537,640.000000	1,848,353.000000
40 - 41	11°35'31"SE	39.81	41	537,648.000000	1,848,314.000000
41 - 42	26°33'54"SE	17.89	42	537,656.000000	1,848,298.000000
42 - 43	22°47'47"SE	74.85	43	537,685.000000	1,848,229.000000
43 - 44	04°05'08"SW	14.04	44	537,684.000000	1,848,215.000000
44 - 45	08°00'54"SE	34.7	45	537,688.837703	1,848,180.643610
45 - 46	23°43'13"SE	19.07	46	537,696.510635	1,848,163.181070

Est-PV	Rumbo	Distancia (metros)	Vértice No.-	Coordenadas UTM	
				X	Y
46 - 47	38°35'14"SE	65.33	47	537,737.256550	1,848,112.116390
47 - 48	46°19'05"SE	105.73	48	537,813.721286	1,848,039.091240
48 - 49	61°03'38"NE	6.39	49	537,819.312454	1,848,042.182730
49 - 50	73°04'25"NE	26.85	50	537,845.000000	1,848,050.000000
50 - 51	77°28'16"NE	9.22	51	537,854.000000	1,848,052.000000
51 - 52	86°25'25"SE	48.09	52	537,902.000000	1,848,049.000000
52 - 53	78°10'42"SE	43.93	53	537,945.000000	1,848,040.000000
53 - 54	72°08'23"SE	94.56	54	538,035.000000	1,848,011.000000
54 - 55	70°22'39"SE	122.09	55	538,150.000000	1,847,970.000000
55 - 56	72°28'27"SE	5.41	56	538,155.161385	1,847,968.370090
56 - 57	20°01'07"SW	18.06	57	538,148.979946	1,847,951.404010
57 - 58	78°41'24"NW	23.44	58	538,126.000000	1,847,956.000000
58 - 59	66°56'30"NW	160.85	59	537,978.000000	1,848,019.000000
59 - 60	78°18'27"NW	119.13	60	537,861.337665	1,848,043.143200
60 - 61	53°44'46"SW	12.3	61	537,851.415770	1,848,035.867140
61 - 62	20°57'20"SW	16.65	62	537,845.462633	1,848,020.322840
62 - 63	34°41'42"SW	10.46	63	537,839.509496	1,848,011.723860
63 - 64	43°09'08"SW	14.51	64	537,829.587602	1,848,001.140510
64 - 65	25°17'31"SW	33.29	65	537,815.366219	1,847,971.044100
65 - 66	42°47'50"SW	12.17	66	537,807.097973	1,847,962.114390
66 - 67	26°15'59"SW	28.4	67	537,794.530240	1,847,936.648190
67 - 68	33°32'46"SW	36.51	68	537,774.355720	1,847,906.221050
68 - 69	20°13'29"SW	13.39	69	537,769.725503	1,847,893.653320
69 - 70	03°26'01"SW	16.57	70	537,768.733313	1,847,877.116820
70 - 71	32°28'16"SE	21.56	71	537,780.308857	1,847,858.926680
71 - 72	56°38'01"SE	16.24	72	537,793.868780	1,847,849.996980
72 - 73	44°18'35"SE	19.41	73	537,807.428703	1,847,836.106330
73 - 74	84°33'34"SE	13.95	74	537,821.319356	1,847,834.783410
74 - 75	79°34'45"NE	29.26	75	537,850.092851	1,847,840.075080
75 - 76	75°49'38"NE	21.74	76	537,871.174375	1,847,845.398790
76 - 77	01°49'17"SW	37.46	77	537,869.983748	1,847,807.960180
77 - 78	00°56'02"SE	24.34	78	537,870.380624	1,847,783.618460
78 - 79	10°09'31"SE	14.85	79	537,873.000000	1,847,769.000000
79 - 80	84°17'21"SE	4.29	80	537,877.269999	1,847,768.573000
80 - 81	10°34'11"SE	16.48	81	537,880.292691	1,847,752.374460
81 - 82	82°14'05"SW	3.08	82	537,877.245020	1,847,751.958870
82 - 83	03°32'36"SE	47.36	83	537,880.171791	1,847,704.693660
83 - 84	01°13'07"SE	5.1	84	537,880.280203	1,847,699.598310
84 - 85	06°48'00"SW	8.6	85	537,879.261822	1,847,691.058210
85 - 86	57°59'40"SE	3.2	86	537,881.972717	1,847,689.363900
86 - 87	01°04'51"SW	4.02	87	537,881.896934	1,847,685.347410
87 - 88	01°41'04"SW	4.19	88	537,881.773710	1,847,681.157780
88 - 89	06°34'54"SE	3.23	89	537,882.143383	1,847,677.953940
89 - 90	13°08'02"SE	0.2	90	537,882.187852	1,847,677.763360
90 - 91	87°23'50"NW	2.61	91	537,879.579323	1,847,677.881930
91 - 92	14°02'10"SW	1.31	92	537,879.261822	1,847,676.611930
92 - 93	03°40'04"SE	12.41	93	537,880.055573	1,847,664.229400
93 - 94	84°02'17"SE	6.4	94	537,886.417772	1,847,663.564990
94 - 95	04°20'59"SW	7	95	537,885.886839	1,847,656.585080

Est-PV	Rumbo	Distancia (metros)	Vértice No.-	Coordenadas UTM	
				X	Y
95 - 96	76°49'55"NW	1.99	96	537,883.946086	1,847,657.039130
96 - 97	10°47'42"SW	25.39	97	537,879.191239	1,847,632.101720
97 - 98	72°24'50"NW	1.08	98	537,878.160860	1,847,632.428300
98 - 99	08°40'10"SW	8.5	99	537,876.879076	1,847,624.021990
99 - 100	11°09'33"SW	3.24	100	537,876.252905	1,847,620.847770
100 - 101	76°22'22"NW	9.82	101	537,866.707344	1,847,623.161840
101 - 102	84°55'13"SW	26.14	102	537,840.673998	1,847,620.847770
102 - 103	78°41'24"SW	5.9	103	537,834.888810	1,847,619.690730
103 - 104	67°55'55"SW	11.55	104	537,824.186213	1,847,615.351840
104 - 105	73°04'20"SW	20.86	105	537,804.227314	1,847,609.277390
105 - 106	22°45'03"SW	9.72	106	537,800.466942	1,847,600.310350
106 - 107	26°33'54"SW	0.57	107	537,800.210295	1,847,599.797060
107 - 108	74°03'16"NW	21.21	108	537,779.817771	1,847,605.623490
108 - 109	25°05'46"NE	20.77	109	537,788.626999	1,847,624.432390
109 - 110	79°52'31"NW	8.1	110	537,780.653760	1,847,625.856180
110 - 111	06°34'54"NW	7.45	111	537,779.799485	1,847,633.259900
111 - 112	78°11'21"NW	38.28	112	537,742.325802	1,847,641.095930
112 - 113	15°15'18"NE	3.3	113	537,743.193581	1,847,644.277780
113 - 114	58°10'21"NW	3.91	114	537,739.874385	1,847,646.337970
114 - 115	11°29'06"NE	57.08	115	537,751.239928	1,847,702.275220
115 - 116	83°31'00"NE	5.09	116	537,756.296472	1,847,702.849830
116 - 117	76°36'27"NE	4.57	117	537,760.741481	1,847,703.908160
117 - 118	14°19'21"NE	10.27	118	537,763.281486	1,847,713.856520
118 - 119	71°18'03"NW	11.44	119	537,752.446576	1,847,717.523710
119 - 120	08°01'01"NE	14.54	120	537,754.474697	1,847,731.923380
120 - 121	77°44'06"NE	6.81	121	537,761.127663	1,847,733.369680
121 - 122	16°15'36"NE	7.23	122	537,763.152479	1,847,740.311900
122 - 123	81°23'03"SE	4.97	123	537,768.061580	1,847,739.568100
123 - 124	36°30'32"SE	8.84	124	537,773.319330	1,847,732.465000
124 - 125	60°27'40"NE	9.12	125	537,781.256846	1,847,736.962930
125 - 126	33°41'24"SE	4.77	126	537,783.902685	1,847,732.994170
126 - 127	60°44'38"NE	16.37	127	537,798.182724	1,847,740.993330
127 - 128	49°23'55"NE	8.86	128	537,804.912685	1,847,746.761870
128 - 129	82°52'29"NE	5.17	129	537,810.040275	1,847,747.402820
129 - 130	65°33'21"NE	7.74	130	537,817.090711	1,847,750.607570
130 - 131	22°04'04"NW	12.79	131	537,812.283596	1,847,762.465120
131 - 132	71°33'54"NW	3.04	132	537,809.399327	1,847,763.426540
132 - 133	41°11'09"NW	3.41	133	537,807.156006	1,847,765.990340
133 - 134	31°19'43"NW	8.63	134	537,802.669365	1,847,773.361250
134 - 135	47°24'18"NW	4	135	537,799.724800	1,847,776.068420
135 - 136	52°41'45"SW	4.78	136	537,795.921923	1,847,773.170990
136 - 137	38°10'08"NW	62.2	137	537,757.482479	1,847,822.073350
137 - 138	38°22'02"NW	19.62	138	537,745.304453	1,847,837.456120
138 - 139	45°17'13"NW	20.83	139	537,730.503277	1,847,852.109650
139 - 140	66°02'14"NW	7.12	140	537,724.000000	1,847,855.000000
140 - 141	42°46'07"SW	81.27	141	537,668.817536	1,847,795.343280
141 - 142	63°23'09"NW	5.38	142	537,664.011797	1,847,797.751290
142 - 143	35°22'18"SW	34.01	143	537,644.326758	1,847,770.022910
143 - 144	44°26'37"SE	1.43	144	537,645.330601	1,847,768.999380

Est-PV	Rumbo	Distancia (metros)	Vértice No.-	Coordenadas UTM	
				X	Y
144 - 145	37°53'18"SW	7.51	145	537,640.716980	1,847,763.070440
145 - 146	05°11'39"SW	7.01	146	537,640.081979	1,847,756.085420
146 - 147	79°59'31"SE	4.61	147	537,644.622931	1,847,755.284080
147 - 148	15°15'18"SW	2.37	148	537,644.000000	1,847,753.000000
148 - 149	08°25'37"SE	17.4	149	537,646.549486	1,847,735.790960
149 - 150	66°12'33"NW	9.38	150	537,637.965308	1,847,739.575390
150 - 151	18°54'30"SW	40.5	151	537,624.841948	1,847,701.263650
151 - 152	11°43'26"SW	32.61	152	537,618.215865	1,847,669.334640
152 - 153	07°21'08"SW	5.74	153	537,617.480857	1,847,663.638330
153 - 154	86°11'09"SE	19.34	154	537,636.774815	1,847,662.352060
154 - 155	27°53'50"SW	7.03	155	537,633.487767	1,847,656.143190
155 - 156	84°22'09"NW	2.65	156	537,630.848002	1,847,656.403450
156 - 157	15°45'04"SW	8.58	157	537,628.519664	1,847,648.148440
157 - 158	78°58'28"NE	3.17	158	537,631.629760	1,847,648.754420
158 - 159	90°00'00"NE	22.42	159	537,654.047502	1,847,648.754420
159 - 160	13°23'32"SW	7.93	160	537,652.209982	1,847,641.036830
160 - 161	14°55'53"SW	2.85	161	537,651.474974	1,847,638.280550
161 - 162	75°57'49"NW	3.03	162	537,648.534942	1,847,639.015560
162 - 163	20°33'21"SW	3.19	163	537,647.413931	1,847,636.026190
163 - 164	75°27'55"NW	2.2	164	537,645.279729	1,847,636.579510
164 - 165	20°22'35"SW	11.85	165	537,641.152221	1,847,625.466980
165 - 166	70°06'53"SE	7.93	166	537,648.613486	1,847,622.768230
166 - 167	21°48'05"NE	2.96	167	537,649.712963	1,847,625.516920
167 - 168	72°43'07"SE	2.81	168	537,652.393734	1,847,624.682910
168 - 169	28°48'38"NE	4.95	169	537,654.778465	1,847,629.018780
169 - 170	76°22'22"SE	9.01	170	537,663.536015	1,847,626.895740
170 - 171	26°33'54"NE	5.76	171	537,666.110082	1,847,632.043870
171 - 172	68°57'44"SE	1.05	172	537,667.093893	1,847,631.665480
172 - 173	11°18'35"NE	1.87	173	537,667.461397	1,847,633.503000
173 - 174	74°49'37"SE	2.14	174	537,669.525889	1,847,632.943140
174 - 175	07°23'09"SE	46.58	175	537,675.514290	1,847,586.746900
175 - 176	76°49'38"NW	29.15	176	537,647.134512	1,847,593.388980
176 - 177	00°26'08"SW	31.81	177	537,646.892587	1,847,561.575890
177 - 178	79°21'59"SW	10.07	178	537,636.993833	1,847,559.717410
178 - 179	67°18'22"SW	12.6	179	537,625.364907	1,847,554.854410
179 - 180	78°18'38"SW	6.26	180	537,619.233292	1,847,553.585800
180 - 181	73°29'44"SW	17.86	181	537,602.107056	1,847,548.511360
181 - 182	44°59'59"NW	5.38	182	537,598.301226	1,847,552.317190
182 - 183	51°20'24"SW	2.71	183	537,596.186875	1,847,550.625710
183 - 184	60°48'09"NW	8.24	184	537,588.998085	1,847,554.642970
184 - 185	86°11'09"NW	9.54	185	537,579.483510	1,847,555.277280
185 - 186	79°20'41"SW	7.89	186	537,571.725415	1,847,553.817670
186 - 187	68°34'03"SW	10.45	187	537,562.000000	1,847,550.000000
187 - 188	69°11'35"SW	35.64	188	537,528.679865	1,847,537.338350
188 - 189	13°42'25"NE	8.68	189	537,530.736295	1,847,545.769710
189 - 190	77°04'26"NW	10.56	190	537,520.448394	1,847,548.130870
190 - 191	55°29'29"SW	22.92	191	537,501.559132	1,847,535.144500
191 - 192	23°21'20"SW	8.08	192	537,498.354703	1,847,527.723720
192 - 193	19°54'13"SW	10.4	193	537,494.812966	1,847,517.941780

Est-PV	Rumbo	Distancia (metros)	Vértice No.-	Coordenadas UTM	
				X	Y
193 - 194	17°24'33"SW	15.95	194	537,490.041114	1,847,502.723440
194 - 195	35°54'35"SW	5.85	195	537,486.611168	1,847,497.986850
195 - 196	72°26'12"NW	34.2	196	537,454.004222	1,847,508.307400
196 - 197	09°48'21"NE	4.86	197	537,454.832265	1,847,513.098220
197 - 198	32°26'08"NW	2.61	198	537,453.434201	1,847,515.298190
198 - 199	14°30'00"NE	3.6	199	537,454.335976	1,847,518.785050
199 - 200	79°52'31"SE	4.8	200	537,459.058292	1,847,517.941780
200 - 201	19°58'59"NE	5.92	201	537,461.082141	1,847,523.507370
201 - 202	81°28'09"SE	3.41	202	537,464.455224	1,847,523.001410
202 - 203	25°27'48"NE	7.85	203	537,467.828306	1,847,530.084880
203 - 204	33°41'24"NW	4.26	204	537,465.467149	1,847,533.626620
204 - 205	26°36'26"NE	25.61	205	537,476.935629	1,847,556.521410
205 - 206	03°34'34"NE	8.11	206	537,477.441591	1,847,564.616810
206 - 207	45°00'00"NE	7.63	207	537,482.838524	1,847,570.013740
207 - 208	67°09'58"NE	3.48	208	537,486.042952	1,847,571.362980
208 - 209	12°12'01"NE	6.38	209	537,487.392185	1,847,577.603180
209 - 210	35°32'15"NW	0.97	210	537,486.830005	1,847,578.390230
210 - 211	51°29'57"NE	6.32	211	537,491.777192	1,847,582.325500
211 - 212	70°20'46"NE	6.47	212	537,497.872264	1,847,584.502310
212 - 213	64°53'06"SE	30.78	213	537,525.740740	1,847,571.438960
213 - 214	36°52'11"NE	8.6	214	537,530.900125	1,847,578.318140
214 - 215	22°52'25"NE	9.19	215	537,534.472007	1,847,586.784820
215 - 216	52°50'22"NW	11.88	216	537,525.002055	1,847,593.962630
216 - 217	39°22'09"NW	2.85	217	537,523.195695	1,847,596.164130
217 - 218	50°00'47"NE	40.2	218	537,554.000000	1,847,622.000000
218 - 219	10°29'29"NE	2.68	219	537,554.487538	1,847,624.632700
219 - 220	85°42'38"NE	4.3	220	537,558.780022	1,847,624.954640
220 - 221	14°23'25"NE	74.58	221	537,577.314872	1,847,697.193030
221 - 222	09°14'46"NE	20.7	222	537,580.641640	1,847,717.628890
222 - 223	06°55'05"NE	86	223	537,591.000000	1,847,803.000000
223 - 224	82°52'29"NE	3.75	224	537,594.720691	1,847,803.465090
224 - 225	63°18'34"SE	2.46	225	537,596.919718	1,847,802.359560
225 - 226	63°18'34"SE	15.68	226	537,610.928198	1,847,795.316990
226 - 227	22°34'59"NE	11.54	227	537,615.359111	1,847,805.970410
227 - 228	22°34'59"NE	4.57	228	537,617.114146	1,847,810.190120
228 - 229	22°34'59"NE	11.65	229	537,621.589673	1,847,820.950800
229 - 230	22°34'59"NE	22.53	230	537,630.243107	1,847,841.756600
230 - 231	49°59'22"NE	44.98	231	537,664.697023	1,847,870.677590
231 - 232	68°35'38"NE	18.5	232	537,681.922389	1,847,877.430200
232 - 233	34°40'14"NE	17.72	233	537,692.000000	1,847,892.000000
233 - 234	48°06'38"NE	33.05	234	537,716.606714	1,847,914.070100
234 - 235	80°44'20"SE	17.79	235	537,734.169514	1,847,911.206370
235 - 236	47°32'37"NE	1.93	236	537,735.592714	1,847,912.508500
236 - 237	08°33'39"NE	63.2	237	537,745.000000	1,847,975.000000
237 - 238	46°32'53"NE	6.16	238	537,749.469590	1,847,979.234350
238 - 239	80°00'32"SE	4.45	239	537,753.852769	1,847,978.462190
239 - 240	09°15'33"NE	5.9	240	537,754.802258	1,847,984.286340
240 - 241	46°32'53"NE	12.67	241	537,764.000000	1,847,993.000000
241 - 242	09°14'46"NE	3.42	242	537,764.548910	1,847,996.371870

Est-PV	Rumbo	Distancia (metros)	Vértice No.-	Coordenadas UTM	
				X	Y
242 - 243	80°18'46"SE	0.17	243	537,764.715575	1,847,996.343420
243 - 244	80°18'24"SE	8	244	537,772.602274	1,847,994.996300
244 - 245	08°59'29"NE	14.39	245	537,774.850934	1,848,009.207220
245 - 246	80°28'01"SE	8	246	537,782.741416	1,848,007.882140
246 - 247	08°59'23"NE	14.07	247	537,784.939221	1,848,021.774540
247 - 248	80°14'27"NW	8	248	537,777.054433	1,848,023.130680
248 - 249	80°14'27"NW	8.04	249	537,769.126956	1,848,024.494150
249 - 250	09°14'45"NE	11.66	250	537,771.000000	1,848,036.000000
250 - 251	12°31'43"NE	9.22	251	537,773.000000	1,848,045.000000
251 - 252	18°26'05"NE	15.81	252	537,778.000000	1,848,060.000000
252 - 253	53°07'48"NW	40	253	537,746.000000	1,848,084.000000
253 - 254	44°24'33"NW	68.59	254	537,698.000000	1,848,133.000000
254 - 255	37°52'29"NW	22.8	255	537,684.000000	1,848,151.000000
255 - 256	59°02'10"NW	40.82	256	537,649.000000	1,848,172.000000
256 - 257	32°00'19"NE	9.43	257	537,654.000000	1,848,180.000000
257 - 258	73°18'02"NE	10.44	258	537,664.000000	1,848,183.000000
258 - 259	02°43'34"NE	21.02	259	537,665.000000	1,848,204.000000
259 - 260	83°00'29"NW	6.84	260	537,658.211483	1,848,204.832550
260 - 261	15°45'04"NW	35.57	261	537,648.555723	1,848,239.066610
261 - 262	90°00'00"NW	22.08	262	537,626.479679	1,848,239.066610
262 - 263	06°39'15"NW	30.11	263	537,622.991070	1,848,268.968970
263 - 264	06°39'15"NW	2.42	264	537,622.710598	1,848,271.373020
264 - 265	80°32'15"SE	2.67	265	537,625.346577	1,848,270.933690
265 - 266	80°32'15"SE	7.15	266	537,632.402520	1,848,269.757700
266 - 267	19°47'55"NW	3.83	267	537,631.105466	1,848,273.360630
267 - 268	84°02'56"SE	4.47	268	537,635.549301	1,848,272.897400
268 - 269	00°59'51"NW	24.7	269	537,635.119285	1,848,297.594380
269 - 270	24°07'25"NW	19.07	270	537,627.327083	1,848,314.994800
270 - 271	14°08'23"NE	0.3	271	537,627.401524	1,848,315.290290
271 - 272	37°52'17"NW	0.79	272	537,626.914080	1,848,315.917080
272 - 273	24°07'25"NW	65.33	273	537,600.211585	1,848,375.545280
273 - 274	07°54'10"NE	4.16	274	537,600.783081	1,848,379.662320
274 - 275	07°54'09"NE	18.66	275	537,603.348889	1,848,398.146710
275 - 276	23°22'51"NE	20.92	276	537,611.650506	1,848,417.348190
276 - 277	34°50'49"NE	15.71	277	537,620.626504	1,848,430.240280
277 - 278	34°50'50"NE	6.05	278	537,624.082491	1,848,435.204010
278 - 279	34°50'49"NE	9.56	279	537,629.546213	1,848,443.051510
279 - 280	13°26'25"NE	5.98	280	537,630.935417	1,848,448.864610
280 - 281	27°57'46"NE	25.25	281	537,642.774307	1,848,471.165080
281 - 282	00°24'06"NW	5.54	282	537,642.735421	1,848,476.708310
282 - 283	34°17'31"NW	8.14	283	537,638.148988	1,848,483.433800
283 - 284	41°38'53"NW	13.12	284	537,629.428593	1,848,493.239190
284 - 285	40°03'13"NW	9.89	285	537,623.065193	1,848,500.808400
285 - 286	45°46'40"NW	10.07	286	537,615.850613	1,848,507.829680
286 - 287	23°29'49"NW	8.06	287	537,612.635990	1,848,515.223810
287 - 288	02°28'17"NW	10.86	288	537,612.167794	1,848,526.071510
288 - 289	12°31'56"NE	12.24	289	537,614.823319	1,848,538.017890
289 - 290	41°15'43"NE	9.46	290	537,621.060123	1,848,545.126590
290 - 291	72°20'08"NE	11.1	291	537,631.638498	1,848,548.495310

Est-PV	Rumbo	Distancia (metros)	Vértice No.-	Coordenadas UTM	
				X	Y
291 - 292	80°28'18"NE	7.66	292	537,639.191100	1,848,549.763020
292 - 293	67°15'43"SE	12.69	293	537,650.893303	1,848,544.858810
293 - 294	55°58'55"SE	11.2	294	537,660.177921	1,848,538.592000
294 - 295	65°01'52"SE	5.37	295	537,665.047724	1,848,536.324410
295 - 296	71°08'19"NE	4.83	296	537,669.619105	1,848,537.886100
296 - 297	40°16'29"NE	7.7	297	537,674.594512	1,848,543.758110
297 - 298	20°43'25"NE	9.21	298	537,677.852393	1,848,552.369010
298 - 299	04°48'05"NE	5.65	299	537,678.325307	1,848,557.998900
299 - 300	11°53'10"NW	5.51	300	537,677.189688	1,848,563.394200
300 - 301	42°20'45"NW	7.55	301	537,672.100809	1,848,568.977820
301 - 302	53°31'37"NW	9.13	302	537,664.761998	1,848,574.402880
302 - 303	55°49'46"NW	6.49	303	537,659.395020	1,848,578.046220
303 - 304	76°36'34"NW	3.61	304	537,655.883799	1,848,578.882090
304 - 305	83°16'47"NW	4.51	305	537,651.403423	1,848,579.410000
305 - 306	71°14'12"NW	5.35	306	537,646.335305	1,848,581.131690
306 - 307	62°29'49"NW	6.25	307	537,640.787790	1,848,584.019890
307 - 308	60°53'03"NW	10.4	308	537,631.704593	1,848,589.078790
308 - 309	80°45'18"NW	8.86	309	537,622.956621	1,848,590.502690
309 - 310	85°24'23"NW	13.76	310	537,609.237600	1,848,591.604920
310 - 311	78°59'59"NW	20.85	311	537,588.773576	1,848,595.582800
311 - 312	77°50'07"NW	2.67	312	537,586.165391	1,848,596.145020
312 - 313	77°50'04"NW	11.38	313	537,575.036113	1,848,598.544200
313 - 314	70°39'30"NW	9.76	314	537,565.823822	1,848,601.777780
314 - 315	60°19'24"NW	13.19	315	537,554.364404	1,848,608.307880
315 - 316	35°13'31"NW	10.97	316	537,548.039381	1,848,617.265690
316 - 317	48°17'02"NW	14.28	317	537,537.381293	1,848,626.767000
317 - 318	50°12'17"NW	16.31	318	537,524.850189	1,848,637.205720
318 - 319	58°47'16"NW	13.7	319	537,513.131088	1,848,644.306400
319 - 320	52°00'54"NW	14.67	320	537,501.565819	1,848,653.337290
320 - 321	47°22'30"NW	10.4	321	537,493.914701	1,848,660.378980
321 - 322	52°29'53"NW	12	322	537,484.398385	1,848,667.681610
322 - 323	44°09'33"NW	9.07	323	537,478.076480	1,848,674.191810
323 - 324	26°13'54"NW	6.9	324	537,475.026721	1,848,680.381080
324 - 325	09°14'31"NW	9.1	325	537,473.565513	1,848,689.360980
325 - 326	07°33'57"NW	10.95	326	537,472.124094	1,848,700.213090
326 - 327	27°12'27"NW	11.42	327	537,466.904500	1,848,710.365980
327 - 328	39°56'06"NW	11.43	328	537,459.564811	1,848,719.133190
328 - 329	24°06'23"NW	8.95	329	537,455.910516	1,848,727.299990
329 - 330	12°26'15"NW	14.7	330	537,452.745285	1,848,741.651310
330 - 331	06°08'44"NW	12.49	331	537,451.407687	1,848,754.073490
331 - 332	12°24'14"NW	5.03	332	537,450.326202	1,848,758.990710
332 - 333	59°12'53"NW	1.72	333	537,448.846108	1,848,759.872500
333 - 334	59°12'53"NW	2.32	334	537,446.853679	1,848,761.059520
334 - 335	85°26'38"NW	4.12	335	537,442.745355	1,848,761.386900
335 - 336	85°26'37"NW	1.51	336	537,441.239723	1,848,761.506880
336 - 337	58°54'52"NW	4.24	337	537,437.608499	1,848,763.696120
337 - 338	19°42'07"NW	5.18	338	537,435.860521	1,848,768.577480
338 - 339	04°41'29"NE	2.51	339	537,436.066191	1,848,771.083690
339 - 340	88°02'47"SE	10.41	340	537,446.468280	1,848,770.728880
340 - 1	09°33'36"NW	31.7	1		

Zona Núcleo María Eugenia**Polígono 1****Superficie: 46-94-24.58 hectáreas**

Est-PV	Rumbo	Distancia (metros)	Vértice No.-	Coordenadas UTM	
				X	Y
			1	539,650.755663	1,848,049.614950
1 - 2	76°46'43"SE	77.04	2	539,725.752060	1,848,031.995300
2 - 3	69°26'38"SE	4.54	3	539,730.007087	1,848,030.399660
3 - 4	69°26'38"SE	0.95	4	539,730.893550	1,848,030.067240
4 - 5	72°39'42"SE	38.48	5	539,767.624624	1,848,018.599900
5 - 6	72°39'42"SE	41.25	6	539,807.000819	1,848,006.306750
6 - 7	51°49'14"SW	74.97	7	539,748.070716	1,847,959.967820
7 - 8	65°50'23"SE	103.55	8	539,842.552299	1,847,917.584850
8 - 9	65°50'23"SE	67.02	9	539,903.703171	1,847,890.153680
9 - 10	40°43'26"SW	0	10	539,903.700003	1,847,890.150000
10 - 11	65°19'49"SE	35.6	11	539,936.052566	1,847,875.290260
11 - 12	65°19'49"SE	20.51	12	539,954.690001	1,847,866.730000
12 - 13	65°19'10"SE	41.63	13	539,992.519035	1,847,849.346210
13 - 14	65°19'17"SE	33.57	14	540,023.020989	1,847,835.330720
14 - 15	45°31'32"NE	30.5	15	540,044.785931	1,847,856.699820
15 - 16	45°31'32"NE	46.58	16	540,078.022441	1,847,889.331860
16 - 17	45°31'32"NE	41.12	17	540,107.366026	1,847,918.141780
17 - 18	45°32'57"NE	3.32	18	540,109.738829	1,847,920.469510
18 - 19	45°31'32"NE	37.97	19	540,136.830737	1,847,947.068710
19 - 20	45°31'32"NE	40.4	20	540,165.660962	1,847,975.374600
20 - 21	45°31'32"NE	5.25	21	540,169.404960	1,847,979.050520
21 - 22	50°10'28"NE	79.66	22	540,230.582179	1,848,030.067230
22 - 23	68°23'22"SE	22.87	23	540,251.840675	1,848,021.645880
23 - 24	45°37'47"SE	5.67	24	540,255.892349	1,848,017.682320
24 - 25	54°54'15"SE	7.18	25	540,261.766111	1,848,013.554810
25 - 26	64°47'56"SE	8.95	26	540,269.862377	1,848,009.744810
26 - 27	69°11'35"SE	8.49	27	540,277.799893	1,848,006.728550
27 - 28	62°21'14"SE	18.82	28	540,294.468677	1,847,997.997280
28 - 29	61°07'58"SE	14.14	29	540,306.851201	1,847,991.171020
29 - 30	59°07'59"SE	16.09	30	540,320.662479	1,847,982.916000
30 - 31	53°21'57"SE	7.72	31	540,326.853741	1,847,978.312240
31 - 32	35°21'44"SE	6.03	32	540,330.346248	1,847,973.390980
32 - 33	62°14'29"SE	13.63	33	540,342.411273	1,847,967.040970
33 - 34	58°17'54"SE	12.69	34	540,353.206294	1,847,960.373460
34 - 35	52°47'31"SE	10.76	35	540,361.778811	1,847,953.864700
35 - 36	39°57'27"SE	15.33	36	540,371.621331	1,847,942.117170
36 - 37	32°00'19"SE	5.99	37	540,374.796337	1,847,937.037160
37 - 38	35°16'20"SE	5.77	38	540,378.128131	1,847,932.326690
38 - 39	22°43'09"SW	52.1	39	540,358.005040	1,847,884.266120
39 - 40	22°43'20"SW	18.11	40	540,351.010458	1,847,867.563450
40 - 41	73°15'28"SE	3.86	41	540,354.707474	1,847,866.451330
41 - 42	73°15'28"SE	133.11	42	540,482.175849	1,847,828.107190
42 - 43	52°45'24"NE	0	43	540,482.179782	1,847,828.110180

Est-PV	Rumbo	Distancia (metros)	Vértice No.-	Coordenadas UTM	
				X	Y
43 - 44	52°42'52"NE	3.4	44	540,484.886598	1,847,830.171130
44 - 45	52°42'53"NE	3.91	45	540,487.999418	1,847,832.541190
45 - 46	52°42'20"NE	0.03	46	540,488.021817	1,847,832.558250
46 - 47	52°42'52"NE	4.35	47	540,491.481043	1,847,835.192070
47 - 48	52°42'53"NE	33.22	48	540,517.913669	1,847,855.317590
48 - 49	34°17'10"SE	2.21	49	540,519.157041	1,847,853.493930
49 - 50	55°04'08"NE	24.4	50	540,539.159581	1,847,867.463950
50 - 51	53°23'34"NE	6.92	51	540,544.715842	1,847,871.591460
51 - 52	88°21'48"SE	5.56	52	540,550.272103	1,847,871.432710
52 - 53	68°44'58"NE	3.07	53	540,553.129609	1,847,872.543960
53 - 54	82°24'19"NE	4.8	54	540,557.892118	1,847,873.178960
54 - 55	76°29'17"SE	18.45	55	540,575.829431	1,847,868.868670
55 - 56	52°40'16"SE	3.02	56	540,578.230359	1,847,867.037740
56 - 57	52°40'15"SE	6.73	57	540,583.584643	1,847,862.954570
57 - 58	24°33'48"SW	1.85	58	540,582.815918	1,847,861.272690
58 - 59	56°18'35"SE	7.36	59	540,588.941098	1,847,857.189240
59 - 60	56°18'34"SE	1.12	60	540,589.876684	1,847,856.565510
60 - 61	30°15'23"SW	3.2	61	540,588.263869	1,847,853.800690
61 - 62	54°39'06"SE	22.32	62	540,606.467238	1,847,840.889000
62 - 63	44°19'20"NE	2.49	63	540,608.206591	1,847,842.669990
63 - 64	52°19'19"SE	0.21	64	540,608.374719	1,847,842.540150
64 - 65	34°12'47"NE	1.2	65	540,609.050632	1,847,843.534230
65 - 66	52°40'15"SE	6.79	66	540,614.447490	1,847,839.418590
66 - 67	41°33'13"SW	3.89	67	540,611.867226	1,847,836.507640
67 - 68	47°51'44"SE	8.99	68	540,618.534740	1,847,830.475130
68 - 69	38°14'02"NE	4.63	69	540,621.402368	1,847,834.114800
69 - 70	52°40'15"SE	4.77	70	540,625.192407	1,847,831.224520
70 - 71	37°59'55"SW	9.01	71	540,619.645992	1,847,824.125120
71 - 72	45°19'12"SE	20.09	72	540,633.933521	1,847,809.996340
72 - 73	47°54'38"NE	6.63	73	540,638.854780	1,847,814.441350
73 - 74	45°00'00"NW	14.82	74	540,628.377259	1,847,824.918870
74 - 75	38°17'24"NE	3.08	75	540,630.287753	1,847,827.338820
75 - 76	52°40'15"SE	6.13	76	540,635.164050	1,847,823.620160
76 - 77	52°40'15"SE	3.32	77	540,637.800140	1,847,821.609880
77 - 78	52°40'15"SE	2.77	78	540,640.000912	1,847,819.931570
78 - 79	37°39'49"SE	20.84	79	540,652.734306	1,847,803.434900
79 - 80	37°39'49"SE	18.58	80	540,664.088796	1,847,788.724650
80 - 81	37°39'49"SE	19.73	81	540,676.145442	1,847,773.104740
81 - 82	37°39'49"SE	3.56	82	540,678.323694	1,847,770.282710
82 - 83	61°38'48"SW	174.67	83	540,524.609673	1,847,687.332170
83 - 84	30°11'29"SW	8.42	84	540,520.376332	1,847,680.056120
84 - 85	28°41'41"SW	14.33	85	540,513.497151	1,847,667.488380
85 - 86	24°54'07"SW	21.6	86	540,504.403853	1,847,647.900340
86 - 87	69°48'51"SE	4.91	87	540,509.012617	1,847,646.205940
87 - 88	69°48'51"SE	14.26	88	540,522.395556	1,847,641.285740
88 - 89	60°43'17"NE	1.23	89	540,523.466255	1,847,641.886060

Est-PV	Rumbo	Distancia (metros)	Vértice No.-	Coordenadas UTM	
				X	Y
89 - 90	60°43'17"NE	27.01	90	540,547.028382	1,847,655.096910
90 - 91	60°43'17"NE	7.39	91	540,553.476050	1,847,658.711990
91 - 92	60°43'02"NE	0.07	92	540,553.535040	1,847,658.745070
92 - 93	59°03'27"NE	20.27	93	540,570.921508	1,847,669.168130
93 - 94	59°03'27"NE	4.93	94	540,575.150487	1,847,671.703370
94 - 95	59°03'27"NE	3.67	95	540,578.296418	1,847,673.589330
95 - 96	86°44'56"NE	1.91	96	540,580.203547	1,847,673.697660
96 - 97	31°05'35"SE	34.77	97	540,598.157661	1,847,643.926820
97 - 98	31°05'35"SE	11.26	98	540,603.970633	1,847,634.287960
98 - 99	31°05'35"SE	75.94	99	540,643.186810	1,847,569.261150
99 - 100	64°32'33"NE	138.28	100	540,768.040347	1,847,628.699330
100 - 101	64°36'25"NE	0	101	540,768.043823	1,847,628.700980
101 - 102	29°06'58"SE	7.85	102	540,771.865899	1,847,621.838620
102 - 103	29°06'58"SE	11.77	103	540,777.592309	1,847,611.557110
103 - 104	29°06'51"SE	2.65	104	540,778.882147	1,847,609.241100
104 - 105	30°21'22"SE	0	105	540,778.883945	1,847,609.238030
105 - 106	64°46'15"NE	2.31	106	540,780.975349	1,847,610.223470
106 - 107	29°43'23"SE	47.61	107	540,804.579402	1,847,568.880120
107 - 108	59°22'02"SW	35.06	108	540,774.407690	1,847,551.013350
108 - 109	59°22'02"SW	10.34	109	540,765.512647	1,847,545.745980
109 - 110	59°22'02"SW	27.92	110	540,741.488433	1,847,531.519570
110 - 111	27°58'45"SW	3.83	111	540,739.689262	1,847,528.132890
111 - 112	21°48'05"SW	6.27	112	540,737.360924	1,847,522.312050
112 - 113	18°54'52"SW	8.99	113	540,734.445210	1,847,513.803030
113 - 114	03°45'06"SW	8.09	114	540,733.916042	1,847,505.733220
114 - 115	79°27'05"NW	66.64	115	540,668.404881	1,847,517.932440
115 - 116	02°14'44"SW	54.02	116	540,666.288210	1,847,463.957330
116 - 117	88°33'12"NW	104.81	117	540,561.513001	1,847,466.603170
117 - 118	14°02'10"NW	19.64	118	540,556.750491	1,847,485.653210
118 - 119	31°49'38"NE	36.12	119	540,575.800529	1,847,516.344940
119 - 120	08°28'16"NW	50.29	120	540,568.392181	1,847,566.086700
120 - 121	73°32'23"SW	24.28	121	540,545.108801	1,847,559.207520
121 - 122	15°02'16"SE	36.71	122	540,554.633820	1,847,523.753290
122 - 123	23°18'17"SW	37.45	123	540,539.817124	1,847,489.357380
123 - 124	00°00'00"SE	24.87	124	540,539.817124	1,847,464.486500
124 - 125	39°24'02"SE	19.17	125	540,551.987982	1,847,449.669800
125 - 126	82°34'06"SE	36.82	126	540,588.500555	1,847,444.907290
126 - 127	82°55'35"SE	73.05	127	540,660.996533	1,847,435.911440
127 - 128	73°29'44"SE	59.61	128	540,718.146647	1,847,418.978080
128 - 129	88°50'12"NE	88.41	129	540,806.539017	1,847,420.772840
129 - 130	49°05'08"SW	3.12	130	540,804.179312	1,847,418.727770
130 - 131	66°48'05"SW	1.21	131	540,803.068060	1,847,418.251520
131 - 132	34°49'28"SW	4.45	132	540,800.528055	1,847,414.600260
132 - 133	14°02'10"SE	4.58	133	540,801.639307	1,847,410.155250
133 - 134	27°28'27"SW	4.47	134	540,799.575553	1,847,406.186490
134 - 135	44°19'58"SW	0.67	135	540,799.110080	1,847,405.710050

Est-PV	Rumbo	Distancia (metros)	Vértice No.-	Coordenadas UTM	
				X	Y
135 - 136	89°08'27"SW	2.47	136	540,796.640069	1,847,405.673010
136 - 137	01°27'17"SW	5.12	137	540,796.510154	1,847,400.557630
137 - 138	01°27'17"SW	6.08	138	540,796.355668	1,847,394.474750
138 - 139	01°27'17"SW	5.09	139	540,796.226323	1,847,389.381770
139 - 140	01°27'17"SW	1.43	140	540,796.189946	1,847,387.949440
140 - 141	01°27'17"SW	6.8	141	540,796.017401	1,847,381.155470
141 - 142	84°52'09"NW	79.46	142	540,716.873340	1,847,388.261790
142 - 143	02°50'19"SW	48.08	143	540,714.492085	1,847,340.239820
143 - 144	86°10'38"SE	221.58	144	540,935.582760	1,847,325.467400
144 - 145	29°19'12"SE	51.4	145	540,960.754810	1,847,280.648110
145 - 146	85°52'54"NW	30.24	146	540,930.589683	1,847,282.820060
146 - 147	85°52'54"NW	10.13	147	540,920.483006	1,847,283.547760
147 - 148	85°52'54"NW	4.89	148	540,915.604009	1,847,283.899060
148 - 149	85°52'54"NW	5.77	149	540,909.846214	1,847,284.313630
149 - 150	85°52'54"NW	10	150	540,899.875158	1,847,285.031570
150 - 151	85°52'54"NW	10.68	151	540,889.226045	1,847,285.798330
151 - 152	85°52'54"NW	12.38	152	540,876.876471	1,847,286.687520
152 - 153	85°52'54"NW	23.18	153	540,853.756105	1,847,288.352240
153 - 154	85°52'54"NW	33.06	154	540,820.785912	1,847,290.726160
154 - 155	85°52'53"NW	11.92	155	540,808.898984	1,847,291.582050
155 - 156	85°52'54"NW	30.12	156	540,778.858696	1,847,293.745010
156 - 157	05°08'10"SW	15.91	157	540,777.434755	1,847,277.903670
157 - 158	05°08'10"SW	7.74	158	540,776.742026	1,847,270.197050
158 - 159	24°02'56"SE	22.83	159	540,786.046183	1,847,249.347580
159 - 160	24°02'56"SE	12.71	160	540,791.223977	1,847,237.744790
160 - 161	24°02'56"SE	14.07	161	540,796.956460	1,847,224.899010
161 - 162	76°52'23"SE	20.62	162	540,817.032856	1,847,220.217150
162 - 163	76°36'27"SE	2.95	163	540,819.905802	1,847,219.533120
163 - 164	12°45'00"SW	19.83	164	540,815.528438	1,847,200.187990
164 - 165	12°45'00"SW	11.5	165	540,812.990015	1,847,188.969800
165 - 166	20°09'27"SE	22.27	166	540,820.662947	1,847,168.067670
166 - 167	10°19'09"SW	16.77	167	540,817.659730	1,847,151.573480
167 - 168	18°26'05"SW	10.18	168	540,814.439323	1,847,141.912260
168 - 169	04°23'55"SW	7	169	540,813.902588	1,847,134.934710
169 - 170	04°45'49"SE	12.93	170	540,814.976057	1,847,122.053080
170 - 171	25°01'00"SW	17.77	171	540,807.461775	1,847,105.951050
171 - 172	27°17'58"SW	18.72	172	540,798.874023	1,847,089.312280
172 - 173	52°35'40"SW	11.49	173	540,789.749537	1,847,082.334730
173 - 174	57°43'27"SW	12.06	174	540,779.551582	1,847,075.893920
174 - 175	70°01'00"SW	18.85	175	540,761.839345	1,847,069.453100
175 - 176	62°21'14"SW	12.72	176	540,750.567921	1,847,063.549020
176 - 177	68°11'55"SW	11.56	177	540,739.833231	1,847,059.255150
177 - 178	75°57'49"SW	11.07	178	540,729.098542	1,847,056.571480
178 - 179	80°32'15"SW	9.79	179	540,719.437322	1,847,054.961270
179 - 180	61°23'22"SW	6.73	180	540,713.533242	1,847,051.740870
180 - 181	60°15'18"SW	8.65	181	540,706.018960	1,847,047.446990

Est-PV	Rumbo	Distancia (metros)	Vértice No.-	Coordenadas UTM	
				X	Y
181 - 182	42°30'37"SW	7.09	182	540,701.226428	1,847,042.218770
182 - 183	66°45'14"SW	66.46	183	540,640.160212	1,847,015.987730
183 - 184	61°06'48"NW	17.35	184	540,624.972055	1,847,024.367410
184 - 185	26°33'54"NW	12	185	540,619.604710	1,847,035.102100
185 - 186	73°18'02"NW	22.41	186	540,598.135331	1,847,041.542910
186 - 187	34°22'49"NW	12.36	187	540,591.157783	1,847,051.740870
187 - 188	05°42'38"NW	10.79	188	540,590.084314	1,847,062.475560
188 - 189	39°28'20"NW	11.82	189	540,582.570032	1,847,071.600040
189 - 190	10°10'31"NW	21.27	190	540,578.812890	1,847,092.532690
190 - 191	54°09'44"NW	11.92	191	540,569.151670	1,847,099.510230
191 - 192	61°06'47"NW	2.33	192	540,567.109250	1,847,100.637090
192 - 193	61°06'48"NW	15.44	193	540,553.586370	1,847,108.097990
193 - 194	58°29'44"NW	19.52	194	540,536.947602	1,847,118.295940
194 - 195	46°19'56"NW	16.32	195	540,525.139443	1,847,129.567360
195 - 196	32°54'18"NW	10.87	196	540,519.235364	1,847,138.691850
196 - 197	49°38'07"NW	14.09	197	540,508.500675	1,847,147.816340
197 - 198	36°52'11"NW	8.05	198	540,503.670064	1,847,154.257150
198 - 199	22°55'55"NW	10.35	199	540,499.637082	1,847,163.789650
199 - 200	18°21'36"NE	14.68	200	540,504.259894	1,847,177.718590
200 - 201	80°08'03"NW	4.94	201	540,499.391551	1,847,178.565260
201 - 202	22°05'58"NE	12.77	202	540,504.194630	1,847,190.394140
202 - 203	45°50'48"NE	8.99	203	540,510.647613	1,847,196.659170
203 - 204	25°01'00"NE	8.88	204	540,514.404754	1,847,204.710190
204 - 205	34°59'31"NE	6.55	205	540,518.161895	1,847,210.077530
205 - 206	41°38'00"NE	12.93	206	540,526.749647	1,847,219.738760
206 - 207	86°49'12"NE	9.68	207	540,536.410867	1,847,220.275490
207 - 208	04°34'26"NW	13.46	208	540,535.337398	1,847,233.693850
208 - 209	19°17'24"NE	11.37	209	540,539.094540	1,847,244.428540
209 - 210	46°23'49"NE	15.57	210	540,550.365963	1,847,255.163230
210 - 211	53°07'48"NE	8.05	211	540,556.806777	1,847,259.993840
211 - 212	55°42'47"NE	14.29	212	540,568.614935	1,847,268.044860
212 - 213	62°21'14"NE	12.72	213	540,579.886359	1,847,273.948940
213 - 214	39°48'20"NE	8.38	214	540,585.253704	1,847,280.389750
214 - 215	65°05'42"NE	16.57	215	540,600.282269	1,847,287.367300
215 - 216	68°11'54"NE	20.23	216	540,619.067976	1,847,294.881580
216 - 217	57°59'40"NE	20.25	217	540,636.243479	1,847,305.616270
217 - 218	65°19'23"NE	14.18	218	540,649.126842	1,847,311.535650
218 - 219	85°52'36"NW	147.43	219	540,502.082587	1,847,322.135470
219 - 220	14°01'29"SW	79.12	220	540,482.908351	1,847,245.373950
220 - 221	76°01'44"NW	3.88	221	540,479.141105	1,847,246.311200
221 - 222	67°50'47"NW	13.08	222	540,467.028075	1,847,251.242990
222 - 223	32°49'09"NW	13.5	223	540,459.710001	1,847,262.590000
223 - 224	18°14'37"NE	74.02	224	540,482.881693	1,847,332.886560
224 - 225	18°14'37"NE	62.22	225	540,502.361505	1,847,391.982970
225 - 226	18°14'37"NE	63.62	226	540,522.278491	1,847,452.405640
226 - 227	18°14'37"NE	0.93	227	540,522.570002	1,847,453.290000

Est-PV	Rumbo	Distancia (metros)	Vértice No.-	Coordenadas UTM	
				X	Y
227 - 228	76°57'48"NW	117.97	228	540,407.639614	1,847,479.901180
228 - 229	76°57'48"NW	17.49	229	540,390.600476	1,847,483.846450
229 - 230	76°57'48"NW	251.68	230	540,145.404513	1,847,540.619530
230 - 231	76°57'47"NW	4.35	231	540,141.170000	1,847,541.600000
231 - 232	68°04'07"NW	2.49	232	540,138.861829	1,847,542.529340
232 - 233	11°41'36"NE	0.48	233	540,138.960033	1,847,543.003820
233 - 234	11°41'17"NE	0.02	234	540,138.963252	1,847,543.019380
234 - 235	11°41'36"NE	0.61	235	540,139.086560	1,847,543.615160
235 - 236	70°28'41"NW	20.43	236	540,119.833007	1,847,550.441420
236 - 237	22°29'51"NE	17.05	237	540,126.358189	1,847,566.196500
237 - 238	75°43'49"NW	40.56	238	540,087.049429	1,847,576.194010
238 - 239	22°45'03"NE	13.34	239	540,092.208814	1,847,588.497160
239 - 240	70°33'35"NW	35.77	240	540,058.474372	1,847,600.403430
240 - 241	20°49'15"NE	30.15	241	540,069.190018	1,847,628.581610
241 - 242	73°30'40"NW	155.21	242	539,920.361595	1,847,672.634830
242 - 243	24°51'05"SW	41.55	243	539,902.899061	1,847,634.931630
243 - 244	76°38'57"NW	50.19	244	539,854.070002	1,847,646.520000
244 - 245	73°47'20"NW	143.6	245	539,716.181270	1,847,686.609210
245 - 246	73°47'20"NW	79.08	246	539,640.245820	1,847,708.686380
246 - 247	73°47'20"NW	69.84	247	539,573.183009	1,847,728.183940
247 - 248	73°47'20"NW	94.32	248	539,482.615070	1,847,754.515300
248 - 249	73°47'20"NW	2.45	249	539,480.260000	1,847,755.200000
249 - 250	74°09'21"NW	0.01	250	539,480.254468	1,847,755.201570
250 - 251	53°07'48"NE	34.31	251	539,507.699395	1,847,775.785260
251 - 252	52°10'49"NE	183.82	252	539,652.910005	1,847,888.501190
252 - 253	58°55'01"NE	2.54	253	539,655.082394	1,847,889.810770
253 - 254	44°11'05"NE	18.29	254	539,667.832750	1,847,902.929180
254 - 255	09°51'57"NE	0.39	255	539,667.899151	1,847,903.310980
255 - 256	45°00'07"NE	0.27	256	539,668.091085	1,847,903.502900
256 - 257	15°56'43"NE	4.62	257	539,669.361088	1,847,907.947910
257 - 258	07°07'22"NE	0.02	258	539,669.363556	1,847,907.967660
258 - 259	43°36'44"NE	24.53	259	539,686.282265	1,847,925.726310
259 - 260	55°01'18"NE	4.46	260	539,689.935855	1,847,928.282500
260 - 261	13°26'54"NE	8.81	261	539,691.984597	1,847,936.849970
261 - 262	06°20'24"NE	8.98	262	539,692.976787	1,847,945.779680
262 - 263	18°26'05"NW	7.32	263	539,690.661678	1,847,952.725000
263 - 264	28°18'02"NW	9.77	264	539,686.031461	1,847,961.323980
264 - 265	35°05'44"NW	14.96	265	539,677.432485	1,847,973.560980
265 - 266	58°44'16"NW	10.44	266	539,668.509910	1,847,978.977880
266 - 267	54°38'07"NE	55.37	267	539,713.666402	1,848,011.026780
267 - 268	74°58'52"NW	13.37	268	539,700.749421	1,848,014.492390
268 - 269	74°58'57"NW	13.61	269	539,687.607702	1,848,018.017960
269 - 270	74°58'50"NW	5.71	270	539,682.094524	1,848,019.497200
270 - 271	31°19'42"NE	3.93	271	539,684.138364	1,848,022.854950
271 - 272	31°19'43"NE	4.39	272	539,686.420146	1,848,026.603590
272 - 273	77°19'58"NW	34.22	273	539,653.037742	1,848,034.106480
273 - 1	08°22'15"NW	15.68	1		

A la zona núcleo María Eugenia polígono 1 debe excluir el siguiente cuadro de construcción (Polígono a), que corresponde a la zona de amortiguamiento.

Polígono A

Superficie: 0-00-91.47 hectáreas

Est-PV	Rumbo	Distancia (metros)	Vértice	Coordenadas UTM	
			No.-	X	Y
			1	540,560.643791	1,847,838.253890
1 - 2	68°11'55"SE	1.14	2	540,561.702126	1,847,837.830560
2 - 3	27°56'13"SW	7.91	3	540,557.997952	1,847,830.845550
3 - 4	12°00'41"SE	5.09	4	540,559.056287	1,847,825.871370
4 - 5	55°50'24"SE	3.58	5	540,562.019627	1,847,823.860530
5 - 6	69°51'49"SE	3.38	6	540,565.194633	1,847,822.696360
6 - 7	36°52'11"SE	1.59	7	540,566.147135	1,847,821.426360
7 - 8	69°26'38"SW	4.52	8	540,561.913793	1,847,819.838860
8 - 9	87°57'16"SW	2.97	9	540,558.950454	1,847,819.733020
9 - 10	81°23'04"SW	3.53	10	540,555.457947	1,847,819.203860
10 - 11	86°33'58"SW	4.79	11	540,550.679446	1,847,818.917150
11 - 1	27°15'44"NE	21.75	1		

Zona Núcleo María Eugenia

Polígono 2

Superficie: 0-56-35.28 hectáreas

Est-PV	Rumbo	Distancia (metros)	Vértice	Coordenadas UTM	
			No.-	X	Y
			1	540,697.189157	1,847,499.462590
1 - 2	75°57'49"SE	3.27	2	540,700.364163	1,847,498.668830
2 - 3	68°11'55"SE	2.85	3	540,703.010001	1,847,497.610500
3 - 4	56°18'35"SE	2.86	4	540,705.391256	1,847,496.023000
4 - 5	63°26'05"SE	3.85	5	540,708.830846	1,847,494.303200
5 - 6	72°10'51"SE	3.89	6	540,712.535021	1,847,493.112570
6 - 7	82°14'05"SE	2.94	7	540,715.445443	1,847,492.715700
7 - 8	87°30'37"NE	3.05	8	540,718.488157	1,847,492.847990
8 - 9	88°12'36"SE	4.24	9	540,722.721499	1,847,492.715700
9 - 10	90°00'00"NE	2.78	10	540,725.499630	1,847,492.715700
10 - 11	74°44'41"SE	3.02	11	540,728.410052	1,847,491.921950
11 - 12	68°11'54"SE	2.85	12	540,731.055891	1,847,490.863610
12 - 13	52°35'40"SE	2.83	13	540,733.304854	1,847,489.143810
13 - 14	56°18'35"SE	3.82	14	540,736.479860	1,847,487.027140
14 - 15	55°42'47"SE	3.52	15	540,739.390283	1,847,485.042770
15 - 16	59°37'14"SE	4.45	16	540,743.226749	1,847,482.793800
16 - 17	69°26'38"SE	3.39	17	540,746.401755	1,847,481.603170
17 - 18	83°39'35"SE	3.59	18	540,749.973637	1,847,481.206300
18 - 19	82°52'29"SE	3.2	19	540,753.148643	1,847,480.809420
19 - 20	90°00'00"NE	3.18	20	540,756.323650	1,847,480.809420
20 - 21	87°16'24"NE	2.78	21	540,759.101780	1,847,480.941720
21 - 22	79°12'57"NE	2.83	22	540,761.879911	1,847,481.470880

Est-PV	Rumbo	Distancia (metros)	Vértice No.-	Coordenadas UTM	
				X	Y
22 - 23	75°04'06"NE	2.05	23	540,763.864290	1,847,482.000050
23 - 24	66°22'14"NE	2.31	24	540,765.980961	1,847,482.926090
24 - 25	63°26'05"NE	2.37	25	540,768.097632	1,847,483.984430
25 - 26	74°03'16"NE	2.89	26	540,770.875762	1,847,484.778180
26 - 27	87°57'16"NE	3.71	27	540,774.579936	1,847,484.910470
27 - 28	77°00'19"SE	3.53	28	540,778.019527	1,847,484.116720
28 - 29	70°38'27"SE	5.19	29	540,782.914328	1,847,482.396930
29 - 30	79°02'44"SE	4.18	30	540,787.015378	1,847,481.603170
30 - 31	86°03'17"NE	3.85	31	540,790.851844	1,847,481.867760
31 - 32	83°25'05"NE	3.46	32	540,794.291434	1,847,482.264630
32 - 33	80°08'02"NE	3.09	33	540,797.334148	1,847,482.793800
33 - 34	86°25'25"NE	2.12	34	540,799.450819	1,847,482.926090
34 - 35	74°28'33"SE	2.47	35	540,801.832074	1,847,482.264630
35 - 36	59°44'37"SE	3.68	36	540,805.007080	1,847,480.412550
36 - 37	54°51'56"SE	2.7	37	540,807.212171	1,847,478.860820
37 - 38	17°42'48"SW	4.2	38	540,805.933124	1,847,474.856290
38 - 39	07°45'54"SW	2.94	39	540,805.536248	1,847,471.945860
39 - 40	03°21'59"SE	4.51	40	540,805.800832	1,847,467.447940
40 - 41	10°07'28"SE	3.76	41	540,806.462292	1,847,463.743760
41 - 42	22°22'48"SE	4.86	42	540,808.314379	1,847,459.245840
42 - 43	31°45'34"SE	3.27	43	540,810.034174	1,847,456.467710
43 - 44	38°22'02"SE	4.05	44	540,812.547721	1,847,453.292700
44 - 45	52°18'20"SE	3.68	45	540,815.458143	1,847,451.043740
45 - 46	53°58'21"SE	3.6	46	540,818.368566	1,847,448.927070
46 - 47	69°40'36"SE	3.81	47	540,821.940448	1,847,447.604150
47 - 48	77°54'18"SE	3.79	48	540,825.644622	1,847,446.810400
48 - 49	28°04'20"SW	2.25	49	540,824.586286	1,847,444.826020
49 - 50	35°32'15"SW	2.28	50	540,823.263367	1,847,442.973930
50 - 51	43°21'48"SW	3.28	51	540,821.014404	1,847,440.592680
51 - 52	59°02'10"SW	3.86	52	540,817.707106	1,847,438.608300
52 - 53	82°14'05"SW	2.94	53	540,814.796683	1,847,438.211420
53 - 54	83°09'25"NW	3.33	54	540,811.489385	1,847,438.608300
54 - 55	68°37'46"NW	3.27	55	540,808.446671	1,847,439.798920
55 - 56	59°32'03"NW	2.61	56	540,806.197708	1,847,441.121840
56 - 57	66°34'16"NW	4.33	57	540,802.228950	1,847,442.841640
57 - 58	75°04'07"NW	4.11	58	540,798.260192	1,847,443.899970
58 - 59	84°05'37"NW	3.86	59	540,794.423726	1,847,444.296850
59 - 60	88°21'48"SW	4.63	60	540,789.793508	1,847,444.164560
60 - 61	81°34'22"SW	3.61	61	540,786.221626	1,847,443.635390
61 - 62	64°13'50"SW	4.26	62	540,782.385160	1,847,441.783300
62 - 63	68°33'08"SW	3.98	63	540,778.680986	1,847,440.328090
63 - 64	70°54'23"SW	3.64	64	540,775.241396	1,847,439.137460
64 - 65	78°21'59"SW	4.59	65	540,770.743470	1,847,438.211420
65 - 66	83°09'26"SW	3.33	66	540,767.436172	1,847,437.814550

Est-PV	Rumbo	Distancia (metros)	Vértice No.-	Coordenadas UTM	
				X	Y
66 - 67	90°00'00"NW	4.1	67	540,763.335122	1,847,437.814550
67 - 68	82°34'07"NW	2.63	68	540,760.724768	1,847,438.155030
68 - 69	88°00'36"NW	1.62	69	540,759.101780	1,847,438.211420
69 - 70	78°41'23"NW	2.02	70	540,757.117401	1,847,438.608300
70 - 71	71°43'31"NW	2.11	71	540,755.117295	1,847,439.268790
71 - 72	73°04'21"NW	1.37	72	540,753.810103	1,847,439.666630
72 - 73	66°48'04"NW	3.02	73	540,751.031973	1,847,440.857260
73 - 74	69°08'43"NW	2.97	74	540,748.253842	1,847,441.915600
74 - 75	56°18'35"NW	3.82	75	540,745.078836	1,847,444.032270
75 - 76	60°15'18"NW	3.2	76	540,742.300705	1,847,445.619770
76 - 77	64°21'32"NW	3.67	77	540,738.993407	1,847,447.207270
77 - 78	74°17'28"NW	4.4	78	540,734.760065	1,847,448.397900
78 - 79	84°28'20"NW	4.12	79	540,730.659015	1,847,448.794780
79 - 80	85°54'51"NW	3.71	80	540,726.954841	1,847,449.059360
80 - 81	81°15'13"SW	3.48	81	540,723.515251	1,847,448.530190
81 - 82	73°48'38"SW	4.27	82	540,719.414201	1,847,447.339560
82 - 83	66°22'14"SW	4.62	83	540,715.180859	1,847,445.487480
83 - 84	59°44'36"SW	3.68	84	540,712.005853	1,847,443.635390
84 - 85	56°53'19"SW	3.63	85	540,708.963138	1,847,441.651010
85 - 86	68°11'54"SW	3.56	86	540,705.655840	1,847,440.328090
86 - 87	83°39'35"SW	3.59	87	540,702.083958	1,847,439.931220
87 - 88	85°06'03"NW	4.65	88	540,697.453740	1,847,440.328090
88 - 89	66°48'04"NW	3.02	89	540,694.675610	1,847,441.518720
89 - 90	59°02'10"NW	3.09	90	540,692.029771	1,847,443.106220
90 - 91	47°43'34"NW	3.93	91	540,689.119349	1,847,445.752060
91 - 92	31°19'43"NW	3.56	92	540,687.267262	1,847,448.794780
92 - 93	18°26'05"NW	2.93	93	540,686.341218	1,847,451.572910
93 - 94	12°15'53"NW	3.11	94	540,685.679758	1,847,454.615620
94 - 95	01°44'08"NW	4.37	95	540,685.547467	1,847,458.981250
95 - 96	03°48'50"NE	3.98	96	540,685.812050	1,847,462.950010
96 - 97	01°50'51"NE	4.1	97	540,685.944342	1,847,467.051060
97 - 98	05°11'39"NW	2.92	98	540,685.679758	1,847,469.961480
98 - 99	04°14'10"NW	3.58	99	540,685.415175	1,847,473.533370
99 - 100	07°07'30"NW	3.2	100	540,685.018299	1,847,476.708370
100 - 101	18°26'05"NW	2.93	101	540,684.092255	1,847,479.486500
101 - 102	19°47'55"NW	3.52	102	540,682.901628	1,847,482.793800
102 - 103	00°00'00"NE	3.44	103	540,682.901628	1,847,486.233390
103 - 104	09°05'24"NE	3.35	104	540,683.430796	1,847,489.540690
104 - 105	25°38'27"NE	3.67	105	540,685.018299	1,847,492.847990
105 - 106	30°04'06"NE	2.9	106	540,686.473510	1,847,495.361540
106 - 107	52°45'54"NE	4.15	107	540,689.780808	1,847,497.875080
107 - 108	70°58'27"NE	4.06	108	540,693.617274	1,847,499.198000
108 - 1	85°45'48"NE	3.58	1		

Zona Núcleo María Eugenia**Polígono 3****Superficie: 9-65-52.33 hectáreas**

Est-PV	Rumbo	Distancia (metros)	Vértice No.-	Coordenadas UTM	
				X	Y
			1	541,352.085765	1,847,735.022110
1 - 2	89°31'29"NE	103.99	2	541,456.067929	1,847,735.884610
2 - 3	89°31'29"NE	21.96	3	541,478.031268	1,847,736.066790
3 - 4	89°31'29"NE	34.74	4	541,512.774448	1,847,736.354980
4 - 5	12°54'46"SE	2.53	5	541,513.339301	1,847,733.891250
5 - 6	08°30'42"SW	0	6	541,513.338641	1,847,733.886840
6 - 7	75°27'17"SE	21.7	7	541,534.347965	1,847,728.435800
7 - 8	75°27'17"SE	9.02	8	541,543.080147	1,847,726.170160
8 - 9	75°27'17"SE	24.94	9	541,567.219524	1,847,719.907010
9 - 10	75°27'17"SE	55.91	10	541,621.333504	1,847,705.866710
10 - 11	75°27'17"SE	13.85	11	541,634.738041	1,847,702.388800
11 - 12	75°27'17"SE	10.52	12	541,644.922234	1,847,699.746430
12 - 13	75°27'17"SE	4.94	13	541,649.706684	1,847,698.505060
13 - 14	75°27'17"SE	2.07	14	541,651.711689	1,847,697.984850
14 - 15	75°27'17"SE	5.24	15	541,656.779921	1,847,696.669850
15 - 16	75°27'17"SE	2.63	16	541,659.328651	1,847,696.008560
16 - 17	75°27'17"SE	4.09	17	541,663.291807	1,847,694.980290
17 - 18	17°21'14"SW	4.69	18	541,661.893913	1,847,690.507010
18 - 19	75°15'23"SE	5.76	19	541,667.459684	1,847,689.042330
19 - 20	75°15'23"SE	1.35	20	541,668.768226	1,847,688.697980
20 - 21	75°13'01"SE	0.53	21	541,669.282225	1,847,688.562340
21 - 22	21°17'14"SW	63.31	22	541,646.298192	1,847,629.573090
22 - 23	78°28'19"NW	1.27	23	541,645.049475	1,847,629.827780
23 - 24	19°35'59"NE	6.34	24	541,647.174564	1,847,635.795760
24 - 25	72°13'28"NW	2.57	25	541,644.727480	1,847,636.580280
25 - 26	12°59'40"NE	1.04	26	541,644.960546	1,847,637.590230
26 - 27	74°03'16"NW	2.89	27	541,642.182415	1,847,638.383990
27 - 28	15°56'43"NE	2.89	28	541,642.976167	1,847,641.162120
28 - 29	77°47'58"NW	10.02	29	541,633.186564	1,847,643.278790
29 - 30	01°58'29"NW	3.84	30	541,633.054272	1,847,647.115250
30 - 31	88°14'15"NW	7.02	31	541,626.038186	1,847,647.331130
31 - 32	05°24'42"SW	12.58	32	541,624.852172	1,847,634.812100
32 - 33	23°11'51"SW	0.87	33	541,624.510226	1,847,634.014190
33 - 34	78°28'46"NW	7.17	34	541,617.485682	1,847,635.445970
34 - 35	78°27'36"NW	0.02	35	541,617.462663	1,847,635.450670
35 - 36	78°28'46"NW	10.41	36	541,607.260483	1,847,637.530090
36 - 37	78°28'45"NW	0.89	37	541,606.392396	1,847,637.707030
37 - 38	78°28'46"NW	9.43	38	541,597.148873	1,847,639.591060
38 - 39	78°28'46"NW	10.17	39	541,587.179382	1,847,641.623060
39 - 40	78°28'46"NW	9.85	40	541,577.526032	1,847,643.590620
40 - 41	78°28'46"NW	10.24	41	541,567.490814	1,847,645.636010
41 - 42	78°28'46"NW	10.18	42	541,557.513823	1,847,647.669540
42 - 43	78°28'46"NW	10.12	43	541,547.602085	1,847,649.689770
43 - 44	83°31'26"SW	16.68	44	541,531.029976	1,847,647.808640
44 - 45	83°31'26"SW	9.97	45	541,521.125964	1,847,646.684410

Est-PV	Rumbo	Distancia (metros)	Vértice No.-	Coordenadas UTM	
				X	Y
45 - 46	83°31'26"SW	10.3	46	541,510.893606	1,847,645.522920
46 - 47	83°31'26"SW	21.06	47	541,489.971664	1,847,643.148030
47 - 48	83°31'26"SW	19.66	48	541,470.433647	1,847,640.930230
48 - 49	83°31'26"SW	18.37	49	541,452.185627	1,847,638.858870
49 - 50	83°31'26"SW	50.7	50	541,401.808245	1,847,633.140430
50 - 51	83°31'26"SW	4.99	51	541,396.848084	1,847,632.577390
51 - 52	83°31'26"SW	4.81	52	541,392.073690	1,847,632.035450
52 - 53	83°31'26"SW	30.01	53	541,362.260017	1,847,628.651240
53 - 54	83°31'26"SW	19.87	54	541,342.520121	1,847,626.410530
54 - 55	83°31'26"SW	29.18	55	541,313.522150	1,847,623.118910
55 - 56	83°31'26"SW	30.63	56	541,283.085563	1,847,619.663980
56 - 57	83°31'26"SW	11.12	57	541,272.039247	1,847,618.410090
57 - 58	83°31'26"SW	7.54	58	541,264.543128	1,847,617.559190
58 - 59	27°03'02"SE	20.91	59	541,274.053036	1,847,598.935640
59 - 60	27°03'02"SE	13.46	60	541,280.174976	1,847,586.946920
60 - 61	27°03'02"SE	21.87	61	541,290.120786	1,847,567.469820
61 - 62	27°03'06"SE	0.12	62	541,290.175509	1,847,567.362660
62 - 63	27°03'02"SE	16.16	63	541,297.524301	1,847,552.971360
63 - 64	27°03'02"SE	3.13	64	541,298.949935	1,847,550.179510
64 - 65	27°03'02"SE	0.27	65	541,299.070512	1,847,549.943380
65 - 66	27°03'02"SE	6.61	66	541,302.076113	1,847,544.057450
66 - 67	88°50'29"NW	0.13	67	541,301.950003	1,847,544.060000
67 - 68	49°45'57"SW	0.01	68	541,301.945689	1,847,544.056350
68 - 69	63°04'20"SW	18.65	69	541,285.314450	1,847,535.608710
69 - 70	63°04'20"SW	6.14	70	541,279.840841	1,847,532.828460
70 - 71	63°04'20"SW	19.24	71	541,262.689977	1,847,524.116910
71 - 72	25°22'44"NW	1.44	72	541,262.073534	1,847,525.416360
72 - 73	63°16'49"SW	19.25	73	541,244.879934	1,847,516.761480
73 - 74	29°03'16"NW	5.92	74	541,242.007012	1,847,521.932740
74 - 75	29°03'16"NW	0.09	75	541,241.962740	1,847,522.012430
75 - 76	62°34'24"SW	2.08	76	541,240.117211	1,847,521.054710
76 - 77	62°34'23"SW	2.66	77	541,237.754306	1,847,519.828500
77 - 78	62°34'24"SW	14.93	78	541,224.500205	1,847,512.950430
78 - 79	57°31'43"SW	0.86	79	541,223.772600	1,847,512.487410
79 - 80	31°11'12"SE	3.48	80	541,225.572981	1,847,509.513090
80 - 81	30°12'03"SE	3.3	81	541,227.232281	1,847,506.662230
81 - 82	59°30'24"SW	89.12	82	541,150.439813	1,847,461.440200
82 - 83	60°34'48"SW	22.5	83	541,130.837424	1,847,450.385910
83 - 84	60°34'48"SW	67.92	84	541,071.675489	1,847,417.023010
84 - 85	60°34'48"SW	14.44	85	541,059.096360	1,847,409.929320
85 - 86	29°03'16"SE	2.31	86	541,060.215962	1,847,407.914030
86 - 87	61°50'43"SW	85.41	87	540,984.908955	1,847,367.611560
87 - 88	01°04'51"NE	2.11	88	540,984.948706	1,847,369.718390
88 - 89	44°59'59"NW	19.08	89	540,971.454929	1,847,383.212170
89 - 90	51°13'32"SW	23.05	90	540,953.481618	1,847,368.774590
90 - 91	25°28'42"NW	3.27	91	540,952.075563	1,847,371.725300
91 - 92	43°40'25"SW	6.35	92	540,947.687915	1,847,367.129670
92 - 93	29°46'36"NW	5.62	93	540,944.894604	1,847,372.011630
93 - 94	45°15'33"NE	111.95	94	541,024.413046	1,847,450.813740

Est-PV	Rumbo	Distancia (metros)	Vértice No.-	Coordenadas UTM	
				X	Y
94 - 95	30°25'49"NW	42.59	95	541,002.843535	1,847,487.533260
95 - 96	59°42'21"SW	40.8	96	540,967.611888	1,847,466.950560
96 - 97	59°42'21"SW	39.14	97	540,933.814012	1,847,447.205480
97 - 98	59°42'21"SW	27.73	98	540,909.873764	1,847,433.219330
98 - 99	29°46'35"NW	12.4	99	540,903.714717	1,847,443.983840
99 - 100	56°34'02"NE	5.18	100	540,908.040615	1,847,446.839770
100 - 101	39°51'15"SE	2.72	101	540,909.784741	1,847,444.750440
101 - 102	53°47'25"NE	9.18	102	540,917.193090	1,847,450.174410
102 - 103	64°58'59"SE	2.19	103	540,919.177469	1,847,449.248370
103 - 104	53°18'37"NE	8.41	104	540,925.924357	1,847,454.275460
104 - 105	34°27'38"NW	3.65	105	540,923.859946	1,847,457.283610
105 - 106	56°34'02"NE	4.34	106	540,927.478635	1,847,459.672650
106 - 107	30°15'23"NW	21.4	107	540,916.693880	1,847,478.160800
107 - 108	54°49'44"NE	9.57	108	540,924.519793	1,847,483.675430
108 - 109	54°49'44"NE	20.74	109	540,941.473140	1,847,495.621830
109 - 110	29°31'25"NW	10.49	110	540,936.305306	1,847,504.747110
110 - 111	29°31'25"NW	9.78	111	540,931.483739	1,847,513.260960
111 - 112	29°31'25"NW	9.71	112	540,926.696908	1,847,521.713470
112 - 113	29°31'25"NW	9.67	113	540,921.932905	1,847,530.125670
113 - 114	29°31'25"NW	5.26	114	540,919.342456	1,847,534.699840
114 - 115	29°31'25"NW	4.74	115	540,917.007443	1,847,538.822970
115 - 116	29°31'25"NW	10.23	116	540,911.966233	1,847,547.724660
116 - 117	29°31'25"NW	10.22	117	540,906.931698	1,847,556.614560
117 - 118	29°31'25"NW	9.8	118	540,902.100510	1,847,565.145390
118 - 119	57°27'35"NE	23.97	119	540,922.308088	1,847,578.038970
119 - 120	57°27'35"NE	112.83	120	541,017.423489	1,847,638.728040
120 - 121	57°27'35"NE	13.07	121	541,028.439386	1,847,645.756810
121 - 122	57°27'35"NE	4.6	122	541,032.313161	1,847,648.228500
122 - 123	57°27'35"NE	3.05	123	541,034.881354	1,847,649.867150
123 - 124	57°27'34"NE	1.25	124	541,035.933774	1,847,650.538660
124 - 125	57°27'35"NE	3.65	125	541,039.009700	1,847,652.501270
125 - 126	57°27'35"NE	2.53	126	541,041.139764	1,847,653.860370
126 - 127	55°42'08"NE	0.00	127	541,041.143048	1,847,653.862610
127 - 128	01°42'31"SE	11.18	128	541,041.476400	1,847,642.687800
128 - 129	01°42'31"SE	4.18	129	541,041.600893	1,847,638.514450
129 - 130	01°42'31"SE	88.81	130	541,044.249005	1,847,549.742030
130 - 131	85°22'53"NE	57.09	131	541,101.154084	1,847,554.339090
131 - 132	86°58'13"NE	32.48	132	541,133.589157	1,847,556.055710
132 - 133	86°58'13"NE	1.33	133	541,134.914028	1,847,556.125830
133 - 134	86°58'13"NE	3.03	134	541,137.941858	1,847,556.286080
134 - 135	03°00'43"NW	2.75	135	541,137.797152	1,847,559.036250
135 - 136	03°00'43"NW	1.03	136	541,137.743276	1,847,560.060160
136 - 137	03°00'43"NW	26.41	137	541,136.355763	1,847,586.430100
137 - 138	03°00'43"NW	44.88	138	541,133.997772	1,847,631.244160
138 - 139	03°00'43"NW	14.45	139	541,133.238613	1,847,645.672110
139 - 140	03°00'43"NW	12.72	140	541,132.570046	1,847,658.378340
140 - 141	03°00'42"NW	1.52	141	541,132.490335	1,847,659.893280
141 - 142	86°12'43"NE	0.8	142	541,133.286445	1,847,659.945990
142 - 143	86°02'49"NE	0.58	143	541,133.865602	1,847,659.986010

Est-PV	Rumbo	Distancia (metros)	Vértice No.-	Coordenadas UTM	
				X	Y
143 - 144	86°13'18"NE	20.29	144	541,154.113881	1,847,661.323170
144 - 145	86°13'18"NE	45.67	145	541,199.679703	1,847,664.332270
145 - 146	02°05'42"NE	40.91	146	541,201.175332	1,847,705.212800
146 - 147	43°37'02"NE	12.45	147	541,209.766669	1,847,714.229080
147 - 148	74°28'33"NE	0.00	148	541,209.769945	1,847,714.229990
148 - 149	74°23'40"NE	3.75	149	541,213.385842	1,847,715.239930
149 - 150	14°52'32"SE	10.56	150	541,216.096563	1,847,705.034870
150 - 151	74°04'05"NE	9.36	151	541,225.101707	1,847,707.605480
151 - 152	14°44'10"SE	3.09	152	541,225.888348	1,847,704.614710
152 - 153	14°44'02"SE	18.12	153	541,230.497694	1,847,687.087230
153 - 154	48°13'08"NE	11.16	154	541,238.823265	1,847,694.526200
154 - 155	48°13'08"NE	12.37	155	541,248.050897	1,847,702.771170
155 - 156	48°13'08"NE	16.45	156	541,260.315436	1,847,713.729640
156 - 157	48°13'26"NE	1.42	157	541,261.370787	1,847,714.672440
157 - 158	48°13'15"NE	21.45	158	541,277.368807	1,847,728.965730
158 - 159	88°24'59"NE	21.52	159	541,298.883473	1,847,729.560530
159 - 160	88°24'58"NE	7.93	160	541,306.814927	1,847,729.779810
160 - 161	88°24'58"NE	38.24	161	541,345.043759	1,847,730.836700
161 - 162	88°24'58"NE	2.93	162	541,347.970155	1,847,730.917610
162 - 163	88°24'58"NE	5.11	163	541,353.082948	1,847,731.058960
163 - 164	85°34'52"NE	0.09	164	541,353.170037	1,847,731.065690
164 - 165	15°19'33"NW	3.9	165	541,352.140419	1,847,734.822680
165 - 1	15°19'32"NW	0.21	1		

A la zona núcleo María Eugenia polígono 3 debe excluir los siguientes cuadros de construcción, que corresponde a la zona de amortiguamiento.

Polígono A

Superficie: 0-00-15.14 hectáreas

Est-PV	Rumbo	Distancia (metros)	Vértice No.-	Coordenadas UTM	
				X	Y
			1	541,200.728967	1,847,642.637500
1 - 2	41°55'21"SE	3.66	2	541,203.176069	1,847,639.912320
2 - 3	49°45'49"SW	4.06	3	541,200.080438	1,847,637.292940
3 - 4	41°38'00"NW	3.82	4	541,197.540433	1,847,640.150440
4 - 1	52°02'44"NE	4.04	1		

Polígono B

Superficie: 0-00-08.21 hectáreas

Est-PV	Rumbo	Distancia (metros)	Vértice No.-	Coordenadas UTM	
				X	Y
			1	541,208.073934	1,847,654.450350
1 - 2	34°30'32"SE	0.31	2	541,208.248438	1,847,654.196530
2 - 3	34°30'30"SE	2.12	3	541,209.446706	1,847,652.453590
3 - 4	55°33'39"SW	3.37	4	541,206.668576	1,847,650.548590
4 - 5	36°52'11"NW	2.38	5	541,205.239823	1,847,652.453590
5 - 6	54°50'00"NE	2.64	6	541,207.396190	1,847,653.972850
6 - 1	54°50'01"NE	0.83	1		

Polígono C**Superficie: 0-00-12.92 hectáreas**

Est-PV	Rumbo	Distancia (metros)	Vértice No.-	Coordenadas UTM	
				X	Y
			1	541,256.922751	1,847,609.270560
1 - 2	70°06'53"SE	3.65	2	541,260.352642	1,847,608.029960
2 - 3	18°49'29"SW	3.69	3	541,259.162014	1,847,604.537460
3 - 4	67°28'46"NW	3.52	4	541,255.907633	1,847,605.886830
4 - 1	16°41'57"NE	3.53	1		

Polígono D**Superficie: 0-00-06.35 hectáreas**

Est-PV	Rumbo	Distancia (metros)	Vértice No.-	Coordenadas UTM	
				X	Y
			1	541,264.744231	1,847,604.879700
1 - 2	70°20'46"SE	2.67	2	541,267.258280	1,847,603.981830
2 - 3	15°25'19"SW	2.39	3	541,266.623279	1,847,601.679950
3 - 4	69°26'38"NW	2.71	4	541,264.083274	1,847,602.632450
4 - 1	16°23'22"NE	2.34	1		

Polígono E**Superficie: 0-00-10.31 hectáreas**

Est-PV	Rumbo	Distancia (metros)	Vértice No.-	Coordenadas UTM	
				X	Y
			1	541,627.233427	1,847,665.106960
1 - 2	52°45'54"SE	3.67	2	541,630.152935	1,847,662.888130
2 - 3	42°52'43"SW	2.93	3	541,628.159471	1,847,660.741320
3 - 4	49°23'55"NW	3.66	4	541,625.381340	1,847,663.122580
4 - 1	43°01'30"NE	2.71	1		

Polígono F**Superficie: 0-00-16.31 hectáreas**

Est-PV	Rumbo	Distancia (metros)	Vértice No.-	Coordenadas UTM	
				X	Y
			1	541,633.865011	1,847,655.970170
1 - 2	32°37'09"SE	3.93	2	541,635.984431	1,847,652.658570
2 - 3	47°07'16"SW	4.04	3	541,633.021092	1,847,649.906900
3 - 4	34°30'30"NW	4.11	4	541,630.692754	1,847,653.293570
4 - 1	49°50'38"NE	4.15	1		

Polígono G**Superficie: 0-00-17.11 hectáreas**

Est-PV	Rumbo	Distancia (metros)	Vértice No.-	Coordenadas UTM	
				X	Y
			1	541,617.992728	1,847,644.403560
1 - 2	21°15'01"SE	1.7	2	541,618.609798	1,847,642.816800
2 - 3	21°15'02"SE	2.39	3	541,619.474398	1,847,640.593550
3 - 4	69°08'43"SW	4.76	4	541,615.029389	1,847,638.900210
4 - 5	21°30'05"NW	3.09	5	541,613.895204	1,847,641.779300
5 - 1	57°21'44"NE	4.87	1		

Zona Núcleo María Eugenia**Polígono 4****Superficie: 1-23-34.40 hectáreas**

Est-PV	Rumbo	Distancia (metros)	Vértice No.-	Coordenadas UTM	
				X	Y
			1	541,566.603797	1,847,572.013850
1 - 2	85°52'39"SE	38.47	2	541,604.969919	1,847,569.248600
2 - 3	85°52'36"SE	17.38	3	541,622.307023	1,847,567.998800
3 - 4	21°17'14"SW	79.92	4	541,593.291411	1,847,493.528830
4 - 5	59°06'14"SW	85.74	5	541,519.716277	1,847,449.501940
5 - 6	32°06'04"NW	56.16	6	541,489.872548	1,847,497.074620
6 - 7	63°53'10"SW	0.08	7	541,489.799658	1,847,497.038890
7 - 8	27°42'27"NW	70.74	8	541,456.910558	1,847,559.662840
8 - 9	25°19'30"NW	2.77	9	541,455.725099	1,847,562.167850
9 - 10	84°55'42"NE	0.12	10	541,455.842961	1,847,562.178310
10 - 11	84°55'31"NE	2.66	11	541,458.492960	1,847,562.413630
11 - 12	84°55'31"NE	21.73	12	541,480.134965	1,847,564.335440
12 - 1	84°55'31"NE	86.81	1		

Zona de Amortiguamiento**Superficie total de 126-98-74.45 hectáreas**

La zona de amortiguamiento corresponde al polígono general, excepto las zonas núcleo.

ARTÍCULO SEGUNDO. El polígono general del área de protección de flora y fauna Humedales de Montaña La Kisst y María Eugenia se integra por dos zonas núcleo y una zona de amortiguamiento que se subzonifican en el programa de manejo, en términos de los artículos 47 BIS y 47 BIS 1 de la Ley General del Equilibrio Ecológico y la Protección al Ambiente.

ARTÍCULO TERCERO. La Secretaría de Medio Ambiente y Recursos Naturales, por conducto de la Comisión Nacional de Áreas Naturales Protegidas, debe administrar, manejar, preservar y restaurar los ecosistemas y los elementos del área de protección de flora y fauna Humedales de Montaña La Kisst y María Eugenia, así como de vigilar que las acciones que se realicen dentro de esta se ajusten a los propósitos de la Ley General del Equilibrio Ecológico y la Protección al Ambiente y de su reglamento en materia de áreas naturales protegidas, del presente decreto y demás disposiciones aplicables.

ARTÍCULO CUARTO. Dentro de las zonas núcleo del área de protección de flora y fauna Humedales de Montaña La Kisst y María Eugenia, pueden realizarse las siguientes actividades:

- I. Preservación y conservación de los ecosistemas y sus elementos;
- II. Investigación y colecta científicas;
- III. Monitoreo del ambiente;

- IV. Educación ambiental;
- V. Turismo de bajo impacto ambiental;
- VI. Restauración de ecosistemas y reintroducción o repoblación de vida silvestre;
- VII. Erradicación o control de especies exóticas, exóticas invasoras o que se tornen perjudiciales, y
- VIII. Las demás previstas en la Ley General del Equilibrio Ecológico y la Protección al Ambiente, así como las consideradas como permitidas en las reglas de carácter administrativo contenidas en el programa de manejo correspondiente.

Para las actividades a que se refiere el presente artículo y que requieran de autorización, conforme a las disposiciones jurídicas aplicables, la respectiva unidad administrativa de la institución de que se trate, debe contar con la previa opinión favorable de la Comisión Nacional de Áreas Naturales Protegidas, y en todo caso, las autoridades competentes deben observar los plazos de respuesta previstos en la normativa correspondiente.

ARTÍCULO QUINTO. Las actividades uso y aprovechamiento de los recursos naturales dentro de las zonas núcleo del área de protección de flora y fauna Humedales de Montaña La Kisst y María Eugenia deben sujetarse a las siguientes modalidades:

- I. La investigación y colecta científica, el monitoreo del ambiente y la educación ambiental deben llevarse a cabo de tal forma que no alteren el hábitat o la viabilidad de las especies y poblaciones de la vida silvestre;
- II. La educación ambiental que se realice no implicará la instalación de infraestructura permanente o temporal;
- III. El turismo de bajo impacto ambiental solo podrá realizarse cuando su desarrollo no implique modificaciones a las características o condiciones naturales originales, ni la instalación de construcciones de apoyo;
- IV. La conservación, preservación, protección y restauración de los ecosistemas debe llevarse a cabo con el fin de prevenir la afectación en la continuidad de los procesos ecológicos, evolutivos y de los servicios ecosistémicos o, en su caso, propiciar la recuperación de ambos;
- V. La erradicación o control de especies exóticas, exóticas invasoras o que se tornen perjudiciales, debe realizarse conforme a las medidas que para tal efecto autorice la Secretaría de Medio Ambiente y Recursos Naturales, con el fin de detener la afectación en la continuidad de los procesos ecológicos y evolutivos, o de los servicios ecosistémicos o, en su caso, propiciar la recuperación de ambos;
- VI. La reintroducción de vida silvestre debe realizarse con especies nativas, con ejemplares de las mismas especies o subespecies, según sea el caso, siempre que no se afecte a otras especies nativas existentes en el área, incluidas aquellas que se encuentren en alguna categoría de riesgo, y
- VII. Las demás previstas en las leyes generales del Equilibrio Ecológico y la Protección al Ambiente, de Vida Silvestre y otras disposiciones jurídicas que resulten aplicables.

ARTÍCULO SEXTO. En las zonas núcleo del área de protección de flora y fauna Humedales de Montaña La Kisst y María Eugenia queda prohibido:

- I. Arrojar, verter, infiltrar o descargar cualquier tipo de desechos orgánicos, residuos sólidos o líquidos o cualquier otro tipo de contaminante, tales como el glifosato, insecticidas, fungicidas y pesticidas, entre otros, al suelo o cuerpos de agua;
- II. Interrumpir, rellenar, desecar o desviar flujos hídricos;
- III. Realizar actividades cinegéticas o explotación y aprovechamiento extractivo de especies de flora y fauna silvestres, salvo las relacionadas con la colecta científica;
- IV. Extracción de tierra de monte o cubierta vegetal;
- V. Realizar actividades de pesca, acuicultura, aprovechamiento forestal, agrícolas y ganaderas;
- VI. Introducir ejemplares o poblaciones exóticas, exóticas invasoras o que se tornen perjudiciales para la vida silvestre, así como organismos genéticamente modificados;

- VII. Construir confinamientos para residuos sólidos, así como para materiales y sustancias peligrosas;
- VIII. Acosar, molestar o dañar de cualquier forma a las especies silvestres de flora y fauna;
- IX. Alterar o destruir por cualquier medio o acción los sitios de alimentación, anidación, refugio o reproducción de la vida silvestre;
- X. Cambiar el uso del suelo;
- XI. Usar explosivos;
- XII. Hacer uso del fuego o fogatas;
- XIII. Realizar obras y trabajos de exploración, explotación y beneficio de los minerales o sustancias, a que se refiere la Ley de Minería;
- XIV. Construir depósitos o sitios de disposición final de terreros, jales, escorias, graseros de las minas y establecimientos de beneficios de los minerales;
- XV. Disposición final de los residuos mineros y residuos metalúrgicos;
- XVI. Abrir bancos de material, extraer material pétreo o materiales para construcción, y
- XVII. Las demás previstas en las leyes generales del Equilibrio Ecológico y la Protección al Ambiente, de Vida Silvestre, y otras disposiciones jurídicas que resulten aplicables.

ARTÍCULO SÉPTIMO. Dentro de la zona de amortiguamiento del área de protección de flora y fauna Humedales de Montaña La Kisst y María Eugenia, solo pueden realizarse las siguientes actividades:

- I. Investigación y colecta científicas;
- II. Monitoreo del ambiente;
- III. Educación ambiental;
- IV. Turismo de bajo impacto ambiental;
- V. Aprovechamiento extractivo de la vida silvestre;
- VI. Aprovechamiento forestal;
- VII. Agrícolas y ganaderas;
- VIII. Restauración de ecosistemas y reintroducción o repoblación de especies;
- IX. Erradicación o control de especies exóticas, exóticas invasoras o que se tornen perjudiciales;
- X. Construcción y mantenimiento de infraestructura pública o privada, y
- XI. Las demás previstas en la Ley General del Equilibrio Ecológico y la Protección al Ambiente, de acuerdo con la subzona en donde se pretendan realizar y las consideradas como permitidas en las reglas de carácter administrativo contenidas en el programa de manejo correspondiente.

Para las actividades a que se refiere el presente artículo y que requieran de autorización, conforme a las disposiciones jurídicas aplicables, la respectiva unidad administrativa de la institución de que se trate, debe contar previamente con la opinión favorable de la Comisión Nacional de Áreas Naturales Protegidas y, en todo caso, las autoridades competentes deben observar los plazos de respuesta previstos en la normativa correspondiente.

ARTÍCULO OCTAVO. Las actividades, uso y aprovechamiento de los recursos naturales dentro de la zona de amortiguamiento del área de protección de flora y fauna Humedales de Montaña La Kisst y María Eugenia deben realizarse de conformidad con la subzonificación correspondiente y sujetarse a las siguientes modalidades:

- I. La investigación y colecta científicas, el monitoreo del ambiente y la educación ambiental deben llevarse a cabo de tal forma que no impliquen modificaciones sustanciales a las características o condiciones naturales;
- II. La educación ambiental debe llevarse a cabo de tal forma que no alteren el hábitat o la viabilidad de las especies y poblaciones de la vida silvestre, y no implicará la instalación de infraestructura permanente o temporal;

- III. El turismo de bajo impacto ambiental solo podrá realizarse siempre que su desarrollo no implique modificaciones de las características o condiciones naturales;
- IV. El aprovechamiento extractivo de vida silvestre requiere para su autorización la previa opinión favorable de la Comisión Nacional de Áreas Naturales Protegidas, excepto cuando dicho aprovechamiento se realice con fines de subsistencia por parte de las comunidades locales que ahí habiten al momento de la expedición del presente decreto, y siempre y cuando no se ponga en peligro a sus especies o poblaciones;
- V. El aprovechamiento forestal debe realizarse de manera que no propicie la sustitución, modificación o desaparición de las semillas y órganos de la vegetación forestal nativa;
- VI. Las actividades agrícolas, ganaderas, forestales, entre otras, se deben realizar únicamente en las subzonas en que, conforme a la Ley General del Equilibrio Ecológico y la Protección al Ambiente, permitan el desarrollo de tales actividades, las cuales deben procurar en todo momento la conservación de los ecosistemas y especies de vida silvestre existentes en el área, y promover, paulatinamente, la eliminación del uso de agroquímicos, como el glifosato para sustituirlos por alternativas sostenibles y culturalmente adecuadas; así como evitar el sobrepastoreo y fomentar la regeneración de la vegetación natural, según corresponda;
- VII. Las actividades cinegéticas sólo se podrán realizar bajo la modalidad de Unidades de Manejo para la Conservación de Vida Silvestre;
- VIII. La restauración de ecosistemas debe llevarse a cabo con el fin de recuperar la continuidad de los procesos ecológicos;
- IX. La reintroducción o repoblación de vida silvestre se deben realizar con especies nativas, o en su caso, con especies compatibles con el funcionamiento y la estructura de los ecosistemas originales, se debe tomar en consideración que con estas actividades no se comprometa o afecte la recuperación de otras especies existentes en el área, particularmente aquellas que se encuentren en alguna categoría de riesgo;
- X. La erradicación o control de especies exóticas, exóticas invasoras o que se tornen perjudiciales debe realizarse conforme a las medidas que para tal efecto autorice la Secretaría de Medio Ambiente y Recursos Naturales, con el fin de detener la afectación en la continuidad de los procesos ecológicos y evolutivos, o de los servicios ecosistémicos o en su caso, propiciar, en su caso, la recuperación de ambos;
- XI. El mantenimiento o construcción de infraestructura para la investigación científica o el monitoreo del ambiente, manejo, inspección y vigilancia, debe realizarse con la aplicación de ecotecnias de forma que no impliquen la remoción de las poblaciones naturales ni la fragmentación de los ecosistemas y microambientes, en las subzonas en las que el programa de manejo lo permita, en consideración de las características físicas y biológicas de las propias subzonas, y se deben ejecutar conforme a las reglas específicas que dicho programa prevea;
- XII. Las obras que se ejecuten deben realizarse sin interferir con la captación natural del agua o su infiltración al suelo, y
- XIII. Las demás previstas en las leyes generales del Equilibrio Ecológico y la Protección al Ambiente, de Vida Silvestre, de Desarrollo Forestal Sustentable, y otras disposiciones jurídicas aplicables.

ARTÍCULO NOVENO. Dentro de la zona de amortiguamiento del área de protección de flora y fauna Humedales de Montaña La Kisst y María Eugenia, queda prohibido:

- I. Arrojar, verter o descargar cualquier tipo de desechos orgánicos, residuos sólidos o líquidos o cualquier otro tipo de contaminante, tales como insecticidas, fungicidas y pesticidas, entre otros, al suelo o cuerpos de agua;
- II. Rellenar, desecar o modificar los cauces naturales permanentes e intermitentes de los cuerpos de agua;
- III. Tirar o abandonar residuos fuera de los sitios autorizados para tal efecto;
- IV. Construir confinamientos para residuos sólidos, así como para materiales y sustancias peligrosas;

- V. Introducir ejemplares o poblaciones exóticas o exóticas invasoras de la vida silvestre;
- VI. Introducir organismos genéticamente modificados, salvo con fines de biorremediación;
- VII. Acosar, molestar o dañar de cualquier forma a las especies de la vida silvestre;
- VIII. Alterar o destruir por cualquier medio o acción los sitios de alimentación, anidación, refugio o reproducción de la vida silvestre;
- IX. Ampliar la frontera agropecuaria mediante la remoción permanente de vegetación natural;
- X. Realizar obras y trabajos de exploración, explotación y beneficio de los minerales o sustancias, a que se refiere la Ley de Minería;
- XI. Abrir bancos de material, extraer material pétreo o materiales para construcción;
- XII. Construir depósitos o sitios de disposición final de terreros, jales, escorias, graseros de las minas y establecimientos de beneficios de los minerales;
- XIII. Disposición final de los residuos mineros y residuos metalúrgicos;
- XIV. Establecer áreas habitadas o urbanizadas que, a partir de un núcleo central presenten continuidad física en todas direcciones, en las cuales existan asentamientos humanos concentrados, que incluyan la administración pública, el comercio organizado y la industria y que cuenten con infraestructura, equipamiento y servicios urbanos tales como energía eléctrica, drenaje y red de agua potable, y
- XV. Las demás que ordenen las leyes generales del Equilibrio Ecológico y la Protección al Ambiente, de Vida Silvestre, de Desarrollo Forestal Sustentable, y otras disposiciones jurídicas aplicables.

ARTÍCULO DÉCIMO. En el área de protección de flora y fauna Humedales de Montaña La Kisst y María Eugenia no se autoriza la fundación de nuevos centros de población, incluidas las zonas de preservación ecológica de los centros de población.

ARTÍCULO DECIMOPRIMERO. Cualquier obra o actividad pública o privada que se pretenda realizar dentro del área de protección de flora y fauna Humedales de Montaña La Kisst y María Eugenia debe sujetarse a las modalidades establecidas en este decreto, el programa de manejo del área y demás disposiciones jurídicas aplicables.

Asimismo, quienes pretendan realizar dichas obras o actividades deben contar, en su caso y previamente a su ejecución, con la autorización de impacto ambiental en términos de la Ley General del Equilibrio Ecológico y la Protección al Ambiente y su reglamento en materia de evaluación del impacto ambiental, independientemente de los permisos, licencias y autorizaciones que deban expedir otras autoridades conforme a las disposiciones jurídicas aplicables.

ARTÍCULO DECIMOSEGUNDO. Para el establecimiento y administración de órganos colegiados representativos, la creación de instrumentos económicos y la elaboración del programa de manejo del área, se deben observar los requisitos y procedimientos establecidos en la Ley General del Equilibrio Ecológico y la Protección al Ambiente y su Reglamento en Materia de Áreas Naturales Protegidas.

ARTÍCULO DECIMOTERCERO. Los propietarios, poseedores o titulares de otros derechos sobre tierras y aguas, que se encuentren dentro de la superficie del área de protección de flora y fauna Humedales de Montaña La Kisst y María Eugenia están sujetos a las modalidades que se establecen en la Ley General del Equilibrio Ecológico y la Protección al Ambiente y en el presente decreto. Por tanto, están obligados a llevar a cabo sus actividades conforme a los criterios de preservación y conservación de los ecosistemas y sus elementos establecidos en el presente decreto, y deben respetar las previsiones contenidas en el programa de manejo y demás disposiciones jurídicas aplicables.

ARTÍCULO DECIMOCUARTO. La Secretaría de Medio Ambiente y Recursos Naturales, por conducto de la Comisión Nacional de Áreas Naturales Protegidas, con la participación de otras dependencias de la administración pública federal, puede celebrar acuerdos de coordinación con el gobierno del estado de Chiapas, con la intervención que, en su caso, corresponda al municipio de San Cristóbal de las Casas; así como concertar acciones con los sectores social y privado sujetándose a las previsiones contenidas en la Ley General del Equilibrio Ecológico y la Protección al Ambiente, su reglamento en materia de áreas naturales protegidas, lo establecido en el presente decreto, en el programa de manejo respectivo y demás disposiciones jurídicas aplicables.

ARTÍCULO DECIMOQUINTO. La Secretaría de Medio Ambiente y Recursos Naturales, por conducto de la Comisión Nacional de Áreas Naturales Protegidas, debe formular el programa de manejo del área de protección de flora y fauna Humedales de Montaña La Kisst y María Eugenia, de conformidad con el artículo 65 de la Ley General del Equilibrio Ecológico y la Protección al Ambiente.

El contenido de dicho programa debe ajustarse a lo dispuesto en la Ley General del Equilibrio Ecológico y la Protección al Ambiente, su reglamento en materia de áreas naturales protegidas, el presente decreto y demás disposiciones jurídicas aplicables y, además, deberá contener el conjunto de políticas y medidas de protección, manejo, uso sustentable y restauración, así como procesos de conocimiento, cultura y gestión que se deben aplicar para la conservación del área de protección de flora y fauna Humedales de Montaña La Kisst y María Eugenia.

ARTÍCULO DECIMOSEXTO. La Secretaría de Medio Ambiente y Recursos Naturales, por conducto de la Comisión Nacional de Áreas Naturales Protegidas, debe delimitar en el programa de manejo la zona de influencia del área de protección de flora y fauna Humedales de Montaña La Kisst y María Eugenia, con el propósito de generar nuevos patrones de desarrollo regional sustentable, acordes con el presente decreto y promover que las autoridades competentes, que regulen o autoricen actividades en dicha zona, consideren la congruencia entre estas y dicha área natural protegida.

ARTÍCULO DECIMOSÉPTIMO. La inspección y vigilancia en el área de protección de flora y fauna Humedales de Montaña La Kisst y María Eugenia queda a cargo de la Secretaría de Medio Ambiente y Recursos Naturales, por conducto de la Procuraduría Federal de Protección al Ambiente, con la participación que corresponda a las demás dependencias y entidades de la administración pública federal competentes.

ARTÍCULO DECIMOCTAVO. Publíquese el presente decreto en el Diario Oficial de la Federación y efectúese una segunda publicación del mismo en el referido medio de difusión oficial conforme al artículo 61 de la Ley General del Equilibrio Ecológico y la Protección al Ambiente, con efectos de notificación personal a los propietarios, poseedores o titulares de otros derechos, ubicados en el área de protección de flora y fauna Humedales de Montaña La Kisst y María Eugenia, que no hayan sido notificados previamente por ignorarse sus nombres, domicilios o su existencia.

TRANSITORIOS

PRIMERO. El presente decreto entra en vigor el día de su publicación en el Diario Oficial de la Federación.

SEGUNDO. La Secretaría de Medio Ambiente y Recursos Naturales, por conducto de la Comisión Nacional de Áreas Naturales Protegidas, en un plazo no mayor de 30 días naturales, contados a partir de la fecha de publicación del presente decreto, debe gestionar su inscripción en los registros públicos de la propiedad que correspondan, en el Registro Agrario Nacional, así como en el Registro Nacional de Áreas Naturales Protegidas.

TERCERO. Se abroga el “Acuerdo Secretarial por el que se establece el hábitat crítico, para la conservación de las especies de flora y fauna silvestre que habitan en los Humedales de Montaña La Kisst y María Eugenia, Municipio de San Cristóbal de las Casas, Estado de Chiapas”.

CUARTO. Los permisos, autorizaciones o concesiones otorgados por las dependencias competentes con anterioridad a la entrada en vigor del presente decreto, para realizar actividades dentro del área de protección de flora y fauna Humedales de Montaña La Kisst y María Eugenia, deben continuar vigentes hasta que dejen de surtir efectos en los títulos correspondientes.

QUINTO. Las erogaciones que, en su caso, se generen con motivo de la entrada en vigor del presente decreto, se deben cubrir mediante movimientos compensados, conforme a las disposiciones jurídicas aplicables, con cargo al presupuesto aprobado para los ejecutores de gasto correspondientes en el presente ejercicio fiscal, y no se autorizarán recursos adicionales en el presente ejercicio ni en los subsecuentes.

Dado en la residencia del Poder Ejecutivo Federal, en Ciudad de México a 29 de diciembre de 2023.-
Andrés Manuel López Obrador.- Rúbrica.- La Secretaria de Medio Ambiente y Recursos Naturales, **María Luisa Albores González.-** Rúbrica.

DECRETO por el que se declara área natural protegida, con la categoría de área de protección de flora y fauna, la región Canoas, ubicada en los municipios de Coquimatlán, Manzanillo y Minatitlán, estado de Colima, y que abarca la superficie de 20,416-65-03.39 hectáreas (Segunda publicación).

Al margen un sello con el Escudo Nacional, que dice: Estados Unidos Mexicanos.- Presidencia de la República.

ANDRÉS MANUEL LÓPEZ OBRADOR, presidente de los Estados Unidos Mexicanos, en ejercicio de la facultad que me confiere el artículo 89, fracción I, de la Constitución Política de los Estados Unidos Mexicanos; con fundamento en los artículos 4o., párrafo quinto, y 27, párrafo tercero, de la propia Constitución; 13 y 32 Bis y 41 de la Ley Orgánica de la Administración Pública Federal; 1o., fracciones I, IV y VI, 2o., fracción II, 3o., fracciones II, XXV, XXVII y XXX, 5o., fracciones VIII y XI, 6o., 15, fracciones I, III, V, VI y IX, 44, 45, 46, párrafos primero, fracción VII, segundo, quinto, sexto y séptimo, 47, 47 BIS, 47 BIS 1, 49, 54, 57, 58, 60, 61, 63, 64, 74 y 161 de la Ley General del Equilibrio Ecológico y la Protección al Ambiente; 29, fracción X, 30, fracción XXII, y 34, fracción III, inciso e, de la Ley General de Cambio Climático; 4o., de la Ley General de Vida Silvestre, y 5o. y 88 de la Ley Agraria, y

CONSIDERANDO

Que el artículo 4o., párrafo quinto, de la Constitución Política de los Estados Unidos Mexicanos (CPEUM), establece que “[t]oda persona tiene derecho a un ambiente sano para su desarrollo y bienestar. El Estado garantizará el respeto a este derecho”;

Que el artículo 27, párrafo tercero, de la CPEUM, establece que “[l]a nación tendrá en todo tiempo el derecho de imponer a la propiedad privada las modalidades que dicte el interés público”, y que el Estado dictará “las medidas necesarias para ordenar los asentamientos humanos y establecer adecuadas provisiones, usos, reservas y destinos de tierras, aguas y bosques (...) para preservar y restaurar el equilibrio ecológico”, así como “para evitar la destrucción de los elementos naturales y los daños que la propiedad pueda sufrir en perjuicio de la sociedad”;

Que el Convenio sobre la Diversidad Biológica, firmado ad referendum por México el 13 de junio de 1992, y publicado en el Diario Oficial de la Federación (DOF) el 7 de mayo de 1993, señala en su artículo 8, incisos a y d, respectivamente, que cada parte contratante “[e]stablecerá un sistema de áreas protegidas o áreas donde haya que tomar medidas especiales para conservar la diversidad biológica”, y “[p]romoverá la protección de ecosistemas y hábitat naturales y el mantenimiento de poblaciones viables de especies en entornos naturales”;

Que el Protocolo Adicional a la Convención Americana sobre Derechos Humanos en Materia de Derechos Económicos, Sociales y Culturales “Protocolo de San Salvador”, ratificado por México el 16 de abril de 1996 y publicado en el DOF el 1 de septiembre de 1998, dispone en su artículo 11 que “[t]oda persona tiene derecho a vivir en un medio ambiente sano y a contar con servicios públicos básicos”, y que “[l]os Estados Partes promoverán la protección, preservación y mejoramiento del medio ambiente”;

Que el Acuerdo de París, publicado en el DOF el 4 de noviembre de 2016, prevé en su artículo 7 que “...las Partes establecen el objetivo mundial relativo a la adaptación, que consiste en aumentar la capacidad de adaptación, fortalecer la resiliencia y reducir la vulnerabilidad al cambio climático con miras a contribuir al desarrollo sostenible...”;

Que uno de los “Principios Marco sobre los Derechos Humanos y el Medio Ambiente” presentados por el Relator Especial de las Naciones Unidas sobre los derechos humanos y el medio ambiente al Consejo de los Derechos Humanos de las Naciones Unidas, en marzo de 2018, es que “[l]os Estados deben respetar, proteger y hacer efectivos los derechos humanos con el fin de garantizar un medio ambiente sin riesgos, limpio, saludable y sostenible”; por lo que, deben adoptar las medidas efectivas para su cumplimiento, impedir los daños ambientales, reducirlos y prever reparaciones;

Que, el 21 de octubre de 2023, se publicó en el Periódico Oficial del estado de Colima el “Decreto por el que se declara como Área Natural Protegida de Jurisdicción Estatal, en su categoría de Corredor Biológico, a la zona denominada “Corredor Biológico Canoas-Manantlán” que comprende parte de los municipios de Armería, Comala, Coquimatlán, Manzanillo, Minatitlán y Villa de Álvarez del estado de Colima”;

Que el objeto de la Ley General del Equilibrio Ecológico y la Protección al Ambiente (LGEEPA) es propiciar el desarrollo sustentable y establecer las bases para “[l]a preservación y protección de la biodiversidad, así como el establecimiento y administración de las áreas naturales protegidas” (artículo 1o., fracción IV);

Que la citada ley considera de utilidad pública el establecimiento, protección y preservación de las áreas naturales protegidas y de las zonas de restauración ecológica (artículo 2o., fracción II, de la LGEEPA);

Que la preservación es el “conjunto de políticas y medidas para mantener las condiciones que propicien la evolución y continuidad de los ecosistemas y hábitat naturales, así como conservar las poblaciones viables de especies en sus entornos naturales y los componentes de la biodiversidad fuera de sus hábitat naturales”, y que la protección es el “conjunto de políticas y medidas para mejorar el ambiente y controlar su deterioro” (artículo 3o., fracciones XXV y XXVII, de la LGEEPA);

Que para la formulación y conducción de la política ambiental y la expedición de normas oficiales mexicanas y demás instrumentos, en materia de preservación y restauración del equilibrio ecológico y protección al ambiente, el Ejecutivo Federal debe observar como principio que el medio más eficaz para evitar los desequilibrios ecológicos es la prevención de las causas que los generan (artículo 15, fracción VI, de la LGEEPA);

Que dentro de las categorías de áreas naturales protegidas se encuentran las áreas de protección de flora y fauna, las cuales se constituyen en los lugares que contienen los hábitats de cuyo equilibrio y preservación dependen la existencia, transformación y desarrollo de las especies de flora y fauna silvestres (artículos 46, fracción VII y 54 de la LGEEPA);

Que las áreas naturales protegidas se establecen mediante declaratoria expedida por el titular del Ejecutivo Federal, previa realización de los estudios justificativos, mismos que deben ser puestos a disposición del público (artículos 57 y 58 de la LGEEPA);

Que las áreas naturales protegidas contribuyen a adoptar medidas para combatir el cambio climático y sus efectos, y a detener la pérdida de la biodiversidad, para alcanzar los objetivos 13 y 15 de desarrollo sostenible de la Agenda 2030 de la Organización de las Naciones Unidas;

Que el Plan Nacional de Desarrollo 2019-2024, publicado en el DOF el 12 de julio de 2019, señala en su Eje General II. “Política Social”, apartado “Desarrollo Sostenible” que “[e]l gobierno de México está comprometido a impulsar el desarrollo sostenible, que en la época presente se ha evidenciado como un factor indispensable del bienestar. Se le define como la satisfacción de las necesidades de la generación presente sin comprometer la capacidad de las generaciones futuras para satisfacer sus propias necesidades. Esta fórmula resume insoslayables mandatos éticos, sociales, ambientales y económicos que deben ser aplicados en el presente para garantizar un futuro mínimamente habitable y armónico”;

Que el Programa Sectorial de Medio Ambiente y Recursos Naturales 2020-2024, publicado en el DOF el 7 de julio de 2020, expone como acción puntual “[c]onsolidar y promover las áreas naturales protegidas (...) privilegiando la representatividad y la conectividad de los ecosistemas, la conservación de especies prioritarias y el patrimonio biocultural de las comunidades que las habitan”;

Que la protección y conservación de los ecosistemas y su biodiversidad reducen la vulnerabilidad de la población e incrementan su resiliencia, además de favorecer la adaptación de la biodiversidad y especies en riesgo al cambio climático;

Que la destrucción acelerada del medio natural pone de manifiesto la necesidad de preservar todos los elementos que lo conforman, por lo que el establecimiento de áreas naturales protegidas es la medida más efectiva para la conservación biológica;

Que la Secretaría de Medio Ambiente y Recursos Naturales (Semarnat), por medio de la Comisión Nacional de Áreas Naturales Protegidas (Conanp), en términos de los artículos 58 de la LGEEPA, y 45 y 46 del Reglamento de la Ley General del Equilibrio Ecológico y la Protección al Ambiente en Materia de Áreas Naturales Protegidas, elaboró el estudio previo justificativo en el que concluyó que la región conocida como Canoas, ubicada en los municipios de Coquimatlán, Manzanillo y Minatitlán, estado de Colima, reúne los requisitos para ser declarado como área natural protegida con la categoría de área de protección de flora y fauna;

Que el referido estudio previo justificativo fue puesto a disposición del público, mediante aviso publicado en el DOF el 6 de noviembre de 2023, y señala que la región conocida como Canoas, ubicada en los municipios de Coquimatlán, Manzanillo y Minatitlán, estado de Colima se localiza en dos provincias fisiográficas, el Eje Neovolcánico Transversal y la Sierra Madre del Sur; con un sistema de topografías siendo de particular interés la denominada “Gran Sierra Compleja”, representada por la cuenca del río Marabasco, que albergan diversos ecosistemas como bosques de encino, selva baja caducifolia, vegetación riparia, selva mediana subcaducifolia, bosques de pino-encino, bosque mesófilo de montaña y bosque de pino;

Que la región de Canoas comprende 19,001-50-65.57 hectáreas de la superficie total del Corredor Biológico “Corredor Biológico Canoas-Manantlán”, por lo que, la Semarnat por conducto de la Conanp debe suscribir un acuerdo de coordinación con el gobierno del estado de Colima con el objeto de llevar a cabo diversas acciones orientadas a la administración, protección, conservación y aprovechamiento sustentable de los recursos naturales del área de protección de flora y fauna que se establece;

Que la región de Canoas presenta ecosistemas como bosques templados y selvas secas en buen estado de conservación, así como zonas de recargas de mantos acuíferos y zonas de aprovechamiento de recursos, por lo que resultan relevantes para preservar los objetos de conservación presentes y así poder mantener los servicios ecosistémicos que proporcionan como el control de inundaciones, fuente de nutrientes para ecosistemas vecinos, captura de gases de efecto invernadero, y almacenes de carbono, lo que contribuye a la mitigación del calentamiento global, conservación de suelo, hábitat y refugio para diferentes especies silvestres endémicas, en alguna categoría de riesgo o prioritarias para la conservación en México, además de la protección que brinda a las comunidades aledañas;

Que la región de Canoas alberga y salvaguarda 1,001 especies nativas de las cuales 286 son endémicas y 55 se enlistan en alguna categoría de riesgo de la “Norma Oficial Mexicana NOM-059-SEMARNAT-2010, Protección ambiental-Especies nativas de México de flora y fauna silvestres-Categorías de riesgo y especificaciones para su inclusión, exclusión o cambio-Lista de especies en riesgo” y de su modificación, publicadas en el Diario Oficial de la Federación el 30 de diciembre de 2010 y el 14 de noviembre de 2019, respectivamente. Asimismo, en Canoas se registran 12 especies prioritarias para la conservación en México conforme al “Acuerdo por el que se da a conocer la lista de especies y poblaciones prioritarias para la conservación” publicado en el DOF el 5 de marzo de 2014;

Que entre las especies que habitan en Canoas incluidas en la NOM-059-SEMARNAT-2010 se encuentran en la categoría de sujetas a protección especial el cedro colorado (*Cedrela odorata*), la rana de Forrer (*Lithobates forreri*), el cantil enjaquimado (*Agkistrodon bilineatus*), halcón peregrino (*Falco peregrinus*) y murciélago magueyero menor (*Leptonycteris yerbabuena*); especies amenazadas, como flor de muertos (*Oncidium tigrinum*), víbora cascabel de Autlán (*Crotalus lannomi*), ranita rayada (*Dendropsophus sartori*), *Brachypelma hamorii* conocida en la región como tarántula mexicana de rodillas rojas, colibrí cola pinta (*Tilmatura dupontii*), nutria de río (*Lontra longicaudis* subsp. *annectens*), murciélago trompudo (*Choeronycteris mexicana*), y jaguarundi (*Herpailurus yagouaroundi*) y especies catalogadas en peligro de extinción como loro corona lila (*Amazona finschi*), jaguar (*Panthera onca*), tigrillo (*Leopardus wiedii*), palo blanco (*Zinowiewia concinna*), arrayán (*Litsea glaucescens*) y murciélago platanero (*Musonycteris harrisoni*);

Que la región de Canoas es hábitat de poblaciones de especies prioritarias para la conservación conforme al “Acuerdo por el que se da a conocer la lista de especies y poblaciones prioritarias para la conservación” como jaguar (*Panthera onca*), víbora cascabel de Autlán (*Crotalus lannomi*) y nutria de río (*Lontra longicaudis* subsp. *annectens*);

Que en la región Canoas se hace evidente el buen estado de salud de los ecosistemas, debido a la presencia de especies que se consideran indicadoras, como es el caso del jaguar (*Panthera onca*), en la cual encuentra la existencia de presas suficientes que sirven de recurso alimenticio al depredador, la disponibilidad de agua y refugio, del mismo modo la presencia de especies polinizadoras, las cuales son sensibles a los cambios ambientales, y en el sitio encuentran los elementos necesarios para su distribución, de estas especies podemos encontrar la esmeralda occidental (*Cynanthus auriceps*), el colibrí berilo (*Saucerottia beryllina*), el zumbador mexicano (*Selasphorus heloisa*) y el colibrí cola pinta (*Tilmatura dupontii*);

Que en la región de Canoas se ubican rocas con petrograbados, en la que destaca una extraordinaria iconografía, denominada coloquialmente como La Piedra del Rey o La Piedra del Sol, la cual sugiere un culto a la fertilidad y de acuerdo con el Instituto Nacional de Antropología e Historia puede fechar en el periodo Preclásico; la región también destaca por su ubicación entre dos regiones hidrológicas, en las que son abundantes los cuerpos de agua dulce, donde surgen importantes escorrentías y subcuencas que nutren las porciones bajas de los niveles de base locales, de los cuales se benefician directamente los habitantes de las comunidades locales y aledañas;

Que en la región de Canoas se han registrado problemáticas socioambientales que amenazan la conservación de los bosques y selvas, como la deforestación, la cual, se encuentra relacionada al cambio de uso de suelo por actividades como la ganadería, la agricultura y la expansión urbana, los incendios forestales originados por la limpieza de campos, tanto para forrajeo como para cultivos de granos para forraje y consumo humano, dañando los ecosistemas y distribución de las especies residentes como es el caso de las aves; saqueos clandestinos de minerales lo que podría derivar en la remoción de vegetación original, contaminación de agua y la fragmentación del hábitat; la introducción de especies exóticas e invasoras que pueden desplazar o eliminar a las especies nativas incluso por transmisión de enfermedades e hibridación;

Que es necesario emprender acciones preventivas de restauración y protección en la región Canoas; de lo contrario, se ponen en riesgo los ecosistemas y especies que ahí habitan, ya que continuaría el deterioro ambiental para las próximas generaciones por el desarrollo de actividades contrarias a la conservación del medio ambiente en la zona, lo que transgrede los principios de responsabilidad y prevención establecidos en la LGEEPA;

Que, ante el desafío que representa el cambio climático, se deben implementar diversas medidas con visión transversal y multidisciplinaria, a efecto de conservar el patrimonio natural, usarlo de forma sustentable y aumentar el bienestar social;

Que en el presente procedimiento se otorgó garantía de audiencia a todos los afectados, por lo que se dio cumplimiento a los artículos 14 y 16 de la CPEUM, toda vez que, del 11 al 13 de diciembre de 2023 se puso a disposición de los “[R]epresentantes de núcleos agrarios: El Colomo, y La Sidra, en el municipio de Coquimatlán; Canoas, La Rosa de San José de Lumber y Piedra Redonda, en el municipio de Manzanillo; La Playa y Lic. Fernando Moreno Peña, en el municipio de Minatitlán y demás personas propietarias, poseedoras y titulares de otros derechos, ubicados en la región de Canoas, localizada en los municipios de Coquimatlán, Minatitlán y Manzanillo, en el estado de Colima”, mediante edictos publicados en el DOF y en uno de los periódicos de mayor circulación en el territorio nacional, el estudio previo justificativo para el establecimiento del área de protección de flora y fauna Canoas, el plano de localización y el proyecto de declaratoria, así como las prohibiciones y modalidades a las que se deben sujetar las actividades asociadas a la categoría de área de protección de flora y fauna. Asimismo, se les informó que contaban con 10 días hábiles para manifestar lo que a su interés conviniera y se procedió conforme a la normativa aplicable, y

Que con el fin de proteger la región Canoas con esquemas que garanticen la preservación integral de los elementos naturales que lo componen, he tenido a bien expedir el siguiente

DECRETO

ARTÍCULO PRIMERO. Se declara área natural protegida, con la categoría de área de protección de flora y fauna, a la región Canoas que, de acuerdo con el Marco Geoestadístico, versión 2022 del Instituto Nacional de Estadística y Geografía, se ubica en los municipios de Coquimatlán, Manzanillo y Minatitlán, estado de Colima, y abarca la superficie de 20,416-65-03.39 hectáreas (veinte mil cuatrocientas dieciséis hectáreas sesenta y cinco áreas, tres punto treinta y nueve centiáreas).

Cuenta con una zona núcleo con una superficie total de 2,592-38-03.16 hectáreas (dos mil quinientas noventa y dos hectáreas, treinta y ocho áreas, tres punto dieciséis centiáreas) y con una zona de amortiguamiento con una superficie total 17,824-27-00.23 hectáreas (diecisiete mil ochocientos veinticuatro hectáreas, veintisiete áreas, cero punto veintitrés centiáreas).

La descripción limítrofe del polígono general y zonificación que conforman el área de protección de flora y fauna Canoas, se encuentra en un sistema de coordenadas UTM Zona 13, con Elipsoide GRS80 y Datum Horizontal ITRF08 época 2010.0.

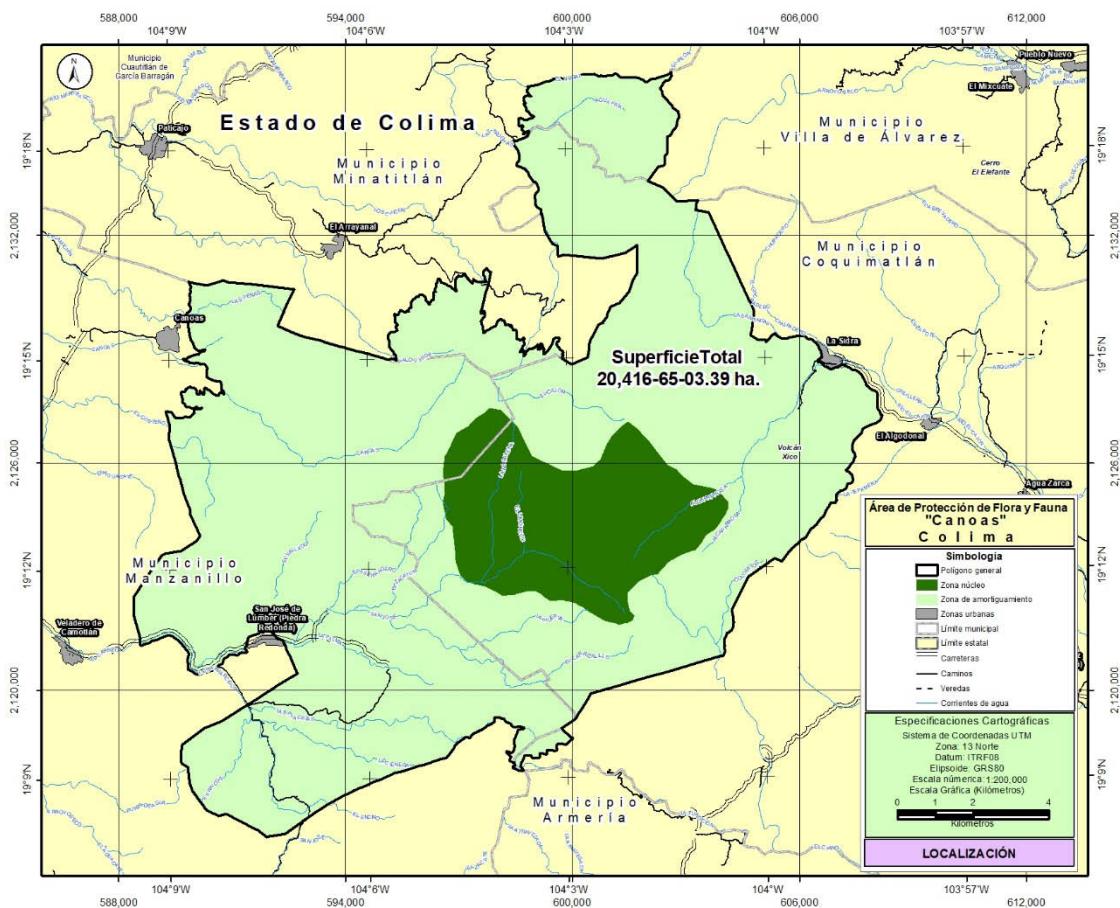

El plano oficial del área de protección de flora y fauna Canoas que contiene la descripción limítrofe analítico-topográfica del polígono general que se describe en este decreto se encuentra en las oficinas centrales de la Comisión Nacional de Áreas Naturales Protegidas, ubicadas en avenida Ejército Nacional, número 223, piso 12, colonia Anáhuac, I Sección, alcaldía Miguel Hidalgo, código postal 11320, en Ciudad de México; en la oficina de la Dirección Regional Occidente y Pacífico Centro, ubicada en avenida Fray Antonio Alcalde, número 500, Palacio Federal de Guadalajara, primer piso, colonia Centro Barranquitas, Sector Hidalgo, código postal 44280, Guadalajara, estado de Jalisco, y en la oficina de representación de la Secretaría, ubicada en avenida Victoria número 360, colonia Centro, código postal 28000, Colima, estado de Colima.

Polígono General**Superficie: 20,416-65-03.39 hectáreas**

Est-PV	Rumbo	Distancia (metros)	Vértice No.	Coordenadas UTM	
				X	Y
			1	602,599.786300	2,136,321.835400
1 - 2	15°30'57"SE	91.25	2	602,624.196200	2,136,233.910600
2 - 3	21°03'03"SW	49.12	3	602,606.551800	2,136,188.067500
3 - 4	36°33'22"SW	27.26	4	602,590.317400	2,136,166.173000
4 - 5	36°33'23"SW	48.99	5	602,561.136300	2,136,126.818100
5 - 6	71°21'09"SW	32.27	6	602,530.555700	2,136,116.498500
6 - 7	63°08'28"SW	39.84	7	602,495.014800	2,136,098.499700
7 - 8	89°45'30"SW	40.61	8	602,454.409300	2,136,098.328500
8 - 9	40°03'21"SW	43.39	9	602,426.488200	2,136,065.119300
9 - 10	28°59'15"SW	36.09	10	602,408.998800	2,136,033.551600
10 - 11	28°59'15"SW	57.21	11	602,381.273500	2,135,983.508500
11 - 12	35°33'45"SW	112.91	12	602,315.605000	2,135,891.656900
12 - 13	41°22'26"SE	54.00	13	602,351.300100	2,135,851.131900
13 - 14	34°48'17"SE	40.14	14	602,374.210300	2,135,818.174500
14 - 15	10°13'58"SE	103.31	15	602,392.562700	2,135,716.511100
15 - 16	23°29'02"SE	38.75	16	602,408.004800	2,135,680.969600
16 - 17	52°06'00"SE	61.69	17	602,456.682400	2,135,643.075500
17 - 18	41°17'30"SE	53.94	18	602,492.276400	2,135,602.548000
18 - 19	28°18'14"SE	48.95	19	602,515.487000	2,135,559.448500
19 - 20	45°52'15"SE	174.47	20	602,640.718600	2,135,437.967300
20 - 21	15°04'43"SE	39.51	21	602,650.997200	2,135,399.817200
21 - 22	29°38'06"SE	46.63	22	602,674.056300	2,135,359.283600
22 - 23	61°25'00"SE	142.32	23	602,799.033900	2,135,291.191400
23 - 24	11°40'15"SE	77.83	24	602,814.777400	2,135,214.974800
24 - 25	02°06'34"SE	76.32	25	602,817.586900	2,135,138.705100
25 - 26	21°06'37"SW	38.49	26	602,803.725600	2,135,102.802100
26 - 27	26°14'46"SW	59.45	27	602,777.436900	2,135,049.485100
27 - 28	11°55'39"SW	93.76	28	602,758.058400	2,134,957.745800
28 - 29	11°55'46"SW	2.52	29	602,757.537400	2,134,955.279800
29 - 30	08°58'50"SW	0.22	30	602,757.503200	2,134,955.063400
30 - 31	08°59'16"SW	7.09	31	602,756.395800	2,134,948.061900
31 - 32	08°59'23"SW	1.06	32	602,756.230400	2,134,947.016400
32 - 33	08°59'13"SW	1.12	33	602,756.054800	2,134,945.906100
33 - 34	08°59'21"SW	0.99	34	602,755.900500	2,134,944.930700
34 - 35	08°59'16"SW	0.98	35	602,755.747000	2,134,943.960200
35 - 36	08°59'15"SW	1.70	36	602,755.481100	2,134,942.279000
36 - 37	08°59'17"SW	30.86	37	602,750.659500	2,134,911.795500
37 - 38	08°59'19"SW	1.91	38	602,750.361100	2,134,909.909100
38 - 39	08°59'12"SW	2.86	39	602,749.914700	2,134,907.086400
39 - 40	08°59'17"SW	2.60	40	602,749.508200	2,134,904.516400
40 - 41	08°59'18"SW	3.54	41	602,748.954600	2,134,901.016500
41 - 42	08°59'18"SW	4.22	42	602,748.295100	2,134,896.847100
42 - 43	08°59'15"SW	3.19	43	602,747.797300	2,134,893.699700
43 - 44	08°59'14"SW	3.83	44	602,747.198600	2,134,889.914300
44 - 45	08°59'18"SW	13.70	45	602,745.057900	2,134,876.380800
45 - 46	43°39'49"SW	98.89	46	602,676.783200	2,134,804.845100

Est-PV	Rumbo	Distancia (metros)	Vértice No.	Coordenadas UTM	
				X	Y
46 - 47	33°28'51"SW	82.60	47	602,631.217000	2,134,735.952200
47 - 48	28°12'57"SW	95.53	48	602,586.052800	2,134,651.777200
48 - 49	63°55'33"SW	87.67	49	602,507.302200	2,134,613.241800
49 - 50	00°02'13"SW	442.56	50	602,507.016100	2,134,170.680800
50 - 51	45°46'44"SW	102.54	51	602,433.526900	2,134,099.163500
51 - 52	01°07'36"SW	203.53	52	602,429.524600	2,133,895.668800
52 - 53	24°59'38"SW	47.81	53	602,409.323400	2,133,852.335300
53 - 54	77°49'16"SW	148.10	54	602,264.552300	2,133,821.090600
54 - 55	35°37'14"SW	463.25	55	601,994.748500	2,133,444.519700
55 - 56	66°47'57"SE	425.10	56	602,385.470200	2,133,277.051600
56 - 57	45°12'16"SE	513.53	57	602,749.884800	2,132,915.229100
57 - 58	86°31'54"NE	564.61	58	603,313.459600	2,132,949.385500
58 - 59	03°43'52"SW	22.43	59	603,311.999700	2,132,927.000200
59 - 60	11°18'31"SW	30.59	60	603,306.000500	2,132,897.000800
60 - 61	23°40'14"SW	79.71	61	603,274.000100	2,132,824.000100
61 - 62	12°45'26"SW	13.54	62	603,271.011100	2,132,810.798500
62 - 63	12°45'25"SW	40.81	63	603,262.000600	2,132,771.000700
63 - 64	04°18'57"SW	53.15	64	603,258.000600	2,132,718.000600
64 - 65	21°02'30"SW	13.93	65	603,252.999400	2,132,705.000300
65 - 66	04°45'50"SE	1.64	66	603,253.135500	2,132,703.367200
66 - 67	04°45'48"SE	3.56	67	603,253.430800	2,132,699.823500
67 - 68	04°45'47"SE	2.75	68	603,253.658900	2,132,697.086000
68 - 69	04°45'50"SE	2.38	69	603,253.856500	2,132,694.715000
69 - 70	04°47'08"SE	0.11	70	603,253.865500	2,132,694.607500
70 - 71	04°45'23"SE	0.13	71	603,253.876500	2,132,694.475300
71 - 72	04°42'39"SE	0.11	72	603,253.885400	2,132,694.367300
72 - 73	04°49'36"SE	0.09	73	603,253.893000	2,132,694.277300
73 - 74	04°44'13"SE	0.13	74	603,253.903400	2,132,694.151800
74 - 75	04°46'54"SE	0.11	75	603,253.912200	2,132,694.046600
75 - 76	04°45'31"SE	0.10	76	603,253.920100	2,132,693.951700
76 - 77	04°46'59"SE	0.10	77	603,253.928200	2,132,693.854900
77 - 78	04°43'33"SE	0.09	78	603,253.935500	2,132,693.766600
78 - 79	04°50'33"SE	0.07	79	603,253.941600	2,132,693.694600
79 - 80	04°42'11"SE	0.07	80	603,253.947400	2,132,693.624100
80 - 81	78°17'40"SE	357.07	81	603,603.586900	2,132,621.182900
81 - 82	24°50'32"SE	486.34	82	603,807.909700	2,132,179.847300
82 - 83	24°50'26"SE	582.38	83	604,052.568600	2,131,651.345700
83 - 84	24°50'20"SE	426.48	84	604,231.719800	2,131,264.321000
84 - 85	24°50'20"SE	573.11	85	604,472.465600	2,130,744.232200
85 - 86	24°50'20"SE	483.09	86	604,675.396500	2,130,305.832300
86 - 87	24°50'19"SE	139.79	87	604,734.118500	2,130,178.971500
87 - 88	24°50'19"SE	139.13	88	604,792.563000	2,130,052.709900
88 - 89	00°51'51"SE	85.04	89	604,793.845800	2,129,967.674600
89 - 90	00°51'51"SE	46.24	90	604,794.543300	2,129,921.441100
90 - 91	00°51'51"SE	105.44	91	604,796.133900	2,129,816.009000
91 - 92	26°50'23"SE	9.36	92	604,800.357700	2,129,807.661700
92 - 93	26°50'24"SE	50.64	93	604,823.223900	2,129,762.473000
93 - 94	85°19'42"NW	22.43	94	604,800.867000	2,129,764.299900
94 - 95	79°51'47"NW	22.44	95	604,778.774000	2,129,768.249900

Est-PV	Rumbo	Distancia (metros)	Vértice No.	Coordenadas UTM	
				X	Y
95 - 96	82°40'51"SW	25.67	96	604,753.314900	2,129,764.979900
96 - 97	05°56'16"SE	21.10	97	604,755.498100	2,129,743.989300
97 - 98	05°56'15"SE	46.41	98	604,760.298700	2,129,697.830800
98 - 99	05°56'15"SE	43.99	99	604,764.848900	2,129,654.079900
99 - 100	16°28'47"SW	16.77	100	604,760.092000	2,129,638.000000
100 - 101	09°43'24"SW	42.89	101	604,752.848100	2,129,595.726200
101 - 102	09°43'25"SW	47.36	102	604,744.849600	2,129,549.048900
102 - 103	09°43'21"SW	4.01	103	604,744.171600	2,129,545.091900
103 - 104	10°05'08"SW	0.84	104	604,744.025000	2,129,544.267700
104 - 105	10°49'09"SW	1.62	105	604,743.720200	2,129,542.672800
105 - 106	10°49'11"SW	9.13	106	604,742.007100	2,129,533.709200
106 - 107	10°49'08"SW	15.04	107	604,739.183600	2,129,518.934600
107 - 108	10°49'08"SW	26.66	108	604,734.178900	2,129,492.746400
108 - 109	10°49'09"SW	109.95	109	604,713.539900	2,129,384.749900
109 - 110	57°33'27"SE	210.46	110	604,891.151000	2,129,271.850000
110 - 111	84°56'23"SE	218.01	111	605,108.314900	2,129,252.620900
111 - 112	05°32'48"SE	59.25	112	605,114.042000	2,129,193.646900
112 - 113	42°07'33"NE	103.98	113	605,183.788000	2,129,270.765700
113 - 114	42°07'33"NE	65.78	114	605,227.914000	2,129,319.556400
114 - 115	42°07'34"NE	90.45	115	605,288.586900	2,129,386.642900
115 - 116	64°20'48"NE	5.60	116	605,293.638500	2,129,389.069000
116 - 117	64°20'47"NE	59.50	117	605,347.273000	2,129,414.827900
117 - 118	74°34'09"SE	14.75	118	605,361.492900	2,129,410.902900
118 - 119	42°11'33"SE	44.22	119	605,391.193900	2,129,378.138900
119 - 120	57°03'59"SE	10.06	120	605,399.638700	2,129,372.668700
120 - 121	57°03'58"SE	176.46	121	605,547.743900	2,129,276.730900
121 - 122	84°29'18"NE	114.41	122	605,661.626900	2,129,287.719900
122 - 123	66°50'33"NE	87.31	123	605,741.905900	2,129,322.056900
123 - 124	80°47'43"NE	87.86	124	605,828.630700	2,129,336.110400
124 - 125	80°47'43"NE	165.09	125	605,991.598000	2,129,362.518900
125 - 126	80°47'43"NE	21.71	126	606,013.023900	2,129,365.990900
126 - 127	86°21'11"SE	139.69	127	606,152.432000	2,129,357.105900
127 - 128	47°19'26"SE	104.63	128	606,229.356000	2,129,286.181900
128 - 129	63°40'46"SE	46.38	129	606,270.927000	2,129,265.617900
129 - 130	41°37'37"NE	13.67	130	606,280.008700	2,129,275.837100
130 - 131	80°46'58"SE	6.09	131	606,286.015900	2,129,274.862300
131 - 132	80°47'19"SE	22.23	132	606,307.954700	2,129,271.304600
132 - 133	80°47'23"SE	8.15	133	606,315.999900	2,129,270.000100
133 - 134	67°00'38"SE	7.92	134	606,323.288900	2,129,266.907700
134 - 135	67°00'41"SE	17.23	135	606,339.154700	2,129,260.176800
135 - 136	67°00'40"SE	10.69	136	606,349.000000	2,129,256.000000
136 - 137	47°49'37"SE	20.12	137	606,363.910200	2,129,242.493100
137 - 138	47°49'37"SE	32.22	138	606,387.787400	2,129,220.863200
138 - 139	47°49'36"SE	21.16	139	606,403.469800	2,129,206.656700
139 - 140	47°49'37"SE	19.87	140	606,418.192600	2,129,193.319600
140 - 141	47°49'37"SE	21.33	141	606,434.000000	2,129,179.000000
141 - 142	41°54'21"SE	11.00	142	606,441.343900	2,129,170.816800
142 - 143	41°54'20"SE	17.85	143	606,453.265000	2,129,157.533200
143 - 144	41°54'21"SE	13.54	144	606,462.311300	2,129,147.453000

Est-PV	Rumbo	Distancia (metros)	Vértice No.	Coordenadas UTM	
				X	Y
144 - 145	41°54'20"SE	10.01	145	606,468.999900	2,129,139.999900
145 - 146	32°16'34"SE	9.52	146	606,474.085200	2,129,131.948400
146 - 147	32°16'31"SE	14.33	147	606,481.739700	2,129,119.828700
147 - 148	32°16'31"SE	21.12	148	606,493.018200	2,129,101.971000
148 - 149	32°16'33"SE	22.44	149	606,505.000000	2,129,083.000000
149 - 150	27°42'38"SE	13.99	150	606,511.503400	2,129,070.618400
150 - 151	27°42'39"SE	31.61	151	606,526.201400	2,129,042.635700
151 - 152	27°42'39"SE	32.98	152	606,541.536400	2,129,013.440300
152 - 153	27°42'39"SE	33.25	153	606,557.000000	2,128,984.000100
153 - 154	16°07'39"SE	24.02	154	606,563.671100	2,128,960.929200
154 - 155	16°07'38"SE	62.38	155	606,580.999900	2,128,900.999900
155 - 156	12°01'51"SE	21.71	156	606,585.525400	2,128,879.765400
156 - 157	12°01'49"SE	30.28	157	606,591.836000	2,128,850.153900
157 - 158	12°01'51"SE	10.38	158	606,594.000000	2,128,840.000000
158 - 159	08°43'18"SE	39.57	159	606,600.000600	2,128,800.884900
159 - 160	60°44'49"SW	41.33	160	606,563.940900	2,128,780.688000
160 - 161	60°44'49"SW	13.69	161	606,552.000000	2,128,774.000000
161 - 162	28°26'34"SW	27.29	162	606,539.000000	2,128,750.000100
162 - 163	47°29'21"SW	16.28	163	606,527.000000	2,128,739.000000
163 - 164	64°59'00"SW	16.55	164	606,512.000000	2,128,732.000100
164 - 165	68°11'54"SW	32.31	165	606,482.000000	2,128,720.000000
165 - 166	14°15'50"SE	60.88	166	606,496.999300	2,128,661.000400
166 - 167	80°32'18"NE	48.66	167	606,545.000400	2,128,668.999900
167 - 168	49°04'06"SE	125.49	168	606,639.807200	2,128,586.784200
168 - 169	49°04'06"SE	43.94	169	606,673.000500	2,128,557.999400
169 - 170	67°18'25"SE	59.62	170	606,728.000500	2,128,535.000400
170 - 171	62°15'41"SE	67.17	171	606,787.447400	2,128,503.739200
171 - 172	62°15'42"SE	63.89	172	606,843.999200	2,128,474.000600
172 - 173	65°33'32"NE	3.24	173	606,846.945400	2,128,475.339600
173 - 174	65°33'24"NE	28.60	174	606,872.983900	2,128,487.174800
174 - 175	65°33'26"NE	28.58	175	606,899.000200	2,128,498.999600
175 - 176	71°56'08"NE	2.73	176	606,901.594300	2,128,499.845700
176 - 177	71°56'21"NE	43.84	177	606,943.277200	2,128,513.438100
177 - 178	71°56'20"NE	13.57	178	606,956.179800	2,128,517.645600
178 - 179	71°56'22"NE	17.48	179	606,972.800800	2,128,523.065500
179 - 180	71°56'20"NE	19.14	180	606,990.999500	2,128,529.000000
180 - 181	52°49'14"NE	1.22	181	606,991.972900	2,128,529.738300
181 - 182	52°48'46"NE	1.18	182	606,992.914000	2,128,530.452300
182 - 183	52°48'46"NE	6.28	183	606,997.919100	2,128,534.249600
183 - 184	35°04'12"SE	1.96	184	606,999.046000	2,128,532.644400
184 - 185	53°25'56"SE	15.30	185	607,011.333100	2,128,523.530000
185 - 186	61°53'32"NE	33.96	186	607,041.288000	2,128,539.529600
186 - 187	50°21'20"NE	13.19	187	607,051.444500	2,128,547.945000
187 - 188	50°21'20"NE	21.27	188	607,067.823000	2,128,561.515800
188 - 189	58°55'08"NE	37.47	189	607,099.913600	2,128,580.859500
189 - 190	72°10'23"NE	5.33	190	607,104.984200	2,128,582.490100
190 - 191	72°10'24"NE	29.14	191	607,132.727400	2,128,591.411600
191 - 192	89°49'39"NE	33.02	192	607,165.747000	2,128,591.511000
192 - 193	72°55'08"SE	32.64	193	607,196.944400	2,128,581.924700

Est-PV	Rumbo	Distancia (metros)	Vértice No.	Coordenadas UTM	
				X	Y
193 - 194	72°55'06"SE	11.39	194	607,207.828700	2,128,578.580100
194 - 195	62°22'30"SE	59.29	195	607,260.362000	2,128,551.087200
195 - 196	62°22'29"SE	11.63	196	607,270.666400	2,128,545.694400
196 - 197	66°08'26"SE	18.40	197	607,287.497000	2,128,538.250400
197 - 198	66°08'26"SE	44.12	198	607,327.851000	2,128,520.402300
198 - 199	57°09'34"SE	19.73	199	607,344.430200	2,128,509.701200
199 - 200	57°09'34"SE	27.02	200	607,367.134900	2,128,495.046400
200 - 201	58°41'11"SE	73.37	201	607,429.815800	2,128,456.915700
201 - 202	74°44'13"SE	11.71	202	607,441.111500	2,128,453.833400
202 - 203	74°44'16"SE	17.54	203	607,458.035700	2,128,449.215500
203 - 204	87°09'15"SE	13.89	204	607,471.912500	2,128,448.525700
204 - 205	87°09'17"SE	25.82	205	607,497.700200	2,128,447.244100
205 - 206	66°25'29"SE	30.28	206	607,525.456400	2,128,435.132000
206 - 207	62°16'16"SE	61.57	207	607,579.955100	2,128,406.484700
207 - 208	42°26'53"SE	41.04	208	607,607.650800	2,128,376.205300
208 - 209	37°48'42"SE	40.78	209	607,632.651000	2,128,343.988900
209 - 210	37°37'23"SE	63.76	210	607,671.572100	2,128,293.491000
210 - 211	35°03'27"SE	4.32	211	607,674.053700	2,128,289.954500
211 - 212	35°03'24"SE	64.26	212	607,710.965300	2,128,237.350300
212 - 213	20°25'00"SE	34.98	213	607,723.167700	2,128,204.568700
213 - 214	16°32'56"SE	39.84	214	607,734.514400	2,128,166.383000
214 - 215	16°32'56"SE	21.99	215	607,740.776700	2,128,145.308100
215 - 216	16°32'56"SE	20.95	216	607,746.742600	2,128,125.230700
216 - 217	23°24'09"SE	17.59	217	607,753.729900	2,128,109.086000
217 - 218	23°24'09"SE	10.34	218	607,757.837600	2,128,099.594900
218 - 219	23°24'09"SE	12.75	219	607,762.903200	2,128,087.890500
219 - 220	23°24'10"SE	8.67	220	607,766.345600	2,128,079.936700
220 - 221	35°10'22"SE	12.94	221	607,773.797800	2,128,069.361900
221 - 222	35°10'29"SE	1.11	222	607,774.437800	2,128,068.453800
222 - 223	35°10'22"SE	8.10	223	607,779.101300	2,128,061.836200
223 - 224	35°10'22"SE	2.43	224	607,780.499600	2,128,059.852000
224 - 225	42°18'46"SE	3.66	225	607,782.965000	2,128,057.143800
225 - 226	42°18'45"SE	6.18	226	607,787.127700	2,128,052.571100
226 - 227	42°18'41"SE	1.68	227	607,788.261200	2,128,051.325900
227 - 228	42°18'42"SE	6.02	228	607,792.311800	2,128,046.876200
228 - 229	42°18'53"SE	1.96	229	607,793.630800	2,128,045.427400
229 - 230	42°13'43"SE	7.53	230	607,798.689100	2,128,039.854500
230 - 231	45°57'57"SW	0.08	231	607,798.628800	2,128,039.796200
231 - 232	41°19'20"SW	6.63	232	607,794.251900	2,128,034.818000
232 - 233	51°07'38"SE	11.44	233	607,803.156300	2,128,027.640100
233 - 234	51°07'35"SE	9.80	234	607,810.784700	2,128,021.490600
234 - 235	51°07'37"SE	7.92	235	607,816.948200	2,128,016.522100
235 - 236	49°36'57"SE	4.85	236	607,820.640000	2,128,013.381900
236 - 237	47°58'49"SE	7.41	237	607,826.145300	2,128,008.421500
237 - 238	49°28'40"SE	26.85	238	607,846.556300	2,127,990.975200
238 - 239	49°33'59"SE	16.20	239	607,858.887500	2,127,980.468100
239 - 240	49°34'01"SE	18.69	240	607,873.110900	2,127,968.349000
240 - 241	61°48'04"SE	21.68	241	607,892.216700	2,127,958.105100
241 - 242	61°48'06"SE	26.22	242	607,915.320900	2,127,945.717700

Est-PV	Rumbo	Distancia (metros)	Vértice No.	Coordenadas UTM	
				X	Y
242 - 243	61°48'05"SE	31.58	243	607,943.156400	2,127,930.793400
243 - 244	61°48'05"SE	24.16	244	607,964.446800	2,127,919.378300
244 - 245	61°48'04"SE	11.90	245	607,974.936300	2,127,913.754200
245 - 246	61°48'05"SE	22.62	246	607,994.871100	2,127,903.066000
246 - 247	61°48'05"SE	8.34	247	608,002.224500	2,127,899.123400
247 - 248	63°43'10"SE	2.86	248	608,004.791100	2,127,897.856000
248 - 249	66°27'49"SE	23.97	249	608,026.767500	2,127,888.283800
249 - 250	66°27'48"SE	17.66	250	608,042.961200	2,127,881.230300
250 - 251	35°54'16"SE	18.80	251	608,053.986600	2,127,866.001800
251 - 252	24°03'30"SE	15.53	252	608,060.319400	2,127,851.817100
252 - 253	06°35'42"SW	65.52	253	608,052.793800	2,127,786.727100
253 - 254	10°29'55"SE	57.44	254	608,063.260700	2,127,730.246500
254 - 255	02°54'08"SE	23.98	255	608,064.474900	2,127,706.297400
255 - 256	02°54'08"SE	40.18	256	608,066.509600	2,127,666.165200
256 - 257	02°31'54"SE	8.26	257	608,066.874300	2,127,657.917200
257 - 258	00°43'12"SE	29.22	258	608,067.241600	2,127,628.699500
258 - 259	00°02'15"SE	55.78	259	608,067.278300	2,127,572.924200
259 - 260	03°35'36"SW	51.35	260	608,064.059900	2,127,521.677900
260 - 261	05°50'30"SW	49.89	261	608,058.982000	2,127,472.046300
261 - 262	00°14'14"SW	23.12	262	608,058.886200	2,127,448.929600
262 - 263	25°41'37"SE	21.18	263	608,068.067100	2,127,429.847700
263 - 264	43°33'46"SE	22.64	264	608,083.669700	2,127,413.442100
264 - 265	45°02'19"SE	13.47	265	608,093.201100	2,127,403.923600
265 - 266	45°32'51"SE	28.50	266	608,113.547900	2,127,383.962100
266 - 267	32°05'25"SE	16.04	267	608,122.070500	2,127,370.370800
267 - 268	16°28'03"SE	13.00	268	608,125.756100	2,127,357.902500
268 - 269	16°28'02"SE	47.57	269	608,139.241800	2,127,312.280100
269 - 270	16°28'00"SE	3.90	270	608,140.347200	2,127,308.540400
270 - 271	23°50'26"SE	25.65	271	608,150.714800	2,127,285.079200
271 - 272	55°22'22"SE	16.95	272	608,164.663200	2,127,275.447100
272 - 273	68°15'09"SE	25.12	273	608,187.993600	2,127,266.140500
273 - 274	20°17'28"SW	2.20	274	608,187.230500	2,127,264.076600
274 - 275	20°18'06"SW	141.89	275	608,137.999600	2,127,131.000500
275 - 276	54°20'39"SW	113.22	276	608,046.000400	2,127,065.000200
276 - 277	71°07'39"SW	207.14	277	607,849.999900	2,126,998.000000
277 - 278	61°09'40"SW	180.37	278	607,691.999500	2,126,910.999200
278 - 279	24°13'38"SW	109.66	279	607,647.000500	2,126,810.999800
279 - 280	40°29'09"SW	98.94	280	607,582.760800	2,126,735.747400
280 - 281	40°29'09"SW	62.78	281	607,542.000700	2,126,687.999700
281 - 282	45°40'00"SW	34.94	282	607,517.012000	2,126,663.586000
282 - 283	45°40'01"SW	86.70	283	607,454.999400	2,126,603.000600
283 - 284	23°54'42"SW	115.95	284	607,408.000600	2,126,497.000500
284 - 285	04°45'51"SW	60.21	285	607,402.999900	2,126,437.000800
285 - 286	04°23'55"SE	39.67	286	607,406.042600	2,126,397.446000
286 - 287	04°23'55"SE	77.67	287	607,411.999900	2,126,320.000800
287 - 288	33°30'38"SE	88.75	288	607,461.000000	2,126,245.999600
288 - 289	19°36'15"SE	77.49	289	607,486.999900	2,126,173.000800
289 - 290	34°12'53"SW	60.46	290	607,453.000700	2,126,123.000200
290 - 291	16°46'19"SW	76.24	291	607,430.999400	2,126,050.000200

Est-PV	Rumbo	Distancia (metros)	Vértice No.	Coordenadas UTM	
				X	Y
291 - 292	36°57'44"SW	52.79	292	607,399.260200	2,126,007.823400
292 - 293	36°57'44"SW	195.02	293	607,281.999600	2,125,852.000000
293 - 294	51°12'12"SW	65.44	294	607,231.000200	2,125,811.000600
294 - 295	33°57'11"SE	27.24	295	607,246.212900	2,125,788.407000
295 - 296	69°48'51"SE	13.33	296	607,258.723800	2,125,783.807400
296 - 297	69°48'51"SE	42.91	297	607,299.000000	2,125,769.000000
297 - 298	60°45'03"SE	28.65	298	607,323.999900	2,125,754.999900
298 - 299	54°17'36"SE	39.41	299	607,356.000000	2,125,732.000000
299 - 300	44°59'59"SE	15.56	300	607,367.000000	2,125,720.999900
300 - 301	36°09'29"SE	32.20	301	607,386.000000	2,125,695.000000
301 - 302	23°37'45"SE	17.46	302	607,393.000000	2,125,679.000000
302 - 303	13°31'22"SE	33.90	303	607,400.927600	2,125,646.037500
303 - 304	13°31'23"SE	47.35	304	607,411.999900	2,125,599.999900
304 - 305	04°17'21"SE	40.11	305	607,415.000000	2,125,560.000000
305 - 306	05°26'25"SW	42.19	306	607,411.000000	2,125,518.000000
306 - 307	24°13'39"SW	21.93	307	607,402.000000	2,125,498.000000
307 - 308	45°00'00"SW	15.56	308	607,391.000000	2,125,487.000000
308 - 309	71°33'54"SW	28.46	309	607,364.000000	2,125,478.000000
309 - 310	77°13'43"SW	76.90	310	607,288.999900	2,125,461.000100
310 - 311	57°59'35"SW	9.43	311	607,281.000000	2,125,455.999900
311 - 312	12°59'41"SW	53.37	312	607,268.999900	2,125,404.000000
312 - 313	23°03'04"SW	51.08	313	607,249.000000	2,125,357.000000
313 - 314	33°41'24"SW	21.63	314	607,237.000000	2,125,339.000000
314 - 315	47°47'33"SW	58.05	315	607,194.000000	2,125,299.999900
315 - 316	53°50'31"SW	32.20	316	607,168.000000	2,125,281.000100
316 - 317	62°44'40"SW	37.12	317	607,134.999900	2,125,264.000000
317 - 318	85°21'52"SW	37.12	318	607,097.999900	2,125,261.000000
318 - 319	77°00'19"NW	13.34	319	607,084.999900	2,125,264.000000
319 - 320	61°23'21"SW	12.53	320	607,074.000000	2,125,258.000000
320 - 321	47°14'22"SW	126.67	321	606,981.000000	2,125,172.000000
321 - 322	32°28'15"SW	9.07	322	606,976.129400	2,125,164.346100
322 - 323	32°28'19"SW	3.97	323	606,974.000000	2,125,161.000000
323 - 324	17°06'09"SW	13.60	324	606,970.000000	2,125,148.000000
324 - 325	05°54'22"SW	29.15	325	606,967.000000	2,125,119.000000
325 - 326	04°38'07"SE	74.24	326	606,973.000000	2,125,045.000000
326 - 327	26°33'52"SE	13.42	327	606,978.999900	2,125,033.000000
327 - 328	82°03'55"SE	7.73	328	606,986.653200	2,125,031.933300
328 - 329	17°00'34"SE	9.29	329	606,989.372200	2,125,023.045200
329 - 330	15°58'31"SW	10.21	330	606,986.561500	2,125,013.227300
330 - 331	25°26'16"SW	11.75	331	606,981.513500	2,125,002.614400
331 - 332	28°37'04"SW	12.11	332	606,975.714800	2,124,991.986700
332 - 333	23°38'56"SW	10.75	333	606,971.402600	2,124,982.139400
333 - 334	29°07'45"SW	10.43	334	606,966.325000	2,124,973.027700
334 - 335	46°53'07"SW	10.10	335	606,958.951300	2,124,966.124000
335 - 336	43°52'26"SW	10.62	336	606,951.592000	2,124,958.469600
336 - 337	67°50'03"SW	10.46	337	606,941.907000	2,124,954.524000
337 - 338	81°16'48"SW	5.76	338	606,936.218300	2,124,953.651500
338 - 339	81°16'41"SW	5.61	339	606,930.676400	2,124,952.801300
339 - 340	88°52'23"SW	22.52	340	606,908.155900	2,124,952.358300

Est-PV	Rumbo	Distancia (metros)	Vértice No.	Coordenadas UTM	
				X	Y
340 - 341	87°02'30"NW	9.87	341	606,898.300300	2,124,952.867600
341 - 342	82°35'59"NW	4.34	342	606,894.000900	2,124,953.426000
342 - 343	83°38'00"NW	6.95	343	606,887.092500	2,124,954.196800
343 - 344	87°02'27"NW	10.54	344	606,876.568400	2,124,954.740800
344 - 345	87°18'49"NW	10.28	345	606,866.302100	2,124,955.222500
345 - 346	87°18'27"NW	0.97	346	606,865.332400	2,124,955.268100
346 - 347	88°56'26"SW	2.20	347	606,863.131300	2,124,955.227400
347 - 348	88°52'23"SW	2.69	348	606,860.441900	2,124,955.174500
348 - 349	88°51'57"SW	0.80	349	606,859.643700	2,124,955.158700
349 - 350	88°52'30"SW	1.41	350	606,858.233000	2,124,955.131000
350 - 351	88°52'20"SW	3.45	351	606,854.783800	2,124,955.063100
351 - 352	84°47'17"SW	10.54	352	606,844.289000	2,124,954.105800
352 - 353	77°33'46"SW	11.49	353	606,833.073100	2,124,951.632200
353 - 354	58°36'58"SW	10.43	354	606,824.168400	2,124,946.200200
354 - 355	23°38'51"SW	10.75	355	606,819.856400	2,124,936.352800
355 - 356	19°54'40"SW	10.46	356	606,816.294800	2,124,926.520000
356 - 357	88°52'13"SW	0.75	357	606,815.544200	2,124,926.505200
357 - 358	40°51'39"SW	10.10	358	606,808.935700	2,124,918.865600
358 - 359	29°07'44"SW	10.43	359	606,803.858200	2,124,909.754000
359 - 360	18°31'35"SW	11.16	360	606,800.311600	2,124,899.170700
360 - 361	19°54'39"SW	10.46	361	606,796.750100	2,124,889.338100
361 - 362	19°54'37"SW	10.46	362	606,793.188700	2,124,879.505500
362 - 363	29°07'44"SW	10.43	363	606,788.111200	2,124,870.393900
363 - 364	29°32'46"SW	10.93	364	606,782.720700	2,124,860.884100
364 - 365	38°09'45"SW	10.16	365	606,776.440000	2,124,852.892000
365 - 366	32°33'48"SW	10.83	366	606,770.611700	2,124,843.765700
366 - 367	40°57'42"SW	15.66	367	606,760.345100	2,124,831.939400
367 - 368	41°08'48"SW	5.60	368	606,756.658900	2,124,827.720800
368 - 369	34°54'00"SW	10.21	369	606,750.816000	2,124,819.345200
369 - 370	32°33'46"SW	10.83	370	606,744.987900	2,124,810.219000
370 - 371	25°26'19"SW	10.07	371	606,740.660900	2,124,801.122200
371 - 372	28°37'01"SW	12.11	372	606,734.862400	2,124,790.494600
372 - 373	33°34'06"SW	11.87	373	606,728.298100	2,124,780.602700
373 - 374	35°07'37"SW	8.44	374	606,723.439300	2,124,773.696300
374 - 375	35°07'35"SW	5.52	375	606,720.262200	2,124,769.180200
375 - 376	29°07'44"SW	10.43	376	606,715.184700	2,124,760.068600
376 - 377	38°40'43"SW	11.56	377	606,707.959500	2,124,751.043200
377 - 378	38°11'17"SW	3.49	378	606,705.800400	2,124,748.298300
378 - 379	38°09'44"SW	7.35	379	606,701.261500	2,124,742.522600
379 - 380	38°09'45"SW	10.67	380	606,694.667700	2,124,734.132100
380 - 381	29°07'42"SW	10.43	381	606,689.590300	2,124,725.020500
381 - 382	19°54'37"SW	20.92	382	606,682.467500	2,124,705.355300
382 - 383	15°58'31"SW	10.21	383	606,679.656800	2,124,695.537400
383 - 384	12°26'21"SW	16.34	384	606,676.136000	2,124,679.576200
384 - 385	15°15'44"SW	7.70	385	606,674.109200	2,124,672.148300
385 - 386	20°40'27"SW	24.26	386	606,665.544100	2,124,649.450700
386 - 387	34°11'03"SW	66.25	387	606,628.322900	2,124,594.648800
387 - 388	40°51'36"SW	20.20	388	606,615.106100	2,124,579.369500
388 - 389	52°00'10"SW	11.26	389	606,606.230800	2,124,572.436100

Est-PV	Rumbo	Distancia (metros)	Vértice No.	Coordenadas UTM	
				X	Y
389 - 390	52°24'11"SW	21.47	390	606,589.216500	2,124,559.334900
390 - 391	40°51'37"SW	10.10	391	606,582.608100	2,124,551.695300
391 - 392	41°52'26"SW	25.30	392	606,565.722000	2,124,532.858300
392 - 393	39°44'34"SW	17.24	393	606,554.702700	2,124,519.605700
393 - 394	39°41'16"SW	21.83	394	606,540.764800	2,124,502.810200
394 - 395	39°28'28"SW	20.77	395	606,527.562700	2,124,486.780300
395 - 396	33°13'19"SW	65.42	396	606,491.722800	2,124,432.057000
396 - 397	32°13'27"SW	21.63	397	606,480.186800	2,124,413.755300
397 - 398	34°24'38"SW	32.29	398	606,461.936800	2,124,387.112600
398 - 399	40°51'33"SW	10.10	399	606,455.328500	2,124,379.472800
399 - 400	48°16'17"SW	20.77	400	606,439.830200	2,124,365.650500
400 - 401	52°29'18"SW	53.16	401	606,397.662100	2,124,333.280400
401 - 402	50°49'31"SW	21.93	402	606,380.662600	2,124,319.428500
402 - 403	49°52'55"SW	20.29	403	606,365.149500	2,124,306.356900
403 - 404	52°50'44"SW	20.42	404	606,348.870900	2,124,294.021200
404 - 405	51°10'41"SW	20.87	405	606,332.607200	2,124,280.934700
405 - 406	51°10'43"SW	20.87	406	606,316.343500	2,124,267.848400
406 - 407	52°50'41"SW	10.21	407	606,308.204400	2,124,261.680500
407 - 408	45°20'29"SW	20.71	408	606,293.471500	2,124,247.122200
408 - 409	32°55'34"SW	18.44	409	606,283.446800	2,124,231.641900
409 - 410	26°07'53"SW	23.35	410	606,273.161600	2,124,210.676500
410 - 411	28°01'50"SW	14.88	411	606,266.167100	2,124,197.538700
411 - 412	23°10'25"SW	17.04	412	606,259.460100	2,124,181.870300
412 - 413	23°38'51"SW	10.75	413	606,255.148100	2,124,172.022900
413 - 414	33°22'52"SW	14.58	414	606,247.127100	2,124,159.849700
414 - 415	35°23'13"SW	15.76	415	606,237.999900	2,124,147.000300
415 - 416	12°42'28"SW	4.74	416	606,236.957400	2,124,142.377300
416 - 417	34°54'02"SW	10.21	417	606,231.114500	2,124,134.001900
417 - 418	33°32'09"SW	17.86	418	606,221.246200	2,124,119.112800
418 - 419	34°51'36"SW	23.60	419	606,207.757800	2,124,099.749000
419 - 420	34°54'01"SW	10.21	420	606,201.914800	2,124,091.373400
420 - 421	38°09'43"SW	10.67	421	606,195.321200	2,124,082.983000
421 - 422	29°07'45"SW	10.43	422	606,190.243800	2,124,073.871700
422 - 423	33°34'03"SW	11.87	423	606,183.679800	2,124,063.980000
423 - 424	88°52'40"SW	0.75	424	606,182.929200	2,124,063.965300
424 - 425	24°13'07"SW	15.79	425	606,176.453800	2,124,049.569500
425 - 426	32°33'48"SW	10.83	426	606,170.625600	2,124,040.443400
426 - 427	49°34'57"SW	10.67	427	606,162.501300	2,124,033.524800
427 - 428	55°10'56"SW	10.83	428	606,153.611400	2,124,027.342100
428 - 429	51°18'14"SW	12.31	429	606,144.000300	2,124,019.643300
429 - 430	62°18'27"SW	10.07	430	606,135.081000	2,124,014.962100
430 - 431	62°18'27"SW	10.07	431	606,126.161500	2,124,010.280800
431 - 432	71°46'11"SW	10.21	432	606,116.461900	2,124,007.086100
432 - 433	71°46'11"SW	10.21	433	606,106.762400	2,124,003.891400
433 - 434	64°34'30"SW	31.45	434	606,078.361000	2,123,990.390400
434 - 435	62°10'06"SW	6.98	435	606,072.187200	2,123,987.131000
435 - 436	60°34'22"SW	7.27	436	606,065.859500	2,123,983.561600
436 - 437	52°50'36"SW	5.83	437	606,061.212000	2,123,980.039500
437 - 438	52°50'46"SW	4.38	438	606,057.720300	2,123,977.393600

Est-PV	Rumbo	Distancia (metros)	Vértice No.	Coordenadas UTM	
				X	Y
438 - 439	58°36'59"SW	10.43	439	606,048.815600	2,123,971.961700
439 - 440	45°17'46"SW	20.70	440	606,034.104600	2,123,957.402100
440 - 441	55°15'11"SW	10.85	441	606,025.193200	2,123,951.220800
441 - 442	41°00'37"SW	21.26	442	606,011.240700	2,123,935.176200
442 - 443	34°53'58"SW	10.21	443	606,005.397900	2,123,926.800600
443 - 444	43°52'25"SW	5.88	444	606,001.321400	2,123,922.560600
444 - 445	43°05'05"SW	6.41	445	605,996.940600	2,123,917.876700
445 - 446	40°51'33"SW	2.76	446	605,995.133900	2,123,915.788000
446 - 447	40°15'31"SW	7.88	447	605,990.043400	2,123,909.776700
447 - 448	33°50'27"SW	8.00	448	605,985.587600	2,123,903.131000
448 - 449	43°23'20"SW	16.38	449	605,974.333500	2,123,891.225600
449 - 450	46°24'15"SW	12.47	450	605,965.304300	2,123,882.628500
450 - 451	46°38'04"SW	11.93	451	605,956.628800	2,123,874.434400
451 - 452	51°05'19"SW	20.36	452	605,940.790100	2,123,861.649000
452 - 453	46°52'48"SW	13.39	453	605,931.013200	2,123,852.493600
453 - 454	52°15'35"SW	48.10	454	605,892.975100	2,123,823.051800
454 - 455	54°32'53"SW	5.39	455	605,888.582700	2,123,819.924300
455 - 456	52°38'57"SW	10.51	456	605,880.225700	2,123,813.546300
456 - 457	48°31'47"SW	12.30	457	605,871.007200	2,123,805.399000
457 - 458	43°52'17"SW	2.18	458	605,869.494300	2,123,803.825300
458 - 459	43°52'24"SW	1.49	459	605,868.459800	2,123,802.749300
459 - 460	43°52'08"SW	1.61	460	605,867.345000	2,123,801.589600
460 - 461	43°52'33"SW	1.03	461	605,866.627900	2,123,800.843800
461 - 462	43°52'28"SW	3.09	462	605,864.487200	2,123,798.617300
462 - 463	34°53'58"SW	10.21	463	605,858.644400	2,123,790.241700
463 - 464	40°51'34"SW	10.10	464	605,852.036100	2,123,782.602000
464 - 465	58°36'58"SW	10.43	465	605,843.131500	2,123,777.170100
465 - 466	53°02'05"SW	16.67	466	605,829.811500	2,123,767.145500
466 - 467	88°52'13"SW	1.50	467	605,828.310200	2,123,767.115900
467 - 468	53°52'49"SW	17.84	468	605,813.896600	2,123,756.597800
468 - 469	58°15'20"SW	16.34	469	605,799.999600	2,123,748.000000
469 - 470	45°10'39"SW	91.19	470	605,735.316000	2,123,683.716100
470 - 471	35°16'30"SW	337.76	471	605,540.257000	2,123,407.970900
471 - 472	65°03'13"NW	207.30	472	605,352.296000	2,123,495.403900
472 - 473	54°33'30"SW	850.91	473	604,659.054000	2,123,001.983900
473 - 474	26°25'56"SW	993.68	474	604,216.728000	2,122,112.181900
474 - 475	09°51'46"SE	167.10	475	604,245.351100	2,121,947.551200
475 - 476	09°51'46"SE	146.46	476	604,270.438500	2,121,803.257100
476 - 477	13°25'24"SW	79.43	477	604,251.999600	2,121,725.999300
477 - 478	03°49'05"SE	15.03	478	604,253.000600	2,121,711.000300
478 - 479	07°58'10"SW	50.49	479	604,246.000700	2,121,661.000400
479 - 480	19°59'02"SW	70.23	480	604,221.999300	2,121,595.000300
480 - 481	51°04'14"SW	33.42	481	604,195.999700	2,121,573.999400
481 - 482	70°01'01"SW	35.11	482	604,162.999300	2,121,561.999400
482 - 483	49°45'48"SW	28.64	483	604,141.135700	2,121,543.499400
483 - 484	49°45'49"SW	22.45	484	604,124.000200	2,121,529.000200
484 - 485	55°00'30"SW	48.83	485	604,084.000300	2,121,501.000700
485 - 486	17°40'16"SW	11.62	486	604,080.471500	2,121,489.924400
486 - 487	17°40'16"SW	67.50	487	604,059.980500	2,121,425.606200

Est-PV	Rumbo	Distancia (metros)	Vértice No.	Coordenadas UTM	
				X	Y
487 - 488	17°40'16"SW	39.47	488	604,047.999600	2,121,387.999800
488 - 489	26°57'54"SW	63.95	489	604,019.000700	2,121,331.000300
489 - 490	04°14'16"SW	39.57	490	604,016.076800	2,121,291.542200
490 - 491	05°36'20"SW	41.74	491	604,011.999500	2,121,250.000300
491 - 492	13°37'36"SE	67.91	492	604,027.999500	2,121,183.999400
492 - 493	03°10'42"SW	18.03	493	604,026.999900	2,121,165.999300
493 - 494	14°28'13"SW	32.02	494	604,018.999900	2,121,134.999700
494 - 495	11°28'08"SE	55.01	495	604,029.938000	2,121,081.088700
495 - 496	11°28'11"SE	15.40	496	604,032.999700	2,121,065.999300
496 - 497	06°36'48"SW	47.51	497	604,027.528300	2,121,018.807700
497 - 498	07°36'45"SW	64.38	498	604,019.000300	2,120,954.999600
498 - 499	45°48'26"SW	50.21	499	603,983.000500	2,120,920.000200
499 - 500	64°17'21"SW	29.97	500	603,955.999800	2,120,906.999500
500 - 501	77°44'31"NW	8.24	501	603,947.948000	2,120,908.748900
501 - 502	73°53'04"SW	181.40	502	603,773.678900	2,120,858.397500
502 - 503	73°53'03"SW	475.73	503	603,316.643700	2,120,726.346600
503 - 504	73°53'04"SW	582.48	504	602,757.049300	2,120,564.663500
504 - 505	73°53'04"SW	297.88	505	602,470.878500	2,120,481.980400
505 - 506	73°53'03"SW	409.25	506	602,077.709800	2,120,368.382400
506 - 507	73°53'04"SW	486.17	507	601,610.640800	2,120,233.432600
507 - 508	73°53'04"SW	401.71	508	601,224.718900	2,120,121.928500
508 - 509	73°53'04"SW	766.27	509	600,488.560900	2,119,909.230900
509 - 510	31°43'16"SW	205.13	510	600,380.704200	2,119,734.740000
510 - 511	31°43'16"SW	314.16	511	600,215.524500	2,119,467.512000
511 - 512	31°43'16"SW	51.93	512	600,188.222700	2,119,423.343200
512 - 513	31°43'16"SW	206.75	513	600,079.516900	2,119,247.479000
513 - 514	55°32'45"SW	420.86	514	599,732.482200	2,119,009.378500
514 - 515	55°32'45"SW	20.80	515	599,715.329600	2,118,997.610100
515 - 516	45°28'36"SE	5.15	516	599,719.000100	2,118,994.000200
516 - 517	30°04'03"SE	65.86	517	599,751.999200	2,118,936.999800
517 - 518	45°29'53"SE	81.32	518	599,809.999700	2,118,879.999200
518 - 519	66°42'20"SE	9.35	519	599,818.586400	2,118,876.302200
519 - 520	66°42'20"SE	69.04	520	599,881.999600	2,118,848.999500
520 - 521	40°58'18"SE	100.66	521	599,947.999700	2,118,772.999900
521 - 522	60°08'28"SE	62.27	522	600,001.999900	2,118,742.000000
522 - 523	51°27'46"SE	21.97	523	600,019.183500	2,118,728.313400
523 - 524	46°24'08"SW	253.36	524	599,835.699100	2,118,553.597400
524 - 525	74°38'46"NW	147.46	525	599,693.498200	2,118,592.642400
525 - 526	83°22'45"NW	54.35	526	599,639.510000	2,118,598.908900
526 - 527	66°15'01"SW	39.50	527	599,603.357200	2,118,583.001600
527 - 528	42°07'41"SW	51.02	528	599,569.132600	2,118,545.161800
528 - 529	00°00'00"SE	53.02	529	599,569.132700	2,118,492.137700
529 - 530	29°44'41"SE	38.86	530	599,588.414100	2,118,458.395100
530 - 531	10°47'03"SE	10.55	531	599,590.388500	2,118,448.029500
531 - 532	10°47'03"SE	20.36	532	599,594.198600	2,118,428.026700
532 - 533	39°54'28"SW	34.56	533	599,572.024900	2,118,401.514700
533 - 534	82°28'34"NW	78.18	534	599,494.517600	2,118,411.751500
534 - 535	82°21'46"NW	62.07	535	599,433.000000	2,118,420.000100
535 - 536	85°47'34"NW	81.49	536	599,351.734000	2,118,425.978000

Est-PV	Rumbo	Distancia (metros)	Vértice No.	Coordenadas UTM	
				X	Y
536 - 537	54°07'03"SW	3.37	537	599,349.000000	2,118,424.000200
537 - 538	50°46'36"SW	31.94	538	599,324.257900	2,118,403.804400
538 - 539	10°54'40"SW	40.75	539	599,316.545200	2,118,363.795300
539 - 540	17°39'00"SE	33.39	540	599,326.668000	2,118,331.980800
540 - 541	18°07'19"SW	27.90	541	599,317.991300	2,118,305.468800
541 - 542	84°12'13"NW	37.96	542	599,280.223400	2,118,309.302600
542 - 543	65°10'14"NW	96.48	543	599,192.661700	2,118,349.816200
543 - 544	87°16'25"SW	30.40	544	599,162.293300	2,118,348.370100
544 - 545	45°20'15"SW	43.37	545	599,131.443000	2,118,317.881300
545 - 546	06°50'48"SE	65.12	546	599,139.205900	2,118,253.229500
546 - 547	16°13'58"SW	26.05	547	599,131.925100	2,118,228.222400
547 - 548	80°03'34"SW	47.47	548	599,085.167500	2,118,220.027800
548 - 549	79°37'06"NW	54.08	549	599,031.975300	2,118,229.772700
549 - 550	69°04'31"SW	60.99	550	598,975.009100	2,118,207.991500
550 - 551	75°57'49"NW	41.45	551	598,934.797700	2,118,218.044400
551 - 552	19°21'32"NW	65.71	552	598,913.016400	2,118,280.037100
552 - 553	60°56'43"NW	34.50	553	598,882.857800	2,118,296.791800
553 - 554	81°15'13"SW	154.26	554	598,730.389300	2,118,273.335100
554 - 555	17°06'10"SW	28.93	555	598,721.880400	2,118,245.681300
555 - 556	17°06'09"SW	62.22	556	598,703.581700	2,118,186.210400
556 - 557	25°38'27"SW	67.58	557	598,674.339000	2,118,125.288000
557 - 558	25°38'27"SW	25.35	558	598,663.370200	2,118,102.436400
558 - 559	19°26'24"SW	120.82	559	598,623.158800	2,117,988.504000
559 - 560	48°56'42"SE	68.88	560	598,675.098600	2,117,943.266100
560 - 561	29°44'41"SE	67.54	561	598,708.608200	2,117,884.624300
561 - 562	66°47'33"SW	37.51	562	598,674.130100	2,117,869.841800
562 - 563	84°28'20"NW	101.43	563	598,573.168100	2,117,879.612300
563 - 564	68°19'07"NW	40.33	564	598,535.689100	2,117,894.512900
564 - 565	64°30'19"NW	128.06	565	598,420.096600	2,117,949.634300
565 - 566	14°02'10"NE	33.57	566	598,428.238700	2,117,982.202700
566 - 567	55°10'31"NE	45.62	567	598,465.692400	2,118,008.257500
567 - 568	07°51'12"NE	47.67	568	598,472.206100	2,118,055.481700
568 - 569	12°43'27"NW	51.75	569	598,460.807200	2,118,105.962700
569 - 570	81°33'24"SW	52.68	570	598,408.697700	2,118,098.227700
570 - 571	60°15'18"NW	39.39	571	598,374.500900	2,118,117.768700
571 - 572	38°22'02"NW	49.85	572	598,343.560900	2,118,156.850800
572 - 573	21°48'05"NE	43.85	573	598,359.845100	2,118,197.561300
573 - 574	14°44'36"NE	30.05	574	598,367.492200	2,118,226.620300
574 - 575	14°44'36"NE	33.94	575	598,376.129300	2,118,259.441200
575 - 576	61°11'20"NW	37.17	576	598,343.560900	2,118,277.353900
576 - 577	46°23'50"NW	32.59	577	598,319.964300	2,118,299.826800
577 - 578	46°00'52"NW	39.01	578	598,291.894000	2,118,326.920200
578 - 579	45°47'05"NW	59.69	579	598,249.112500	2,118,368.545500
579 - 580	29°03'16"NE	33.53	580	598,265.396700	2,118,397.857000
580 - 581	75°57'49"SE	20.14	581	598,284.937800	2,118,392.971700
581 - 582	61°02'56"SE	27.13	582	598,308.678500	2,118,379.838500
582 - 583	61°02'56"SE	60.33	583	598,361.473500	2,118,350.632800
583 - 584	82°14'05"NE	36.16	584	598,397.298700	2,118,355.518100
584 - 585	51°37'57"NE	49.85	585	598,436.380800	2,118,386.458100

Est-PV	Rumbo	Distancia (metros)	Vértice No.	Coordenadas UTM	
				X	Y
585 - 586	29°14'56"NE	18.90	586	598,445.617800	2,118,402.952700
586 - 587	29°14'56"NE	27.75	587	598,459.178700	2,118,427.168500
587 - 588	12°38'00"NE	63.03	588	598,472.963800	2,118,488.671100
588 - 589	12°38'00"NE	33.76	589	598,480.348200	2,118,521.616900
589 - 590	04°09'34"NW	44.90	590	598,477.091400	2,118,566.398500
590 - 591	32°16'32"NW	54.89	591	598,447.779700	2,118,612.808400
591 - 592	07°51'12"NE	71.51	592	598,457.550300	2,118,683.644700
592 - 593	22°50'00"NE	30.47	593	598,469.375500	2,118,711.729800
593 - 594	22°50'01"NE	36.67	594	598,483.605000	2,118,745.524700
594 - 595	28°10'43"NE	51.73	595	598,508.031300	2,118,791.120400
595 - 596	19°26'24"NE	75.29	596	598,533.090600	2,118,862.121800
596 - 597	18°03'24"NE	28.42	597	598,541.899800	2,118,889.142700
597 - 598	16°55'39"NE	62.65	598	598,560.140700	2,118,949.077100
598 - 599	58°14'25"NE	8.82	599	598,567.643500	2,118,953.721700
599 - 600	58°14'25"NE	31.40	600	598,594.337600	2,118,970.246600
600 - 601	84°28'20"NE	31.99	601	598,626.176200	2,118,973.327800
601 - 602	84°15'40"NE	42.36	602	598,668.319200	2,118,977.563000
602 - 603	84°05'38"NE	23.85	603	598,692.042800	2,118,980.017100
603 - 604	58°23'31"NE	24.86	604	598,713.212200	2,118,993.044600
604 - 605	22°02'22"NE	15.89	605	598,719.174800	2,119,007.773300
605 - 606	72°41'47"NW	13.25	606	598,706.527700	2,119,011.713300
606 - 607	72°41'48"NW	0.69	607	598,705.865800	2,119,011.919500
607 - 608	62°49'51"NW	2.19	608	598,703.918000	2,119,012.919200
608 - 609	62°49'53"NW	9.56	609	598,695.415100	2,119,017.283200
609 - 610	64°33'57"NW	12.45	610	598,684.169200	2,119,022.631300
610 - 611	68°30'44"NW	7.52	611	598,677.170300	2,119,025.386500
611 - 612	68°30'47"NW	2.82	612	598,674.545600	2,119,026.419700
612 - 613	64°33'53"NW	3.16	613	598,671.692900	2,119,027.776400
613 - 614	64°34'03"NW	7.17	614	598,665.214600	2,119,030.857000
614 - 615	62°03'37"NW	6.60	615	598,659.385700	2,119,033.948400
615 - 616	60°52'29"NW	6.57	616	598,653.644500	2,119,037.147200
616 - 617	68°30'42"NW	8.58	617	598,645.656600	2,119,040.291800
617 - 618	68°30'39"NW	1.76	618	598,644.020800	2,119,040.935800
618 - 619	74°01'42"NW	10.82	619	598,633.617500	2,119,043.913300
619 - 620	83°00'11"NW	2.53	620	598,631.108700	2,119,044.221200
620 - 621	83°00'06"NW	6.93	621	598,624.227400	2,119,045.065900
621 - 622	83°00'15"NW	1.79	622	598,622.450000	2,119,045.284000
622 - 623	87°02'41"NW	3.72	623	598,618.736400	2,119,045.475700
623 - 624	87°02'46"NW	7.45	624	598,611.298400	2,119,045.859500
624 - 625	79°02'12"NW	11.39	625	598,600.115400	2,119,048.025800
625 - 626	88°52'07"SW	10.54	626	598,589.572500	2,119,047.817600
626 - 627	87°39'13"NW	3.99	627	598,585.589500	2,119,047.980800
627 - 628	87°02'49"NW	7.77	628	598,577.827700	2,119,048.381200
628 - 629	88°52'07"SW	7.95	629	598,569.877600	2,119,048.224200
629 - 630	88°51'58"SW	2.39	630	598,567.487300	2,119,048.176900
630 - 631	80°07'20"SW	10.46	631	598,557.178100	2,119,046.381800
631 - 632	76°46'25"SW	6.82	632	598,550.536900	2,119,044.820900
632 - 633	76°46'27"SW	4.57	633	598,546.089200	2,119,043.775600
633 - 634	80°07'24"SW	4.82	634	598,541.343200	2,119,042.949300

Est-PV	Rumbo	Distancia (metros)	Vértice No.	Coordenadas UTM	
				X	Y
634 - 635	80°07'17"SW	3.56	635	598,537.838000	2,119,042.338900
635 - 636	80°07'14"SW	2.09	636	598,535.780100	2,119,041.980500
636 - 637	71°45'55"SW	21.64	637	598,515.224900	2,119,035.208500
637 - 638	84°28'09"SW	6.58	638	598,508.679400	2,119,034.574700
638 - 639	84°28'12"SW	3.80	639	598,504.900000	2,119,034.208800
639 - 640	80°07'21"SW	4.79	640	598,500.176800	2,119,033.386400
640 - 641	80°31'54"SW	16.92	641	598,483.486400	2,119,030.602900
641 - 642	88°52'05"SW	21.48	642	598,462.009900	2,119,030.178600
642 - 643	82°23'14"NW	3.76	643	598,458.282400	2,119,030.676800
643 - 644	82°23'06"NW	2.75	644	598,455.553000	2,119,031.041700
644 - 645	82°23'07"NW	3.95	645	598,451.637900	2,119,031.565100
645 - 646	66°21'24"NW	11.39	646	598,441.203200	2,119,036.133300
646 - 647	48°51'29"NW	11.83	647	598,432.296300	2,119,043.914700
647 - 648	60°52'29"NW	18.18	648	598,416.413100	2,119,052.764300
648 - 649	59°16'08"NW	14.29	649	598,404.126400	2,119,060.068600
649 - 650	46°07'55"NW	10.13	650	598,396.826100	2,119,067.086000
650 - 651	39°47'31"NW	10.19	651	598,390.305500	2,119,074.914500
651 - 652	27°41'45"NW	10.67	652	598,385.344500	2,119,084.365400
652 - 653	19°34'04"NW	8.25	653	598,382.582700	2,119,092.135200
653 - 654	19°33'57"NW	11.88	654	598,378.603900	2,119,103.330000
654 - 655	33°36'13"NW	10.37	655	598,372.863000	2,119,111.969500
655 - 656	46°07'53"NW	10.13	656	598,365.562800	2,119,118.986900
656 - 657	60°52'33"NW	7.12	657	598,359.340900	2,119,122.453400
657 - 658	60°52'35"NW	3.93	658	598,355.907600	2,119,124.366200
658 - 659	68°30'41"NW	10.34	659	598,346.284000	2,119,128.154800
659 - 660	74°01'42"NW	5.53	660	598,340.968300	2,119,129.676200
660 - 661	74°01'46"NW	16.11	661	598,325.477100	2,119,134.109600
661 - 662	68°30'42"NW	16.34	662	598,310.270500	2,119,140.096000
662 - 663	68°30'47"NW	4.34	663	598,306.229800	2,119,141.686600
663 - 664	64°33'59"NW	10.67	664	598,296.590300	2,119,146.270700
664 - 665	70°05'39"NW	11.08	665	598,286.171300	2,119,150.043500
665 - 666	66°21'24"NW	22.78	666	598,265.301500	2,119,159.180000
666 - 667	58°39'35"NW	10.37	667	598,256.441900	2,119,164.575200
667 - 668	52°19'09"NW	4.91	668	598,252.555200	2,119,167.577100
668 - 669	52°36'56"NW	5.28	669	598,248.361900	2,119,170.781300
669 - 670	58°39'35"NW	10.37	670	598,239.502300	2,119,176.176500
670 - 671	48°51'32"NW	11.83	671	598,230.595300	2,119,183.957800
671 - 672	46°07'56"NW	10.13	672	598,223.295000	2,119,190.975100
672 - 673	34°49'17"NW	11.47	673	598,216.743000	2,119,200.394600
673 - 674	25°54'24"NW	11.39	674	598,211.766200	2,119,210.640800
674 - 675	33°36'11"NW	31.12	675	598,194.543600	2,119,236.559800
675 - 676	43°07'10"NW	10.70	676	598,187.227600	2,119,244.372500
676 - 677	60°52'33"NW	11.05	677	598,177.572300	2,119,249.751900
677 - 678	74°01'42"NW	10.82	678	598,167.169000	2,119,252.729400
678 - 679	79°02'14"NW	11.39	679	598,155.985900	2,119,254.895600
679 - 680	82°23'07"NW	10.46	680	598,145.613900	2,119,256.282200
680 - 681	82°09'37"NW	15.30	681	598,130.453500	2,119,258.369600
681 - 682	68°30'39"NW	10.34	682	598,120.829900	2,119,262.158300
682 - 683	72°41'49"NW	10.06	683	598,111.221900	2,119,265.151400

Est-PV	Rumbo	Distancia (metros)	Vértice No.	Coordenadas UTM	
				X	Y
683 - 684	68°30'45"NW	10.34	684	598,101.598200	2,119,268.939800
684 - 685	51°50'33"NW	11.31	685	598,092.707100	2,119,275.925700
685 - 686	58°39'38"NW	10.37	686	598,083.847300	2,119,281.320900
686 - 687	72°41'49"NW	10.06	687	598,074.239300	2,119,284.314000
687 - 688	74°41'24"NW	10.85	688	598,063.771800	2,119,287.179500
688 - 689	71°58'44"NW	10.04	689	598,054.227800	2,119,290.284400
689 - 690	86°44'01"NW	10.37	690	598,043.871600	2,119,290.875400
690 - 691	79°02'12"NW	11.39	691	598,032.688500	2,119,293.041700
691 - 692	88°52'03"SW	10.34	692	598,022.347900	2,119,292.837300
692 - 693	82°23'06"NW	10.19	693	598,012.250000	2,119,294.187300
693 - 694	89°16'48"SW	5.84	694	598,006.407900	2,119,294.113900
694 - 695	88°52'03"SW	22.28	695	597,984.136000	2,119,293.673700
695 - 696	70°25'58"SW	10.06	696	597,974.653800	2,119,290.303400
696 - 697	62°18'10"SW	10.67	697	597,965.202900	2,119,285.342200
697 - 698	62°18'09"SW	10.67	698	597,955.752200	2,119,280.381000
698 - 699	57°15'36"SW	12.14	699	597,945.537400	2,119,273.813200
699 - 700	50°12'27"SW	10.19	700	597,937.708900	2,119,267.292500
700 - 701	29°07'26"SW	10.78	701	597,932.460600	2,119,257.872500
701 - 702	25°31'26"SW	10.94	702	597,927.745600	2,119,247.997900
702 - 703	07°36'50"SW	10.46	703	597,926.359100	2,119,237.625900
703 - 704	07°50'31"SE	13.62	704	597,928.217200	2,119,224.135300
704 - 705	09°52'42"SE	20.93	705	597,931.807700	2,119,203.517100
705 - 706	01°07'56"SE	14.69	706	597,932.097900	2,119,188.834400
706 - 707	01°07'57"SE	4.68	707	597,932.190400	2,119,184.156200
707 - 708	01°07'41"SE	1.32	708	597,932.216400	2,119,182.836000
708 - 709	03°15'39"SW	0.96	709	597,932.162000	2,119,181.881200
709 - 710	03°16'02"SW	9.42	710	597,931.625300	2,119,172.479600
710 - 711	19°54'19"SW	11.08	711	597,927.852500	2,119,162.060500
711 - 712	43°52'04"SW	10.13	712	597,920.835200	2,119,154.760300
712 - 713	50°12'29"SW	10.18	713	597,913.013600	2,119,148.245500
713 - 714	52°43'29"SW	0.22	714	597,912.840300	2,119,148.113600
714 - 715	52°50'22"SW	10.61	715	597,904.382900	2,119,141.703300
715 - 716	66°14'54"SW	10.34	716	597,894.916300	2,119,137.537600
716 - 717	58°36'40"SW	10.63	717	597,885.844500	2,119,132.002600
717 - 718	58°37'05"SW	0.43	718	597,885.481200	2,119,131.781000
718 - 719	56°23'47"SW	10.37	719	597,876.841600	2,119,126.040100
719 - 720	58°36'40"SW	11.05	720	597,867.406600	2,119,120.283500
720 - 721	70°25'57"SW	10.06	721	597,857.924300	2,119,116.913100
721 - 722	88°51'43"SW	0.80	722	597,857.128900	2,119,116.897300
722 - 723	54°21'33"SW	15.45	723	597,844.575000	2,119,107.896100
723 - 724	67°49'52"SW	11.08	724	597,834.313100	2,119,103.714800
724 - 725	62°18'07"SW	10.67	725	597,824.862400	2,119,098.753500
725 - 726	66°14'49"SW	10.34	726	597,815.396000	2,119,094.587600
726 - 727	71°45'56"SW	21.64	727	597,794.840500	2,119,087.815600
727 - 728	75°52'20"SW	7.00	728	597,788.052100	2,119,086.107000
728 - 729	75°52'17"SW	3.61	729	597,784.547300	2,119,085.224800
729 - 730	71°45'57"SW	7.55	730	597,777.373300	2,119,082.861400
730 - 731	71°45'56"SW	3.27	731	597,774.269600	2,119,081.838900
731 - 732	62°18'09"SW	10.67	732	597,764.818800	2,119,076.877700

Est-PV	Rumbo	Distancia (metros)	Vértice No.	Coordenadas UTM	
				X	Y
732 - 733	60°34'00"SW	18.05	733	597,749.098500	2,119,068.007800
733 - 734	60°34'00"SW	5.44	734	597,744.357900	2,119,065.333000
734 - 735	58°36'39"SW	11.05	735	597,734.922900	2,119,059.576300
735 - 736	49°34'44"SW	11.31	736	597,726.314700	2,119,052.244700
736 - 737	55°10'37"SW	6.50	737	597,720.980400	2,119,048.534100
737 - 738	55°10'40"SW	10.71	738	597,712.185700	2,119,042.416600
738 - 739	43°52'03"SW	10.13	739	597,705.168300	2,119,035.116200
739 - 740	37°31'37"SW	10.19	740	597,698.962200	2,119,027.036200
740 - 741	35°44'16"SW	11.93	741	597,691.992100	2,119,017.349800
741 - 742	40°51'14"SW	10.70	742	597,684.990600	2,119,009.253900
742 - 743	56°23'48"SW	4.70	743	597,681.077600	2,119,006.653800
743 - 744	56°23'48"SW	9.80	744	597,672.917700	2,119,001.231700
744 - 745	56°23'47"SW	6.25	745	597,667.711400	2,118,997.772200
745 - 746	70°25'55"SW	10.06	746	597,658.229200	2,118,994.401700
746 - 747	64°05'37"SW	4.35	747	597,654.317200	2,118,992.501600
747 - 748	64°05'34"SW	13.47	748	597,642.197400	2,118,986.614700
748 - 749	64°05'30"SW	4.96	749	597,637.736700	2,118,984.447900
749 - 750	56°23'47"SW	6.88	750	597,632.008200	2,118,980.641400
750 - 751	56°23'46"SW	3.50	751	597,629.097100	2,118,978.707000
751 - 752	46°35'40"SW	5.95	752	597,624.775000	2,118,974.619000
752 - 753	46°35'32"SW	5.88	753	597,620.504800	2,118,970.579800
753 - 754	52°50'28"SW	10.82	754	597,611.880800	2,118,964.043600
754 - 755	58°36'35"SW	6.57	755	597,606.268700	2,118,960.619300
755 - 756	58°36'39"SW	4.48	756	597,602.445800	2,118,958.286800
756 - 757	72°28'43"SW	7.56	757	597,595.231800	2,118,956.009300
757 - 758	72°28'40"SW	6.53	758	597,589.002300	2,118,954.042500
758 - 759	67°49'53"SW	4.76	759	597,584.598600	2,118,952.248200
759 - 760	67°49'42"SW	5.28	760	597,579.712400	2,118,950.257000
760 - 761	67°49'42"SW	1.05	761	597,578.740400	2,118,949.860900
761 - 762	72°55'27"SW	3.83	762	597,575.078000	2,118,948.735900
762 - 763	72°55'19"SW	7.75	763	597,567.667300	2,118,946.459200
763 - 764	66°14'47"SW	5.65	764	597,562.496000	2,118,944.183400
764 - 765	66°14'59"SW	3.89	765	597,558.939500	2,118,942.618500
765 - 766	66°14'47"SW	0.81	766	597,558.201000	2,118,942.293500
766 - 767	62°18'06"SW	3.83	767	597,554.813000	2,118,940.514900
767 - 768	62°18'09"SW	20.45	768	597,536.702700	2,118,931.007800
768 - 769	62°18'07"SW	7.74	769	597,529.848700	2,118,927.409700
769 - 770	73°56'10"SW	12.29	770	597,518.036300	2,118,924.008300
770 - 771	72°55'39"SW	11.64	771	597,506.907200	2,118,920.590400
771 - 772	62°18'09"SW	12.27	772	597,496.043500	2,118,914.887500
772 - 773	60°35'36"SW	11.93	773	597,485.651000	2,118,909.030100
773 - 774	60°12'47"SW	15.55	774	597,472.157300	2,118,901.306300
774 - 775	58°50'28"SW	20.08	775	597,454.975400	2,118,890.917500
775 - 776	80°07'15"SW	10.46	776	597,444.666400	2,118,889.122200
776 - 777	58°36'38"SW	7.78	777	597,438.026500	2,118,885.070900
777 - 778	58°36'44"SW	3.27	778	597,435.231400	2,118,883.365600
778 - 779	64°05'33"SW	5.90	779	597,429.921100	2,118,880.786200
779 - 780	64°05'29"SW	5.49	780	597,424.985300	2,118,878.388600
780 - 781	50°12'27"SW	10.19	781	597,417.157000	2,118,871.868100

Est-PV	Rumbo	Distancia (metros)	Vértice No.	Coordenadas UTM	
				X	Y
781 - 782	60°33'59"SW	11.75	782	597,406.926500	2,118,866.095600
782 - 783	64°05'32"SW	11.39	783	597,396.680400	2,118,861.118700
783 - 784	58°36'40"SW	11.05	784	597,387.245400	2,118,855.362100
784 - 785	64°05'33"SW	11.39	785	597,376.999200	2,118,850.385200
785 - 786	46°52'46"SW	10.70	786	597,369.186600	2,118,843.069100
786 - 787	56°23'47"SW	10.37	787	597,360.547000	2,118,837.328200
787 - 788	38°09'22"SW	11.31	788	597,353.561300	2,118,828.437000
788 - 789	58°36'41"SW	5.45	789	597,348.912900	2,118,825.600900
789 - 790	58°36'41"SW	5.61	790	597,344.126200	2,118,822.680400
790 - 791	40°51'17"SW	10.70	791	597,337.124700	2,118,814.584800
791 - 792	29°01'49"SW	11.61	792	597,331.492500	2,118,804.436800
792 - 793	27°10'05"SW	11.19	793	597,326.381900	2,118,794.479100
793 - 794	23°31'32"SW	8.30	794	597,323.070800	2,118,786.873400
794 - 795	25°06'01"SW	13.77	795	597,317.230000	2,118,774.404900
795 - 796	29°07'27"SW	11.05	796	597,311.850700	2,118,764.749800
796 - 797	61°06'31"SW	17.08	797	597,296.895000	2,118,756.496800
797 - 798	84°46'54"SW	11.17	798	597,285.774800	2,118,755.481200
798 - 799	88°51'59"SW	3.96	799	597,281.817400	2,118,755.402900
799 - 800	88°52'05"SW	6.38	800	597,275.434300	2,118,755.276800
800 - 801	86°44'04"NW	2.27	801	597,273.171500	2,118,755.405900
801 - 802	86°44'00"NW	8.11	802	597,265.078200	2,118,755.867800
802 - 803	88°52'22"SW	3.99	803	597,261.093700	2,118,755.789400
803 - 804	88°51'54"SW	6.36	804	597,254.737700	2,118,755.663500
804 - 805	85°25'23"NW	8.00	805	597,246.767900	2,118,756.301500
805 - 806	64°34'04"NW	16.01	806	597,232.308700	2,118,763.177200
806 - 807	88°52'02"SW	21.48	807	597,210.832400	2,118,762.752600
807 - 808	78°08'15"NW	10.61	808	597,200.444800	2,118,764.934500
808 - 809	88°52'00"SW	18.31	809	597,182.142600	2,118,764.572500
809 - 810	52°36'45"SW	0.12	810	597,182.047600	2,118,764.499900
810 - 811	52°34'18"SW	3.91	811	597,178.946100	2,118,762.126200
811 - 812	52°34'13"SW	86.05	812	597,110.617400	2,118,709.829200
812 - 813	52°34'13"SW	62.38	813	597,061.081600	2,118,671.915800
813 - 814	52°34'13"SW	135.81	814	596,953.235300	2,118,589.373000
814 - 815	52°34'13"SW	63.07	815	596,903.155000	2,118,551.042900
815 - 816	27°11'36"SW	103.90	816	596,855.672400	2,118,458.626000
816 - 817	27°11'36"SW	75.14	817	596,821.331900	2,118,391.787900
817 - 818	41°20'36"SW	85.74	818	596,764.693400	2,118,327.416300
818 - 819	41°20'36"SW	138.17	819	596,673.418900	2,118,223.679900
819 - 820	72°34'59"SW	124.34	820	596,554.780600	2,118,186.462700
820 - 821	72°34'59"SW	66.38	821	596,491.443900	2,118,166.593700
821 - 822	72°34'59"SW	159.27	822	596,339.480000	2,118,118.922300
822 - 823	72°34'59"SW	254.19	823	596,096.940300	2,118,042.836900
823 - 824	72°27'49"SW	147.90	824	595,955.910100	2,117,998.272000
824 - 825	72°25'05"SW	105.41	825	595,855.427000	2,117,966.431900
825 - 826	73°51'29"SW	162.06	826	595,699.755000	2,117,921.376200
826 - 827	73°51'29"SW	226.75	827	595,481.947900	2,117,858.336700
827 - 828	73°51'29"SW	175.28	828	595,313.581900	2,117,809.606900
828 - 829	67°13'41"SW	311.72	829	595,026.160200	2,117,688.951600
829 - 830	67°13'40"SW	135.68	830	594,901.056300	2,117,636.434800

Est-PV	Rumbo	Distancia (metros)	Vértice No.	Coordenadas UTM	
				X	Y
830 - 831	67°13'41"SW	159.86	831	594,753.657700	2,117,574.559200
831 - 832	67°13'40"SW	150.93	832	594,614.490700	2,117,516.138900
832 - 833	67°13'40"SW	177.57	833	594,450.762600	2,117,447.408200
833 - 834	67°13'41"SW	105.88	834	594,353.135600	2,117,406.425900
834 - 835	67°13'41"SW	65.69	835	594,292.566600	2,117,381.000000
835 - 836	66°49'08"SW	103.15	836	594,197.746600	2,117,340.397600
836 - 837	61°45'11"SW	18.83	837	594,181.157000	2,117,331.484900
837 - 838	61°45'11"SW	275.68	838	593,938.308900	2,117,201.015300
838 - 839	61°45'11"SW	396.10	839	593,589.377600	2,117,013.552900
839 - 840	61°45'11"SW	94.97	840	593,505.719900	2,116,968.607900
840 - 841	55°57'35"SW	334.09	841	593,228.875800	2,116,781.592600
841 - 842	55°57'35"SW	451.78	842	592,854.508300	2,116,528.697800
842 - 843	55°57'35"SW	51.51	843	592,811.821800	2,116,499.862000
843 - 844	55°57'35"SW	29.22	844	592,787.608000	2,116,483.504900
844 - 845	52°46'48"SW	38.18	845	592,757.203600	2,116,460.410000
845 - 846	52°46'48"SW	431.66	846	592,413.468000	2,116,199.311900
846 - 847	81°26'28"SW	315.58	847	592,101.400300	2,116,152.345700
847 - 848	81°26'28"SW	127.95	848	591,974.876900	2,116,133.303900
848 - 849	75°13'22"SW	63.68	849	591,913.306900	2,116,117.062900
849 - 850	50°52'41"NW	295.42	850	591,684.121900	2,116,303.461900
850 - 851	70°29'35"NW	64.50	851	591,623.319900	2,116,325.001000
851 - 852	62°13'47"NW	869.04	852	590,854.368900	2,116,729.909900
852 - 853	74°13'07"SW	206.44	853	590,655.712000	2,116,673.765900
853 - 854	63°55'04"NW	358.95	854	590,333.316900	2,116,831.580900
854 - 855	36°59'36"NW	643.18	855	589,946.299900	2,117,345.293900
855 - 856	17°44'11"NW	247.28	856	589,870.968000	2,117,580.820000
856 - 857	04°29'30"NW	43.71	857	589,867.545000	2,117,624.391800
857 - 858	04°29'30"NW	348.85	858	589,840.224000	2,117,972.172000
858 - 859	60°30'06"NW	209.35	859	589,658.015000	2,118,075.252900
859 - 860	01°54'02"NW	234.80	860	589,650.227900	2,118,309.921900
860 - 861	08°48'35"NE	253.95	861	589,689.122000	2,118,560.873900
861 - 862	52°55'22"NE	301.43	862	589,929.612300	2,118,742.605000
862 - 863	52°55'22"NE	424.76	863	590,268.492000	2,118,998.685900
863 - 864	69°09'51"NE	370.58	864	590,614.832900	2,119,130.495900
864 - 865	59°14'53"NE	128.24	865	590,725.040300	2,119,196.067400
865 - 866	59°14'53"NE	262.67	866	590,950.777100	2,119,330.376900
866 - 867	59°14'52"NE	340.76	867	591,243.618300	2,119,504.612800
867 - 868	58°41'19"NE	360.12	868	591,551.291900	2,119,691.764900
868 - 869	56°19'00"NE	409.14	869	591,891.745000	2,119,918.674000
869 - 870	56°19'00"NE	270.05	870	592,116.454300	2,120,068.440900
870 - 871	56°19'00"NE	85.71	871	592,187.774000	2,120,115.974900
871 - 872	58°36'47"NE	191.88	872	592,351.573800	2,120,215.906900
872 - 873	58°36'47"NE	101.25	873	592,438.005000	2,120,268.637200
873 - 874	58°36'47"NE	336.20	874	592,725.009000	2,120,443.733900
874 - 875	23°32'16"NW	35.38	875	592,710.881600	2,120,476.165800
875 - 876	23°32'17"NW	50.64	876	592,690.659500	2,120,522.588900
876 - 877	23°32'17"NW	51.32	877	592,670.162500	2,120,569.643000
877 - 878	23°32'17"NW	55.42	878	592,648.030000	2,120,620.451900
878 - 879	23°32'17"NW	91.79	879	592,611.371100	2,120,704.608500

Est-PV	Rumbo	Distancia (metros)	Vértice No.	Coordenadas UTM	
				X	Y
879 - 880	23°32'17"NW	54.07	880	592,589.778200	2,120,754.178600
880 - 881	23°32'17"NW	39.09	881	592,574.168600	2,120,790.013000
881 - 882	23°32'16"NW	40.26	882	592,558.090100	2,120,826.924000
882 - 883	23°32'17"NW	89.83	883	592,522.214000	2,120,909.283600
883 - 884	23°32'16"NW	65.42	884	592,496.087800	2,120,969.260800
884 - 885	23°32'17"NW	111.86	885	592,451.414400	2,121,071.815800
885 - 886	23°32'17"NW	70.01	886	592,423.455200	2,121,136.000700
886 - 887	23°32'16"NW	49.20	887	592,403.805500	2,121,181.110000
887 - 888	23°32'16"NW	19.69	888	592,395.942600	2,121,199.160700
888 - 889	23°32'52"NW	18.19	889	592,388.677400	2,121,215.831400
889 - 890	23°39'24"NW	1.20	890	592,388.197800	2,121,216.926200
890 - 891	23°39'52"NW	3.69	891	592,386.716000	2,121,220.307500
891 - 892	23°38'49"NW	10.49	892	592,382.507200	2,121,229.919500
892 - 893	23°29'54"NW	5.19	893	592,380.437500	2,121,234.679800
893 - 894	23°30'24"NW	0.93	894	592,380.067400	2,121,235.530700
894 - 895	23°29'59"NW	0.84	895	592,379.732900	2,121,236.300000
895 - 896	23°29'43"NW	0.82	896	592,379.405600	2,121,237.052900
896 - 897	23°23'32"NW	0.47	897	592,379.217600	2,121,237.487500
897 - 898	23°35'13"NW	0.64	898	592,378.962700	2,121,238.071300
898 - 899	23°29'59"NW	1.21	899	592,378.478800	2,121,239.184200
899 - 900	23°29'56"NW	12.16	900	592,373.629100	2,121,250.338200
900 - 901	23°29'59"NW	24.22	901	592,363.971900	2,121,272.548500
901 - 902	23°29'58"NW	11.10	902	592,359.547400	2,121,282.724300
902 - 903	23°29'58"NW	20.91	903	592,351.208200	2,121,301.903500
903 - 904	23°29'57"NW	6.42	904	592,348.646900	2,121,307.794300
904 - 905	23°29'58"NW	6.77	905	592,345.948800	2,121,313.999600
905 - 906	75°30'56"NW	0.36	906	592,345.600400	2,121,314.089600
906 - 907	43°07'22"NW	5.96	907	592,341.524800	2,121,318.441400
907 - 908	43°07'23"NW	10.60	908	592,334.280000	2,121,326.177100
908 - 909	43°07'28"NW	4.85	909	592,330.967100	2,121,329.714300
909 - 910	52°28'33"NW	5.57	910	592,326.549500	2,121,333.107000
910 - 911	52°28'32"NW	4.62	911	592,322.886500	2,121,335.920200
911 - 912	62°50'09"NW	11.75	912	592,312.435500	2,121,341.283000
912 - 913	78°08'30"NW	10.61	913	592,302.047400	2,121,343.464200
913 - 914	78°08'29"NW	4.91	914	592,297.244000	2,121,344.472800
914 - 915	78°08'27"NW	5.71	915	592,291.659400	2,121,345.645500
915 - 916	74°02'00"NW	10.82	916	592,281.255800	2,121,348.622100
916 - 917	66°21'42"NW	11.39	917	592,270.820400	2,121,353.189500
917 - 918	70°03'21"NW	11.39	918	592,260.117000	2,121,357.073400
918 - 919	68°31'01"NW	10.04	919	592,250.776800	2,121,360.749400
919 - 920	68°30'58"NW	10.34	920	592,241.152700	2,121,364.537300
920 - 921	64°34'13"NW	10.67	921	592,231.512900	2,121,369.120700
921 - 922	52°28'35"NW	5.91	922	592,226.825900	2,121,372.720200
922 - 923	52°28'39"NW	4.28	923	592,223.432300	2,121,375.326300
923 - 924	46°08'17"NW	2.09	924	592,221.925700	2,121,376.774200
924 - 925	68°30'57"NW	4.43	925	592,217.801100	2,121,378.397600
925 - 926	58°39'56"NW	10.37	926	592,208.940800	2,121,383.792000
926 - 927	60°52'44"NW	5.02	927	592,204.553200	2,121,386.236200
927 - 928	60°52'46"NW	6.03	928	592,199.285200	2,121,389.170800

Est-PV	Rumbo	Distancia (metros)	Vértice No.	Coordenadas UTM	
				X	Y
928 - 929	70°05'53"NW	6.26	929	592,193.402800	2,121,391.300400
929 - 930	70°05'56"NW	4.83	930	592,188.865700	2,121,392.942900
930 - 931	58°39'54"NW	10.37	931	592,180.005500	2,121,398.337400
931 - 932	43°07'24"NW	21.41	932	592,165.372100	2,121,413.962100
932 - 933	39°47'47"NW	10.19	933	592,158.850700	2,121,421.790300
933 - 934	19°34'15"NW	10.06	934	592,155.479700	2,121,431.272300
934 - 935	33°36'24"NW	10.37	935	592,149.738300	2,121,439.911600
935 - 936	29°26'18"NW	11.75	936	592,143.964900	2,121,450.141700
936 - 937	46°08'07"NW	10.13	937	592,136.664000	2,121,457.158800
937 - 938	57°26'46"NW	11.47	938	592,126.992600	2,121,463.332900
938 - 939	46°08'12"NW	10.13	939	592,119.691700	2,121,470.349700
939 - 940	43°20'13"NW	11.52	940	592,111.785700	2,121,478.728500
940 - 941	46°08'12"NW	9.31	941	592,105.074000	2,121,485.179000
941 - 942	52°28'34"NW	10.19	942	592,096.993500	2,121,491.384700
942 - 943	57°26'47"NW	11.47	943	592,087.322000	2,121,497.558800
943 - 944	52°28'35"NW	10.19	944	592,079.241400	2,121,503.764500
944 - 945	43°07'24"NW	10.70	945	592,071.924800	2,121,511.576800
945 - 946	33°36'26"NW	10.37	946	592,066.183200	2,121,520.216200
946 - 947	39°47'48"NW	10.19	947	592,059.661800	2,121,528.044300
947 - 948	39°47'47"NW	10.19	948	592,053.140500	2,121,535.872400
948 - 949	46°08'10"NW	11.25	949	592,045.028400	2,121,543.669000
949 - 950	62°50'07"NW	11.75	950	592,034.577200	2,121,549.032000
950 - 951	64°34'18"NW	10.67	951	592,024.937400	2,121,553.615100
951 - 952	60°46'16"NW	11.41	952	592,014.976700	2,121,559.188500
952 - 953	57°26'43"NW	11.11	953	592,005.610300	2,121,565.168100
953 - 954	52°28'35"NW	10.19	954	591,997.529700	2,121,571.373800
954 - 955	60°52'52"NW	11.05	955	591,987.873900	2,121,576.752300
955 - 956	52°28'35"NW	10.19	956	591,979.793300	2,121,582.958000
956 - 957	64°39'02"NW	10.89	957	591,969.948900	2,121,587.621800
957 - 958	68°31'01"NW	10.12	958	591,960.529200	2,121,591.329100
958 - 959	78°08'28"NW	10.61	959	591,950.141200	2,121,593.510400
959 - 960	72°42'06"NW	10.06	960	591,940.532900	2,121,596.502700
960 - 961	88°51'47"SW	20.69	961	591,919.851600	2,121,596.092300
961 - 962	88°51'48"SW	11.14	962	591,908.715500	2,121,595.871400
962 - 963	66°14'38"SW	10.34	963	591,899.249100	2,121,591.704900
963 - 964	56°23'31"SW	10.37	964	591,890.609900	2,121,585.963300
964 - 965	43°51'47"SW	11.25	965	591,882.813200	2,121,577.850900
965 - 966	19°54'02"SW	11.08	966	591,879.041300	2,121,567.431600
966 - 967	32°33'10"SW	11.47	967	591,872.867200	2,121,557.759900
967 - 968	52°50'11"SW	10.82	968	591,864.243600	2,121,551.222900
968 - 969	85°04'47"SW	12.06	969	591,852.231800	2,121,550.188900
969 - 970	88°51'47"SW	9.45	970	591,842.782600	2,121,550.001400
970 - 971	88°51'48"SW	42.96	971	591,799.829100	2,121,549.149200
971 - 972	88°51'47"SW	24.66	972	591,775.170600	2,121,548.659900
972 - 973	84°27'52"SW	10.37	973	591,764.845800	2,121,547.659300
973 - 974	66°14'38"SW	10.34	974	591,755.379400	2,121,543.492800
974 - 975	76°46'07"SW	11.39	975	591,744.290700	2,121,540.885600
975 - 976	56°23'30"SW	10.37	976	591,735.651400	2,121,535.143900
976 - 977	40°51'00"SW	10.70	977	591,728.650300	2,121,527.047400

Est-PV	Rumbo	Distancia (metros)	Vértice No.	Coordenadas UTM	
				X	Y
977 - 978	37°31'23"SW	10.19	978	591,722.444700	2,121,518.966900
978 - 979	31°20'04"SW	10.37	979	591,717.050200	2,121,510.106600
979 - 980	43°51'50"SW	7.88	980	591,711.592600	2,121,504.428200
980 - 981	62°17'52"SW	19.57	981	591,694.266700	2,121,495.331100
981 - 982	63°39'44"SW	14.95	982	591,680.870500	2,121,488.699300
982 - 983	75°52'07"SW	10.61	983	591,670.577400	2,121,486.107900
983 - 984	80°07'01"SW	10.46	984	591,660.268200	2,121,484.311800
984 - 985	75°52'07"SW	10.61	985	591,649.974800	2,121,481.720300
985 - 986	80°07'02"SW	10.46	986	591,639.665700	2,121,479.924300
986 - 987	69°12'34"SW	11.83	987	591,628.608500	2,121,475.726200
987 - 988	84°46'06"SW	0.77	988	591,627.841800	2,121,475.656000
988 - 989	66°14'39"SW	6.06	989	591,622.292500	2,121,473.213600
989 - 990	75°52'05"SW	10.61	990	591,611.999200	2,121,470.622000
990 - 991	88°51'47"SW	10.34	991	591,601.658600	2,121,470.416800
991 - 992	75°14'11"SW	20.69	992	591,581.652300	2,121,465.144500
992 - 993	75°17'00"SW	6.46	993	591,575.406800	2,121,463.504100
993 - 994	77°33'13"SW	3.92	994	591,571.574200	2,121,462.658200
994 - 995	66°14'36"SW	10.01	995	591,562.408600	2,121,458.624000
995 - 996	70°18'21"SW	15.75	996	591,547.584300	2,121,453.317900
996 - 997	70°32'45"SW	4.71	997	591,543.143700	2,121,451.749400
997 - 998	66°09'50"SW	3.34	998	591,540.086900	2,121,450.398900
998 - 999	66°16'50"SW	7.00	999	591,533.677300	2,121,447.582700
999 - 1000	70°25'42"SW	10.06	1000	591,524.195300	2,121,444.211600
1000 - 1001	67°49'33"SW	11.08	1001	591,513.933600	2,121,440.029300
1001 - 1002	71°45'37"SW	10.82	1002	591,503.656200	2,121,436.642400
1002 - 1003	66°14'33"SW	10.34	1003	591,494.189900	2,121,432.475700
1003 - 1004	70°25'42"SW	10.06	1004	591,484.707800	2,121,429.104600
1004 - 1005	64°05'17"SW	11.39	1005	591,474.461800	2,121,424.126800
1005 - 1006	49°34'24"SW	11.31	1006	591,465.854200	2,121,416.794300
1006 - 1007	46°52'33"SW	10.70	1007	591,458.041900	2,121,409.477500
1007 - 1008	49°34'24"SW	5.10	1008	591,454.159700	2,121,406.170400
1008 - 1009	49°34'26"SW	6.21	1009	591,449.434200	2,121,402.145000
1009 - 1010	52°50'08"SW	0.75	1010	591,448.838600	2,121,401.693500
1010 - 1011	52°50'08"SW	20.89	1011	591,432.187300	2,121,389.070800
1011 - 1012	46°52'33"SW	10.70	1012	591,424.375000	2,121,381.754000
1012 - 1013	15°57'56"SW	10.82	1013	591,421.398500	2,121,371.350300
1013 - 1014	10°57'27"SW	11.39	1014	591,419.233200	2,121,360.166800
1014 - 1015	17°17'55"SW	10.06	1015	591,416.240800	2,121,350.558500
1015 - 1016	06°59'36"SW	11.25	1016	591,414.870900	2,121,339.390900
1016 - 1017	03°15'44"SW	10.37	1017	591,414.280600	2,121,329.034500
1017 - 1018	07°36'32"SW	10.46	1018	591,412.895000	2,121,318.662200
1018 - 1019	21°28'56"SW	10.34	1019	591,409.107400	2,121,309.038100
1019 - 1020	21°28'59"SW	31.03	1020	591,397.744100	2,121,280.165900
1020 - 1021	15°57'58"SW	10.82	1021	591,394.767500	2,121,269.762100
1021 - 1022	10°57'26"SW	10.84	1022	591,392.707400	2,121,259.121500
1022 - 1023	10°57'29"SW	0.55	1023	591,392.602300	2,121,258.578700
1023 - 1024	17°17'53"SW	10.06	1024	591,389.610000	2,121,248.970400
1024 - 1025	03°15'44"SW	10.37	1025	591,389.019700	2,121,238.614000
1025 - 1026	07°36'32"SW	10.46	1026	591,387.634100	2,121,228.241800

Est-PV	Rumbo	Distancia (metros)	Vértice No.	Coordenadas UTM	
				X	Y
1026 - 1027	11°51'25"SW	10.20	1027	591,385.537800	2,121,218.257200
1027 - 1028	11°52'19"SW	0.35	1028	591,385.465000	2,121,217.910900
1028 - 1029	17°11'21"SW	2.91	1029	591,384.604300	2,121,215.128600
1029 - 1030	17°17'53"SW	7.21	1030	591,382.460700	2,121,208.245500
1030 - 1031	07°36'34"SW	10.46	1031	591,381.075000	2,121,197.873300
1031 - 1032	11°51'26"SW	10.61	1032	591,378.894000	2,121,187.485400
1032 - 1033	21°29'00"SW	10.34	1033	591,375.106200	2,121,177.861400
1033 - 1034	07°20'35"SW	10.07	1034	591,373.819000	2,121,167.873100
1034 - 1035	21°13'19"SW	10.74	1035	591,369.932700	2,121,157.865100
1035 - 1036	37°35'24"SW	11.41	1036	591,362.969500	2,121,148.820000
1036 - 1037	38°09'19"SW	1.09	1037	591,362.298700	2,121,147.966200
1037 - 1038	38°08'57"SW	1.68	1038	591,361.258000	2,121,146.641300
1038 - 1039	38°09'06"SW	4.31	1039	591,358.592500	2,121,143.248200
1039 - 1040	38°09'05"SW	2.94	1040	591,356.777400	2,121,140.937600
1040 - 1041	35°04'18"SW	1.04	1041	591,356.178600	2,121,140.084700
1041 - 1042	34°53'12"SW	1.05	1042	591,355.578600	2,121,139.224200
1042 - 1043	34°53'26"SW	8.79	1043	591,350.552200	2,121,132.016500
1043 - 1044	20°09'42"SW	18.05	1044	591,344.332400	2,121,115.076800
1044 - 1045	20°09'43"SW	9.67	1045	591,340.999600	2,121,106.000000
1045 - 1046	44°12'57"SE	29.71	1046	591,361.717500	2,121,084.707200
1046 - 1047	44°12'57"SE	21.92	1047	591,377.000500	2,121,069.000100
1047 - 1048	15°56'41"SE	29.12	1048	591,385.000300	2,121,040.999800
1048 - 1049	06°26'05"SE	23.43	1049	591,387.626300	2,121,017.716800
1049 - 1050	06°26'04"SE	14.33	1050	591,389.232300	2,121,003.476700
1050 - 1051	84°34'02"NW	7.85	1051	591,381.414400	2,121,004.220200
1051 - 1052	80°06'58"SW	5.61	1052	591,375.888000	2,121,003.257300
1052 - 1053	87°34'25"NW	55.50	1053	591,320.441800	2,121,005.606700
1053 - 1054	84°42'29"NW	17.39	1054	591,303.127700	2,121,007.210400
1054 - 1055	84°42'28"NW	16.94	1055	591,286.257600	2,121,008.773000
1055 - 1056	69°35'20"SW	24.33	1056	591,263.454800	2,121,000.287700
1056 - 1057	58°17'12"SW	31.00	1057	591,237.084400	2,120,983.992700
1057 - 1058	58°17'13"SW	47.05	1058	591,197.056200	2,120,959.258200
1058 - 1059	63°18'10"SW	24.94	1059	591,174.771800	2,120,948.051700
1059 - 1060	63°37'10"SW	27.31	1060	591,150.305200	2,120,935.916800
1060 - 1061	88°27'11"NW	42.48	1061	591,107.843000	2,120,937.063500
1061 - 1062	81°40'28"NW	18.11	1062	591,089.928100	2,120,939.685100
1062 - 1063	81°40'29"NW	38.18	1063	591,052.153000	2,120,945.212900
1063 - 1064	81°40'28"NW	43.73	1064	591,008.883600	2,120,951.544800
1064 - 1065	84°39'52"NW	48.74	1065	590,960.358800	2,120,956.076500
1065 - 1066	67°32'42"SW	23.34	1066	590,938.785500	2,120,947.160400
1066 - 1067	46°59'06"SW	16.56	1067	590,926.674400	2,120,935.860700
1067 - 1068	46°59'06"SW	24.75	1068	590,908.576300	2,120,918.975100
1068 - 1069	46°20'22"SW	30.07	1069	590,886.819000	2,120,898.212100
1069 - 1070	46°20'22"SW	22.78	1070	590,870.336600	2,120,882.482900
1070 - 1071	56°17'53"SW	23.40	1071	590,850.866700	2,120,869.497200
1071 - 1072	59°30'18"SW	38.38	1072	590,817.791600	2,120,850.018400
1072 - 1073	55°49'31"SW	36.01	1073	590,787.995700	2,120,829.788400
1073 - 1074	29°49'36"SW	23.19	1074	590,776.459000	2,120,809.666000
1074 - 1075	12°12'59"SW	19.41	1075	590,772.351300	2,120,790.693600

Est-PV	Rumbo	Distancia (metros)	Vértice No.	Coordenadas UTM	
				X	Y
1075 - 1076	12°12'59"SW	28.50	1076	590,766.320400	2,120,762.838600
1076 - 1077	21°31'19"SW	38.90	1077	590,752.050800	2,120,726.654100
1077 - 1078	21°31'20"SW	20.30	1078	590,744.602400	2,120,707.766800
1078 - 1079	48°07'49"SW	12.75	1079	590,735.108500	2,120,699.257500
1079 - 1080	48°07'50"SW	12.45	1080	590,725.838500	2,120,690.949000
1080 - 1081	62°58'42"SW	39.50	1081	590,690.652900	2,120,673.004300
1081 - 1082	65°19'45"SW	42.87	1082	590,651.697000	2,120,655.110800
1082 - 1083	65°03'16"SW	24.08	1083	590,629.864700	2,120,644.955500
1083 - 1084	50°12'10"SW	21.18	1084	590,613.593400	2,120,631.400200
1084 - 1085	50°12'09"SW	21.27	1085	590,597.248400	2,120,617.783400
1085 - 1086	41°33'01"SW	37.44	1086	590,572.413200	2,120,589.762100
1086 - 1087	43°26'06"SW	48.85	1087	590,538.828600	2,120,554.290900
1087 - 1088	62°17'50"SW	53.37	1088	590,491.577000	2,120,529.480600
1088 - 1089	70°49'42"SW	59.96	1089	590,434.940200	2,120,509.789000
1089 - 1090	75°41'56"SW	18.72	1090	590,416.800400	2,120,505.164900
1090 - 1091	75°41'57"SW	90.37	1091	590,329.233600	2,120,482.843300
1091 - 1092	75°41'57"SW	58.38	1092	590,272.661300	2,120,468.422400
1092 - 1093	73°04'50"SW	36.05	1093	590,238.168800	2,120,457.930000
1093 - 1094	66°06'33"SW	37.17	1094	590,204.179100	2,120,442.874400
1094 - 1095	72°09'47"SW	55.37	1095	590,151.466900	2,120,425.912900
1095 - 1096	88°12'06"NW	49.88	1096	590,101.610500	2,120,427.478100
1096 - 1097	85°34'51"NW	16.16	1097	590,085.502000	2,120,428.723000
1097 - 1098	85°13'53"NW	24.40	1098	590,061.187500	2,120,430.751300
1098 - 1099	72°02'39"NW	36.48	1099	590,026.482300	2,120,441.998100
1099 - 1100	59°07'56"NW	25.88	1100	590,004.264700	2,120,455.278000
1100 - 1101	59°33'43"NW	66.16	1101	589,947.222000	2,120,488.795700
1101 - 1102	59°48'33"NW	29.40	1102	589,921.813700	2,120,503.578200
1102 - 1103	61°39'42"NW	2.88	1103	589,919.281000	2,120,504.944100
1103 - 1104	61°39'42"NW	67.19	1104	589,860.146800	2,120,536.835400
1104 - 1105	46°08'15"NW	35.63	1105	589,834.458200	2,120,561.523600
1105 - 1106	12°26'51"NW	27.04	1106	589,828.628800	2,120,587.932300
1106 - 1107	00°58'59"NE	35.83	1107	589,829.243500	2,120,623.752600
1107 - 1108	02°40'34"NE	59.80	1108	589,832.035700	2,120,683.488400
1108 - 1109	02°53'27"NW	54.50	1109	589,829.287000	2,120,737.916400
1109 - 1110	02°53'28"NW	75.51	1110	589,825.478300	2,120,813.328700
1110 - 1111	12°14'45"NE	37.59	1111	589,833.450700	2,120,850.059500
1111 - 1112	12°14'46"NE	43.19	1112	589,842.611800	2,120,892.266000
1112 - 1113	13°46'38"NE	29.62	1113	589,849.665300	2,120,921.031900
1113 - 1114	14°00'56"NE	13.95	1114	589,853.043000	2,120,934.563200
1114 - 1115	01°50'56"NE	17.77	1115	589,853.616200	2,120,952.320000
1115 - 1116	01°50'54"NE	14.16	1116	589,854.072900	2,120,966.470800
1116 - 1117	20°17'37"NW	26.89	1117	589,844.746600	2,120,991.691600
1117 - 1118	32°34'02"NW	23.47	1118	589,832.112400	2,121,011.472000
1118 - 1119	32°42'55"NW	64.78	1119	589,797.103200	2,121,065.972300
1119 - 1120	33°01'17"NW	40.84	1120	589,774.846200	2,121,100.217000
1120 - 1121	40°17'56"NW	49.10	1121	589,743.089100	2,121,137.664800
1121 - 1122	40°33'56"NW	43.55	1122	589,714.766900	2,121,170.749100
1122 - 1123	39°26'43"NW	45.58	1123	589,685.805500	2,121,205.950500
1123 - 1124	39°25'45"NW	34.52	1124	589,663.883400	2,121,232.611000

Est-PV	Rumbo	Distancia (metros)	Vértice No.	Coordenadas UTM	
				X	Y
1124 - 1125	41°39'11"NW	21.11	1125	589,649.854900	2,121,248.382200
1125 - 1126	47°24'40"NW	53.16	1126	589,610.720100	2,121,284.354400
1126 - 1127	47°24'40"NW	46.47	1127	589,576.509500	2,121,315.800300
1127 - 1128	52°20'12"NW	33.63	1128	589,549.886900	2,121,336.349200
1128 - 1129	52°20'13"NW	31.16	1129	589,525.221900	2,121,355.387000
1129 - 1130	55°42'16"NW	28.16	1130	589,501.958600	2,121,371.253400
1130 - 1131	52°33'42"NW	23.25	1131	589,483.499000	2,121,385.386400
1131 - 1132	52°28'42"NW	31.92	1132	589,458.183300	2,121,404.827000
1132 - 1133	55°29'18"NW	39.91	1133	589,425.294400	2,121,427.440600
1133 - 1134	73°47'03"NW	26.67	1134	589,399.682600	2,121,434.889100
1134 - 1135	78°49'49"NW	29.86	1135	589,370.390500	2,121,440.673000
1135 - 1136	80°41'16"NW	56.70	1136	589,314.434100	2,121,449.848400
1136 - 1137	88°51'42"SW	30.23	1137	589,284.207700	2,121,449.247900
1137 - 1138	74°23'28"SW	25.47	1138	589,259.675900	2,121,442.394400
1138 - 1139	61°15'56"SW	25.17	1139	589,237.604900	2,121,430.293700
1139 - 1140	61°15'55"SW	46.27	1140	589,197.036200	2,121,408.051200
1140 - 1141	68°25'32"SW	22.02	1141	589,176.556800	2,121,399.953500
1141 - 1142	68°25'32"SW	80.11	1142	589,102.059300	2,121,370.496700
1142 - 1143	68°25'32"SW	76.52	1143	589,030.898400	2,121,342.359200
1143 - 1144	71°24'17"SW	132.61	1144	588,905.215700	2,121,300.074400
1144 - 1145	70°46'40"SW	41.01	1145	588,866.492600	2,121,286.572800
1145 - 1146	61°38'43"SW	31.31	1146	588,838.937300	2,121,271.701900
1146 - 1147	59°58'29"SW	29.19	1147	588,813.666800	2,121,257.097200
1147 - 1148	59°58'29"SW	23.51	1148	588,793.308500	2,121,245.331400
1148 - 1149	63°59'51"SW	6.13	1149	588,787.800100	2,121,242.644500
1149 - 1150	63°59'51"SW	29.82	1150	588,760.996300	2,121,229.570100
1150 - 1151	81°16'00"SW	36.12	1151	588,725.296900	2,121,224.086100
1151 - 1152	88°51'40"SW	21.45	1152	588,703.851900	2,121,223.659800
1152 - 1153	72°19'36"SW	32.57	1153	588,672.823500	2,121,213.773300
1153 - 1154	68°01'40"SW	25.20	1154	588,649.455000	2,121,204.345000
1154 - 1155	68°01'39"SW	26.04	1155	588,625.303900	2,121,194.600900
1155 - 1156	68°01'40"SW	34.62	1156	588,593.196900	2,121,181.647000
1156 - 1157	72°43'01"SW	5.12	1157	588,588.304500	2,121,180.124800
1157 - 1158	77°39'39"SW	0.01	1158	588,588.298100	2,121,180.123400
1158 - 1159	06°50'21"NW	2.49	1159	588,588.001500	2,121,182.596300
1159 - 1160	06°50'35"NW	1.31	1160	588,587.845900	2,121,183.892900
1160 - 1161	03°14'36"NW	147.77	1161	588,579.485000	2,121,331.426900
1161 - 1162	15°02'24"NW	17.50	1162	588,574.945000	2,121,348.323000
1162 - 1163	15°02'25"NW	628.65	1163	588,411.810000	2,121,955.434900
1163 - 1164	00°12'46"NW	510.50	1164	588,409.914000	2,122,465.926900
1164 - 1165	33°44'43"NE	410.23	1165	588,637.797800	2,122,807.038100
1165 - 1166	33°44'43"NE	365.16	1166	588,840.646200	2,123,110.674500
1166 - 1167	33°44'43"NE	533.80	1167	589,137.173000	2,123,554.534900
1167 - 1168	64°13'01"NE	119.47	1168	589,244.749900	2,123,606.499900
1168 - 1169	79°51'37"NE	414.66	1169	589,652.937900	2,123,679.499900
1169 - 1170	57°55'59"NE	494.44	1170	590,071.937900	2,123,941.999900
1170 - 1171	29°49'09"NE	161.79	1171	590,152.391900	2,124,082.370900
1171 - 1172	24°13'32"NW	596.02	1172	589,907.823900	2,124,625.903900
1172 - 1173	07°13'34"NW	149.47	1173	589,889.022000	2,124,774.189900

Est-PV	Rumbo	Distancia (metros)	Vértice No.	Coordenadas UTM	
				X	Y
1173 - 1174	21°46'29"NW	421.62	1174	589,732.619900	2,125,165.722900
1174 - 1175	14°07'31"NW	417.96	1175	589,630.618000	2,125,571.044900
1175 - 1176	24°00'40"NW	80.00	1176	589,598.066000	2,125,644.118900
1176 - 1177	13°00'52"NW	72.61	1177	589,581.714800	2,125,714.861900
1177 - 1178	13°00'52"NW	130.10	1178	589,552.416900	2,125,841.617900
1178 - 1179	14°58'19"NW	104.12	1179	589,525.517100	2,125,942.204600
1179 - 1180	14°58'19"NW	487.91	1180	589,399.465000	2,126,413.551900
1180 - 1181	17°00'25"NW	256.31	1181	589,324.498000	2,126,658.650900
1181 - 1182	00°13'43"NW	4.54	1182	589,324.479900	2,126,663.185900
1182 - 1183	06°07'06"NE	307.37	1183	589,357.240900	2,126,968.805900
1183 - 1184	13°58'17"NW	371.04	1184	589,267.657900	2,127,328.864900
1184 - 1185	02°02'05"NW	41.23	1185	589,266.193800	2,127,370.070300
1185 - 1186	71°26'56"SE	63.08	1186	589,326.000500	2,127,350.000100
1186 - 1187	78°12'24"SE	92.96	1187	589,417.000200	2,127,331.000700
1187 - 1188	26°33'53"SE	131.93	1188	589,476.000300	2,127,212.999400
1188 - 1189	57°13'00"SE	70.18	1189	589,535.000700	2,127,175.000600
1189 - 1190	85°56'48"NE	127.32	1190	589,662.000000	2,127,183.999500
1190 - 1191	63°54'14"NE	54.56	1191	589,711.000400	2,127,208.000200
1191 - 1192	74°24'28"NE	44.64	1192	589,754.000200	2,127,219.999500
1192 - 1193	77°11'49"SE	45.12	1193	589,798.000700	2,127,210.000500
1193 - 1194	72°01'42"SE	38.90	1194	589,834.999300	2,127,197.999200
1194 - 1195	85°36'15"SE	26.08	1195	589,860.999400	2,127,196.000600
1195 - 1196	54°13'52"NE	36.05	1196	589,890.248300	2,127,217.071400
1196 - 1197	49°21'25"NE	43.60	1197	589,923.334900	2,127,245.473200
1197 - 1198	49°21'25"NE	103.67	1198	590,001.999600	2,127,312.999600
1198 - 1199	04°05'05"NW	84.22	1199	589,996.000500	2,127,397.000800
1199 - 1200	53°07'48"NE	30.00	1200	590,020.000000	2,127,415.000400
1200 - 1201	86°19'56"NE	78.16	1201	590,098.000100	2,127,420.000300
1201 - 1202	81°43'28"SE	55.58	1202	590,152.999600	2,127,412.000800
1202 - 1203	55°33'14"NE	63.94	1203	590,205.729500	2,127,448.167800
1203 - 1204	08°23'41"NE	1.85	1204	590,205.999900	2,127,450.000100
1204 - 1205	82°24'17"SW	15.13	1205	590,191.000000	2,127,448.000000
1205 - 1206	63°26'08"SW	6.00	1206	590,185.633200	2,127,445.316700
1206 - 1207	63°26'05"SW	23.07	1207	590,164.999900	2,127,435.000000
1207 - 1208	88°27'07"SW	37.01	1208	590,127.999900	2,127,434.000100
1208 - 1209	75°04'07"NW	15.52	1209	590,113.000000	2,127,438.000000
1209 - 1210	59°02'11"NW	11.66	1210	590,102.999900	2,127,444.000000
1210 - 1211	49°32'15"NW	10.61	1211	590,094.928600	2,127,450.884400
1211 - 1212	49°32'16"NW	15.06	1212	590,083.468700	2,127,460.659000
1212 - 1213	49°32'16"NW	19.02	1213	590,068.999900	2,127,473.000000
1213 - 1214	61°41'56"NW	14.76	1214	590,056.000000	2,127,480.000000
1214 - 1215	72°53'50"SW	13.60	1215	590,042.999900	2,127,476.000000
1215 - 1216	46°23'49"SW	10.30	1216	590,035.542100	2,127,468.897300
1216 - 1217	46°23'50"SW	18.70	1217	590,021.999900	2,127,456.000000
1217 - 1218	73°36'37"SW	12.18	1218	590,010.311400	2,127,452.562200
1218 - 1219	73°36'37"SW	5.54	1219	590,004.999900	2,127,451.000000
1219 - 1220	82°45'47"SW	63.51	1220	589,942.000000	2,127,443.000100
1220 - 1221	77°11'45"NW	22.56	1221	589,920.000000	2,127,448.000000
1221 - 1222	52°48'55"NW	36.40	1222	589,890.999900	2,127,470.000000

Est-PV	Rumbo	Distancia (metros)	Vértice No.	Coordenadas UTM	
				X	Y
1222 - 1223	70°20'44"NW	14.87	1223	589,877.000000	2,127,475.000100
1223 - 1224	89°59'57"SW	15.00	1224	589,862.000000	2,127,474.999900
1224 - 1225	71°33'55"SW	7.26	1225	589,855.112500	2,127,472.704100
1225 - 1226	71°33'54"SW	9.20	1226	589,846.381200	2,127,469.793700
1226 - 1227	71°33'54"SW	15.16	1227	589,832.000000	2,127,465.000000
1227 - 1228	90°00'00"NW	14.00	1228	589,817.999900	2,127,465.000000
1228 - 1229	70°12'03"NW	11.22	1229	589,807.439200	2,127,468.801900
1229 - 1230	70°12'02"NW	15.35	1230	589,793.000000	2,127,474.000100
1230 - 1231	49°41'09"NW	43.28	1231	589,759.999900	2,127,502.000000
1231 - 1232	39°48'18"NW	15.62	1232	589,750.000000	2,127,514.000100
1232 - 1233	18°26'06"NW	12.65	1233	589,746.000000	2,127,526.000000
1233 - 1234	11°53'15"NE	4.98	1234	589,747.026300	2,127,530.875400
1234 - 1235	11°53'19"NE	14.43	1235	589,749.999900	2,127,545.000000
1235 - 1236	19°58'59"NW	11.70	1236	589,745.999900	2,127,556.000000
1236 - 1237	46°38'11"NW	24.76	1237	589,727.999900	2,127,573.000000
1237 - 1238	55°10'30"NW	13.32	1238	589,717.061400	2,127,580.609500
1238 - 1239	55°10'31"NW	42.71	1239	589,682.000000	2,127,605.000000
1239 - 1240	28°36'39"NW	12.53	1240	589,675.999900	2,127,616.000000
1240 - 1241	16°34'29"NE	31.32	1241	589,684.934000	2,127,646.016800
1241 - 1242	25°42'35"NE	25.51	1242	589,695.999900	2,127,669.000000
1242 - 1243	05°11'41"NE	11.05	1243	589,697.000000	2,127,680.000000
1243 - 1244	20°33'21"NW	51.26	1244	589,679.000000	2,127,728.000000
1244 - 1245	16°41'57"NW	73.08	1245	589,658.000000	2,127,798.000100
1245 - 1246	08°44'45"NW	26.31	1246	589,654.000100	2,127,824.000100
1246 - 1247	02°07'15"NE	27.02	1247	589,655.000000	2,127,851.000000
1247 - 1248	36°23'04"NE	23.60	1248	589,669.000000	2,127,869.999900
1248 - 1249	56°18'33"NE	18.03	1249	589,683.999900	2,127,880.000100
1249 - 1250	79°41'46"NE	11.18	1250	589,695.000100	2,127,881.999900
1250 - 1251	89°59'58"NE	40.00	1251	589,735.000000	2,127,882.000100
1251 - 1252	74°03'17"NE	14.56	1252	589,749.000000	2,127,886.000000
1252 - 1253	56°18'35"NE	14.42	1253	589,761.000000	2,127,894.000000
1253 - 1254	35°13'03"NE	20.81	1254	589,773.000000	2,127,911.000000
1254 - 1255	15°04'07"NW	26.93	1255	589,765.999900	2,127,937.000000
1255 - 1256	50°54'22"NE	20.62	1256	589,781.999900	2,127,950.000000
1256 - 1257	60°56'43"NE	79.88	1257	589,851.823300	2,127,988.790800
1257 - 1258	60°56'43"NE	39.70	1258	589,886.531200	2,128,008.073000
1258 - 1259	70°51'20"NE	8.87	1259	589,894.913000	2,128,010.982700
1259 - 1260	78°41'23"NE	5.19	1260	589,899.999900	2,128,012.000100
1260 - 1261	65°33'20"SE	12.08	1261	589,911.000000	2,128,007.000000
1261 - 1262	50°11'38"SE	22.21	1262	589,928.059200	2,127,992.783800
1262 - 1263	50°11'40"SE	16.85	1263	589,941.000000	2,127,981.999900
1263 - 1264	77°54'18"SE	14.32	1264	589,954.999900	2,127,978.999900
1264 - 1265	89°59'57"NE	14.00	1265	589,969.000000	2,127,979.000100
1265 - 1266	80°50'16"NE	9.85	1266	589,978.724400	2,127,980.568500
1266 - 1267	80°50'16"NE	21.55	1267	590,000.000000	2,127,984.000000
1267 - 1268	58°23'33"SE	30.53	1268	590,026.000000	2,127,968.000100
1268 - 1269	38°22'02"SE	30.61	1269	590,045.000000	2,127,944.000000
1269 - 1270	20°33'21"SE	25.63	1270	590,053.999900	2,127,920.000000
1270 - 1271	09°27'45"SE	12.17	1271	590,056.000000	2,127,907.999900

Est-PV	Rumbo	Distancia (metros)	Vértice No.	Coordenadas UTM	
				X	Y
1271 - 1272	10°37'10"SW	32.56	1272	590,050.000000	2,127,876.000000
1272 - 1273	15°56'43"SE	14.56	1273	590,054.000000	2,127,862.000000
1273 - 1274	34°59'30"SE	36.62	1274	590,074.999900	2,127,831.999900
1274 - 1275	45°00'02"SE	11.31	1275	590,083.000000	2,127,824.000000
1275 - 1276	58°23'33"SE	15.26	1276	590,095.999900	2,127,816.000100
1276 - 1277	84°17'21"SE	10.05	1277	590,105.999900	2,127,815.000100
1277 - 1278	81°42'10"NE	48.51	1278	590,153.999900	2,127,822.000000
1278 - 1279	69°26'41"NE	8.54	1279	590,162.000000	2,127,824.999900
1279 - 1280	03°34'36"NW	16.03	1280	590,160.999900	2,127,841.000000
1280 - 1281	18°03'37"NW	48.38	1281	590,146.000000	2,127,887.000000
1281 - 1282	12°15'52"NE	23.54	1282	590,150.999900	2,127,910.000100
1282 - 1283	81°52'08"SE	14.14	1283	590,165.000000	2,127,907.999900
1283 - 1284	33°31'49"SE	99.57	1284	590,220.000000	2,127,825.000000
1284 - 1285	58°23'32"SE	15.26	1285	590,232.999900	2,127,817.000000
1285 - 1286	82°24'19"SE	15.13	1286	590,247.999900	2,127,815.000000
1286 - 1287	55°00'29"NE	12.21	1287	590,258.000000	2,127,822.000000
1287 - 1288	08°07'48"NE	21.21	1288	590,261.000000	2,127,843.000100
1288 - 1289	01°19'55"NE	39.51	1289	590,261.918500	2,127,882.496500
1289 - 1290	01°19'56"NE	46.52	1290	590,263.000000	2,127,929.000000
1290 - 1291	06°50'33"NE	10.36	1291	590,264.234000	2,127,939.283400
1291 - 1292	06°50'32"NE	14.82	1292	590,265.999900	2,127,954.000000
1292 - 1293	22°37'12"NE	13.00	1293	590,271.000000	2,127,966.000000
1293 - 1294	45°00'00"NE	15.56	1294	590,282.000000	2,127,977.000000
1294 - 1295	85°14'09"NE	12.04	1295	590,293.999900	2,127,978.000100
1295 - 1296	69°16'25"SE	9.11	1296	590,302.522600	2,127,974.775200
1296 - 1297	69°16'28"SE	30.45	1297	590,331.000000	2,127,964.000000
1297 - 1298	57°59'40"SE	61.94	1298	590,383.523000	2,127,931.173200
1298 - 1299	54°32'54"SE	11.71	1299	590,393.061000	2,127,924.382000
1299 - 1300	52°41'45"SE	18.78	1300	590,407.999900	2,127,912.999900
1300 - 1301	43°46'52"SE	25.66	1301	590,425.756400	2,127,894.471500
1301 - 1302	43°46'51"SE	30.87	1302	590,447.118200	2,127,872.180900
1302 - 1303	46°59'32"SE	26.27	1303	590,466.328300	2,127,854.262400
1303 - 1304	48°56'42"SE	24.76	1304	590,485.000000	2,127,838.000000
1304 - 1305	57°27'53"SE	27.92	1305	590,508.537900	2,127,822.984400
1305 - 1306	57°27'53"SE	40.88	1306	590,542.999900	2,127,801.000000
1306 - 1307	64°01'32"SE	43.38	1307	590,581.999900	2,127,782.000000
1307 - 1308	77°00'18"SE	15.55	1308	590,597.152900	2,127,778.503100
1308 - 1309	77°00'20"SE	24.47	1309	590,621.000000	2,127,773.000100
1309 - 1310	74°44'42"NE	11.40	1310	590,631.999900	2,127,776.000000
1310 - 1311	55°18'18"NE	15.81	1311	590,645.000000	2,127,785.000000
1311 - 1312	26°33'53"NE	11.18	1312	590,649.999900	2,127,794.999900
1312 - 1313	05°02'37"NE	2.15	1313	590,650.189200	2,127,797.144800
1313 - 1314	05°02'33"NE	31.98	1314	590,653.000000	2,127,829.000000
1314 - 1315	34°30'30"NE	19.42	1315	590,664.000000	2,127,845.000100
1315 - 1316	66°48'06"NE	22.85	1316	590,685.000000	2,127,853.999900
1316 - 1317	86°37'58"NE	3.19	1317	590,688.186800	2,127,854.187400
1317 - 1318	86°37'58"NE	3.34	1318	590,691.518300	2,127,854.383400
1318 - 1319	86°38'00"NE	10.50	1319	590,702.000000	2,127,855.000000
1319 - 1320	83°17'23"SE	17.12	1320	590,719.000000	2,127,852.999900

Est-PV	Rumbo	Distancia (metros)	Vértice No.	Coordenadas UTM	
				X	Y
1320 - 1321	68°11'54"SE	26.93	1321	590,743.999900	2,127,842.999900
1321 - 1322	50°47'04"SE	42.54	1322	590,776.957200	2,127,816.105800
1322 - 1323	10°45'04"NE	53.84	1323	590,787.000700	2,127,869.000400
1323 - 1324	36°07'47"NW	123.81	1324	590,714.000300	2,127,968.999200
1324 - 1325	01°49'42"NW	77.49	1325	590,711.527900	2,128,046.450300
1325 - 1326	02°14'06"NW	54.19	1326	590,709.414600	2,128,100.596300
1326 - 1327	57°26'52"NW	11.20	1327	590,699.970200	2,128,106.625100
1327 - 1328	10°35'59"NW	10.16	1328	590,698.100600	2,128,116.615300
1328 - 1329	01°08'17"NW	20.05	1329	590,697.702300	2,128,136.662100
1329 - 1330	24°20'13"NW	12.73	1330	590,692.458200	2,128,148.256500
1330 - 1331	64°34'24"NW	11.21	1331	590,682.335200	2,128,153.069000
1331 - 1332	72°42'11"NW	10.57	1332	590,672.245500	2,128,156.211000
1332 - 1333	88°51'42"SW	75.19	1333	590,597.070100	2,128,154.717300
1333 - 1334	81°40'33"NW	10.16	1334	590,587.013600	2,128,156.188700
1334 - 1335	72°42'11"NW	10.57	1335	590,576.923900	2,128,159.330700
1335 - 1336	75°11'34"NW	12.16	1336	590,565.163500	2,128,162.439500
1336 - 1337	72°42'16"NW	3.44	1337	590,561.881300	2,128,163.461500
1337 - 1338	72°42'11"NW	17.70	1338	590,544.983900	2,128,168.723400
1338 - 1339	81°40'33"NW	10.16	1339	590,534.927400	2,128,170.194800
1339 - 1340	72°42'11"NW	10.57	1340	590,524.837600	2,128,173.336800
1340 - 1341	81°40'33"NW	10.16	1341	590,514.781100	2,128,174.808200
1341 - 1342	72°42'07"NW	2.65	1342	590,512.255300	2,128,175.594800
1342 - 1343	72°42'12"NW	10.54	1343	590,502.188500	2,128,178.729600
1343 - 1344	72°42'14"NW	7.95	1344	590,494.601500	2,128,181.092100
1344 - 1345	64°34'23"NW	11.21	1345	590,484.478600	2,128,185.904600
1345 - 1346	70°34'54"NW	6.00	1346	590,478.819500	2,128,187.899500
1346 - 1347	70°34'56"NW	8.06	1347	590,471.219500	2,128,190.578500
1347 - 1348	72°39'39"NW	10.78	1348	590,460.924600	2,128,193.792700
1348 - 1349	57°26'54"NW	12.05	1349	590,450.768500	2,128,200.275700
1349 - 1350	67°56'21"NW	12.73	1350	590,438.975100	2,128,205.055100
1350 - 1351	59°07'56"NW	7.04	1351	590,432.932500	2,128,208.666900
1351 - 1352	59°07'57"NW	8.72	1352	590,425.444600	2,128,213.142500
1352 - 1353	64°34'25"NW	22.42	1353	590,405.198500	2,128,222.767400
1353 - 1354	52°28'43"NW	21.40	1354	590,388.227300	2,128,235.799900
1354 - 1355	67°56'20"NW	6.04	1355	590,382.632400	2,128,238.067300
1355 - 1356	67°56'22"NW	6.69	1356	590,376.433800	2,128,240.579300
1356 - 1357	57°26'53"NW	12.05	1357	590,366.277700	2,128,247.062400
1357 - 1358	52°28'43"NW	10.70	1358	590,357.792100	2,128,253.578600
1358 - 1359	57°27'18"NW	0.75	1359	590,357.159200	2,128,253.982500
1359 - 1360	57°26'52"NW	11.30	1360	590,347.635900	2,128,260.061700
1360 - 1361	39°47'53"NW	10.70	1361	590,340.787700	2,128,268.281700
1361 - 1362	52°28'37"NW	0.62	1362	590,340.295100	2,128,268.660000
1362 - 1363	52°28'45"NW	10.08	1363	590,332.302000	2,128,274.797900
1363 - 1364	34°49'43"NW	12.05	1364	590,325.420500	2,128,284.688500
1364 - 1365	06°10'18"NW	19.04	1365	590,323.373000	2,128,303.622600
1365 - 1366	01°08'17"NW	9.43	1366	590,323.185600	2,128,313.054900
1366 - 1367	08°19'26"NE	10.16	1367	590,324.657000	2,128,323.111500
1367 - 1368	01°08'18"NW	80.20	1368	590,323.063400	2,128,403.298700
1368 - 1369	17°17'48"NE	10.57	1369	590,326.205400	2,128,413.388500

Est-PV	Rumbo	Distancia (metros)	Vértice No.	Coordenadas UTM	
				X	Y
1369 - 1370	01°08'18"NW	10.03	1370	590,326.006200	2,128,423.411900
1370 - 1371	08°19'26"NE	10.16	1371	590,327.477600	2,128,433.468500
1371 - 1372	17°17'47"NE	10.57	1372	590,330.619600	2,128,443.558400
1372 - 1373	08°19'30"NE	3.05	1373	590,331.061100	2,128,446.575500
1373 - 1374	08°19'22"NE	6.20	1374	590,331.957900	2,128,452.705600
1374 - 1375	08°19'29"NE	0.89	1375	590,332.086800	2,128,453.586500
1375 - 1376	07°03'29"NE	0.55	1376	590,332.154800	2,128,454.135700
1376 - 1377	06°59'20"NE	0.81	1377	590,332.252800	2,128,454.935100
1377 - 1378	06°59'31"NE	7.27	1378	590,333.138100	2,128,462.153500
1378 - 1379	06°59'34"NE	3.21	1379	590,333.529200	2,128,465.342000
1379 - 1380	17°17'45"NE	10.57	1380	590,336.671100	2,128,475.431900
1380 - 1381	01°08'18"NW	40.10	1381	590,335.874300	2,128,515.525400
1381 - 1382	19°34'24"NW	21.14	1382	590,328.793600	2,128,535.439600
1382 - 1383	30°53'02"NW	13.47	1383	590,321.878800	2,128,547.000700
1383 - 1384	34°49'40"NW	2.97	1384	590,320.184600	2,128,549.435800
1384 - 1385	34°49'41"NW	13.30	1385	590,312.586500	2,128,560.356600
1385 - 1386	34°49'42"NW	7.83	1386	590,308.116000	2,128,566.782000
1386 - 1387	27°42'12"NW	11.21	1387	590,302.905100	2,128,576.705800
1387 - 1388	39°47'54"NW	10.70	1388	590,296.056800	2,128,584.925800
1388 - 1389	39°47'53"NW	10.70	1389	590,289.208500	2,128,593.145900
1389 - 1390	52°28'43"NW	10.70	1390	590,280.722800	2,128,599.662200
1390 - 1391	64°34'22"NW	11.21	1391	590,270.599800	2,128,604.474800
1391 - 1392	72°42'14"NW	10.57	1392	590,260.509900	2,128,607.616700
1392 - 1393	81°40'33"NW	10.16	1393	590,250.453400	2,128,609.088100
1393 - 1394	88°51'20"SW	0.58	1394	590,249.877600	2,128,609.076600
1394 - 1395	88°51'41"SW	19.47	1395	590,230.406600	2,128,608.689700
1395 - 1396	79°23'57"SW	10.16	1396	590,220.416200	2,128,606.819900
1396 - 1397	80°43'50"SW	11.81	1397	590,208.755500	2,128,604.916800
1397 - 1398	55°10'23"SW	2.68	1398	590,206.557600	2,128,603.387700
1398 - 1399	72°42'14"NW	4.70	1399	590,202.073200	2,128,604.784100
1399 - 1400	88°51'39"SW	10.03	1400	590,192.049700	2,128,604.584800
1400 - 1401	81°40'34"NW	20.33	1401	590,171.936500	2,128,607.527500
1401 - 1402	72°42'11"NW	10.57	1402	590,161.846800	2,128,610.669500
1402 - 1403	64°34'26"NW	11.21	1403	590,151.723700	2,128,615.481900
1403 - 1404	72°42'10"NW	3.63	1404	590,148.254300	2,128,616.562300
1404 - 1405	72°42'12"NW	6.93	1405	590,141.633800	2,128,618.623900
1405 - 1406	39°47'54"NW	10.70	1406	590,134.785500	2,128,626.843900
1406 - 1407	72°42'13"NW	21.14	1407	590,114.605900	2,128,633.127700
1407 - 1408	81°40'35"NW	10.16	1408	590,104.549200	2,128,634.599000
1408 - 1409	72°42'11"NW	10.57	1409	590,094.459400	2,128,637.741000
1409 - 1410	88°51'40"SW	51.80	1410	590,042.671800	2,128,636.711700
1410 - 1411	79°23'56"SW	10.16	1411	590,032.681600	2,128,634.841900
1411 - 1412	70°25'34"SW	10.57	1412	590,022.724500	2,128,631.301500
1412 - 1413	80°43'52"SW	11.82	1413	590,011.063700	2,128,629.398500
1413 - 1414	88°51'40"SW	30.08	1414	589,980.993500	2,128,628.800800
1414 - 1415	72°42'15"NW	10.57	1415	589,970.903600	2,128,631.942600
1415 - 1416	88°51'39"SW	10.03	1416	589,960.880200	2,128,631.743300
1416 - 1417	72°42'11"NW	10.57	1417	589,950.790400	2,128,634.885300
1417 - 1418	88°51'41"SW	10.03	1418	589,940.767100	2,128,634.686100

Est-PV	Rumbo	Distancia (metros)	Vértice No.	Coordenadas UTM	
				X	Y
1418 - 1419	88°51'40"SW	21.38	1419	589,919.392800	2,128,634.261200
1419 - 1420	88°51'40"SW	18.72	1420	589,900.673400	2,128,633.889100
1420 - 1421	81°40'35"NW	10.16	1421	589,890.616800	2,128,635.360400
1421 - 1422	61°23'42"NW	2.84	1422	589,888.123800	2,128,636.719900
1422 - 1423	61°23'36"NW	10.63	1423	589,878.789900	2,128,641.810300
1423 - 1424	57°26'54"NW	1.72	1424	589,877.340500	2,128,642.735500
1424 - 1425	57°26'56"NW	10.33	1425	589,868.633600	2,128,648.293300
1425 - 1426	52°28'43"NW	29.04	1426	589,845.601100	2,128,665.980300
1426 - 1427	72°42'14"NW	32.46	1427	589,814.610800	2,128,675.630300
1427 - 1428	64°34'28"NW	11.21	1428	589,804.487700	2,128,680.442600
1428 - 1429	67°56'22"NW	12.73	1429	589,792.694100	2,128,685.222000
1429 - 1430	83°00'33"NW	11.82	1430	589,780.966900	2,128,686.660000
1430 - 1431	67°56'23"NW	12.73	1431	589,769.173400	2,128,691.439300
1431 - 1432	64°34'25"NW	11.21	1432	589,759.050300	2,128,696.251800
1432 - 1433	72°42'15"NW	10.57	1433	589,748.960400	2,128,699.393600
1433 - 1434	75°11'36"NW	12.16	1434	589,737.199900	2,128,702.502300
1434 - 1435	61°23'37"NW	13.47	1435	589,725.373200	2,128,708.952100
1435 - 1436	39°47'56"NW	10.70	1436	589,718.524900	2,128,717.172000
1436 - 1437	27°42'13"NW	11.21	1437	589,713.313900	2,128,727.095900
1437 - 1438	39°47'57"NW	10.70	1438	589,706.465500	2,128,735.315800
1438 - 1439	50°32'15"NW	3.20	1439	589,703.991100	2,128,737.352800
1439 - 1440	50°32'14"NW	12.20	1440	589,694.572200	2,128,745.106800
1440 - 1441	85°15'04"SE	49.60	1441	589,743.999200	2,128,741.000700
1441 - 1442	76°45'43"NE	34.93	1442	589,778.000400	2,128,748.999300
1442 - 1443	58°45'35"NE	71.34	1443	589,838.999800	2,128,786.000300
1443 - 1444	79°52'30"NE	28.44	1444	589,867.000500	2,128,791.000500
1444 - 1445	54°33'59"NE	63.82	1445	589,918.999500	2,128,828.000000
1445 - 1446	68°57'44"NE	55.71	1446	589,970.999700	2,128,848.000100
1446 - 1447	86°28'44"NE	65.12	1447	590,035.999700	2,128,851.999700
1447 - 1448	79°56'18"NE	62.97	1448	590,097.999800	2,128,863.000600
1448 - 1449	50°11'48"NE	31.24	1449	590,122.000200	2,128,882.999300
1449 - 1450	39°10'18"NE	34.83	1450	590,143.999900	2,128,910.000700
1450 - 1451	58°34'17"NE	18.68	1451	590,159.936400	2,128,919.739300
1451 - 1452	58°34'18"NE	23.51	1452	590,179.999700	2,128,931.999500
1452 - 1453	72°01'49"NE	18.07	1453	590,197.187700	2,128,937.574100
1453 - 1454	71°46'25"NE	46.13	1454	590,240.999200	2,128,952.000800
1454 - 1455	60°31'27"NE	26.42	1455	590,263.999200	2,128,965.000700
1455 - 1456	43°31'57"NE	27.59	1456	590,282.999800	2,128,985.000400
1456 - 1457	23°04'16"NE	2.86	1457	590,284.119100	2,128,987.628200
1457 - 1458	82°04'53"SW	15.40	1458	590,268.866900	2,128,985.506800
1458 - 1459	82°10'15"SW	62.45	1459	590,206.999900	2,128,977.000000
1459 - 1460	75°17'30"SW	82.71	1460	590,127.000000	2,128,956.000000
1460 - 1461	68°25'43"NW	46.24	1461	590,083.999900	2,128,973.000000
1461 - 1462	55°37'10"NW	23.02	1462	590,064.999900	2,128,986.000000
1462 - 1463	35°38'49"NW	121.83	1463	589,993.999900	2,129,085.000000
1463 - 1464	16°24'39"NW	25.99	1464	589,986.657800	2,129,109.928500
1464 - 1465	20°13'29"NW	5.30	1465	589,984.825600	2,129,114.901600
1465 - 1466	20°13'29"NW	54.46	1466	589,966.000000	2,129,166.000000
1466 - 1467	35°32'15"NW	60.22	1467	589,931.000000	2,129,215.000000

Est-PV	Rumbo	Distancia (metros)	Vértice No.	Coordenadas UTM	
				X	Y
1467 - 1468	27°04'19"NW	50.54	1468	589,907.999900	2,129,260.000000
1468 - 1469	00°00'00"NE	42.00	1469	589,908.000000	2,129,302.000000
1469 - 1470	24°10'44"NW	53.71	1470	589,886.000000	2,129,351.000100
1470 - 1471	06°42'35"NW	85.59	1471	589,875.999900	2,129,436.000000
1471 - 1472	04°45'49"NE	12.04	1472	589,876.999900	2,129,448.000000
1472 - 1473	12°09'43"NW	12.91	1473	589,874.280200	2,129,460.619400
1473 - 1474	12°09'43"NW	70.81	1474	589,859.361200	2,129,529.844500
1474 - 1475	12°09'44"NW	34.94	1475	589,852.000000	2,129,564.000000
1475 - 1476	36°01'37"NW	13.60	1476	589,844.000000	2,129,575.000100
1476 - 1477	21°15'03"NW	19.31	1477	589,836.999900	2,129,592.999900
1477 - 1478	05°17'24"NE	54.23	1478	589,842.000000	2,129,647.000100
1478 - 1479	11°28'10"NE	70.41	1479	589,855.999900	2,129,716.000000
1479 - 1480	21°32'28"NE	40.85	1480	589,871.000000	2,129,753.999900
1480 - 1481	19°21'28"NW	117.43	1481	589,832.074600	2,129,864.794200
1481 - 1482	47°45'13"NW	76.09	1482	589,775.747000	2,129,915.951700
1482 - 1483	43°51'21"NE	36.13	1483	589,800.778600	2,129,942.003400
1483 - 1484	35°54'14"NE	2.83	1484	589,802.440000	2,129,944.298200
1484 - 1485	35°54'14"NE	10.00	1485	589,808.303200	2,129,952.396700
1485 - 1486	35°54'12"NE	5.85	1486	589,811.732000	2,129,957.132800
1486 - 1487	35°54'10"NE	7.74	1487	589,816.269700	2,129,963.400700
1487 - 1488	50°24'26"NE	34.55	1488	589,842.890000	2,129,985.417200
1488 - 1489	58°08'31"NE	31.93	1489	589,870.010800	2,130,002.270800
1489 - 1490	42°52'23"NE	32.64	1490	589,892.216300	2,130,026.189100
1490 - 1491	24°17'16"NE	26.87	1491	589,903.268800	2,130,050.681500
1491 - 1492	00°28'11"NE	30.96	1492	589,903.522600	2,130,081.637400
1492 - 1493	05°54'09"NW	33.59	1493	589,900.068300	2,130,115.048500
1493 - 1494	25°54'50"NW	37.97	1494	589,883.472800	2,130,149.204200
1494 - 1495	35°31'09"NW	30.53	1495	589,865.735800	2,130,174.052800
1495 - 1496	20°19'06"NW	15.02	1496	589,860.521900	2,130,188.133900
1496 - 1497	14°10'01"NE	19.77	1497	589,865.359700	2,130,207.298800
1497 - 1498	16°07'05"NE	62.28	1498	589,882.650900	2,130,267.134000
1498 - 1499	09°38'42"NE	51.03	1499	589,891.200600	2,130,317.441100
1499 - 1500	01°08'20"NW	47.34	1500	589,890.259500	2,130,364.774100
1500 - 1501	17°23'56"NW	39.78	1501	589,878.363200	2,130,402.737300
1501 - 1502	11°31'40"NW	48.54	1502	589,868.663600	2,130,450.294200
1502 - 1503	12°38'32"NE	21.71	1503	589,873.415200	2,130,471.478000
1503 - 1504	27°23'02"NE	20.83	1504	589,882.995300	2,130,489.972600
1504 - 1505	40°29'41"NE	19.16	1505	589,895.438900	2,130,504.544900
1505 - 1506	15°40'56"NE	17.87	1506	589,900.269700	2,130,521.751300
1506 - 1507	08°47'47"NW	28.14	1507	589,895.966500	2,130,549.559100
1507 - 1508	06°20'01"NW	26.67	1508	589,893.024600	2,130,576.063900
1508 - 1509	06°33'25"NE	29.71	1509	589,896.417000	2,130,605.577000
1509 - 1510	20°39'44"NE	29.99	1510	589,907.000600	2,130,633.641400
1510 - 1511	12°53'49"NE	19.68	1511	589,911.394100	2,130,652.828800
1511 - 1512	11°08'49"NW	27.47	1512	589,906.083200	2,130,679.781300
1512 - 1513	24°20'15"NW	18.18	1513	589,898.591400	2,130,696.344800
1513 - 1514	31°43'06"NW	20.33	1514	589,887.901700	2,130,713.640500
1514 - 1515	25°48'56"NW	30.02	1515	589,874.829400	2,130,740.663000
1515 - 1516	27°32'37"NW	28.01	1516	589,861.874600	2,130,765.502500

Est-PV	Rumbo	Distancia (metros)	Vértice No.	Coordenadas UTM	
				X	Y
1516 - 1517	27°42'15"NW	8.17	1517	589,858.076800	2,130,772.734900
1517 - 1518	01°06'24"NE	11.65	1518	589,858.301900	2,130,784.387300
1518 - 1519	50°59'36"SE	15.29	1519	589,870.181900	2,130,774.764800
1519 - 1520	80°16'24"SE	480.47	1520	590,343.741100	2,130,693.591600
1520 - 1521	72°57'00"NE	436.04	1521	590,760.614600	2,130,821.439800
1521 - 1522	73°56'37"SE	151.06	1522	590,905.777900	2,130,779.660900
1522 - 1523	84°04'53"SE	624.13	1523	591,526.580400	2,130,715.305400
1523 - 1524	83°50'31"SE	427.46	1524	591,951.573200	2,130,669.452500
1524 - 1525	83°00'32"SE	696.28	1525	592,642.675400	2,130,584.706700
1525 - 1526	26°33'24"SW	409.87	1526	592,459.428800	2,130,218.081100
1526 - 1527	22°42'16"SW	213.32	1527	592,377.091300	2,130,021.289900
1527 - 1528	22°42'16"SW	4.58	1528	592,375.325100	2,130,017.068600
1528 - 1529	22°42'15"SW	12.48	1529	592,370.506300	2,130,005.551300
1529 - 1530	22°42'17"SW	4.05	1530	592,368.943800	2,130,001.816900
1530 - 1531	22°42'16"SW	12.00	1531	592,364.311900	2,129,990.746400
1531 - 1532	22°41'56"SW	3.49	1532	592,362.963800	2,129,987.523500
1532 - 1533	22°38'43"SW	3.38	1533	592,361.662800	2,129,984.405000
1533 - 1534	22°38'40"SW	6.58	1534	592,359.130200	2,129,978.334100
1534 - 1535	22°38'39"SW	4.76	1535	592,357.297500	2,129,973.940900
1535 - 1536	22°38'38"SW	2.55	1536	592,356.317500	2,129,971.591700
1536 - 1537	22°38'36"SW	4.03	1537	592,354.765900	2,129,967.872200
1537 - 1538	22°38'39"SW	4.69	1538	592,352.960900	2,129,963.545400
1538 - 1539	22°38'39"SW	36.22	1539	592,339.014500	2,129,930.114400
1539 - 1540	22°38'39"SW	123.36	1540	592,291.518000	2,129,816.260300
1540 - 1541	22°38'39"SW	83.41	1541	592,259.403100	2,129,739.277400
1541 - 1542	22°38'39"SW	95.57	1542	592,222.607400	2,129,651.073900
1542 - 1543	22°38'40"SW	28.07	1543	592,211.799900	2,129,625.167400
1543 - 1544	22°38'39"SW	3.79	1544	592,210.340900	2,129,621.670000
1544 - 1545	66°28'44"SE	533.16	1545	592,699.203400	2,129,408.894000
1545 - 1546	66°28'44"SE	21.00	1546	592,718.461700	2,129,400.511900
1546 - 1547	72°34'21"SE	12.24	1547	592,730.136200	2,129,396.847200
1547 - 1548	72°34'21"SE	25.99	1548	592,754.928600	2,129,389.064700
1548 - 1549	72°34'21"SE	225.72	1549	592,970.291700	2,129,321.460500
1549 - 1550	76°29'48"SE	330.10	1550	593,291.263400	2,129,244.382300
1550 - 1551	73°39'36"SE	63.48	1551	593,352.180400	2,129,226.522800
1551 - 1552	73°39'29"SE	33.54	1552	593,384.365400	2,129,217.085800
1552 - 1553	73°39'33"SE	28.53	1553	593,411.744600	2,129,209.058500
1553 - 1554	73°39'32"SE	2.80	1554	593,414.428100	2,129,208.271700
1554 - 1555	73°39'19"SE	0.30	1555	593,414.717600	2,129,208.186800
1555 - 1556	73°39'36"SE	0.72	1556	593,415.404900	2,129,207.985300
1556 - 1557	73°39'33"SE	5.75	1557	593,420.924800	2,129,206.366900
1557 - 1558	73°39'33"SE	422.56	1558	593,826.412000	2,129,087.482100
1558 - 1559	73°39'11"SE	167.79	1559	593,987.418700	2,129,040.257700
1559 - 1560	71°06'21"SE	18.21	1560	594,004.651400	2,129,034.359600
1560 - 1561	75°49'46"SE	30.12	1561	594,033.851400	2,129,026.986900
1561 - 1562	75°49'46"SE	243.34	1562	594,269.786000	2,128,967.415900
1562 - 1563	75°49'46"SE	333.02	1563	594,592.676800	2,128,885.889200
1563 - 1564	75°49'46"SE	85.78	1564	594,675.847300	2,128,864.889500
1564 - 1565	73°18'11"SE	215.92	1565	594,882.668300	2,128,802.853100

Est-PV	Rumbo	Distancia (metros)	Vértice No.	Coordenadas UTM	
				X	Y
1565 - 1566	73°18'11"SE	69.49	1566	594,949.227800	2,128,782.888500
1566 - 1567	73°18'11"SE	53.99	1567	595,000.946200	2,128,767.375500
1567 - 1568	73°18'11"SE	41.52	1568	595,040.714400	2,128,755.446900
1568 - 1569	73°18'11"SE	26.62	1569	595,066.216600	2,128,747.797400
1569 - 1570	73°18'12"SE	28.24	1570	595,093.262900	2,128,739.684900
1570 - 1571	73°18'11"SE	36.16	1571	595,127.897100	2,128,729.296300
1571 - 1572	73°18'11"SE	11.37	1572	595,138.788100	2,128,726.029500
1572 - 1573	73°18'10"SE	5.74	1573	595,144.289200	2,128,724.379400
1573 - 1574	73°18'11"SE	10.50	1574	595,154.344100	2,128,721.363400
1574 - 1575	73°18'13"SE	1.77	1575	595,156.035100	2,128,720.856200
1575 - 1576	73°18'14"SE	0.81	1576	595,156.815600	2,128,720.622100
1576 - 1577	73°17'53"SE	0.68	1577	595,157.466500	2,128,720.426800
1577 - 1578	73°18'34"SE	1.54	1578	595,158.937000	2,128,719.985900
1578 - 1579	73°17'55"SE	2.14	1579	595,160.987400	2,128,719.370700
1579 - 1580	73°19'45"SE	0.25	1580	595,161.227500	2,128,719.298800
1580 - 1581	73°18'09"SE	0.31	1581	595,161.526200	2,128,719.209200
1581 - 1582	73°17'47"SE	0.26	1582	595,161.770800	2,128,719.135800
1582 - 1583	73°18'34"SE	0.13	1583	595,161.891200	2,128,719.099700
1583 - 1584	14°57'05"NE	5.33	1584	595,163.267500	2,128,724.253600
1584 - 1585	14°56'01"NE	2.84	1585	595,164.000000	2,128,727.000000
1585 - 1586	61°42'02"NE	3.88	1586	595,167.415300	2,128,728.838900
1586 - 1587	61°41'54"NE	10.89	1587	595,176.999900	2,128,734.000000
1587 - 1588	77°00'20"NE	7.72	1588	595,184.525400	2,128,735.736600
1588 - 1589	82°54'32"NE	17.61	1589	595,202.000400	2,128,737.910400
1589 - 1590	44°45'58"NE	15.62	1590	595,212.999900	2,128,749.000000
1590 - 1591	83°39'35"NE	9.06	1591	595,221.999900	2,128,750.000000
1591 - 1592	73°58'55"SE	13.12	1592	595,234.614300	2,128,746.378600
1592 - 1593	73°58'56"SE	29.54	1593	595,263.003900	2,128,738.228500
1593 - 1594	79°02'19"SE	27.50	1594	595,290.000000	2,128,733.000000
1594 - 1595	67°22'46"SE	12.29	1595	595,301.347900	2,128,728.271600
1595 - 1596	67°22'49"SE	17.77	1596	595,317.749000	2,128,721.437900
1596 - 1597	67°22'48"SE	34.94	1597	595,350.000000	2,128,708.000000
1597 - 1598	79°22'50"SE	16.28	1598	595,366.000000	2,128,705.000100
1598 - 1599	63°26'04"NE	7.05	1599	595,372.304100	2,128,708.152200
1599 - 1600	06°26'28"NE	3.66	1600	595,372.714300	2,128,711.785600
1600 - 1601	24°46'29"NW	11.25	1601	595,368.000000	2,128,722.000000
1601 - 1602	37°52'52"NW	8.76	1602	595,362.622000	2,128,728.913000
1602 - 1603	29°16'39"NW	19.47	1603	595,353.101100	2,128,745.894600
1603 - 1604	14°48'44"NW	38.27	1604	595,343.316300	2,128,782.896000
1604 - 1605	14°14'30"NW	78.52	1605	595,324.000000	2,128,859.000100
1605 - 1606	62°26'50"NW	51.88	1606	595,277.999900	2,128,882.999900
1606 - 1607	26°33'52"NW	8.94	1607	595,273.999900	2,128,891.000100
1607 - 1608	03°41'28"NE	31.06	1608	595,275.999900	2,128,922.000100
1608 - 1609	58°23'33"NW	30.53	1609	595,250.000000	2,128,938.000000
1609 - 1610	46°44'08"NW	46.69	1610	595,215.999900	2,128,970.000000
1610 - 1611	30°05'22"NW	66.10	1611	595,182.858700	2,129,027.195500
1611 - 1612	30°05'22"NW	57.56	1612	595,154.000000	2,129,077.000000
1612 - 1613	19°26'24"NW	18.03	1613	595,148.000000	2,129,093.999900
1613 - 1614	06°10'12"NE	74.43	1614	595,155.999900	2,129,168.000000

Est-PV	Rumbo	Distancia (metros)	Vértice No.	Coordenadas UTM	
				X	Y
1614 - 1615	00°49'06"NW	70.01	1615	595,155.000000	2,129,237.999900
1615 - 1616	18°26'05"NW	37.95	1616	595,143.000000	2,129,274.000000
1616 - 1617	33°41'24"NW	50.48	1617	595,115.000000	2,129,316.000000
1617 - 1618	21°02'39"NE	78.12	1618	595,143.052300	2,129,388.910000
1618 - 1619	31°35'15"NE	47.44	1619	595,167.901600	2,129,429.321300
1619 - 1620	51°20'24"NE	34.70	1620	595,195.000000	2,129,451.000000
1620 - 1621	66°02'15"NE	9.85	1621	595,204.000000	2,129,455.000000
1621 - 1622	85°29'09"SE	38.12	1622	595,241.999900	2,129,451.999900
1622 - 1623	72°10'51"NE	58.82	1623	595,297.999900	2,129,470.000000
1623 - 1624	66°11'38"NE	74.32	1624	595,366.000000	2,129,500.000000
1624 - 1625	19°58'59"NW	105.34	1625	595,329.999900	2,129,599.000100
1625 - 1626	42°49'31"NE	34.50	1626	595,353.452600	2,129,624.304300
1626 - 1627	42°49'31"NE	21.40	1627	595,367.999900	2,129,640.000000
1627 - 1628	07°07'28"NW	16.12	1628	595,366.000000	2,129,656.000200
1628 - 1629	36°30'40"NW	95.80	1629	595,309.000000	2,129,732.999900
1629 - 1630	11°46'06"NW	49.03	1630	595,298.999900	2,129,781.000000
1630 - 1631	00°00'02"NE	7.44	1631	595,299.000000	2,129,788.435700
1631 - 1632	00°00'00"NE	80.56	1632	595,299.000000	2,129,869.000000
1632 - 1633	14°02'10"NW	20.62	1633	595,294.000000	2,129,889.000000
1633 - 1634	24°26'39"NW	8.02	1634	595,290.679700	2,129,896.304500
1634 - 1635	24°26'37"NW	16.14	1635	595,284.000000	2,129,911.000000
1635 - 1636	00°00'01"NW	12.00	1636	595,283.999900	2,129,923.000000
1636 - 1637	66°22'13"NE	17.46	1637	595,300.000000	2,129,930.000100
1637 - 1638	59°55'52"SE	20.98	1638	595,318.157100	2,129,919.488000
1638 - 1639	59°55'53"SE	22.93	1639	595,338.000000	2,129,908.000000
1639 - 1640	86°31'54"SE	33.06	1640	595,370.999900	2,129,906.000100
1640 - 1641	47°29'03"NE	18.27	1641	595,384.465900	2,129,918.346200
1641 - 1642	53°28'41"NE	16.80	1642	595,397.970700	2,129,928.347200
1642 - 1643	39°29'25"NE	17.22	1643	595,408.924600	2,129,941.639900
1643 - 1644	23°46'19"NE	15.24	1644	595,415.068500	2,129,955.588300
1644 - 1645	23°46'20"NE	23.98	1645	595,424.733200	2,129,977.529700
1645 - 1646	23°46'21"NE	45.32	1646	595,443.000100	2,130,019.000000
1646 - 1647	43°01'25"NE	5.13	1647	595,446.497600	2,130,022.747500
1647 - 1648	43°01'30"NE	15.39	1648	595,456.999900	2,130,033.999900
1648 - 1649	82°52'31"SE	9.44	1649	595,466.371800	2,130,032.828500
1649 - 1650	77°45'12"SE	13.67	1650	595,479.733200	2,130,029.928300
1650 - 1651	64°59'14"SE	10.57	1651	595,489.309400	2,130,025.460300
1651 - 1652	52°29'43"SE	12.75	1652	595,499.427900	2,130,017.694800
1652 - 1653	52°29'45"SE	22.31	1653	595,517.126600	2,130,004.112100
1653 - 1654	52°29'45"SE	14.97	1654	595,529.000000	2,129,995.000000
1654 - 1655	62°26'48"SE	11.58	1655	595,539.264700	2,129,989.644400
1655 - 1656	66°00'02"SE	17.91	1656	595,555.625900	2,129,982.360200
1656 - 1657	79°59'30"SE	13.58	1657	595,568.999900	2,129,980.000000
1657 - 1658	73°18'02"NE	10.44	1658	595,578.999900	2,129,983.000000
1658 - 1659	58°34'13"NE	22.72	1659	595,598.383500	2,129,994.845500
1659 - 1660	58°34'14"NE	19.47	1660	595,615.000000	2,130,004.999900
1660 - 1661	86°25'26"SE	12.96	1661	595,627.938700	2,130,004.191300
1661 - 1662	68°55'51"SE	19.24	1662	595,645.888100	2,129,997.276300
1662 - 1663	65°41'43"SE	17.68	1663	595,661.999900	2,129,990.000000

Est-PV	Rumbo	Distancia (metros)	Vértice No.	Coordenadas UTM	
				X	Y
1663 - 1664	45°00'02"NE	14.14	1664	595,672.000100	2,130,000.000000
1664 - 1665	08°58'22"NW	19.24	1665	595,669.000000	2,130,019.000000
1665 - 1666	02°46'10"NE	9.20	1666	595,669.444400	2,130,028.186200
1666 - 1667	02°46'12"NE	27.01	1667	595,670.750000	2,130,055.168200
1667 - 1668	02°46'12"NE	25.86	1668	595,671.999900	2,130,081.000000
1668 - 1669	41°49'12"NE	25.50	1669	595,688.999900	2,130,100.000000
1669 - 1670	68°11'55"NE	10.77	1670	595,699.000000	2,130,104.000000
1670 - 1671	78°41'24"SE	20.40	1671	595,718.999900	2,130,100.000000
1671 - 1672	61°55'38"NE	17.00	1672	595,734.000000	2,130,108.000100
1672 - 1673	11°18'35"NE	30.59	1673	595,740.000000	2,130,138.000100
1673 - 1674	28°44'23"NW	35.36	1674	595,723.000000	2,130,169.000000
1674 - 1675	06°46'21"NE	34.53	1675	595,727.072000	2,130,203.288200
1675 - 1676	14°02'11"NE	18.19	1676	595,731.484400	2,130,220.937500
1676 - 1677	20°58'12"NE	43.30	1677	595,746.979700	2,130,261.367000
1677 - 1678	22°08'07"NE	26.59	1678	595,756.999900	2,130,286.000000
1678 - 1679	45°00'00"NE	11.53	1679	595,765.149900	2,130,294.150000
1679 - 1680	50°57'37"NE	10.04	1680	595,772.949000	2,130,300.474500
1680 - 1681	56°14'17"NE	15.21	1681	595,785.598000	2,130,308.930100
1681 - 1682	52°01'41"NE	27.06	1682	595,806.933700	2,130,325.582400
1682 - 1683	49°05'40"NE	30.61	1683	595,830.072000	2,130,345.629200
1683 - 1684	46°10'08"NE	53.96	1684	595,868.999800	2,130,383.000100
1684 - 1685	75°04'07"NE	15.52	1685	595,884.000000	2,130,387.000100
1685 - 1686	83°09'20"SE	5.49	1686	595,889.448000	2,130,386.346200
1686 - 1687	83°09'26"SE	44.87	1687	595,933.999900	2,130,381.000000
1687 - 1688	07°58'11"NE	50.49	1688	595,941.000100	2,130,430.999900
1688 - 1689	80°14'50"NE	21.47	1689	595,962.160400	2,130,434.636900
1689 - 1690	80°14'50"NE	17.36	1690	595,979.266400	2,130,437.577100
1690 - 1691	80°14'52"NE	17.22	1691	595,996.240000	2,130,440.494300
1691 - 1692	80°14'51"NE	8.89	1692	596,004.999900	2,130,441.999900
1692 - 1693	81°28'10"SE	23.93	1693	596,028.664500	2,130,438.450300
1693 - 1694	81°28'10"SE	16.52	1694	596,045.000000	2,130,436.000100
1694 - 1695	51°44'43"SE	13.83	1695	596,055.862100	2,130,427.435700
1695 - 1696	51°44'43"SE	15.67	1696	596,068.169300	2,130,417.731900
1696 - 1697	51°44'43"SE	24.38	1697	596,087.314900	2,130,402.636300
1697 - 1698	51°44'46"SE	12.33	1698	596,097.000100	2,130,395.000100
1698 - 1699	35°18'38"SE	19.00	1699	596,107.984100	2,130,379.493000
1699 - 1700	35°18'39"SE	10.41	1700	596,113.999900	2,130,371.000000
1700 - 1701	14°02'10"SE	12.37	1701	596,116.999900	2,130,359.000000
1701 - 1702	20°33'19"SW	8.54	1702	596,114.000000	2,130,351.000000
1702 - 1703	01°58'31"SW	6.00	1703	596,113.793000	2,130,344.998800
1703 - 1704	01°58'29"SW	13.87	1704	596,113.315100	2,130,331.138300
1704 - 1705	01°58'31"SW	9.14	1705	596,112.999900	2,130,322.000000
1705 - 1706	17°21'14"SE	8.82	1706	596,115.632000	2,130,313.577300
1706 - 1707	17°21'16"SE	7.94	1707	596,118.000000	2,130,306.000000
1707 - 1708	42°21'51"SE	33.15	1708	596,140.335000	2,130,281.509500
1708 - 1709	44°31'35"SE	72.25	1709	596,191.000000	2,130,230.000000
1709 - 1710	30°24'40"SE	53.34	1710	596,218.000000	2,130,184.000100
1710 - 1711	18°51'10"NE	22.55	1711	596,225.285400	2,130,205.336100
1711 - 1712	21°02'34"NE	26.58	1712	596,234.830500	2,130,230.146500

Est-PV	Rumbo	Distancia (metros)	Vértice No.	Coordenadas UTM	
				X	Y
1712 - 1713	28°48'39"NE	62.60	1713	596,265.000000	2,130,285.000000
1713 - 1714	55°18'20"NE	7.10	1714	596,270.834000	2,130,289.038800
1714 - 1715	55°18'15"NE	8.72	1715	596,278.000000	2,130,294.000000
1715 - 1716	85°21'53"NE	11.86	1716	596,289.820100	2,130,294.958300
1716 - 1717	85°21'50"NE	25.26	1717	596,314.999900	2,130,297.000100
1717 - 1718	26°33'55"NE	17.89	1718	596,323.000000	2,130,313.000000
1718 - 1719	03°48'51"NW	45.10	1719	596,319.999900	2,130,358.000000
1719 - 1720	06°20'24"NE	36.22	1720	596,323.999900	2,130,394.000000
1720 - 1721	19°10'44"NE	24.35	1721	596,332.000000	2,130,417.000100
1721 - 1722	27°53'51"NW	13.87	1722	596,325.509900	2,130,429.259000
1722 - 1723	27°53'49"NW	24.60	1723	596,314.000000	2,130,451.000000
1723 - 1724	03°30'11"NE	49.09	1724	596,316.999800	2,130,499.999900
1724 - 1725	58°23'34"NE	15.26	1725	596,330.000000	2,130,507.999900
1725 - 1726	78°54'22"NE	32.57	1726	596,361.960900	2,130,514.266800
1726 - 1727	67°57'31"NE	25.94	1727	596,386.000500	2,130,523.999600
1727 - 1728	36°43'09"NW	20.04	1728	596,374.019200	2,130,540.062500
1728 - 1729	42°42'33"NW	16.25	1729	596,363.000000	2,130,552.000000
1729 - 1730	15°02'29"NE	58.24	1730	596,378.114700	2,130,608.245900
1730 - 1731	08°44'45"NE	32.19	1731	596,383.008700	2,130,640.057100
1731 - 1732	08°44'46"NE	39.40	1732	596,389.000000	2,130,679.000100
1732 - 1733	07°44'00"NE	81.74	1733	596,400.000000	2,130,760.000000
1733 - 1734	81°15'15"SE	13.15	1734	596,412.999900	2,130,758.000100
1734 - 1735	65°33'23"NE	12.08	1735	596,423.999900	2,130,763.000000
1735 - 1736	07°18'20"NE	21.76	1736	596,426.766900	2,130,784.582700
1736 - 1737	09°38'20"NE	32.23	1737	596,432.163700	2,130,816.358700
1737 - 1738	12°25'33"NE	45.71	1738	596,442.000000	2,130,861.000100
1738 - 1739	77°00'20"NE	13.34	1739	596,455.000000	2,130,864.000000
1739 - 1740	80°32'15"SE	30.41	1740	596,485.000100	2,130,859.000000
1740 - 1741	55°00'27"SE	24.41	1741	596,504.999900	2,130,845.000000
1741 - 1742	34°41'43"SE	15.81	1742	596,514.000000	2,130,832.000000
1742 - 1743	21°32'27"SE	40.85	1743	596,529.000000	2,130,793.999900
1743 - 1744	07°07'29"SE	32.25	1744	596,532.999900	2,130,762.000100
1744 - 1745	62°21'13"SE	23.71	1745	596,553.999900	2,130,751.000000
1745 - 1746	86°38'00"SE	17.03	1746	596,571.000000	2,130,750.000000
1746 - 1747	72°08'58"SE	61.98	1747	596,630.000000	2,130,731.000000
1747 - 1748	60°40'22"SE	29.25	1748	596,655.499800	2,130,716.674300
1748 - 1749	60°40'22"SE	72.83	1749	596,719.000000	2,130,681.000000
1749 - 1750	75°57'49"SE	37.11	1750	596,755.000000	2,130,672.000000
1750 - 1751	56°18'35"SE	25.49	1751	596,776.211200	2,130,657.859100
1751 - 1752	53°59'41"SE	96.95	1752	596,854.638900	2,130,600.867400
1752 - 1753	52°50'40"SE	95.81	1753	596,930.999900	2,130,543.000100
1753 - 1754	12°48'14"NW	24.74	1754	596,925.517700	2,130,567.122100
1754 - 1755	16°30'07"NW	40.55	1755	596,914.000000	2,130,606.000000
1755 - 1756	12°38'25"NW	38.03	1756	596,905.678200	2,130,643.106800
1756 - 1757	09°15'36"NW	62.64	1757	596,895.598500	2,130,704.928900
1757 - 1758	07°33'17"NW	33.83	1758	596,891.150700	2,130,738.465600
1758 - 1759	04°14'12"NW	15.58	1759	596,889.999900	2,130,754.000100
1759 - 1760	04°34'26"NE	75.24	1760	596,895.999900	2,130,829.000000
1760 - 1761	36°29'28"NE	62.58	1761	596,933.217600	2,130,879.312700

Est-PV	Rumbo	Distancia (metros)	Vértice No.	Coordenadas UTM	
				X	Y
1761 - 1762	36°29'28"NE	28.22	1762	596,950.000000	2,130,902.000000
1762 - 1763	20°33'20"NE	25.63	1763	596,958.999900	2,130,926.000100
1763 - 1764	61°23'31"NE	3.14	1764	596,961.757900	2,130,927.504300
1764 - 1765	61°23'22"NE	21.92	1765	596,981.000000	2,130,938.000000
1765 - 1766	79°28'45"SE	11.53	1766	596,992.331900	2,130,935.895500
1766 - 1767	79°28'44"SE	40.66	1767	597,032.306000	2,130,928.471700
1767 - 1768	79°28'45"SE	19.01	1768	597,051.000000	2,130,925.000000
1768 - 1769	90°00'00"NE	13.00	1769	597,063.999900	2,130,925.000000
1769 - 1770	53°48'25"NE	12.43	1770	597,074.031700	2,130,932.340300
1770 - 1771	53°48'23"NE	10.05	1771	597,082.145100	2,130,938.277000
1771 - 1772	53°48'25"NE	6.41	1772	597,087.316100	2,130,942.060600
1772 - 1773	53°48'24"NE	12.66	1773	597,097.533400	2,130,949.536700
1773 - 1774	53°48'24"NE	9.25	1774	597,104.999900	2,130,955.000000
1774 - 1775	71°33'49"NE	1.37	1775	597,106.295800	2,130,955.432000
1775 - 1776	72°58'03"NE	25.84	1776	597,130.999900	2,130,963.000000
1776 - 1777	81°01'39"SE	19.24	1777	597,149.999900	2,130,960.000100
1777 - 1778	51°06'55"SE	39.82	1778	597,180.999900	2,130,935.000100
1778 - 1779	38°14'00"SE	17.73	1779	597,191.975200	2,130,921.069800
1779 - 1780	36°57'50"SE	44.57	1780	597,218.774100	2,130,885.460100
1780 - 1781	35°26'44"SE	25.93	1781	597,233.811500	2,130,864.336100
1781 - 1782	36°01'46"SE	27.32	1782	597,249.883300	2,130,842.239200
1782 - 1783	49°16'05"SE	20.86	1783	597,265.692300	2,130,828.626000
1783 - 1784	49°16'04"SE	22.15	1784	597,282.480300	2,130,814.169700
1784 - 1785	44°37'48"SE	36.77	1785	597,308.312400	2,130,788.001900
1785 - 1786	44°10'10"SE	64.13	1786	597,353.000000	2,130,742.000000
1786 - 1787	17°14'28"NE	9.00	1787	597,355.668700	2,130,750.599300
1787 - 1788	17°14'29"NE	49.55	1788	597,370.356300	2,130,797.925800
1788 - 1789	17°14'29"NE	32.54	1789	597,380.000000	2,130,829.000000
1789 - 1790	26°33'50"NE	2.78	1790	597,381.241600	2,130,831.483300
1790 - 1791	26°33'53"NE	19.58	1791	597,389.999900	2,130,849.000000
1791 - 1792	49°23'56"SE	14.30	1792	597,400.857800	2,130,839.693300
1792 - 1793	49°23'54"SE	13.36	1793	597,411.000000	2,130,830.999900
1793 - 1794	59°19'22"SE	14.40	1794	597,423.386900	2,130,823.651800
1794 - 1795	59°19'21"SE	53.40	1795	597,469.313700	2,130,796.407100
1795 - 1796	65°46'05"SE	28.17	1796	597,494.998600	2,130,784.846700
1796 - 1797	65°57'21"SE	43.80	1797	597,535.000000	2,130,767.000000
1797 - 1798	86°11'10"NE	15.03	1798	597,550.000000	2,130,767.999900
1798 - 1799	59°02'08"NE	11.66	1799	597,560.000000	2,130,774.000000
1799 - 1800	73°08'28"NE	4.11	1800	597,563.934800	2,130,775.192400
1800 - 1801	73°08'29"NE	3.50	1801	597,567.283300	2,130,776.207100
1801 - 1802	73°08'29"NE	26.87	1802	597,592.999900	2,130,784.000000
1802 - 1803	66°02'15"SE	9.85	1803	597,602.000000	2,130,780.000000
1803 - 1804	80°47'20"SE	35.49	1804	597,637.035400	2,130,774.318600
1804 - 1805	88°11'08"SE	29.10	1805	597,666.119000	2,130,773.397400
1805 - 1806	88°43'36"SE	17.89	1806	597,684.000000	2,130,773.000000
1806 - 1807	81°01'38"NE	19.24	1807	597,703.000000	2,130,776.000000
1807 - 1808	33°41'24"NE	10.82	1808	597,709.000000	2,130,785.000000
1808 - 1809	08°58'20"NE	19.24	1809	597,711.999900	2,130,804.000000
1809 - 1810	07°07'28"NW	16.12	1810	597,710.000000	2,130,820.000000

Est-PV	Rumbo	Distancia (metros)	Vértice No.	Coordenadas UTM	
				X	Y
1810 - 1811	34°35'32"NW	35.23	1811	597,690.000000	2,130,849.000000
1811 - 1812	18°26'07"NW	15.81	1812	597,684.999900	2,130,864.000000
1812 - 1813	01°32'52"NW	37.01	1813	597,684.000000	2,130,901.000100
1813 - 1814	09°05'25"NW	25.32	1814	597,680.000000	2,130,926.000000
1814 - 1815	42°23'50"NW	62.29	1815	597,638.000000	2,130,972.000000
1815 - 1816	07°45'53"NW	22.20	1816	597,635.000100	2,130,994.000000
1816 - 1817	09°39'35"NE	47.68	1817	597,643.000000	2,131,041.000000
1817 - 1818	34°32'24"NE	93.48	1818	597,696.000000	2,131,118.000000
1818 - 1819	49°41'08"NE	43.28	1819	597,728.999900	2,131,146.000100
1819 - 1820	32°09'08"SE	20.61	1820	597,739.965500	2,131,128.554900
1820 - 1821	32°54'12"SE	23.81	1821	597,752.898300	2,131,108.566400
1821 - 1822	37°57'15"SE	18.49	1822	597,764.271800	2,131,093.985000
1822 - 1823	37°57'14"SE	28.79	1823	597,781.979700	2,131,071.282500
1823 - 1824	37°57'15"SE	13.04	1824	597,790.000000	2,131,061.000100
1824 - 1825	53°58'18"SE	5.94	1825	597,794.800400	2,131,057.508800
1825 - 1826	53°58'21"SE	21.27	1826	597,811.999900	2,131,045.000100
1826 - 1827	72°53'50"SE	6.85	1827	597,818.547400	2,131,042.985500
1827 - 1828	72°53'49"SE	5.97	1828	597,824.250100	2,131,041.230800
1828 - 1829	72°53'58"SE	0.77	1829	597,824.982100	2,131,041.005600
1829 - 1830	82°07'13"NE	1.84	1830	597,826.802200	2,131,041.257500
1830 - 1831	81°52'00"NE	0.77	1831	597,827.562100	2,131,041.366100
1831 - 1832	81°52'34"NE	0.63	1832	597,828.186300	2,131,041.455200
1832 - 1833	81°52'11"NE	0.63	1833	597,828.805100	2,131,041.543600
1833 - 1834	81°52'14"NE	0.98	1834	597,829.779600	2,131,041.682800
1834 - 1835	81°51'53"NE	0.95	1835	597,830.724700	2,131,041.817900
1835 - 1836	81°52'22"NE	0.78	1836	597,831.501300	2,131,041.928800
1836 - 1837	81°52'37"NE	0.68	1837	597,832.178800	2,131,042.025500
1837 - 1838	81°51'21"NE	0.64	1838	597,832.809800	2,131,042.115800
1838 - 1839	81°52'51"NE	0.66	1839	597,833.465200	2,131,042.209300
1839 - 1840	81°52'15"NE	0.70	1840	597,834.154800	2,131,042.307800
1840 - 1841	81°51'51"NE	0.59	1841	597,834.738900	2,131,042.391300
1841 - 1842	81°53'12"NE	0.43	1842	597,835.165400	2,131,042.452100
1842 - 1843	81°51'53"NE	1.13	1843	597,836.281900	2,131,042.611700
1843 - 1844	81°52'32"NE	0.28	1844	597,836.557200	2,131,042.651000
1844 - 1845	81°51'59"NE	0.25	1845	597,836.801400	2,131,042.685900
1845 - 1846	81°50'17"NE	0.15	1846	597,836.952700	2,131,042.707600
1846 - 1847	81°53'06"NE	0.21	1847	597,837.164500	2,131,042.737800
1847 - 1848	81°52'55"NE	0.20	1848	597,837.360100	2,131,042.765700
1848 - 1849	81°50'17"NE	0.13	1849	597,837.486300	2,131,042.783800
1849 - 1850	81°55'28"NE	0.07	1850	597,837.559600	2,131,042.794200
1850 - 1851	81°47'48"NE	0.07	1851	597,837.625500	2,131,042.803700
1851 - 1852	81°56'35"NE	0.04	1852	597,837.669300	2,131,042.809900
1852 - 1853	81°46'44"NE	0.04	1853	597,837.704600	2,131,042.815000
1853 - 1854	82°11'45"NE	0.02	1854	597,837.724300	2,131,042.817700
1854 - 1855	81°51'33"NE	0.08	1855	597,837.799100	2,131,042.828400
1855 - 1856	81°44'26"NE	0.03	1856	597,837.830100	2,131,042.832900
1856 - 1857	81°52'11"NE	0.02	1857	597,837.846200	2,131,042.835200
1857 - 1858	81°56'44"NE	0.05	1858	597,837.899200	2,131,042.842700
1858 - 1859	81°53'35"NE	0.07	1859	597,837.968000	2,131,042.852500

Est-PV	Rumbo	Distancia (metros)	Vértice No.	Coordenadas UTM	
				X	Y
1859 - 1860	81°48'50"NE	0.04	1860	597,838.011100	2,131,042.858700
1860 - 1861	81°52'11"NE	0.08	1861	597,838.091600	2,131,042.870200
1861 - 1862	81°47'13"NE	0.07	1862	597,838.159500	2,131,042.880000
1862 - 1863	81°54'52"NE	0.04	1863	597,838.195400	2,131,042.885100
1863 - 1864	81°59'38"NE	0.07	1864	597,838.266500	2,131,042.895100
1864 - 1865	81°45'28"NE	0.06	1865	597,838.323800	2,131,042.903400
1865 - 1866	81°41'18"NE	0.10	1866	597,838.421000	2,131,042.917600
1866 - 1867	10°55'44"SW	79.93	1867	597,823.267500	2,130,964.441400
1867 - 1868	10°55'44"SW	242.91	1868	597,777.214000	2,130,725.941900
1868 - 1869	74°45'55"SW	7.09	1869	597,770.377000	2,130,724.079900
1869 - 1870	14°43'19"SW	67.41	1870	597,753.246800	2,130,658.885600
1870 - 1871	14°43'19"SW	213.78	1871	597,698.920400	2,130,452.128700
1871 - 1872	14°43'18"SW	175.69	1872	597,654.273400	2,130,282.209600
1872 - 1873	14°43'19"SW	335.83	1873	597,568.928400	2,129,957.401000
1873 - 1874	52°30'03"SE	25.30	1874	597,589.000000	2,129,942.000000
1874 - 1875	90°00'00"NE	14.00	1875	597,603.000000	2,129,942.000000
1875 - 1876	45°00'00"NE	25.46	1876	597,621.000100	2,129,960.000000
1876 - 1877	29°36'15"NE	50.61	1877	597,646.000000	2,130,003.999900
1877 - 1878	72°38'44"NE	16.76	1878	597,662.000000	2,130,009.000000
1878 - 1879	36°52'11"SE	20.00	1879	597,674.000000	2,129,993.000000
1879 - 1880	06°08'47"SE	48.05	1880	597,679.145200	2,129,945.222200
1880 - 1881	06°08'47"SE	17.32	1881	597,680.999900	2,129,928.000100
1881 - 1882	01°10'06"SW	8.37	1882	597,680.829300	2,129,919.635900
1882 - 1883	01°10'09"SW	40.64	1883	597,679.999900	2,129,879.000000
1883 - 1884	37°05'33"SW	36.22	1884	597,658.155900	2,129,850.109400
1884 - 1885	38°25'55"SW	20.40	1885	597,645.473600	2,129,834.126700
1885 - 1886	42°18'58"SW	39.83	1886	597,618.657800	2,129,804.673200
1886 - 1887	42°18'59"SW	45.54	1887	597,587.999900	2,129,771.000000
1887 - 1888	17°06'08"SW	11.72	1888	597,584.553700	2,129,759.799600
1888 - 1889	03°37'03"SW	20.23	1889	597,583.277400	2,129,739.612700
1889 - 1890	11°18'35"SE	24.08	1890	597,587.999900	2,129,716.000000
1890 - 1891	23°42'10"SE	22.40	1891	597,597.003300	2,129,695.492600
1891 - 1892	23°03'04"SE	76.61	1892	597,627.000000	2,129,625.000100
1892 - 1893	00°00'01"SW	10.63	1893	597,626.999900	2,129,614.369000
1893 - 1894	00°00'00"SE	50.37	1894	597,627.000000	2,129,564.000100
1894 - 1895	14°18'00"SE	52.63	1895	597,639.999900	2,129,513.000000
1895 - 1896	03°03'09"SW	29.85	1896	597,638.410500	2,129,483.196900
1896 - 1897	03°03'10"SW	45.26	1897	597,636.000000	2,129,437.999900
1897 - 1898	66°02'14"SE	9.85	1898	597,644.999900	2,129,433.999900
1898 - 1899	56°11'05"NE	11.26	1899	597,654.355800	2,129,440.266700
1899 - 1900	56°11'07"NE	24.40	1900	597,674.631700	2,129,453.847700
1900 - 1901	56°11'07"NE	32.10	1901	597,701.304300	2,129,471.713300
1901 - 1902	56°11'07"NE	43.29	1902	597,737.272700	2,129,495.805400
1902 - 1903	59°30'58"NE	40.34	1903	597,772.036200	2,129,516.269500
1903 - 1904	61°49'17"NE	42.02	1904	597,809.078000	2,129,536.113300
1904 - 1905	61°49'16"NE	28.30	1905	597,834.025700	2,129,549.478200
1905 - 1906	61°49'17"NE	31.21	1906	597,861.537200	2,129,564.216500
1906 - 1907	61°49'17"NE	33.42	1907	597,890.999900	2,129,580.000000
1907 - 1908	69°33'00"NE	49.14	1908	597,937.043000	2,129,597.168800

Est-PV	Rumbo	Distancia (metros)	Vértice No.	Coordenadas UTM	
				X	Y
1908 - 1909	69°33'01"NE	13.83	1909	597,949.999900	2,129,602.000200
1909 - 1910	55°37'11"NE	23.02	1910	597,968.999900	2,129,615.000100
1910 - 1911	22°55'55"NE	28.23	1911	597,979.999900	2,129,641.000200
1911 - 1912	15°10'24"NE	5.71	1912	597,981.494900	2,129,646.512800
1912 - 1913	15°10'22"NE	41.63	1913	597,992.390400	2,129,686.689800
1913 - 1914	15°10'21"NE	13.79	1914	597,995.999900	2,129,700.000100
1914 - 1915	28°04'22"NE	34.00	1915	598,012.000000	2,129,729.999900
1915 - 1916	41°25'23"NE	11.02	1916	598,019.288500	2,129,738.260300
1916 - 1917	41°25'25"NE	44.25	1917	598,048.563100	2,129,771.438200
1917 - 1918	41°25'24"NE	12.75	1918	598,057.000000	2,129,781.000100
1918 - 1919	65°33'23"NE	24.17	1919	598,079.000000	2,129,790.999900
1919 - 1920	89°59'59"NE	24.00	1920	598,103.000000	2,129,791.000000
1920 - 1921	74°34'40"SE	8.65	1921	598,111.334700	2,129,788.700800
1921 - 1922	74°34'40"SE	19.96	1922	598,130.573800	2,129,783.393500
1922 - 1923	74°34'48"SE	1.48	1923	598,132.000100	2,129,783.000100
1923 - 1924	62°43'22"SE	10.44	1924	598,141.276700	2,129,778.216800
1924 - 1925	62°43'23"SE	39.44	1925	598,176.333800	2,129,760.140400
1925 - 1926	62°43'23"SE	17.34	1926	598,191.745200	2,129,752.193900
1926 - 1927	62°43'22"SE	4.79	1927	598,196.000000	2,129,750.000000
1927 - 1928	56°18'34"SE	14.42	1928	598,207.999900	2,129,742.000000
1928 - 1929	15°45'04"SE	39.26	1929	598,218.658600	2,129,704.210300
1929 - 1930	09°25'22"SE	38.73	1930	598,224.999900	2,129,666.000100
1930 - 1931	35°18'40"SE	29.41	1931	598,241.999900	2,129,642.000200
1931 - 1932	82°52'27"SE	8.06	1932	598,249.999900	2,129,641.000100
1932 - 1933	67°37'11"NE	36.77	1933	598,284.000000	2,129,655.000100
1933 - 1934	83°31'01"SE	44.28	1934	598,327.999900	2,129,650.000200
1934 - 1935	23°11'56"SE	9.88	1935	598,331.890500	2,129,640.922300
1935 - 1936	23°11'54"SE	14.11	1936	598,337.449500	2,129,627.951300
1936 - 1937	23°11'53"SE	14.09	1937	598,342.999900	2,129,615.000200
1937 - 1938	45°00'00"SE	14.14	1938	598,352.999900	2,129,605.000200
1938 - 1939	29°55'53"NE	38.08	1939	598,371.999900	2,129,638.000100
1939 - 1940	78°41'26"NE	10.20	1940	598,382.000000	2,129,640.000000
1940 - 1941	13°17'54"SE	26.86	1941	598,388.177800	2,129,613.863100
1941 - 1942	13°17'54"SE	29.66	1942	598,394.999900	2,129,585.000100
1942 - 1943	28°23'35"SE	41.82	1943	598,414.885000	2,129,548.212900
1943 - 1944	28°23'34"SE	42.30	1944	598,434.999900	2,129,511.000100
1944 - 1945	74°28'32"SE	18.68	1945	598,452.999900	2,129,506.000000
1945 - 1946	77°37'10"NE	16.62	1946	598,469.236700	2,129,509.564100
1946 - 1947	77°37'08"NE	25.35	1947	598,493.999900	2,129,515.000000
1947 - 1948	74°28'33"SE	18.68	1948	598,512.000000	2,129,510.000000
1948 - 1949	29°44'41"SE	24.19	1949	598,524.000000	2,129,489.000000
1949 - 1950	15°56'43"SE	14.56	1950	598,528.000000	2,129,475.000000
1950 - 1951	03°28'05"SE	15.45	1951	598,528.934600	2,129,459.579100
1951 - 1952	03°28'04"SE	15.00	1952	598,529.842000	2,129,444.605700
1952 - 1953	03°28'11"SE	2.61	1953	598,530.000000	2,129,442.000000
1953 - 1954	03°21'59"SW	11.52	1954	598,529.323300	2,129,430.496700
1954 - 1955	03°21'59"SW	9.69	1955	598,528.754000	2,129,420.818500
1955 - 1956	03°21'58"SW	27.87	1956	598,527.117300	2,129,392.993300
1956 - 1957	10°14'16"SW	14.74	1957	598,524.496700	2,129,378.483600

Est-PV	Rumbo	Distancia (metros)	Vértice No.	Coordenadas UTM	
				X	Y
1957 - 1958	11°18'35"SW	12.73	1958	598,522.000000	2,129,366.000000
1958 - 1959	02°25'09"SE	26.78	1959	598,523.130700	2,129,339.239300
1959 - 1960	02°25'09"SE	26.65	1960	598,524.255800	2,129,312.610900
1960 - 1961	02°25'09"SE	17.63	1961	598,524.999900	2,129,295.000000
1961 - 1962	22°37'13"SE	13.00	1962	598,530.000000	2,129,283.000100
1962 - 1963	74°44'41"SE	33.99	1963	598,562.791900	2,129,274.056800
1963 - 1964	74°44'42"SE	23.02	1964	598,585.000000	2,129,268.000100
1964 - 1965	48°00'43"SE	13.45	1965	598,595.000000	2,129,258.999900
1965 - 1966	35°32'15"SE	13.34	1966	598,602.755300	2,129,248.142500
1966 - 1967	35°32'16"SE	12.46	1967	598,610.000000	2,129,238.000000
1967 - 1968	86°38'00"SE	17.03	1968	598,626.999900	2,129,237.000000
1968 - 1969	46°32'54"NE	4.12	1969	598,629.987900	2,129,239.830700
1969 - 1970	46°32'55"NE	5.34	1970	598,633.864600	2,129,243.503300
1970 - 1971	46°32'51"NE	6.73	1971	598,638.753000	2,129,248.134500
1971 - 1972	46°32'54"NE	6.06	1972	598,643.152600	2,129,252.302500
1972 - 1973	46°32'54"NE	3.92	1973	598,646.000000	2,129,255.000000
1973 - 1974	53°20'40"NE	6.45	1974	598,651.170600	2,129,258.847800
1974 - 1975	53°20'36"NE	6.24	1975	598,656.178000	2,129,262.574300
1975 - 1976	53°20'38"NE	7.99	1976	598,662.585700	2,129,267.342800
1976 - 1977	53°20'38"NE	26.20	1977	598,683.601500	2,129,282.982400
1977 - 1978	54°53'14"NE	9.39	1978	598,691.283300	2,129,288.383800
1978 - 1979	58°46'52"NE	8.46	1979	598,698.522100	2,129,292.771000
1979 - 1980	58°46'53"NE	17.74	1980	598,713.696600	2,129,301.967700
1980 - 1981	58°46'53"NE	9.71	1981	598,722.000000	2,129,307.000100
1981 - 1982	65°33'17"SE	12.08	1982	598,732.999900	2,129,301.999900
1982 - 1983	17°06'10"SW	10.48	1983	598,729.918400	2,129,291.985100
1983 - 1984	17°06'08"SW	12.39	1984	598,726.276200	2,129,280.147600
1984 - 1985	17°06'10"SW	14.35	1985	598,722.056700	2,129,266.434300
1985 - 1986	17°06'10"SW	13.29	1986	598,718.147100	2,129,253.728200
1986 - 1987	17°06'08"SW	8.96	1987	598,715.512400	2,129,245.165300
1987 - 1988	17°06'09"SW	8.54	1988	598,713.000000	2,129,237.000000
1988 - 1989	28°48'38"SW	13.19	1989	598,706.643000	2,129,225.441800
1989 - 1990	28°48'39"SW	9.63	1990	598,702.000000	2,129,217.000000
1990 - 1991	17°06'10"SE	12.93	1991	598,705.801900	2,129,204.643900
1991 - 1992	29°10'28"SE	14.82	1992	598,713.024000	2,129,191.708000
1992 - 1993	29°44'40"SE	18.09	1993	598,721.999900	2,129,176.000000
1993 - 1994	05°49'42"SE	4.90	1994	598,722.497800	2,129,171.122400
1994 - 1995	05°49'34"SE	28.91	1995	598,725.432300	2,129,142.363200
1995 - 1996	05°49'35"SE	15.44	1996	598,727.000000	2,129,127.000000
1996 - 1997	08°44'46"SW	13.15	1997	598,725.000000	2,129,114.000100
1997 - 1998	53°50'26"SW	1.14	1998	598,724.079500	2,129,113.327400
1998 - 1999	53°50'28"SW	11.78	1999	598,714.566800	2,129,106.375700
1999 - 2000	53°50'30"SW	19.28	2000	598,698.999900	2,129,094.999900
2000 - 2001	38°53'04"SW	34.80	2001	598,677.155100	2,129,067.912400
2001 - 2002	19°27'31"SW	27.48	2002	598,668.000000	2,129,042.000000
2002 - 2003	22°28'47"SW	16.27	2003	598,661.778200	2,129,026.964300
2003 - 2004	22°28'45"SW	15.11	2004	598,655.999900	2,129,013.000000
2004 - 2005	31°56'17"SW	15.37	2005	598,647.870300	2,128,999.958600
2005 - 2006	31°56'18"SW	17.39	2006	598,638.673400	2,128,985.205300

Est-PV	Rumbo	Distancia (metros)	Vértice No.	Coordenadas UTM	
				X	Y
2006 - 2007	31°56'17"SW	48.41	2007	598,613.066700	2,128,944.127700
2007 - 2008	31°56'18"SW	9.58	2008	598,608.000100	2,128,936.000000
2008 - 2009	10°37'10"SW	16.28	2009	598,605.000100	2,128,920.000000
2009 - 2010	76°45'33"NE	8.87	2010	598,613.632500	2,128,922.031200
2010 - 2011	76°45'32"NE	8.60	2011	598,622.000000	2,128,924.000100
2011 - 2012	63°11'01"NE	30.12	2012	598,648.878800	2,128,937.587100
2012 - 2013	63°11'00"NE	24.86	2013	598,671.068600	2,128,948.804000
2013 - 2014	63°11'01"NE	46.98	2014	598,712.999900	2,128,970.000000
2014 - 2015	03°07'20"SE	55.08	2015	598,716.000000	2,128,915.000000
2015 - 2016	02°02'44"SW	28.02	2016	598,714.999900	2,128,887.000000
2016 - 2017	11°18'35"SW	26.95	2017	598,709.715000	2,128,860.575200
2017 - 2018	11°18'35"SW	34.24	2018	598,703.000000	2,128,827.000000
2018 - 2019	50°31'38"NE	22.02	2019	598,719.999900	2,128,841.000000
2019 - 2020	48°28'05"NE	46.75	2020	598,754.999900	2,128,872.000000
2020 - 2021	22°46'56"NE	27.11	2021	598,765.499000	2,128,896.997800
2021 - 2022	22°46'57"NE	27.12	2022	598,776.000000	2,128,922.000000
2022 - 2023	22°42'51"NE	46.62	2023	598,794.000000	2,128,965.000000
2023 - 2024	49°23'55"NE	30.61	2024	598,817.237500	2,128,984.917800
2024 - 2025	49°23'55"NE	43.15	2025	598,850.000000	2,129,013.000000
2025 - 2026	88°27'06"NE	30.12	2026	598,880.113700	2,129,013.813900
2026 - 2027	88°27'06"NE	28.14	2027	598,908.246600	2,129,014.574300
2027 - 2028	88°27'07"NE	15.76	2028	598,923.999900	2,129,015.000000
2028 - 2029	73°24'45"NE	10.13	2029	598,933.711400	2,129,017.892800
2029 - 2030	73°24'48"NE	3.56	2030	598,937.120100	2,129,018.908100
2030 - 2031	73°24'44"NE	12.18	2031	598,948.794100	2,129,022.385500
2031 - 2032	73°24'48"NE	6.09	2032	598,954.629100	2,129,024.123500
2032 - 2033	73°24'44"NE	9.43	2033	598,963.667100	2,129,026.815700
2033 - 2034	73°24'42"NE	7.65	2034	598,971.000100	2,129,029.000100
2034 - 2035	56°18'32"NE	1.95	2035	598,972.624700	2,129,030.083200
2035 - 2036	56°18'33"NE	2.34	2036	598,974.570900	2,129,031.380700
2036 - 2037	56°18'36"NE	4.70	2037	598,978.485500	2,129,033.990400
2037 - 2038	56°18'36"NE	6.05	2038	598,983.522700	2,129,037.348500
2038 - 2039	56°18'35"NE	3.49	2039	598,986.430600	2,129,039.287100
2039 - 2040	56°18'34"NE	6.07	2040	598,991.477000	2,129,042.651400
2040 - 2041	56°18'37"NE	5.39	2041	598,995.964800	2,129,045.643200
2041 - 2042	56°18'34"NE	12.87	2042	599,006.670500	2,129,052.780400
2042 - 2043	56°18'34"NE	7.00	2043	599,012.493900	2,129,056.662700
2043 - 2044	56°18'35"NE	11.42	2044	599,022.000000	2,129,063.000100
2044 - 2045	44°27'49"NE	4.52	2045	599,025.163900	2,129,066.223800
2045 - 2046	44°27'53"NE	14.04	2046	599,034.997800	2,129,076.243100
2046 - 2047	44°27'52"NE	18.42	2047	599,047.899600	2,129,089.388300
2047 - 2048	44°27'51"NE	38.69	2048	599,074.999900	2,129,117.000100
2048 - 2049	63°26'06"NE	11.18	2049	599,085.000000	2,129,122.000100
2049 - 2050	18°58'13"SE	33.84	2050	599,096.000000	2,129,090.000100
2050 - 2051	03°42'55"SW	23.21	2051	599,094.496200	2,129,066.841800
2051 - 2052	03°42'55"SW	37.15	2052	599,092.089000	2,129,029.771900
2052 - 2053	03°42'55"SW	16.81	2053	599,090.999900	2,129,013.000000
2053 - 2054	18°26'05"SE	18.97	2054	599,096.999900	2,128,995.000000
2054 - 2055	90°00'00"NE	7.00	2055	599,103.999900	2,128,995.000000

Est-PV	Rumbo	Distancia (metros)	Vértice No.	Coordenadas UTM	
				X	Y
2055 - 2056	75°04'07"NE	20.96	2056	599,124.250200	2,129,000.400000
2056 - 2057	75°04'05"NE	23.32	2057	599,146.778200	2,129,006.407600
2057 - 2058	75°04'05"NE	2.30	2058	599,149.000000	2,129,007.000100
2058 - 2059	62°14'28"NE	21.47	2059	599,167.999900	2,129,017.000100
2059 - 2060	19°58'58"NW	11.70	2060	599,164.000000	2,129,028.000000
2060 - 2061	31°15'49"NW	32.76	2061	599,147.000000	2,129,056.000000
2061 - 2062	06°00'32"NE	57.31	2062	599,152.999900	2,129,113.000000
2062 - 2063	09°27'43"NE	8.80	2063	599,154.447400	2,129,121.685100
2063 - 2064	09°27'45"NE	21.61	2064	599,158.000000	2,129,143.000000
2064 - 2065	36°52'11"NE	15.00	2065	599,166.999900	2,129,154.999900
2065 - 2066	85°54'54"SE	14.04	2066	599,180.999900	2,129,154.000100
2066 - 2067	25°38'27"SE	27.73	2067	599,193.000000	2,129,129.000000
2067 - 2068	24°26'38"SE	51.01	2068	599,214.106000	2,129,082.566700
2068 - 2069	24°26'38"SE	41.63	2069	599,231.331100	2,129,044.671500
2069 - 2070	18°35'15"SE	39.74	2070	599,243.999900	2,129,007.000000
2070 - 2071	04°45'49"SW	72.25	2071	599,237.999900	2,128,935.000000
2071 - 2072	10°24'27"SW	49.82	2072	599,229.000000	2,128,886.000000
2072 - 2073	21°48'03"SE	16.16	2073	599,234.999900	2,128,871.000000
2073 - 2074	68°37'46"NE	24.70	2074	599,257.999900	2,128,879.999900
2074 - 2075	42°44'57"NE	84.84	2075	599,315.591600	2,128,942.303600
2075 - 2076	42°44'57"NE	77.21	2076	599,368.000000	2,128,999.000000
2076 - 2077	31°58'07"NE	27.52	2077	599,382.573300	2,129,022.350400
2077 - 2078	31°58'08"NE	25.48	2078	599,396.066100	2,129,043.969500
2078 - 2079	31°58'07"NE	111.05	2079	599,454.859900	2,129,138.173200
2079 - 2080	18°08'33"NE	87.16	2080	599,481.999900	2,129,221.000000
2080 - 2081	00°00'00"NE	27.00	2081	599,481.999900	2,129,248.000000
2081 - 2082	20°33'21"NE	17.09	2082	599,487.999900	2,129,264.000000
2082 - 2083	43°36'10"NE	29.00	2083	599,508.000000	2,129,285.000000
2083 - 2084	71°01'46"NE	33.84	2084	599,539.999900	2,129,296.000000
2084 - 2085	83°53'03"NE	56.32	2085	599,595.999800	2,129,302.000100
2085 - 2086	89°07'07"NE	10.71	2086	599,606.712800	2,129,302.164900
2086 - 2087	89°07'06"NE	54.29	2087	599,661.000000	2,129,303.000100
2087 - 2088	36°52'10"SE	10.00	2088	599,667.000000	2,129,295.000000
2088 - 2089	03°21'59"SW	17.03	2089	599,666.000000	2,129,278.000000
2089 - 2090	37°25'53"SW	39.89	2090	599,641.755800	2,129,246.326000
2090 - 2091	37°25'55"SW	7.72	2091	599,637.062700	2,129,240.194800
2091 - 2092	37°25'53"SW	29.59	2092	599,619.078700	2,129,216.699600
2092 - 2093	37°25'53"SW	23.50	2093	599,604.796400	2,129,198.040500
2093 - 2094	42°41'43"SW	8.90	2094	599,598.763800	2,129,191.502000
2094 - 2095	43°36'10"SW	21.41	2095	599,584.000100	2,129,176.000100
2095 - 2096	26°33'54"SW	20.12	2096	599,575.000000	2,129,158.000000
2096 - 2097	07°07'29"SW	8.06	2097	599,574.000000	2,129,149.999900
2097 - 2098	15°56'16"SE	0.63	2098	599,574.173400	2,129,149.392700
2098 - 2099	15°56'43"SE	13.93	2099	599,577.999900	2,129,136.000000
2099 - 2100	36°58'57"SE	4.86	2100	599,580.922000	2,129,132.119800
2100 - 2101	36°58'58"SE	45.52	2101	599,608.303400	2,129,095.760900
2101 - 2102	36°58'58"SE	34.21	2102	599,628.881200	2,129,068.436300
2102 - 2103	36°58'58"SE	14.94	2103	599,637.868500	2,129,056.502400
2103 - 2104	31°51'55"SE	25.84	2104	599,651.510100	2,129,034.556700

Est-PV	Rumbo	Distancia (metros)	Vértice No.	Coordenadas UTM	
				X	Y
2104 - 2105	31°27'51"SE	25.58	2105	599,664.859700	2,129,012.741600
2105 - 2106	31°27'50"SE	29.01	2106	599,680.000000	2,128,988.000000
2106 - 2107	37°52'31"SE	11.40	2107	599,687.000100	2,128,979.000000
2107 - 2108	68°11'53"SE	8.92	2108	599,695.280400	2,128,975.687800
2108 - 2109	68°11'54"SE	15.64	2109	599,709.800600	2,128,969.879700
2109 - 2110	68°11'55"SE	34.68	2110	599,742.000100	2,128,957.000000
2110 - 2111	33°41'23"SE	14.42	2111	599,750.000000	2,128,945.000000
2111 - 2112	10°47'03"SE	21.38	2112	599,754.000000	2,128,924.000100
2112 - 2113	25°46'09"SW	16.64	2113	599,746.763800	2,128,909.010800
2113 - 2114	25°46'08"SW	15.56	2114	599,740.000000	2,128,894.999900
2114 - 2115	38°39'36"SW	32.02	2115	599,720.000000	2,128,870.000100
2115 - 2116	12°31'45"SW	9.22	2116	599,717.999900	2,128,861.000000
2116 - 2117	77°54'17"SE	10.73	2117	599,728.488400	2,128,858.752400
2117 - 2118	77°54'19"SE	17.91	2118	599,746.000000	2,128,855.000000
2118 - 2119	30°15'22"SE	13.89	2119	599,753.000000	2,128,842.999900
2119 - 2120	17°14'28"SW	10.06	2120	599,750.019400	2,128,833.395700
2120 - 2121	20°32'05"SW	31.32	2121	599,739.034000	2,128,804.068200
2121 - 2122	26°34'39"SW	46.36	2122	599,718.293800	2,128,762.610400
2122 - 2123	59°37'06"SE	295.56	2123	599,973.265900	2,128,613.129400
2123 - 2124	59°37'36"SE	0.11	2124	599,973.363500	2,128,613.072200
2124 - 2125	67°59'28"NE	456.29	2125	600,396.400000	2,128,784.065900
2125 - 2126	12°05'13"NE	189.70	2126	600,436.122900	2,128,969.559600
2126 - 2127	05°00'06"NE	234.53	2127	600,456.571300	2,129,203.199000
2127 - 2128	27°53'09"NE	502.52	2128	600,691.606000	2,129,647.363900
2128 - 2129	54°01'59"NE	82.14	2129	600,758.084900	2,129,695.605000
2129 - 2130	89°24'59"SE	44.02	2130	600,802.105200	2,129,695.156700
2130 - 2131	32°25'21"NW	9.46	2131	600,797.031900	2,129,703.144000
2131 - 2132	37°21'54"NE	193.43	2132	600,914.421900	2,129,856.876900
2132 - 2133	04°51'02"NE	50.95	2133	600,918.730000	2,129,907.640900
2133 - 2134	22°22'00"NE	239.04	2134	601,009.695000	2,130,128.700700
2134 - 2135	68°00'36"NE	264.14	2135	601,254.619900	2,130,227.606000
2135 - 2136	39°38'37"NE	393.94	2136	601,505.955000	2,130,530.946700
2136 - 2137	18°32'41"NE	319.95	2137	601,607.715300	2,130,834.286700
2137 - 2138	27°21'24"NE	200.15	2138	601,699.688000	2,131,012.048000
2138 - 2139	00°57'58"NE	411.57	2139	601,706.629100	2,131,423.561000
2139 - 2140	00°47'33"NE	0.38	2140	601,706.634300	2,131,423.936800
2140 - 2141	00°57'58"NE	337.53	2141	601,712.326000	2,131,761.420900
2141 - 2142	56°18'48"SW	86.89	2142	601,640.026700	2,131,713.227900
2142 - 2143	56°18'48"SW	62.82	2143	601,587.759000	2,131,678.387300
2143 - 2144	56°18'47"SW	98.85	2144	601,505.510200	2,131,623.561800
2144 - 2145	56°18'48"SW	129.63	2145	601,397.646000	2,131,551.661900
2145 - 2146	76°02'38"SW	636.13	2146	600,780.297000	2,131,398.243500
2146 - 2147	84°05'38"NW	1,006.93	2147	599,778.714900	2,131,501.854900
2147 - 2148	72°49'47"SW	169.47	2148	599,616.796000	2,131,451.824900
2148 - 2149	00°47'35"NW	286.65	2149	599,612.828000	2,131,738.448000
2149 - 2150	72°03'52"NW	151.23	2150	599,468.946000	2,131,785.018500
2150 - 2151	28°39'52"NW	399.48	2151	599,277.324900	2,132,135.536900
2151 - 2152	10°49'48"NW	197.24	2152	599,240.263800	2,132,329.265300
2152 - 2153	10°43'32"NW	119.26	2153	599,218.069000	2,132,446.441100

Est-PV	Rumbo	Distancia (metros)	Vértice No.	Coordenadas UTM	
				X	Y
2153 - 2154	10°41'31"NW	166.21	2154	599,187.231600	2,132,609.766000
2154 - 2155	56°15'25"SW	31.58	2155	599,160.969700	2,132,592.223000
2155 - 2156	03°58'04"NE	3.39	2156	599,161.204600	2,132,595.609500
2156 - 2157	03°58'04"NE	24.53	2157	599,162.902200	2,132,620.082400
2157 - 2158	03°58'04"NE	88.13	2158	599,169.000700	2,132,707.999800
2158 - 2159	63°26'05"NW	45.82	2159	599,128.022300	2,132,728.489200
2159 - 2160	63°26'04"NW	27.16	2160	599,103.733600	2,132,740.633800
2160 - 2161	61°48'44"NW	47.35	2161	599,062.000100	2,132,762.999600
2161 - 2162	31°12'04"NW	83.01	2162	599,018.999200	2,132,833.999200
2162 - 2163	10°00'23"NW	51.79	2163	599,010.000300	2,132,884.999800
2163 - 2164	05°26'21"NE	42.19	2164	599,013.999600	2,132,926.999900
2164 - 2165	10°07'29"NE	28.44	2165	599,018.999700	2,132,955.000000
2165 - 2166	00°00'10"NE	18.00	2166	599,019.000600	2,132,972.999500
2166 - 2167	25°06'54"NW	35.34	2167	599,004.000500	2,133,004.999400
2167 - 2168	11°46'14"NW	24.52	2168	598,998.999200	2,133,029.000400
2168 - 2169	11°04'15"NE	46.87	2169	599,007.999600	2,133,074.999700
2169 - 2170	27°46'22"NE	41.25	2170	599,027.221700	2,133,111.499300
2170 - 2171	32°30'03"NE	8.89	2171	599,032.000300	2,133,118.999900
2171 - 2172	37°34'05"NE	49.20	2172	599,061.999900	2,133,158.000000
2172 - 2173	56°18'36"NE	32.45	2173	599,088.999900	2,133,175.999800
2173 - 2174	30°57'50"NE	17.49	2174	599,098.000500	2,133,191.000700
2174 - 2175	07°54'25"NE	11.12	2175	599,099.530300	2,133,202.015300
2175 - 2176	07°54'27"NE	25.22	2176	599,103.000600	2,133,226.999500
2176 - 2177	04°45'49"NW	19.24	2177	599,101.402500	2,133,246.175900
2177 - 2178	04°45'48"NW	40.97	2178	599,098.000600	2,133,286.999500
2178 - 2179	28°26'36"NW	24.41	2179	599,086.373700	2,133,308.464000
2179 - 2180	28°26'36"NW	28.38	2180	599,072.855100	2,133,333.420800
2180 - 2181	28°26'36"NW	29.09	2181	599,058.999500	2,133,358.999800
2181 - 2182	20°13'26"NW	25.24	2182	599,050.275600	2,133,382.679900
2182 - 2183	20°13'27"NW	35.51	2183	599,038.000300	2,133,415.999700
2183 - 2184	77°47'49"SW	42.26	2184	598,996.694900	2,133,407.067000
2184 - 2185	33°22'21"NW	18.23	2185	598,986.668400	2,133,422.288800
2185 - 2186	58°22'52"NW	24.20	2186	598,966.061900	2,133,434.975300
2186 - 2187	41°53'52"NW	29.03	2187	598,946.676400	2,133,456.582400
2187 - 2188	36°21'16"NW	12.29	2188	598,939.389900	2,133,466.482000
2188 - 2189	32°30'31"NW	139.63	2189	598,864.346600	2,133,584.236600
2189 - 2190	20°01'25"NW	61.00	2190	598,843.460300	2,133,641.546900
2190 - 2191	30°27'20"NW	41.97	2191	598,822.188400	2,133,677.723500
2191 - 2192	35°46'31"NW	13.28	2192	598,814.427200	2,133,688.494400
2192 - 2193	35°46'31"NW	20.23	2193	598,802.599600	2,133,704.908600
2193 - 2194	53°31'39"NW	28.85	2194	598,779.400200	2,133,722.057900
2194 - 2195	58°06'33"NW	23.91	2195	598,759.096900	2,133,734.691000
2195 - 2196	39°50'30"NW	47.61	2196	598,728.594600	2,133,771.246900
2196 - 2197	61°22'57"NW	37.88	2197	598,695.346500	2,133,789.387500
2197 - 2198	74°10'15"NW	44.02	2198	598,652.996400	2,133,801.394500
2198 - 2199	61°08'03"NW	50.01	2199	598,609.204200	2,133,825.535000
2199 - 2200	72°08'58"NW	5.00	2200	598,604.445400	2,133,827.067500
2200 - 2201	72°09'00"NW	39.31	2201	598,567.024500	2,133,839.117900
2201 - 2202	59°03'46"NW	44.01	2202	598,529.276300	2,133,861.743000

Est-PV	Rumbo	Distancia (metros)	Vértice No.	Coordenadas UTM	
				X	Y
2202 - 2203	12°50'52"NE	64.31	2203	598,543.576200	2,133,924.442100
2203 - 2204	31°40'34"NE	81.41	2204	598,586.323600	2,133,993.720100
2204 - 2205	05°25'26"NE	29.81	2205	598,589.141700	2,134,023.399300
2205 - 2206	05°25'26"NE	0.91	2206	598,589.227300	2,134,024.300800
2206 - 2207	01°59'58"NE	15.09	2207	598,589.753900	2,134,039.382800
2207 - 2208	01°59'57"NE	30.77	2208	598,590.827400	2,134,070.133100
2208 - 2209	03°16'45"NW	52.29	2209	598,587.836100	2,134,122.338100
2209 - 2210	00°11'01"NW	39.48	2210	598,587.709500	2,134,161.816500
2210 - 2211	11°02'14"NW	46.63	2211	598,578.782600	2,134,207.581800
2211 - 2212	24°38'47"NW	61.56	2212	598,553.109700	2,134,263.536200
2212 - 2213	38°23'09"NW	58.98	2213	598,516.484000	2,134,309.769400
2213 - 2214	37°50'13"NW	105.48	2214	598,451.781800	2,134,393.072000
2214 - 2215	21°16'57"NW	35.51	2215	598,438.894500	2,134,426.155900
2215 - 2216	00°00'20"NW	35.60	2216	598,438.891000	2,134,461.751500
2216 - 2217	09°07'58"NE	30.94	2217	598,443.802100	2,134,492.299900
2217 - 2218	63°14'26"NE	11.45	2218	598,454.027100	2,134,497.455800
2218 - 2219	85°24'12"SE	30.73	2219	598,484.657700	2,134,494.993200
2219 - 2220	86°13'25"NE	6.43	2220	598,491.078500	2,134,495.417000
2220 - 2221	86°13'24"NE	34.21	2221	598,525.213800	2,134,497.670300
2221 - 2222	59°33'52"NE	66.33	2222	598,582.402700	2,134,531.270400
2222 - 2223	66°41'37"NE	38.66	2223	598,617.907000	2,134,546.565600
2223 - 2224	66°41'37"NE	68.09	2224	598,680.442400	2,134,573.505800
2224 - 2225	66°31'08"NE	85.44	2225	598,758.806900	2,134,607.548700
2225 - 2226	65°14'43"NE	53.70	2226	598,807.571400	2,134,630.034300
2226 - 2227	12°57'40"NE	42.04	2227	598,817.000000	2,134,671.000100
2227 - 2228	29°03'16"NE	61.77	2228	598,846.999900	2,134,724.999900
2228 - 2229	08°22'44"NE	42.86	2229	598,853.245500	2,134,767.402100
2229 - 2230	65°25'59"NW	13.46	2230	598,840.999900	2,134,773.000000
2230 - 2231	70°36'55"SW	57.25	2231	598,786.999900	2,134,754.000000
2231 - 2232	53°36'55"SW	30.83	2232	598,762.178000	2,134,735.710100
2232 - 2233	53°36'56"SW	16.37	2233	598,749.000000	2,134,726.000000
2233 - 2234	40°48'52"SW	5.61	2234	598,745.335900	2,134,721.757300
2234 - 2235	40°48'55"SW	10.16	2235	598,738.696500	2,134,714.069700
2235 - 2236	40°48'54"SW	42.37	2236	598,711.000000	2,134,682.000000
2236 - 2237	90°00'00"NW	16.00	2237	598,695.000000	2,134,682.000000
2237 - 2238	49°23'58"NW	9.22	2238	598,687.999900	2,134,687.999900
2238 - 2239	09°27'47"NE	4.17	2239	598,688.685800	2,134,692.114900
2239 - 2240	09°27'44"NE	3.46	2240	598,689.254300	2,134,695.525900
2240 - 2241	09°27'40"NE	4.54	2241	598,689.999900	2,134,700.000000
2241 - 2242	49°05'10"NE	9.81	2242	598,697.410400	2,134,706.422300
2242 - 2243	49°05'07"NE	10.04	2243	598,705.000000	2,134,713.000000
2243 - 2244	20°33'23"NE	8.54	2244	598,708.000100	2,134,721.000100
2244 - 2245	01°18'07"NW	44.01	2245	598,706.999900	2,134,764.999900
2245 - 2246	40°36'00"NW	9.22	2246	598,701.000000	2,134,772.000100
2246 - 2247	59°02'11"NW	14.87	2247	598,688.251800	2,134,779.648900
2247 - 2248	59°02'10"NW	20.12	2248	598,671.000000	2,134,790.000000
2248 - 2249	43°15'51"NW	23.35	2249	598,654.999900	2,134,807.000100
2249 - 2250	14°02'10"NW	16.49	2250	598,650.999900	2,134,823.000000
2250 - 2251	25°46'09"NE	32.20	2251	598,664.999900	2,134,852.000000

Est-PV	Rumbo	Distancia (metros)	Vértice No.	Coordenadas UTM	
				X	Y
2251 - 2252	39°24'02"NE	36.24	2252	598,687.999900	2,134,880.000000
2252 - 2253	16°41'57"NE	20.88	2253	598,693.999900	2,134,900.000000
2253 - 2254	55°00'26"NW	12.21	2254	598,684.000100	2,134,907.000000
2254 - 2255	79°41'42"SW	47.50	2255	598,637.263200	2,134,898.502400
2255 - 2256	86°35'47"SW	25.31	2256	598,611.999900	2,134,896.999900
2256 - 2257	60°15'17"NW	16.12	2257	598,597.999900	2,134,905.000000
2257 - 2258	27°10'51"NW	41.59	2258	598,579.000000	2,134,942.000100
2258 - 2259	04°09'20"NW	37.46	2259	598,576.285600	2,134,979.358200
2259 - 2260	03°56'42"NW	29.70	2260	598,574.242500	2,135,008.983000
2260 - 2261	03°56'42"NW	34.93	2261	598,571.839300	2,135,043.829000
2261 - 2262	03°56'41"NW	12.20	2262	598,571.000000	2,135,056.000000
2262 - 2263	04°58'10"NE	23.09	2263	598,572.999900	2,135,079.000000
2263 - 2264	26°33'54"NE	15.65	2264	598,579.999900	2,135,093.000000
2264 - 2265	68°57'45"NE	41.79	2265	598,619.000000	2,135,108.000000
2265 - 2266	00°00'08"NW	2.53	2266	598,618.999900	2,135,110.529000
2266 - 2267	84°50'17"SE	28.11	2267	598,647.000000	2,135,107.999600
2267 - 2268	61°33'25"SE	74.96	2268	598,712.912900	2,135,072.296700
2268 - 2269	61°33'25"SE	34.22	2269	598,743.000200	2,135,055.999500
2269 - 2270	86°25'32"SE	32.06	2270	598,775.000700	2,135,054.000600
2270 - 2271	64°33'50"NE	55.46	2271	598,825.083400	2,135,077.820300
2271 - 2272	64°33'49"NE	35.34	2272	598,857.000200	2,135,093.000300
2272 - 2273	81°45'14"NE	69.72	2273	598,925.999200	2,135,102.999600
2273 - 2274	57°43'25"NE	22.47	2274	598,945.000000	2,135,115.000400
2274 - 2275	44°07'06"NE	11.81	2275	598,953.223800	2,135,123.481200
2275 - 2276	44°07'07"NE	11.58	2276	598,961.281700	2,135,131.790900
2276 - 2277	44°07'05"NE	13.12	2277	598,970.413500	2,135,141.208200
2277 - 2278	44°07'08"NE	9.46	2278	598,976.999300	2,135,147.999700
2278 - 2279	29°53'57"NE	4.93	2279	598,979.454700	2,135,152.269900
2279 - 2280	26°53'12"NW	14.27	2280	598,973.000000	2,135,165.000000
2280 - 2281	59°55'53"NW	21.95	2281	598,954.000000	2,135,176.000000
2281 - 2282	87°36'50"NW	24.02	2282	598,930.000000	2,135,177.000000
2282 - 2283	67°37'10"NW	18.38	2283	598,912.999900	2,135,184.000100
2283 - 2284	45°58'16"NW	41.73	2284	598,882.999900	2,135,213.000000
2284 - 2285	35°21'44"NW	76.03	2285	598,839.000000	2,135,275.000000
2285 - 2286	77°54'18"NW	28.64	2286	598,811.000000	2,135,281.000000
2286 - 2287	60°38'32"NW	18.36	2287	598,795.000000	2,135,290.000000
2287 - 2288	30°27'56"NW	19.72	2288	598,784.999900	2,135,307.000000
2288 - 2289	19°10'43"NW	24.35	2289	598,777.000000	2,135,330.000000
2289 - 2290	00°00'00"NE	50.00	2290	598,777.000000	2,135,380.000000
2290 - 2291	29°17'28"NW	47.01	2291	598,754.000000	2,135,421.000000
2291 - 2292	42°30'37"NW	20.29	2292	598,740.292900	2,135,435.953200
2292 - 2293	42°30'37"NW	18.40	2293	598,727.860400	2,135,449.515900
2293 - 2294	42°30'35"NW	10.15	2294	598,721.000000	2,135,457.000100
2294 - 2295	25°12'04"NW	18.79	2295	598,713.000000	2,135,473.999900
2295 - 2296	64°21'31"NE	55.46	2296	598,762.999900	2,135,498.000000
2296 - 2297	29°55'52"NW	38.08	2297	598,744.000000	2,135,531.000000
2297 - 2298	43°39'04"NW	28.65	2298	598,724.225200	2,135,551.728400

Est-PV	Rumbo	Distancia (metros)	Vértice No.	Coordenadas UTM	
				X	Y
2298 - 2299	24°08'43"NW	29.89	2299	598,712.000000	2,135,579.000000
2299 - 2300	04°23'56"NW	26.08	2300	598,709.999900	2,135,605.000000
2300 - 2301	09°46'57"NE	29.43	2301	598,715.000000	2,135,634.000000
2301 - 2302	29°44'41"NE	64.50	2302	598,746.999900	2,135,690.000000
2302 - 2303	68°52'31"NE	47.17	2303	598,790.999900	2,135,707.000000
2303 - 2304	87°30'37"SE	23.02	2304	598,814.000000	2,135,706.000000
2304 - 2305	77°00'17"SE	14.23	2305	598,827.864500	2,135,702.800400
2305 - 2306	77°00'20"SE	12.45	2306	598,840.000000	2,135,700.000000
2306 - 2307	74°21'27"SE	59.60	2307	598,897.391100	2,135,683.930500
2307 - 2308	74°21'27"SE	18.29	2308	598,915.000000	2,135,679.000000
2308 - 2309	00°00'00"NE	6.66	2309	598,915.000000	2,135,685.661200
2309 - 2310	49°00'39"NW	62.47	2310	598,867.842700	2,135,726.638600
2310 - 2311	48°34'59"NW	38.68	2311	598,838.837400	2,135,752.225300
2311 - 2312	43°32'04"NW	25.90	2312	598,820.999600	2,135,770.999800
2312 - 2313	48°34'29"NW	22.67	2313	598,803.999400	2,135,786.000700
2313 - 2314	27°33'04"NW	25.94	2314	598,792.000500	2,135,809.000200
2314 - 2315	11°18'28"NE	30.59	2315	598,797.999300	2,135,838.999600
2315 - 2316	30°57'50"NE	30.60	2316	598,813.742700	2,135,865.238200
2316 - 2317	30°57'51"NE	33.54	2317	598,830.999900	2,135,893.999600
2317 - 2318	02°07'16"NW	27.02	2318	598,829.999800	2,135,921.000200
2318 - 2319	28°18'02"NW	14.77	2319	598,822.999700	2,135,934.000400
2319 - 2320	45°00'05"NW	14.14	2320	598,812.999900	2,135,943.999700
2320 - 2321	82°42'37"NE	86.70	2321	598,898.999200	2,135,955.000700
2321 - 2322	76°56'28"NE	184.37	2322	599,078.604200	2,135,996.660100
2322 - 2323	76°24'29"NE	95.06	2323	599,171.000300	2,136,018.999200
2323 - 2324	67°17'06"NE	139.85	2324	599,299.999300	2,136,072.999900
2324 - 2325	79°47'09"NE	112.79	2325	599,410.999200	2,136,093.000000
2325 - 2326	66°39'58"NE	55.54	2326	599,461.999700	2,136,115.000000
2326 - 2327	53°07'52"NE	35.00	2327	599,490.000000	2,136,135.999400
2327 - 2328	82°40'40"NE	180.47	2328	599,668.999400	2,136,159.000000
2328 - 2329	85°29'53"SE	48.95	2329	599,717.798000	2,136,155.157900
2329 - 2330	85°29'53"SE	78.44	2330	599,796.000200	2,136,149.000700
2330 - 2331	83°00'28"NE	106.79	2331	599,901.999500	2,136,162.000900
2331 - 2332	68°55'00"NE	88.96	2332	599,985.000100	2,136,194.000300
2332 - 2333	84°41'56"NE	97.42	2333	600,082.000200	2,136,203.000500
2333 - 2334	81°58'58"NE	71.70	2334	600,153.000400	2,136,213.000500
2334 - 2335	68°11'55"NE	129.24	2335	600,272.999500	2,136,260.999700
2335 - 2336	83°09'27"NE	50.36	2336	600,323.000800	2,136,266.999400
2336 - 2337	88°02'51"SE	88.05	2337	600,411.000300	2,136,263.999700
2337 - 2338	87°01'34"NE	154.21	2338	600,564.999900	2,136,271.999400
2338 - 2339	73°18'04"SE	73.08	2339	600,634.999300	2,136,251.000400
2339 - 2340	67°50'00"SE	87.47	2340	600,715.999900	2,136,217.999900
2340 - 2341	85°29'04"NE	23.49	2341	600,739.420300	2,136,219.849500
2341 - 2342	85°29'04"NE	14.63	2342	600,754.000100	2,136,221.000900
2342 - 2343	88°05'26"SE	15.51	2343	600,769.497100	2,136,220.484300
2343 - 2344	88°05'26"SE	104.56	2344	600,874.000000	2,136,217.000700
2344 - 2345	87°29'20"NE	43.22	2345	600,917.181000	2,136,218.894400

Est-PV	Rumbo	Distancia (metros)	Vértice No.	Coordenadas UTM	
				X	Y
2345 - 2346	87°29'19"NE	70.89	2346	600,988.000300	2,136,222.000300
2346 - 2347	72°41'18"NE	22.93	2347	601,009.888200	2,136,228.822400
2347 - 2348	72°41'18"NE	57.73	2348	601,064.999900	2,136,245.999900
2348 - 2349	63°45'30"NE	3.29	2349	601,067.954900	2,136,247.456600
2349 - 2350	60°45'30"NE	2.20	2350	601,069.871900	2,136,248.529800
2350 - 2351	62°33'39"NE	2.96	2351	601,072.497800	2,136,249.893200
2351 - 2352	62°33'35"NE	50.14	2352	601,117.000100	2,136,273.000600
2352 - 2353	75°57'59"NE	24.74	2353	601,141.000300	2,136,278.999400
2353 - 2354	82°24'22"SE	30.26	2354	601,170.999600	2,136,275.000000
2354 - 2355	59°02'15"SE	23.32	2355	601,190.999300	2,136,263.000800
2355 - 2356	40°54'58"SE	19.85	2356	601,204.000700	2,136,248.000200
2356 - 2357	21°47'57"SE	21.54	2357	601,211.999800	2,136,228.000200
2357 - 2358	47°29'20"SE	32.56	2358	601,235.999100	2,136,206.000400
2358 - 2359	68°47'27"SE	71.87	2359	601,303.000100	2,136,180.000400
2359 - 2360	88°18'37"SE	170.51	2360	601,473.434500	2,136,174.973200
2360 - 2361	86°31'56"SE	65.69	2361	601,538.999800	2,136,171.000100
2361 - 2362	86°56'01"NE	18.51	2362	601,557.483100	2,136,171.990200
2362 - 2363	86°56'00"NE	33.00	2363	601,590.435500	2,136,173.755500
2363 - 2364	86°56'00"NE	90.34	2364	601,680.647300	2,136,178.588300
2364 - 2365	86°56'00"NE	26.39	2365	601,707.000400	2,136,180.000100
2365 - 2366	70°39'20"SE	77.22	2366	601,779.859800	2,136,154.421700
2366 - 2367	70°39'20"SE	22.40	2367	601,800.999200	2,136,147.000400
2367 - 2368	49°05'05"SE	19.85	2368	601,815.999200	2,136,134.000000
2368 - 2369	66°22'14"SE	34.93	2369	601,847.999400	2,136,120.000000
2369 - 2370	86°49'03"SE	18.03	2370	601,866.000100	2,136,118.999200
2370 - 2371	63°26'16"SE	13.42	2371	601,877.999700	2,136,113.000200
2371 - 2372	48°48'42"SE	7.85	2372	601,883.904800	2,136,107.832800
2372 - 2373	48°48'42"SE	13.41	2373	601,893.999500	2,136,098.999200
2373 - 2374	37°41'41"SE	13.54	2374	601,902.280700	2,136,088.282600
2374 - 2375	37°41'41"SE	14.26	2375	601,910.999200	2,136,077.000100
2375 - 2376	53°37'07"SE	23.60	2376	601,930.000600	2,136,063.000600
2376 - 2377	71°33'36"NE	6.32	2377	601,935.999200	2,136,065.000700
2377 - 2378	77°27'56"SE	9.22	2378	601,945.000600	2,136,062.999500
2378 - 2379	80°32'16"NE	12.16	2379	601,956.999200	2,136,064.999200
2379 - 2380	74°55'52"NE	26.93	2380	601,982.999900	2,136,071.999500
2380 - 2381	55°32'21"NE	37.88	2381	602,014.230400	2,136,093.432200
2381 - 2382	55°32'20"NE	23.98	2382	602,033.999300	2,136,106.999200
2382 - 2383	60°27'39"NE	23.31	2383	602,054.280600	2,136,118.492000
2383 - 2384	60°27'40"NE	45.65	2384	602,093.999300	2,136,140.999200
2384 - 2385	85°27'38"NE	63.20	2385	602,157.000100	2,136,146.000900
2385 - 2386	78°31'06"NE	19.69	2386	602,176.296500	2,136,149.920300
2386 - 2387	78°31'06"NE	45.62	2387	602,221.000300	2,136,159.000300
2387 - 2388	70°16'04"NE	97.74	2388	602,312.999800	2,136,191.999200
2388 - 2389	76°02'30"NE	63.42	2389	602,374.549400	2,136,207.297600
2389 - 2390	75°55'17"NE	117.99	2390	602,489.000100	2,136,236.000000
2390 - 2391	56°44'43"NE	72.95	2391	602,550.000700	2,136,276.000700
2391 - 1	47°21'57"NE	67.67	1		

Polígono Zona Núcleo**Superficie: 2,592-38-03.16 hectáreas**

Est-PV	Rumbo	Distancia (metros)	Vértice No.-	Coordenadas UTM	
				X	Y
			1	597,797.133157	2,127,451.734700
1 - 2	82°17'36"SE	312.101	2	598,106.415163	2,127,409.882580
2 - 3	44°06'46"SE	642.846	3	598,553.884355	2,126,948.339180
3 - 4	26°06'51"SE	843.823	4	598,925.302869	2,126,190.654470
4 - 5	64°24'30"SE	876.527	5	599,715.839401	2,125,812.036320
5 - 6	87°01'33"SE	366.438	6	600,081.783588	2,125,793.024650
6 - 7	75°28'55"NE	480.498	7	600,546.938699	2,125,913.477080
7 - 8	48°26'20"NE	272.31	8	600,750.694222	2,126,094.132290
8 - 9	20°55'52"NE	412.434	9	600,898.034793	2,126,479.350120
9 - 10	31°48'56"NE	290.253	10	601,051.052910	2,126,725.991730
10 - 11	44°42'20"NE	321.521	11	601,277.232250	2,126,954.506040
11 - 12	52°52'19"NE	242.976	12	601,470.954897	2,127,101.165590
12 - 13	52°21'19"SE	272.572	13	601,686.781116	2,126,934.688850
13 - 14	46°04'51"SE	149.262	14	601,794.298077	2,126,831.154530
14 - 15	43°00'00"SE	365.349	15	602,043.466375	2,126,563.955360
15 - 16	36°35'20"SE	177.756	16	602,149.421864	2,126,421.229430
16 - 17	38°13'08"SE	283.279	17	602,324.678168	2,126,198.671510
17 - 18	36°13'39"SE	322.827	18	602,515.467644	2,125,938.255580
18 - 19	63°53'20"SE	270.025	19	602,757.934699	2,125,819.414820
19 - 20	44°43'10"SE	194.587	20	602,894.853216	2,125,681.149570
20 - 21	52°33'05"SE	193.697	21	603,048.629257	2,125,563.372780
21 - 22	52°33'08"SE	192.736	22	603,201.644043	2,125,446.182200
22 - 23	77°47'20"SE	455.647	23	603,646.982613	2,125,349.807940
23 - 24	72°50'08"SE	195.982	24	603,834.235654	2,125,291.970850
24 - 25	43°54'48"SE	214.411	25	603,982.945112	2,125,137.511730
25 - 26	40°24'22"SE	201.574	26	604,113.606219	2,124,984.019720
26 - 27	02°23'06"SW	191.079	27	604,105.654512	2,124,793.106110
27 - 28	20°38'40"SW	162.163	28	604,048.480785	2,124,641.356010
28 - 29	38°11'52"SW	144.158	29	603,959.335891	2,124,528.065100
29 - 30	28°54'05"SW	150.088	30	603,886.797081	2,124,396.670100
30 - 31	35°28'33"SW	183.361	31	603,780.381929	2,124,247.348560
31 - 32	58°11'31"SW	282.152	32	603,540.603050	2,124,098.633810
32 - 33	32°23'23"SW	261.38	33	603,400.588074	2,123,877.918620
33 - 34	39°54'30"SW	214.112	34	603,263.221645	2,123,713.679990
34 - 35	71°10'07"SW	282.645	35	602,995.705762	2,123,622.446770
35 - 36	64°14'07"SW	166.93	36	602,845.371141	2,123,549.886460
36 - 37	62°47'51"SW	355.179	37	602,529.475180	2,123,387.522350
37 - 38	38°33'35"SW	160.003	38	602,429.740244	2,123,262.406980
38 - 39	42°52'59"SW	266.514	39	602,248.375728	2,123,067.120610
39 - 40	78°47'24"SW	183.631	40	602,068.248176	2,123,031.421950
40 - 41	62°51'43"SW	347.901	41	601,758.646901	2,122,872.732310
41 - 42	45°52'41"SW	425.219	42	601,453.399038	2,122,576.700280
42 - 43	00°54'24"SE	189.008	43	601,456.390401	2,122,387.716320
43 - 44	12°42'36"SE	313.326	44	601,525.328289	2,122,082.067960
44 - 45	44°01'19"SE	163.417	45	601,638.892398	2,121,964.559330
45 - 46	21°35'54"SW	126.139	46	601,592.460870	2,121,847.277470
46 - 47	64°47'20"SW	157.362	47	601,450.088276	2,121,780.248880
47 - 48	89°51'23"SW	31.8299	48	601,418.258451	2,121,780.169100
48 - 49	75°09'10"SW	196.478	49	601,228.339800	2,121,729.823630

Est-PV	Rumbo	Distancia (metros)	Vértice No.-	Coordenadas UTM	
				X	Y
49 - 50	62°47'44"NW	72.3459	50	601,163.996706	2,121,762.897710
50 - 51	77°47'05"NW	311.296	51	600,859.748350	2,121,828.763400
51 - 52	60°02'39"NW	602.898	52	600,337.390372	2,122,129.808000
52 - 53	34°00'45"NW	61.178	53	600,303.168985	2,122,180.519360
53 - 54	67°35'29"NW	177.098	54	600,139.444049	2,122,248.030490
54 - 55	27°26'42"NW	38.301	55	600,121.791098	2,122,282.020750
55 - 56	74°34'06"NW	254.173	56	599,876.781435	2,122,349.653000
56 - 57	89°51'43"SW	48.375	57	599,828.406580	2,122,349.536550
57 - 58	62°50'41"NW	74.5657	58	599,762.059899	2,122,383.568420
58 - 59	84°04'03"SW	338.599	59	599,425.274385	2,122,348.572210
59 - 60	57°11'01"NW	220.432	60	599,240.020201	2,122,468.034900
60 - 61	37°42'31"NW	86.8157	61	599,186.919438	2,122,536.717320
61 - 62	62°55'04"NW	150.912	62	599,052.554129	2,122,605.422670
62 - 63	78°16'12"NW	84.092	63	598,970.218213	2,122,622.518540
63 - 64	84°45'32"SW	194.221	64	598,776.809693	2,122,604.777410
64 - 65	75°32'23"SW	278.929	65	598,506.716600	2,122,535.126340
65 - 66	60°49'04"SW	35.4691	66	598,475.749371	2,122,517.832130
66 - 67	85°09'37"SW	209.713	67	598,266.784204	2,122,500.139790
67 - 68	89°52'05"SW	129.474	68	598,137.310960	2,122,499.841740
68 - 69	59°40'44"NW	238.245	69	597,931.655584	2,122,620.118220
69 - 70	63°12'20"NW	268.115	70	597,692.327569	2,122,740.981650
70 - 71	79°00'36"NW	270.869	71	597,426.426341	2,122,792.618610
71 - 72	63°14'51"NW	38.5705	72	597,391.984450	2,122,809.980570
72 - 73	71°08'43"NW	214.871	73	597,188.643549	2,122,879.419940
73 - 74	40°39'09"NW	231.139	74	597,038.062664	2,123,054.779160
74 - 75	19°05'57"NW	300.309	75	596,939.798996	2,123,338.557050
75 - 76	16°42'5NW	93.3654	76	596,912.966961	2,123,427.983760
76 - 77	02°50'46"NW	252.736	77	596,900.417422	2,123,680.407880
77 - 78	06°34'20"NW	146.451	78	596,883.655328	2,123,825.896090
78 - 79	06°34'23"NW	501.253	79	596,826.275898	2,124,323.853760
79 - 80	37°43'45"NW	260.1	80	596,667.112240	2,124,529.569050
80 - 81	12°18'34"NW	349.036	81	596,592.699607	2,124,870.580190
81 - 82	06°46'53"NW	96.3109	82	596,581.326721	2,124,966.217220
82 - 83	10°06'01"NE	234.914	83	596,622.524970	2,125,197.490920
83 - 84	06°42'00"NW	39.011	84	596,617.973410	2,125,236.235510
84 - 85	02°49'18"NW	253.746	85	596,605.481240	2,125,489.673910
85 - 86	06°40'50"NW	257.899	86	596,575.478637	2,125,745.821490
86 - 87	06°21'53"NE	463.106	87	596,626.817970	2,126,206.073160
87 - 88	58°15'26"NE	38.5336	88	596,659.587695	2,126,226.345850
88 - 89	27°18'47"NE	251.709	89	596,775.085018	2,126,449.992660
89 - 90	22°07'47"NE	110.461	90	596,816.696457	2,126,552.316510
90 - 91	24°53'30"NE	272.716	91	596,931.484174	2,126,799.697900
91 - 92	59°29'48"NE	369.701	92	597,250.018154	2,126,987.353640
92 - 93	46°01'33"NE	272.002	93	597,445.765808	2,127,176.213650
93 - 94	55°57'08"NE	264.403	94	597,664.842600	2,127,324.248080
94 - 1	46°03'33"NE	183.722	1		

Zona de Amortiguamiento

La zona de amortiguamiento corresponde al polígono general, con excepción de la zona núcleo con una superficie de 17,824-27-00.23 hectáreas

ARTÍCULO SEGUNDO. El polígono general del área de protección de flora y fauna Canoas se integra por la zona núcleo y la zona de amortiguamiento que se subzonifican en el programa de manejo, en términos de los artículos 47 BIS y 47 BIS 1 de la Ley General del Equilibrio Ecológico y la Protección al Ambiente.

ARTÍCULO TERCERO. La Secretaría de Medio Ambiente y Recursos Naturales, por conducto de la Comisión Nacional de Áreas Naturales Protegidas, es la encargada de administrar, manejar, preservar y restaurar los ecosistemas y los elementos del área de protección de flora y fauna Canoas, así como de vigilar que las acciones que se realicen dentro de esta se ajusten a los propósitos de la Ley General del Equilibrio Ecológico y la Protección al Ambiente, del presente decreto y demás disposiciones aplicables.

ARTÍCULO CUARTO. Dentro de la zona núcleo del área de protección de flora y fauna Canoas, pueden realizarse las siguientes actividades:

- I. Preservación y conservación de los ecosistemas y sus elementos;
- II. Investigación y colecta científicas;
- III. Monitoreo del ambiente;
- IV. Educación ambiental;
- V. Turismo de bajo impacto ambiental;
- VI. Restauración de ecosistemas y reintroducción o repoblación de vida silvestre;
- VII. Erradicación o control de especies exóticas, exóticas invasoras o que se tornen perjudiciales, y
- VIII. Las demás previstas en la Ley General del Equilibrio Ecológico y la Protección al Ambiente, de acuerdo con la subzona en donde se pretendan realizar, así como las consideradas como permitidas en las reglas de carácter administrativo contenidas en el programa de manejo correspondiente.

Para las actividades a que se refiere el presente artículo y que requieran de autorización, conforme a las disposiciones jurídicas aplicables, la respectiva unidad administrativa de la institución de que se trate, debe contar previamente con la opinión favorable de la Comisión Nacional de Áreas Naturales Protegidas y, en todo caso, las autoridades competentes deben observar los plazos de respuesta previstos en la normativa correspondiente.

ARTÍCULO QUINTO. Las actividades, uso y aprovechamiento de los recursos naturales dentro de la zona núcleo del área de protección de flora y fauna Canoas, deben sujetarse a las siguientes modalidades:

- I. La investigación y colecta científica, el monitoreo del ambiente y la educación ambiental se deben llevar a cabo de tal forma que no alteren el hábitat o la viabilidad de las especies y poblaciones de la vida silvestre;
- II. La educación ambiental que se realice no implica la instalación de infraestructura permanente o temporal;
- III. El turismo de bajo impacto ambiental solo podrá realizarse cuando su desarrollo no implique modificaciones a las características o condiciones naturales originales, ni la instalación de construcciones de apoyo;
- IV. La conservación, preservación, protección y restauración de los ecosistemas se debe llevar a cabo con el fin de prevenir la afectación en la continuidad de los procesos ecológicos y evolutivos, o de los servicios ecosistémicos o, en su caso, propiciar la recuperación de ambos;
- V. La reintroducción de vida silvestre se debe realizar con especies nativas o, en su caso, con especies compatibles con el funcionamiento y la estructura de los ecosistemas originales, siempre que no se afecte a otras especies nativas existentes en el área, incluidas aquellas que se encuentren en alguna categoría de riesgo;
- VI. La erradicación o control de especies exóticas, exóticas invasoras o que se tornen perjudiciales, se deben realizar conforme a las medidas que para tal efecto autorice la Secretaría de Medio Ambiente y Recursos Naturales, con el fin de detener la afectación en la continuidad de los procesos ecológicos y evolutivos, o de los servicios ecosistémicos o, en su caso, propiciar la recuperación de ambos, y
- VIII. Las demás previstas en las leyes generales del Equilibrio Ecológico y la Protección al Ambiente, de Vida Silvestre, y otras disposiciones jurídicas que resulten aplicables.

ARTÍCULO SEXTO. En la zona núcleo del área de protección de flora y fauna Canoas queda prohibido:

- I. Arrojar, verter, infiltrar o descargar cualquier tipo de desechos orgánicos, residuos sólidos o líquidos o cualquier otro tipo de contaminante, tales como el glifosato, insecticidas, fungicidas y pesticidas, entre otros, al suelo o cuerpos de agua;
- II. Interrumpir, rellenar, desecar o desviar flujos hídricos;
- III. Realizar actividades cinegéticas o explotación y aprovechamiento extractivo de especies de flora y fauna silvestres, salvo las relacionadas con la colecta científica;
- IV. Extracción de tierra de monte o cubierta vegetal;
- V. Realizar actividades agrícolas, ganaderas y de aprovechamiento forestal;
- VI. Introducir ejemplares o poblaciones exóticas, exóticas invasoras o que se tornen perjudiciales para la vida silvestre, así como organismos genéticamente modificados;
- VII. Construir confinamientos para residuos sólidos, así como para materiales y sustancias peligrosas;
- VIII. Acosar, molestar o dañar de cualquier forma a las especies silvestres de flora y fauna;
- IX. Alterar o destruir por cualquier medio o acción los sitios de alimentación, anidación, refugio o reproducción de la vida silvestre;
- X. Cambiar el uso del suelo;
- XI. Usar explosivos;
- XII. Hacer un uso inadecuado o irresponsable del fuego;
- XIII. Realizar obras y trabajos de exploración, explotación y beneficio de los minerales o sustancias, a que se refiere la Ley de Minería;
- XIV. Construir depósitos o sitios de disposición final de terreros, jales, escorias, graseros de las minas y establecimientos de beneficios de los minerales;
- XV. Disposición final de los residuos mineros y residuos metalúrgicos;
- XVI. Modificar el entorno natural donde se ubican vestigios históricos, arqueológicos y paleontológicos;
- XVII. Abrir bancos de material, extraer material pétreo o materiales para construcción, y
- XVIII. Las demás que ordenen las leyes generales del Equilibrio Ecológico y la Protección al Ambiente, de Vida Silvestre, y otras disposiciones jurídicas que resulten aplicables.

ARTÍCULO SÉPTIMO. Dentro de la zona de amortiguamiento del área de protección de flora y fauna Canoas, solo pueden realizarse las siguientes actividades:

- I. Preservación y conservación de los ecosistemas y sus elementos;
- II. Investigación y colecta científicas;
- III. Monitoreo del ambiente;
- IV. Educación ambiental;
- V. Turismo de bajo impacto ambiental;
- VI. Aprovechamiento extractivo de la vida silvestre;
- VII. Aprovechamiento forestal;
- VIII. Agrícolas y ganaderas;
- IX. Restauración de ecosistemas y reintroducción o repoblación de especies;
- X. Erradicación o control de especies exóticas, exóticas invasoras o que se tornen perjudiciales;
- XI. Construcción y mantenimiento de infraestructura pública o privada, y
- XII. Las demás previstas en la Ley General del Equilibrio Ecológico y la Protección al Ambiente, de acuerdo con la subzona en donde se pretendan realizar, así como las consideradas como permitidas en las reglas de carácter administrativo contenidas en el programa de manejo correspondiente.

Para las actividades a que se refiere el presente artículo y que requieran de autorización, conforme a las disposiciones jurídicas aplicables, la respectiva unidad administrativa de la institución de que se trate, debe contar previamente con la opinión favorable de la Comisión Nacional de Áreas Naturales Protegidas y, en todo caso, las autoridades competentes deben observar los plazos de respuesta previstos en la normativa correspondiente.

ARTÍCULO OCTAVO. Las actividades, uso y aprovechamiento de los recursos naturales dentro de la zona de amortiguamiento del área de protección de flora y fauna Canoas deben realizarse de conformidad con la subzonificación correspondiente y sujetarse a las siguientes modalidades:

- I. La investigación y colecta científicas, el monitoreo del ambiente y la educación ambiental se debe llevar a cabo de tal forma que no impliquen modificaciones sustanciales a las características o condiciones naturales;
- II. La educación ambiental se debe llevar a cabo de tal forma que no alteren el hábitat o la viabilidad de las especies y poblaciones de la vida silvestre, y no implicará la instalación de infraestructura permanente o temporal;
- III. El turismo de bajo impacto ambiental solo podrá realizarse siempre que su desarrollo no implique modificaciones de las características o condiciones naturales;
- IV. El aprovechamiento extractivo de la vida silvestre requiere para su autorización contar previamente con la opinión favorable de la Comisión Nacional de Áreas Naturales Protegidas, excepto cuando dicho aprovechamiento se realice con fines de subsistencia por parte de las comunidades locales que ahí habiten al momento de la expedición del presente decreto, y siempre y cuando no se ponga en peligro a sus especies o poblaciones;
- V. El aprovechamiento forestal se debe realizar de manera que no propicie la sustitución, modificación o desaparición de las semillas y órganos de la vegetación forestal nativa;
- VI. Las actividades agrícolas, ganaderas, forestales, entre otras, se deben realizar únicamente en las subzonas en que, conforme a la Ley General del Equilibrio Ecológico y la Protección al Ambiente, permitan el desarrollo de tales actividades, las cuales deben procurar en todo momento la conservación de los ecosistemas y especies de vida silvestre existentes en el área, y promover, paulatinamente, la eliminación del uso de agroquímicos, como el glifosato para sustituirlos por alternativas sostenibles y culturalmente adecuadas; así como evitar el sobrepastoreo y fomentar la regeneración de la vegetación natural, según corresponda;
- VII. Las actividades cinegéticas sólo se podrán realizar bajo la modalidad de Unidades de Manejo para la Conservación de Vida Silvestre;
- VIII. La restauración de ecosistemas debe llevarse a cabo con el fin de recuperar la continuidad de los procesos ecológicos;
- IX. La reintroducción o repoblación controlada de vida silvestre se debe realizar con especies nativas, o en su caso, con especies compatibles con el funcionamiento y la estructura de los ecosistemas originales. Se debe considerar que con estas actividades no se comprometa o afecte la recuperación de otras especies existentes en el área, particularmente aquellas que se encuentren en alguna categoría de riesgo;
- X. La erradicación o control de especies de vida silvestre exóticas, exóticas invasoras o que se tornen perjudiciales se debe realizar conforme a las medidas que para tal efecto autorice la Secretaría de Medio Ambiente y Recursos Naturales, con el fin de detener la afectación en la continuidad de los procesos ecológicos y evolutivos, así como de los servicios ecosistémicos o, en su caso propiciar, la recuperación de ambos;
- XI. El mantenimiento o construcción de infraestructura de apoyo debe realizarse con la aplicación de ecotecnias, de forma que no implique la remoción de las poblaciones naturales ni la fragmentación de los ecosistemas y microambientes, en las subzonas en las que el programa de manejo lo permita, en consideración de las características físicas y biológicas de las propias subzonas, y se deben ejecutar conforme a las reglas específicas que dicho programa prevea;
- XII. Las obras de infraestructura de apoyo que se ejecuten en el área natural protegida deben realizarse sin interferir con la captación natural del agua o su infiltración al suelo, y
- XIII. Las demás previstas en las leyes generales del Equilibrio Ecológico y la Protección al Ambiente, de Vida Silvestre, de Desarrollo Forestal Sustentable y otras disposiciones jurídicas aplicables.

ARTÍCULO NOVENO. Dentro de la zona de amortiguamiento del área de protección de flora y fauna Canoas, queda prohibido:

- I. Arrojar, verter, infiltrar o descargar cualquier tipo de desechos orgánicos, residuos sólidos o líquidos o cualquier otro tipo de contaminante, tales como el glifosato, insecticidas, fungicidas y pesticidas, entre otros, al suelo o cuerpos de agua;
- II. Rellenar, desecar o modificar el cauce de los ríos, los acuíferos o las zonas inundables;
- III. Tirar o abandonar residuos fuera de los sitios autorizados para tal efecto;
- IV. Construir confinamientos para residuos sólidos, así como para materiales y sustancias peligrosas;
- V. Introducir ejemplares o poblaciones exóticas o exóticas invasoras de la vida silvestre;
- VI. Introducir organismos genéticamente modificados, salvo con fines de biorremediación;
- VII. Acosar, molestar o dañar de cualquier forma a las especies de la vida silvestre;
- VIII. Alterar o destruir por cualquier medio o acción los sitios de alimentación, anidación, refugio o reproducción de la vida silvestre;
- IX. Ampliar la frontera agropecuaria mediante la remoción permanente de vegetación natural;
- X. Modificar el entorno natural donde se ubican vestigios históricos, arqueológicos y paleontológicos;
- XI. Realizar obras y trabajos de exploración, explotación y beneficio de los minerales o sustancias, a que se refiere la Ley de Minería;
- XII. Construir depósitos o sitios de disposición final de terreros, jales, escorias, graseros de las minas y establecimientos de beneficios de los minerales;
- XIII. Disposición final de los residuos mineros y residuos metalúrgicos;
- XIV. Abrir bancos de material, extraer material pétreo o materiales para construcción, salvo que se realicen en forma artesanal mediante actividades de bajo impacto ambiental, que no generen impactos negativos a los ecosistemas, siempre que se cumpla lo dispuesto en el presente decreto y el programa de manejo y demás disposiciones jurídicas aplicables;
- XV. Establecer áreas habitadas o urbanizadas que, a partir de un núcleo central presenten continuidad física en todas direcciones, en las cuales existan asentamientos humanos concentrados, que incluyan la administración pública, el comercio organizado y la industria y que cuenten con infraestructura, equipamiento y servicios urbanos tales como energía eléctrica, drenaje y red de agua potable, y
- XVI. Las demás que ordenen las leyes generales del Equilibrio Ecológico y la Protección al Ambiente, de Vida Silvestre, de Desarrollo Forestal Sustentable y otras disposiciones jurídicas aplicables.

ARTÍCULO DÉCIMO. En el área de protección de flora y fauna Canoas no se autoriza la fundación de nuevos centros de población, ni la urbanización de las tierras ejidales, incluidas las zonas de preservación ecológica de los centros de población.

ARTÍCULO DECIMOPRIMERO. Cualquier obra o actividad pública o privada que se pretenda realizar dentro del área de protección de flora y fauna Canoas debe sujetarse a las modalidades establecidas en este decreto, el programa de manejo del área y demás disposiciones jurídicas aplicables.

Asimismo, quienes pretendan realizar dichas obras o actividades deben contar, en su caso y previamente a su ejecución, con la autorización de impacto ambiental en términos de la Ley General del Equilibrio Ecológico y la Protección al Ambiente y su reglamento en materia de evaluación del impacto ambiental, independientemente de los permisos, licencias y autorizaciones que deban expedir otras autoridades conforme a las disposiciones jurídicas aplicables.

ARTÍCULO DECIMOSEGUNDO. Para el establecimiento y administración de órganos colegiados representativos, la creación de instrumentos económicos y la elaboración del programa de manejo del área, se deben observar los requisitos y procedimientos establecidos en la Ley General del Equilibrio Ecológico y la Protección al Ambiente y su reglamento en materia de áreas naturales protegidas.

ARTÍCULO DECIMOTERCERO. Los propietarios, poseedores o titulares de otros derechos sobre tierras y aguas, que se encuentren dentro de la superficie del área de protección de flora y fauna Canoas están sujetos a las modalidades que se establecen en la Ley General del Equilibrio Ecológico y la Protección al Ambiente y en el presente decreto. Por tanto, están obligados a llevar a cabo sus actividades conforme a los criterios de

preservación y conservación de los ecosistemas y sus elementos establecidos en el presente decreto, y deben respetar las previsiones contenidas en el programa de manejo y demás disposiciones jurídicas aplicables.

ARTÍCULO DECIMOCUARTO. La Secretaría de Medio Ambiente y Recursos Naturales, por conducto de la Comisión Nacional de Áreas Naturales Protegidas, con la participación de otras dependencias de la administración pública federal, puede celebrar acuerdos de coordinación con el gobierno del estado de Colima, con la intervención que, en su caso, corresponda a los municipios de Coquimatlán, Manzanillo y Minatitlán; así como concertar acciones con los sectores social y privado con sujeción a la Ley General del Equilibrio Ecológico y la Protección al Ambiente, su reglamento en materia de áreas naturales protegidas, lo establecido en el presente decreto, en el programa de manejo, y demás disposiciones jurídicas aplicables.

ARTÍCULO DECIMOQUINTO. La Secretaría de Medio Ambiente y Recursos Naturales, por conducto de la Comisión Nacional de Áreas Naturales Protegidas, debe formular el programa de manejo del área de protección de flora y fauna Canoas, de conformidad con el artículo 65 de la Ley General del Equilibrio Ecológico y la Protección al Ambiente.

El contenido de dicho programa debe ajustarse a lo dispuesto en la Ley General del Equilibrio Ecológico y la Protección al Ambiente, su reglamento en materia de áreas naturales protegidas, el presente decreto y demás disposiciones jurídicas aplicables y, además, debe contener el conjunto de políticas y medidas de protección, manejo, uso sustentable y restauración, así como procesos de conocimiento, cultura y gestión que se deben aplicar para la conservación del área de protección de flora y fauna Canoas.

ARTÍCULO DECIMOSEXTO. La Secretaría de Medio Ambiente y Recursos Naturales, por conducto de la Comisión Nacional de Áreas Naturales Protegidas, debe delimitar en el programa de manejo la zona de influencia del área de protección de flora y fauna Canoas, con el propósito de generar nuevos patrones de desarrollo regional sustentable, acordes con el presente decreto y promover que las autoridades competentes, que regulen o autoricen actividades en dicha zona, consideren la congruencia entre estas y dicha área natural protegida.

ARTÍCULO DECIMOSÉPTIMO. La inspección y vigilancia en el área de protección de flora y fauna Canoas queda a cargo de la Secretaría de Medio Ambiente y Recursos Naturales, por conducto de la Procuraduría Federal de Protección al Ambiente, con la participación que corresponda a las demás dependencias y entidades de la administración pública federal competentes.

ARTÍCULO DECIMOCTAVO. Publíquese el presente decreto en el Diario Oficial de la Federación y efectúese una segunda publicación del mismo en el referido medio de difusión oficial conforme al artículo 61 de la Ley General del Equilibrio Ecológico y la Protección al Ambiente, con efectos de notificación personal a los propietarios, poseedores o titulares de otros derechos, ubicados en el área de protección de flora y fauna Canoas, que no hayan sido notificados previamente por ignorarse sus nombres, domicilios o su existencia.

TRANSITORIOS

PRIMERO. El presente decreto entra en vigor el día de su publicación en el Diario Oficial de la Federación.

SEGUNDO. La Secretaría de Medio Ambiente y Recursos Naturales, por conducto de la Comisión Nacional de Áreas Naturales Protegidas, en un plazo no mayor de 30 días naturales, contados a partir de la fecha de publicación del presente decreto, debe gestionar su inscripción en los registros públicos de la propiedad que correspondan, en el Registro Agrario Nacional, así como en el Registro Nacional de Áreas Naturales Protegidas.

TERCERO. Los permisos, autorizaciones o concesiones otorgados por las dependencias competentes con anterioridad a la entrada en vigor del presente decreto, para realizar actividades dentro del área de protección de flora y fauna Canoas, deben continuar vigentes hasta que dejen de surtir efectos los títulos correspondientes.

CUARTO. Las erogaciones que, en su caso, se generen con motivo de la entrada en vigor del presente decreto, se deben cubrir mediante movimientos compensados, conforme a las disposiciones jurídicas aplicables, con cargo al presupuesto aprobado para los ejecutores de gasto correspondientes en el presente ejercicio fiscal, y no se autorizan recursos adicionales en el presente ejercicio ni en los subsecuentes.

Dado en la residencia del Poder Ejecutivo Federal, en Ciudad de México a 29 de diciembre de 2023.-
Andrés Manuel López Obrador.- Rúbrica.- La Secretaria de Medio Ambiente y Recursos Naturales, **María Luisa Albores González.**- Rúbrica.- El Secretario de Desarrollo Agrario, Territorial y Urbano, **Román Guillermo Meyer Falcón.**- Rúbrica.

DECRETO por el que se declara área natural protegida, con la categoría de área de protección de recursos naturales, el sitio Ríos y Montañas de la Comarca Lagunera, ubicada en los municipios de Lerdo, Nazas, Mapimí, Cuencamé y Gómez Palacio, estado de Durango, y que abarca la superficie de 172,924-09-51.57 hectáreas (Segunda publicación).

Al margen un sello con el Escudo Nacional, que dice: Estados Unidos Mexicanos.- Presidencia de la República.

ANDRÉS MANUEL LÓPEZ OBRADOR, presidente de los Estados Unidos Mexicanos, en ejercicio de la facultad que me confiere el artículo 89, fracción I, de la Constitución Política de los Estados Unidos Mexicanos, con fundamento en los artículos 4o., párrafo quinto, y 27, párrafo tercero, de la propia Constitución; 13, 32 Bis y 41 de la Ley Orgánica de la Administración Pública Federal; 1o., fracciones I, IV y VI, 2o., fracción II, 3o., fracciones II, XXV, XXVII y XXX, 5o., fracciones VIII y XI, 6o., 15, fracciones I, III, V, VI y IX, 44, 45, 46, párrafos primero, fracción VI, segundo, quinto, sexto y séptimo, 47, 47 BIS, 47 BIS 1, 49, 53, 57, 58, 60, 61, 63, 64, 74 y 161 de la Ley General del Equilibrio Ecológico y la Protección al Ambiente; 29, fracción X, 30, fracción XXII, y 34, fracción III, inciso e, de la Ley General de Cambio Climático; 4o. de la Ley General de Vida Silvestre, y 5o. y 88 de la Ley Agraria, y

CONSIDERANDO

Que el artículo 4o., párrafo quinto, de la Constitución Política de los Estados Unidos Mexicanos (CPEUM), establece que “[t]oda persona tiene derecho a un ambiente sano para su desarrollo y bienestar. El Estado garantizará el respeto a este derecho”;

Que el artículo 27, párrafo tercero, de la CPEUM, establece que “[l]a nación tendrá en todo tiempo el derecho de imponer a la propiedad privada las modalidades que dicte el interés público”, y que el Estado dictará “las medidas necesarias para ordenar los asentamientos humanos y establecer adecuadas provisiones, usos, reservas y destinos de tierras, aguas y bosques (...) para preservar y restaurar el equilibrio ecológico”, así como “para evitar la destrucción de los elementos naturales y los daños que la propiedad pueda sufrir en perjuicio de la sociedad”;

Que el Convenio sobre la Diversidad Biológica, firmado *ad referéndum* por México el 13 de junio de 1992 y publicado en el Diario Oficial de la Federación (DOF) el 7 de mayo de 1993, señala en su artículo 8, incisos a y d, respectivamente, que cada parte contratante “[e]stablecerá un sistema de áreas protegidas o áreas donde haya que tomar medidas especiales para conservar la diversidad biológica”, y “[p]romoverá la protección de ecosistemas y hábitat naturales y el mantenimiento de poblaciones viables de especies en entornos naturales”;

Que, el 2 de septiembre de 2021, se publicó en el Periódico Oficial del Gobierno del estado de Durango el “Decreto No. 602.- Que contiene la declaratoria de Área Natural Protegida con el Carácter de Reserva Estatal del polígono general comprendido en las Sierras “El Sarnoso” y “La India” ubicados en los municipios de Lerdo y Mapimí y Gómez Palacio del Estado de Durango”;

Que, el 25 de abril de 2004, se publicó en el Periódico Oficial del Gobierno Constitucional del estado de Durango el “Decreto Administrativo.- Mediante el cual se declara Área Natural Protegida con el carácter de parque estatal la región denominada Cañón de Fernández, ubicada en el municipio de Lerdo, Dgo”, posteriormente el 9 de noviembre de 2017, se publicó en el Periódico Oficial del Gobierno Constitucional del Estado de Durango el “Decreto Administrativo.- Por el cual se Declara Área Natural Protegida con el carácter de parque estatal la región denominada Cañón de Fernández, ubicada en el municipio de Lerdo, Dgo.”, que modificó diversos aspectos del decreto de 2004;

Que el Protocolo Adicional a la Convención Americana sobre Derechos Humanos en Materia de Derechos Económicos, Sociales y Culturales “Protocolo de San Salvador”, ratificado por México el 16 de abril de 1996 y publicado en el DOF el 1 de septiembre de 1998, dispone en su artículo 11 que “[t]oda persona tiene derecho a vivir en un medio ambiente sano y a contar con servicios públicos básicos”, y que “[l]os Estados Partes promoverán la protección, preservación y mejoramiento del medio ambiente”;

Que el Acuerdo de París, publicado en el DOF el 4 de noviembre de 2016, prevé en su artículo 7 que “...las Partes establecen el objetivo mundial relativo a la adaptación, que consiste en aumentar la capacidad de adaptación, fortalecer la resiliencia y reducir la vulnerabilidad al cambio climático con miras a contribuir al desarrollo sostenible...”;

Que uno de los “Principios Marco sobre los Derechos Humanos y el Medio Ambiente” presentados por el Relator Especial de las Naciones Unidas sobre los derechos humanos y el medio ambiente al Consejo de los Derechos Humanos de las Naciones Unidas, en marzo de 2018, es que “[l]os Estados deben respetar, proteger y hacer efectivos los derechos humanos con el fin de garantizar un medio ambiente sin riesgos, limpio, saludable y sostenible”; por lo que, deben adoptar las medidas efectivas para su cumplimiento, impedir los daños ambientales, reducirlos y prever reparaciones;

Que el objeto de la Ley General del Equilibrio Ecológico y la Protección al Ambiente (LGEEPA) es propiciar el desarrollo sustentable y establecer las bases para “[l]a preservación y protección de la biodiversidad, así como el establecimiento y administración de las áreas naturales protegidas” (artículo 1o., fracción IV);

Que la citada ley considera de utilidad pública el establecimiento, protección y preservación de las áreas naturales protegidas y de las zonas de restauración ecológica (artículo 2o., fracción II de la LGEEPA);

Que la preservación es el “conjunto de políticas y medidas para mantener las condiciones que propicien la evolución y continuidad de los ecosistemas y hábitat naturales, así como conservar las poblaciones viables de especies en sus entornos naturales y los componentes de la biodiversidad fuera de sus hábitat naturales”, y que la protección es el “conjunto de políticas y medidas para mejorar el ambiente y controlar su deterioro” (artículo 3o., fracciones XXV y XXVII de la LGEEPA);

Que para la formulación y conducción de la política ambiental y la expedición de normas oficiales mexicanas y demás instrumentos, en materia de preservación y restauración del equilibrio ecológico y protección al ambiente, el Ejecutivo Federal debe observar como principio que el medio más eficaz para evitar los desequilibrios ecológicos es la prevención de las causas que los generan (artículo 15, fracción VI, de la LGEEPA);

Que dentro de las categorías de áreas naturales protegidas se encuentran las áreas de protección de recursos naturales, las cuales son destinadas a la preservación y protección del suelo, las cuencas hidrográficas, las aguas y en general los recursos naturales localizados en terrenos forestales de aptitud preferentemente forestal (artículos 46, fracción VI y 53 de la LGEEPA);

Que las áreas naturales protegidas se establecen mediante declaratoria expedida por el titular del Ejecutivo Federal, previa realización de los estudios justificativos, mismos que deben ser puestos a disposición del público (artículos 57 y 58 de la LGEEPA);

Que las áreas naturales protegidas contribuyen a adoptar medidas para combatir el cambio climático y sus efectos, y a detener la pérdida de la biodiversidad, para alcanzar los objetivos 13 y 15 de desarrollo sostenible de la Agenda 2030 de la Organización de las Naciones Unidas;

Que el Plan Nacional de Desarrollo 2019-2024, publicado en el DOF el 12 de julio de 2019, señala en su Eje General II. “Política Social”, apartado “Desarrollo Sostenible” que “[e]l gobierno de México está comprometido a impulsar el desarrollo sostenible, que en la época presente se ha evidenciado como un factor indispensable del bienestar. Se le define como la satisfacción de las necesidades de la generación presente sin comprometer la capacidad de las generaciones futuras para satisfacer sus propias necesidades. Esta fórmula resume insoslayables mandatos éticos, sociales, ambientales y económicos que deben ser aplicados en el presente para garantizar un futuro mínimamente habitable y armónico”;

Que el Programa Sectorial de Medio Ambiente y Recursos Naturales 2020-2024, publicado en el DOF el 7 de julio de 2020, expone como acción puntual “[c]onsolidar y promover las áreas naturales protegidas (...) privilegiando la representatividad y la conectividad de los ecosistemas, la conservación de especies prioritarias y el patrimonio biocultural de las comunidades que las habitan”;

Que la protección y conservación de los ecosistemas y su biodiversidad reducen la vulnerabilidad de la población e incrementan su resiliencia, además de favorecer la adaptación de la biodiversidad y especies en riesgo al cambio climático;

Que la destrucción acelerada del medio natural pone de manifiesto la necesidad de preservar todos los elementos que lo conforman; por lo que, el establecimiento de áreas naturales protegidas es la medida más efectiva para la conservación biológica;

Que, el sitio Ríos y Montañas de la Comarca Lagunera comprende la superficie total del Parque Estatal Cañón de Fernández (17,001.48 ha) y de la Reserva Estatal Sierras El Sarnoso y La India (45,123.50 ha); por lo que, la Secretaría de Medio Ambiente y Recursos Naturales (Semarnat) por conducto de la Comisión

Nacional de Áreas Naturales Protegidas (Conanp) debe suscribir un acuerdo de coordinación, con el gobierno del estado de Durango con el objeto de llevar a cabo diversas acciones orientadas a la administración, protección, conservación y aprovechamiento sustentable de los recursos naturales del área de protección de recursos naturales que se establece;

Que, la Conanp, órgano administrativo desconcentrado de la Semarnat, de conformidad con los artículos 58 de la LGEEPA, y 45 y 46 del Reglamento de la Ley General del Equilibrio Ecológico y la Protección al Ambiente en Materia de Áreas Naturales Protegidas, elaboró el estudio previo justificativo en el que concluyó que el sitio Ríos y Montañas de la Comarca Lagunera reúne los requisitos para ser declarado como área natural protegida con la categoría de área de protección de recursos naturales;

Que dicho estudio previo justificativo fue puesto a disposición del público, mediante aviso publicado en el DOF el 6 de noviembre de 2023, en el cual se señala que el sitio Ríos y Montañas de la Comarca Lagunera, ubicado en el estado de Durango se localiza entre las Provincias Fisiográficas Sierra Madre Oriental, Mesa del Centro y Sierras y Llanuras del Norte, y a su vez en las Subprovincias Fisiográficas Sierras Transversales, Del Bolsón de Mapimí, y Sierras y Lomeríos de Aldama y Río Grande, respectivamente;

Que los tipos de vegetación que alberga el sitio Ríos y Montañas de la Comarca Lagunera son el matorral crasi-rosulifolio, matorral inerme, matorral de encino, pastizal natural, pastizal halófilo, bosque de encino y vegetación riparia;

Que, el sitio Ríos y Montañas de la Comarca Lagunera es un sistema ecológico fundamental que tiene un impacto significativo en la cantidad y calidad de agua, facilita la captación y filtración de agua hacia los mantos acuíferos, contribuye a la recarga de los recursos hídricos de la que dependen centros de población. Asimismo, el río Nazas abastece de agua potable a aproximadamente 1 millón 650 mil personas en los municipios de Gómez Palacio, Lerdo, Tlahualilo y Mapimí en el estado de Durango, y a los municipios de Torreón, Matamoros, Francisco I. Madero, San Pedro y Viesca en el estado de Coahuila de Zaragoza;

Que, el sitio Ríos y Montañas de la Comarca Lagunera alberga y salvaguarda 1,100 especies nativas de las cuales 162 son endémicas de México y 54 se enlistan en alguna categoría de riesgo de la "Norma Oficial Mexicana NOM-059-SEMARNAT-2010, Protección ambiental-Especies nativas de México de flora y fauna silvestres-Categorías de riesgo y especificaciones para su inclusión, exclusión o cambio-Lista de especies en riesgo" y de su modificación (NOM-059-SEMARNAT-2010), publicadas en el DOF el 30 de diciembre de 2010 y el 14 de noviembre de 2019, respectivamente. Asimismo, en el sitio Ríos y Montañas de la Comarca Lagunera se registran 30 especies prioritarias para la conservación conforme al "Acuerdo por el que se da a conocer la lista de especies y poblaciones prioritarias para la conservación", publicado en el DOF el 5 de marzo de 2014;

Que, entre las especies que habitan el sitio de Ríos y Montañas de la Comarca Lagunera incluidas en la NOM-059-SEMARNAT-2010, se encuentran en la categoría de sujetas a protección especial: el sapo verde (*Anaxyrus debilis*), la ranita con forma de triángulo o sapo boca angosta elegante (*Gastrophryne elegans*), la rana pajarito o sapo boca angosta oliváceo (*Gastrophryne olivacea*), la rana leopardo (*Lithobates berlandieri*), la rana de Moctezuma (*Lithobates montezumae*), el cachorón (*Gambelia wislizenii*), la cuija texana (*Coleonyx brevis*), el chintete de mezquite (*Sceloporus grammicus*), la lagartija escamosa maculada (*Sceloporus maculosus*), la cascabel de diamantes (*Crotalus atrox*), la cascabel verde (*Crotalus lepidus*), la cascabel de cola negra (*Crotalus molossus*), la víbora cascabel del Altiplano (*Crotalus scutulatus*), la tortuga casquito de pata rugosa (*Kinosternon hirtipes*), el aguililla pecho rojo (*Buteo lineatus*), el aguililla de Swainson (*Buteo swainsoni*), el halcón peregrino (*Falco peregrinus*) y la grulla gris (*Antigone canadensis*); especies amenazadas como el bagre del Yaqui (*Ictalurus pricei*), la culebra real (*Lampropeltis alterna*), la culebra de agua (*Thamnophis cyrtopsis*), la culebra listonada manchada (*Thamnophis marcianus*), la cabezona (*Crotaphytus collaris*), la cachora (*Cophosaurus texanus*), la cachora gris (*Uta stansburiana*), el halcón mexicano (*Falco mexicanus*) y el murciélago (*Choeronycteris mexicana*); y especies en peligro de extinción como la lagartija arenera de Chihuahua (*Uma parapygus*), la lagartija escofina de Mapimí (*Xantusia bolsonae*), el águila cabeza blanca (*Haliaeetus leucocephalus*) y el vireo gorra negra (*Vireo atricapilla*);

Que, el sitio Ríos y Montañas de la Comarca Lagunera es hábitat de poblaciones de especies prioritarias para la conservación conforme al "Acuerdo por el que se da a conocer la lista de especies y poblaciones prioritarias para la conservación" como el pato golondrino (*Anas acuta*), la cerceta alas verdes (*Anas crecca*), el pato coacoxtle (*Aythya valisineria*), el pato tepalcate (*Oxyura jamaicensis*), la agachona común (*Gallinago delicata*) también conocida en el sitio como agachona norteamericana y el venado cola blanca (*Odocoileus virginianus*);

Que, en el sitio Ríos y Montañas de la Comarca Lagunera habita la noa (*Agave victoriae-reginae*), una pequeña planta suculenta que pertenece a la familia de las agaváceas catalogada como una especie en peligro de extinción según la NOM-059-SEMARNAT-2010, ya que son muy traficadas y valoradas por coleccionistas y viveristas debido a su atractivo ornamental;

Que, en el sitio Ríos y Montañas de la Comarca Lagunera se han registrado 148 especies de plantas que son endémicas de México, de las cuales 50 son de la Provincia Biogeográfica Desierto Chihuahuense como el nopal perrito (*Corynopuntia schottii*), clavellina (*Corynopuntia vilis*), el helecho (*Notholaena greggii*), maguey de Parras (*Agave parrasana*), huaco (*Manfreda brunnea*), *Acacia glandulifera* y *Lippia appendiculata*. Además, un invertebrado y 13 vertebrados son endémicos de México. Lo anterior representa cerca de un cuarto del total de la riqueza de especies presentes en el sitio Ríos y Montañas de la Comarca Lagunera;

Que, desde inicios del Siglo XXI el sitio Ríos y Montañas de la Comarca Lagunera enfrenta graves problemas ambientales debido al rápido crecimiento de los centros de desarrollo industrial, agrícola y urbano, que han ejercido impactos sobre los recursos naturales y en la calidad y disponibilidad del agua en la región: conflictos por los derechos de aguas superficiales, amparos por el desabasto de agua en colonias y comunidades rurales así como problemas de salud en la población, principalmente por la presencia de altas concentraciones de arsénico;

Que es necesario emprender acciones preventivas de restauración y protección en el sitio Ríos y Montañas de la Comarca Lagunera; de lo contrario, se ponen en riesgo los ecosistemas y especies que ahí habitan, ya que continuará el deterioro ambiental para las próximas generaciones por el desarrollo de actividades contrarias a la conservación del medio ambiente en la zona, lo que transgrede los principios de responsabilidad y prevención establecidos en la LGEEPA;

Que, ante el desafío que representa el cambio climático, se deben implementar diversas medidas con visión transversal y multidisciplinaria, a efecto de conservar el patrimonio natural, usarlo de forma sustentable y aumentar el bienestar social;

Que en el presente procedimiento, se otorgó garantía de audiencia a todos los afectados, por lo que se dio cumplimiento a los artículos 14 y 16 de la CPEUM, toda vez que, del 11 al 13 de diciembre de 2023 se puso a disposición de los “[r]epresentantes de los núcleos agrarios: El Tepozán N. C. P. E., Pedriceña, Providencia, Graceros y Loma Verde, en el municipio de Cuencamé; Seis de Octubre, La América I, El Transporte, en el municipio de Gómez Palacio; 21 de Marzo, Seis de Enero, El Refugio, El Rayo, Juan E. García, La Goma, La Loma, La Luz, Los Ángeles, León Guzmán, Noria y Jacales, Puente de la Torreña, San Nicolás, San Jacinto, Sapioriz, N. C. P. E. La Mina, N. C. P. E. Vallecillos, Francisco Zarco y Vicente Suárez en el municipio de Lerdo; 22 de Febrero, Martha, Mapimí, Nuevo León, San José de Bellavista, San Alejandro, Santa Inés, Santa Librada y General Chao, en el municipio de Mapimí; La Cabra y Anexas, Francisco Sarabia, José María Morelos, Emilio Carranza, Lázaro Cárdenas, San Pedro del Tongo y N. C. P. E. Acatita, en el municipio de Nazas y demás propietarios, poseedores y titulares de otros derechos, ubicados en Ríos y Montañas de la Comarca Lagunera, localizados en los municipios de Lerdo, Nazas, Mapimí, Cuencamé y Gómez Palacio en el estado de Durango”, mediante edictos publicados en el DOF y en uno de los periódicos de mayor circulación en el territorio nacional, el estudio previo justificativo para el establecimiento del área de protección de recursos naturales Ríos y Montañas de la Comarca Lagunera, el plano de localización y el proyecto de declaratoria, así como las prohibiciones y modalidades a las que se deben sujetar las actividades asociadas a la categoría de área de protección de recursos naturales. Asimismo, se les informó que contaban con 10 días hábiles para manifestar lo que a su interés conviniera y se procedió conforme a la normativa aplicable, y

Que con el fin de proteger el sitio Ríos y Montañas de la Comarca Lagunera bajo esquemas que garanticen la preservación integral de los elementos naturales que lo componen, he tenido a bien expedir el siguiente

DECRETO

ARTÍCULO PRIMERO. Se declara área natural protegida con la categoría de área de protección de recursos naturales, al sitio Ríos y Montañas de la Comarca Lagunera, que de acuerdo con el Marco Geoestadístico, versión 2022 del Instituto Nacional de Estadística y Geografía, se ubica en los municipios de Lerdo, Nazas, Mapimí, Cuencamé y Gómez Palacio, estado de Durango, y abarca una superficie total de 172,924-09-51.57 hectáreas (ciento setenta y dos mil novecientos veinticuatro hectáreas, nueve áreas, cincuenta y una punto cincuenta y siete centiáreas).

Cuenta con cinco zonas núcleo con una superficie total de 13,990-28-32.44 hectáreas (trece mil novecientos noventa hectáreas, veintiocho áreas, treinta y dos punto cuarenta y cuatro centiáreas) y con cuatro zonas de amortiguamiento con una superficie total de 158,933-81-19.13 hectáreas (ciento cincuenta y ocho mil novecientos treinta y tres hectáreas, ochenta y una áreas, diecinueve punto trece centiáreas).

La descripción limítrofe del polígono general y zonificación que conforman el área de protección de recursos naturales Ríos y Montañas de la Comarca Lagunera se encuentran en un sistema de coordenadas proyectadas en Universal Transversa de Mercator (UTM) Zona 13, con Elipsoide GRS80 y Datum Horizontal ITRF08 época 2010.0.

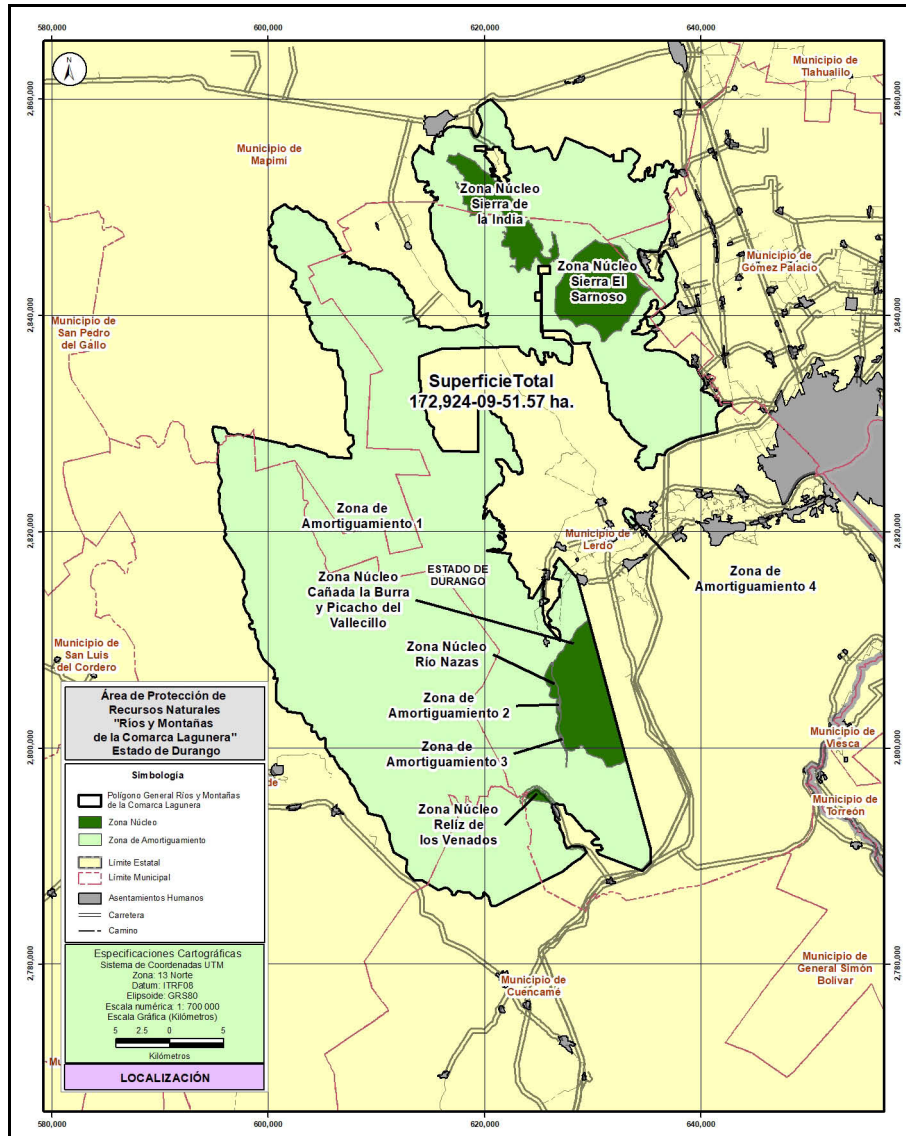

El plano oficial del área de protección de recursos naturales Ríos y Montañas de la Comarca Lagunera que contiene la descripción limítrofe analítico-topográfica de los polígonos generales que se describen en este decreto se encuentra en las oficinas centrales de la Comisión Nacional de Áreas Naturales Protegidas, ubicadas en avenida Ejército Nacional, número 223, piso 12, colonia Anáhuac, I Sección, demarcación territorial Miguel Hidalgo, código postal 11320, en Ciudad de México, en la oficina de la Dirección Regional Norte y Sierra Madre Occidental ubicada en Calle Guadalupe Victoria número 1001, colonia Centro, código postal 31000, Chihuahua, y en la oficina de representación de la Secretaría de Medio Ambiente y Recursos Naturales en el estado de Durango, ubicada en Boulevard Durango número 198, colonia Jalisco, código postal 34170, Durango.

Polígono General 1**Superficie: 172,794-43-79.50 hectáreas**

Est-PV	Rumbo	Distancia (metros)	Vértice No.-	Coordenadas UTM	
				X	Y
			1	620,424.650000	2,859,973.510000
1 - 2	85°46'57"SE	107.56	2	620,531.920000	2,859,965.600000
2 - 3	67°07'00"SE	275.78	3	620,786.000000	2,859,858.360000
3 - 4	45°01'27"SE	182.68	4	620,915.230000	2,859,729.240000
4 - 5	46°02'32"SE	333.89	5	621,155.580000	2,859,497.480000
5 - 6	40°48'16"SE	962.68	6	621,784.670000	2,858,768.790000
6 - 7	24°09'18"SE	572.18	7	622,018.810000	2,858,246.710000
7 - 8	01°24'36"SE	388.05	8	622,028.360000	2,857,858.780000
8 - 9	18°23'59"SW	403.93	9	621,900.860000	2,857,475.500000
9 - 10	59°50'48"SE	412.09	10	622,257.190000	2,857,268.500000
10 - 11	62°29'47"SW	3,556.18	11	619,102.914499	2,855,626.251400
11 - 12	00°30'23"SE	399.92	12	619,106.449800	2,855,226.343000
12 - 13	89°29'42"NE	699.82	13	619,806.246901	2,855,232.508200
13 - 14	00°30'16"SE	99.98	14	619,807.127501	2,855,132.531000
14 - 15	89°29'42"NE	284.99	15	620,092.104799	2,855,135.041800
15 - 16	40°31'29"SE	126.97	16	620,174.609800	2,855,038.525600
16 - 17	47°58'43"SW	299.93	17	619,951.796301	2,854,837.753200
17 - 18	42°00'46"SE	1,227.49	18	620,773.354101	2,853,925.734400
18 - 19	54°49'12"SW	6.14	19	620,768.338301	2,853,922.198800
19 - 20	71°00'18"SW	84.58	20	620,688.362402	2,853,894.669100
20 - 21	54°01'30"SE	199.96	21	620,850.182699	2,853,777.208300
21 - 22	35°58'17"SW	99.98	22	620,791.456301	2,853,696.294100
22 - 23	54°01'32"SE	199.96	23	620,953.278402	2,853,578.834400
23 - 24	45°01'46"SW	0.00	24	620,953.275499	2,853,578.831500
24 - 25	35°58'14"SW	99.98	25	620,894.552202	2,853,497.919100
25 - 26	54°01'32"SE	191.34	26	621,049.398901	2,853,385.521900
26 - 27	61°27'16"SW	15.65	27	621,035.654303	2,853,378.045100
27 - 28	28°28'47"SE	17.02	28	621,043.771200	2,853,363.083100
28 - 29	35°58'15"SW	78.53	29	620,997.641703	2,853,299.523800
29 - 30	54°01'31"NW	519.89	30	620,576.906801	2,853,604.919100
30 - 31	35°58'15"SW	119.98	31	620,506.435400	2,853,507.820600
31 - 32	54°01'31"SE	123.77	32	620,606.603399	2,853,435.112500
32 - 33	35°58'15"SW	119.98	33	620,536.132101	2,853,338.014000
33 - 34	54°01'31"SE	599.87	34	621,021.595400	2,852,985.634900
34 - 35	88°20'37"NW	396.26	35	620,625.502401	2,852,997.087900
35 - 36	01°39'21"SW	119.98	36	620,622.035402	2,852,877.159200
36 - 37	88°20'37"SE	599.86	37	621,221.643202	2,852,859.821400
37 - 38	47°53'31"SE	203.06	38	621,372.287703	2,852,723.666200
38 - 39	89°19'22"SW	119.97	39	621,252.324499	2,852,722.248200
39 - 40	00°40'37"SE	373.91	40	621,256.743800	2,852,348.368500
40 - 41	07°18'40"SE	26.20	41	621,260.077801	2,852,322.382800
41 - 42	89°18'21"NE	37.34	42	621,297.412600	2,852,322.835000
42 - 43	89°18'21"NE	79.61	43	621,377.014200	2,852,323.799200
43 - 44	00°40'37"NW	214.00	44	621,374.484900	2,852,537.788700
44 - 45	50°39'12"NE	7.10	45	621,379.971903	2,852,542.287200
45 - 46	39°20'31"SE	399.92	46	621,633.501699	2,852,232.999400

Est-PV	Rumbo	Distancia (metros)	Vértice No.-	Coordenadas UTM	
				X	Y
46 - 47	60°11'58"NE	107.65	47	621,726.918501	2,852,286.500900
47 - 48	46°56'31"SE	261.76	48	621,918.174200	2,852,107.790800
48 - 49	32°26'32"SE	196.26	49	622,023.459101	2,851,942.158900
49 - 50	57°33'15"SW	71.98	50	621,962.711500	2,851,903.539500
50 - 51	32°26'32"SE	299.94	51	622,123.615602	2,851,650.408700
51 - 52	57°33'16"SW	99.98	52	622,039.243799	2,851,596.770800
52 - 53	32°26'32"SE	199.96	53	622,146.513300	2,851,428.016700
53 - 54	57°33'16"NE	299.93	54	622,399.628702	2,851,588.930500
54 - 55	32°26'32"NW	63.99	55	622,365.302500	2,851,642.931800
55 - 56	57°33'16"NE	199.96	56	622,534.046202	2,851,750.207500
56 - 57	32°26'32"SE	330.05	57	622,711.099199	2,851,471.671600
57 - 58	44°28'15"SW	17.85	58	622,698.595400	2,851,458.934800
58 - 59	45°31'31"SE	299.94	59	622,912.620199	2,851,248.800600
59 - 60	44°28'15"NE	99.98	60	622,982.660700	2,851,320.146400
60 - 61	45°31'31"NW	272.19	61	622,788.436003	2,851,510.840600
61 - 62	32°04'17"NE	36.88	62	622,808.016199	2,851,542.088700
62 - 63	45°31'31"NW	110.79	63	622,728.960402	2,851,619.707500
63 - 64	44°28'15"NE	99.98	64	622,799.001001	2,851,691.053300
64 - 65	45°31'31"NW	299.94	65	622,584.976202	2,851,901.187600
65 - 66	44°28'15"SW	15.14	66	622,574.368002	2,851,890.381700
66 - 67	42°01'31"NW	274.87	67	622,390.350203	2,852,094.571400
67 - 68	47°58'15"NE	99.98	68	622,464.615301	2,852,161.507900
68 - 69	42°01'31"NW	199.96	69	622,330.750002	2,852,310.047400
69 - 70	47°58'15"SW	114.48	70	622,245.710501	2,852,233.399600
70 - 71	39°20'31"NW	366.42	71	622,013.415800	2,852,516.782300
71 - 72	59°59'32"SE	223.19	72	622,206.685499	2,852,405.163600
72 - 73	30°00'16"NE	139.97	73	622,276.682001	2,852,526.378500
73 - 74	59°59'32"NW	605.60	74	621,752.256601	2,852,829.248500
74 - 75	61°27'16"NE	532.45	75	622,219.980303	2,853,083.681200
75 - 76	45°31'27"NW	4.77	76	622,216.578901	2,853,087.020900
76 - 77	44°28'15"NE	99.98	77	622,286.619303	2,853,158.366500
77 - 78	45°31'31"NW	99.98	78	622,215.277800	2,853,228.411500
78 - 79	44°28'15"NE	99.98	79	622,285.318300	2,853,299.757200
79 - 80	45°31'31"SE	164.00	80	622,402.342001	2,853,184.860700
80 - 81	61°27'16"NE	37.79	81	622,435.534300	2,853,202.916700
81 - 82	28°32'32"NW	56.25	82	622,408.659700	2,853,252.326300
82 - 83	45°31'31"NW	131.26	83	622,315.000402	2,853,344.283000
83 - 84	44°28'14"NE	55.07	84	622,353.578501	2,853,383.580400
84 - 85	28°32'32"NW	138.53	85	622,287.385801	2,853,505.277200
85 - 86	61°27'16"SW	20.00	86	622,269.821001	2,853,495.722300
86 - 87	28°32'33"NW	39.31	87	622,251.036901	2,853,530.257000
87 - 88	44°28'15"NE	98.51	88	622,320.047800	2,853,600.554100
88 - 89	45°31'31"NW	299.94	89	622,106.023302	2,853,810.688500
89 - 90	44°28'16"SW	6.76	90	622,101.288401	2,853,805.865400
90 - 91	28°32'32"NW	78.38	91	622,063.839201	2,853,874.717000
91 - 92	61°27'16"NE	82.64	92	622,136.434603	2,853,914.207600
92 - 93	45°31'31"NW	338.10	93	621,895.178202	2,854,151.078800
93 - 94	89°29'41"NE	20.14	94	621,915.314802	2,854,151.256300
94 - 95	00°30'17"NW	899.83	95	621,907.387503	2,855,051.049600

Est-PV	Rumbo	Distancia (metros)	Vértice No.-	Coordenadas UTM	
				X	Y
95 - 96	89°29'42"SW	299.92	96	621,607.474501	2,855,048.407500
96 - 97	00°30'17"NW	199.96	97	621,605.712900	2,855,248.361700
97 - 98	89°29'42"SW	199.95	98	621,405.770800	2,855,246.600300
98 - 99	00°30'17"NW	299.94	99	621,403.128599	2,855,546.531300
99 - 100	89°29'42"SW	599.85	100	620,803.302603	2,855,541.246900
100 - 101	00°30'17"SE	199.96	101	620,805.064100	2,855,341.292800
101 - 102	89°29'42"SW	599.85	102	620,205.238100	2,855,336.008200
102 - 103	00°30'17"NW	299.94	103	620,202.595503	2,855,635.939600
103 - 104	89°29'42"SW	1,099.72	104	619,102.914499	2,855,626.251400
104 - 105	62°29'47"NE	3,556.18	105	622,257.190000	2,857,268.500000
105 - 106	25°54'52"SE	1,049.15	106	622,715.700000	2,856,324.850000
106 - 107	53°35'10"SW	161.74	107	622,585.540000	2,856,228.840000
107 - 108	09°36'12"SW	135.41	108	622,562.950000	2,856,095.330000
108 - 109	09°21'19"SE	446.67	109	622,635.560000	2,855,654.600000
109 - 110	43°13'32"SE	390.95	110	622,903.310000	2,855,369.730000
110 - 111	87°22'17"NE	405.36	111	623,308.240000	2,855,388.320000
111 - 112	72°05'15"NE	413.02	112	623,701.240000	2,855,515.350000
112 - 113	75°04'07"NE	542.23	113	624,225.160000	2,855,655.060000
113 - 114	69°40'54"SE	150.88	114	624,366.650000	2,855,602.670000
114 - 115	34°11'11"SE	537.35	115	624,668.580000	2,855,158.170000
115 - 116	70°14'28"NE	1,084.87	116	625,689.580000	2,855,524.920000
116 - 117	86°10'13"SE	124.27	117	625,813.570000	2,855,516.620000
117 - 118	31°45'23"SE	432.27	118	626,041.080000	2,855,149.060000
118 - 119	25°40'39"SE	411.72	119	626,219.480000	2,854,778.000000
119 - 120	14°48'55"SE	189.40	120	626,267.910000	2,854,594.900000
120 - 121	35°01'23"SE	205.05	121	626,385.590000	2,854,426.980000
121 - 122	80°05'15"SE	140.41	122	626,523.900000	2,854,402.810000
122 - 123	60°58'03"NE	143.15	123	626,649.060000	2,854,472.280000
123 - 124	22°41'57"NE	2,129.59	124	627,470.860000	2,856,436.920000
124 - 125	69°38'05"SE	956.92	125	628,367.965500	2,856,103.908700
125 - 126	63°37'24"SE	338.04	126	628,670.810000	2,855,953.730000
126 - 127	63°55'18"SE	735.76	127	629,331.670000	2,855,630.290000
127 - 128	71°55'53"SE	356.08	128	629,670.190000	2,855,519.850000
128 - 129	87°47'08"SE	234.76	129	629,904.770000	2,855,510.780000
129 - 130	77°38'17"SE	152.56	130	630,053.790000	2,855,478.120000
130 - 131	66°54'31"SE	524.48	131	630,536.250000	2,855,272.420000
131 - 132	63°10'21"SE	1,255.79	132	631,656.880000	2,854,705.680000
132 - 133	39°49'02"NE	221.28	133	631,798.577900	2,854,875.645700
133 - 134	89°24'54"NE	140.69	134	631,939.262000	2,854,877.082100
134 - 135	00°35'05"SE	599.92	135	631,945.386900	2,854,277.194600
135 - 136	89°24'54"NE	799.84	136	632,745.188400	2,854,285.360700
136 - 137	00°35'05"NW	899.88	137	632,736.001100	2,855,185.191900
137 - 138	89°24'54"NE	399.92	138	633,135.901700	2,855,189.275000
138 - 139	00°35'05"NW	224.11	139	633,133.613600	2,855,413.376500
139 - 140	81°02'07"SE	104.78	140	633,237.110000	2,855,397.050000
140 - 141	87°15'00"NE	375.59	141	633,612.270000	2,855,415.070000
141 - 142	54°09'00"SE	706.39	142	634,184.840000	2,855,001.360000
142 - 143	42°29'56"SE	267.55	143	634,365.590000	2,854,804.100000
143 - 144	22°29'36"SW	456.01	144	634,191.130000	2,854,382.780000

Est-PV	Rumbo	Distancia (metros)	Vértice No.-	Coordenadas UTM	
				X	Y
144 - 145	38°56'21"SW	359.51	145	633,965.180000	2,854,103.150000
145 - 146	50°45'36"SW	210.59	146	633,802.080000	2,853,969.940000
146 - 147	14°18'09"SE	256.19	147	633,865.370000	2,853,721.690000
147 - 148	17°37'56"SW	205.87	148	633,803.010000	2,853,525.490000
148 - 149	34°17'16"SW	494.02	149	633,524.700000	2,853,117.320000
149 - 150	60°21'16"SW	237.64	150	633,318.168800	2,852,999.776900
150 - 151	26°05'50"SE	284.55	151	633,443.340000	2,852,744.240000
151 - 152	51°41'02"SE	600.15	152	633,914.220000	2,852,372.150000
152 - 153	20°26'47"NE	172.70	153	633,974.550000	2,852,533.970000
153 - 154	78°38'46"NE	279.02	154	634,248.110000	2,852,588.900000
154 - 155	41°33'03"SE	207.21	155	634,385.550000	2,852,433.830000
155 - 156	86°09'06"SE	174.80	156	634,559.956500	2,852,422.098400
156 - 157	04°58'45"NW	65.86	157	634,554.240000	2,852,487.710000
157 - 158	39°22'34"NE	129.88	158	634,636.640000	2,852,588.110000
158 - 159	63°33'45"SE	104.35	159	634,730.080000	2,852,541.650000
159 - 160	56°26'28"NE	65.34	160	634,784.530000	2,852,577.770000
160 - 161	13°19'23"NE	110.13	161	634,809.908600	2,852,684.934100
161 - 162	01°23'32"NE	545.31	162	634,823.160000	2,853,230.080000
162 - 163	17°26'23"NE	134.57	163	634,863.490000	2,853,358.460000
163 - 164	79°08'33"SE	190.96	164	635,051.030000	2,853,322.490000
164 - 165	18°57'06"NW	264.74	165	634,965.050000	2,853,572.880000
165 - 166	50°07'30"NE	190.92	166	635,111.570000	2,853,695.280000
166 - 167	82°12'06"SE	130.08	167	635,240.450000	2,853,677.630000
167 - 168	28°39'19"SE	177.30	168	635,325.470000	2,853,522.050000
168 - 169	21°19'20"SW	127.74	169	635,279.020000	2,853,403.050000
169 - 170	31°46'38"SW	157.89	170	635,195.873600	2,853,268.830300
170 - 171	54°22'51"SW	155.84	171	635,069.190000	2,853,178.070000
171 - 172	11°38'56"SE	260.85	172	635,121.860000	2,852,922.590000
172 - 173	73°37'32"SE	71.76	173	635,190.710000	2,852,902.360000
173 - 174	72°36'52"NE	68.91	174	635,256.467400	2,852,922.948800
174 - 175	58°07'34"NE	79.56	175	635,324.030000	2,852,964.960000
175 - 176	88°16'30"SE	60.80	176	635,384.800000	2,852,963.130000
176 - 177	81°59'05"SE	157.92	177	635,541.180000	2,852,941.110000
177 - 178	12°32'20"SE	184.15	178	635,581.160000	2,852,761.350000
178 - 179	39°48'03"NE	80.92	179	635,632.960000	2,852,823.520000
179 - 180	23°21'06"NE	199.71	180	635,712.120000	2,853,006.870000
180 - 181	05°21'59"NE	312.02	181	635,741.302900	2,853,317.526600
181 - 182	06°37'07"NW	35.94	182	635,737.160000	2,853,353.230000
182 - 183	09°20'48"NE	317.66	183	635,788.750000	2,853,666.670000
183 - 184	06°10'44"NW	221.31	184	635,764.930000	2,853,886.690000
184 - 185	58°41'11"NE	172.02	185	635,911.890000	2,853,976.090000
185 - 186	76°56'24"SE	210.92	186	636,117.350000	2,853,928.430000
186 - 187	82°02'13"SE	286.80	187	636,401.380000	2,853,888.700000
187 - 188	04°26'53"SW	135.64	188	636,390.860000	2,853,753.470000
188 - 189	35°31'15"SE	104.08	189	636,451.330000	2,853,668.760000
189 - 190	25°35'38"NE	243.01	190	636,556.310000	2,853,887.930000
190 - 191	05°23'49"NE	160.22	191	636,571.380000	2,854,047.440000
191 - 192	36°36'20"NE	94.55	192	636,627.760000	2,854,123.340000
192 - 193	44°33'42"NE	221.84	193	636,783.420000	2,854,281.400000

Est-PV	Rumbo	Distancia (metros)	Vértice No.-	Coordenadas UTM	
				X	Y
193 - 194	76°35'44"NE	85.54	194	636,866.630000	2,854,301.230000
194 - 195	67°30'26"SE	108.82	195	636,967.170000	2,854,259.600000
195 - 196	29°03'09"SE	270.56	196	637,098.560000	2,854,023.080000
196 - 197	69°29'58"SE	109.59	197	637,201.210000	2,853,984.700000
197 - 198	80°50'27"NE	79.53	198	637,279.730000	2,853,997.360000
198 - 199	73°25'02"SE	138.93	199	637,412.880000	2,853,957.710000
199 - 200	19°12'25"SE	121.77	200	637,452.940000	2,853,842.720000
200 - 201	12°51'47"SW	102.37	201	637,430.150000	2,853,742.920000
201 - 202	43°15'28"SW	147.92	202	637,328.780000	2,853,635.190000
202 - 203	24°29'53"SW	191.07	203	637,249.550000	2,853,461.320000
203 - 204	30°11'22"SW	74.49	204	637,212.090000	2,853,396.930000
204 - 205	28°11'23"SE	66.87	205	637,243.680000	2,853,337.990000
205 - 206	54°25'16"SE	100.39	206	637,325.330000	2,853,279.580000
206 - 207	65°30'10"NE	287.52	207	637,586.970000	2,853,398.800000
207 - 208	58°32'49"NE	124.13	208	637,692.860000	2,853,463.570000
208 - 209	86°55'34"SE	74.04	209	637,766.790000	2,853,459.600000
209 - 210	07°38'19"SW	87.57	210	637,755.150000	2,853,372.810000
210 - 211	23°18'12"SW	86.70	211	637,720.850000	2,853,293.180000
211 - 212	29°27'59"SW	90.38	212	637,676.390000	2,853,214.490000
212 - 213	06°45'07"SW	93.22	213	637,665.430000	2,853,121.920000
213 - 214	26°17'07"SE	60.50	214	637,692.220000	2,853,067.680000
214 - 215	61°36'15"SE	85.81	215	637,767.710000	2,853,026.870000
215 - 216	25°46'06"SE	98.11	216	637,810.360000	2,852,938.520000
216 - 217	32°29'38"SW	152.79	217	637,728.280000	2,852,809.650000
217 - 218	53°31'27"SW	97.08	218	637,650.220000	2,852,751.940000
218 - 219	49°11'48"NW	139.81	219	637,544.390000	2,852,843.300000
219 - 220	79°26'43"SW	82.27	220	637,463.510000	2,852,828.230000
220 - 221	62°21'00"SW	396.11	221	637,112.640000	2,852,644.410000
221 - 222	33°06'41"SW	296.36	222	636,950.750000	2,852,396.180000
222 - 223	09°22'00"SW	73.92	223	636,938.720000	2,852,323.250000
223 - 224	16°05'11"SW	312.54	224	636,852.120000	2,852,022.950000
224 - 225	08°25'40"SW	319.25	225	636,805.330000	2,851,707.150000
225 - 226	41°02'20"SW	218.86	226	636,661.630000	2,851,542.070000
226 - 227	24°25'51"SW	146.52	227	636,601.030000	2,851,408.670000
227 - 228	65°52'13"SE	283.41	228	636,859.680000	2,851,292.810000
228 - 229	51°54'58"SE	125.19	229	636,958.220000	2,851,215.590000
229 - 230	07°10'11"SW	137.89	230	636,941.009800	2,851,078.777600
230 - 231	62°00'15"SW	222.06	231	636,744.931200	2,850,974.539500
231 - 232	25°11'46"SE	942.05	232	637,145.980000	2,850,122.120000
232 - 233	00°32'07"SW	120.95	233	637,144.850000	2,850,001.180000
233 - 234	08°00'48"SW	223.02	234	637,113.760000	2,849,780.340000
234 - 235	19°48'34"SW	437.66	235	636,965.440000	2,849,368.580000
235 - 236	09°36'52"SE	1,201.12	236	637,166.050000	2,848,184.330000
236 - 237	22°22'25"SW	1,563.95	237	636,570.740000	2,846,738.110000
237 - 238	89°32'27"NW	198.45	238	636,372.300000	2,846,739.700000
238 - 239	49°23'32"SW	29.27	239	636,350.080000	2,846,720.650000
239 - 240	20°16'43"SE	77.84	240	636,377.060000	2,846,647.630000
240 - 241	21°04'57"SW	142.86	241	636,325.670000	2,846,514.330000
241 - 242	21°05'02"SW	139.57	242	636,275.460000	2,846,384.100000

Est-PV	Rumbo	Distancia (metros)	Vértice No.-	Coordenadas UTM	
				X	Y
242 - 243	01°58'40"SE	46.07	243	636,277.050000	2,846,338.060000
243 - 244	22°41'34"SW	94.64	244	636,240.540000	2,846,250.750000
244 - 245	05°49'40"SE	78.19	245	636,248.480000	2,846,172.960000
245 - 246	40°26'54"SW	127.24	246	636,165.930000	2,846,076.130000
246 - 247	42°02'41"SE	75.44	247	636,216.450000	2,846,020.110000
247 - 248	42°26'56"SW	173.65	248	636,099.250000	2,845,891.980000
248 - 249	59°01'57"SW	83.32	249	636,027.810000	2,845,849.110000
249 - 250	81°07'27"SW	142.78	250	635,886.740000	2,845,827.080000
250 - 251	82°35'26"NW	552.51	251	635,338.840000	2,845,898.330000
251 - 252	72°03'59"SW	56.74	252	635,284.860000	2,845,880.860000
252 - 253	86°54'54"SW	170.77	253	635,114.340000	2,845,871.670000
253 - 254	57°16'11"NW	88.07	254	635,040.250000	2,845,919.290000
254 - 255	74°28'33"NW	494.28	255	634,564.000000	2,846,051.580000
255 - 256	78°41'09"NW	141.19	256	634,425.550000	2,846,079.280000
256 - 257	87°40'02"NW	99.75	257	634,325.880000	2,846,083.340000
257 - 258	75°22'30"SW	71.29	258	634,256.900000	2,846,065.340000
258 - 259	13°14'34"SW	68.49	259	634,241.210000	2,845,998.670000
259 - 260	22°22'43"SW	97.29	260	634,204.170000	2,845,908.710000
260 - 261	00°00'00"SE	45.22	261	634,204.170000	2,845,863.490000
261 - 262	50°42'59"SW	20.52	262	634,188.290000	2,845,850.500000
262 - 263	01°58'27"SW	153.55	263	634,183.000000	2,845,697.040000
263 - 264	18°26'09"SE	184.07	264	634,241.210000	2,845,522.420000
264 - 265	05°51'24"SE	207.46	265	634,262.380000	2,845,316.040000
265 - 266	28°18'00"SE	156.26	266	634,336.460000	2,845,178.460000
266 - 267	22°31'14"SE	234.87	267	634,426.420000	2,844,961.500000
267 - 268	44°59'59"SE	102.46	268	634,498.870000	2,844,889.050000
268 - 269	07°35'36"SE	92.40	269	634,511.080000	2,844,797.460000
269 - 270	32°00'21"SE	99.85	270	634,564.000000	2,844,712.790000
270 - 271	39°48'20"SE	289.31	271	634,749.210000	2,844,490.540000
271 - 272	29°00'14"SE	254.21	272	634,872.470000	2,844,268.210000
272 - 273	12°43'25"SE	65.02	273	634,886.790000	2,844,204.790000
273 - 274	15°56'50"SE	154.10	274	634,929.130000	2,844,056.620000
274 - 275	29°02'58"SE	54.47	275	634,955.580000	2,844,009.000000
275 - 276	67°22'55"SE	47.30	276	634,999.240000	2,843,990.810000
276 - 277	35°13'09"SE	61.94	277	635,034.960000	2,843,940.210000
277 - 278	51°20'31"SE	101.65	278	635,114.340000	2,843,876.710000
278 - 279	76°59'53"SE	35.60	279	635,149.030000	2,843,868.700000
279 - 280	24°39'49"SE	134.39	280	635,205.110000	2,843,746.570000
280 - 281	05°02'39"SW	129.65	281	635,193.710000	2,843,617.420000
281 - 282	00°00'00"SE	63.51	282	635,193.710000	2,843,553.910000
282 - 283	80°16'21"SE	187.91	283	635,378.920000	2,843,522.160000
283 - 284	66°27'48"SE	114.19	284	635,483.610000	2,843,476.560000
284 - 285	74°30'26"SE	102.76	285	635,582.640000	2,843,449.110000
285 - 286	72°14'06"NE	110.85	286	635,688.200000	2,843,482.930000
286 - 287	82°15'49"SE	98.36	287	635,785.660000	2,843,469.690000
287 - 288	08°01'30"SE	110.52	288	635,801.090000	2,843,360.250000
288 - 289	04°53'04"SW	90.08	289	635,793.420000	2,843,270.500000
289 - 290	75°35'57"SE	38.52	290	635,830.730000	2,843,260.920000
290 - 291	67°53'50"SE	107.03	291	635,929.890000	2,843,220.650000

Est-PV	Rumbo	Distancia (metros)	Vértice No.-	Coordenadas UTM	
				X	Y
291 - 292	67°43'10"NE	69.32	292	635,994.030000	2,843,246.930000
292 - 293	50°47'21"NE	111.74	293	636,080.610000	2,843,317.570000
293 - 294	73°57'44"SE	29.86	294	636,109.310000	2,843,309.320000
294 - 295	55°12'03"SE	49.15	295	636,149.670000	2,843,281.270000
295 - 296	83°12'01"SE	66.39	296	636,215.590000	2,843,273.410000
296 - 297	76°36'47"SE	41.29	297	636,255.760000	2,843,263.850000
297 - 298	25°43'22"SE	47.16	298	636,276.230000	2,843,221.360000
298 - 299	78°38'33"SE	68.76	299	636,343.640000	2,843,207.820000
299 - 300	27°58'53"NE	77.79	300	636,380.140000	2,843,276.520000
300 - 301	53°43'08"NE	63.44	301	636,431.280000	2,843,314.060000
301 - 302	31°38'02"NE	112.72	302	636,490.400000	2,843,410.030000
302 - 303	24°32'40"NW	133.94	303	636,434.760000	2,843,531.870000
303 - 304	27°05'34"NW	195.62	304	636,345.670000	2,843,706.020000
304 - 305	14°32'28"NW	124.66	305	636,314.370000	2,843,826.690000
305 - 306	29°11'39"NW	95.64	306	636,267.720000	2,843,910.180000
306 - 307	64°45'13"NW	89.00	307	636,187.220000	2,843,948.140000
307 - 308	11°53'04"NW	77.06	308	636,171.350000	2,844,023.550000
308 - 309	05°34'26"NW	163.49	309	636,155.470000	2,844,186.270000
309 - 310	05°49'41"NE	195.48	310	636,175.320000	2,844,380.740000
310 - 311	22°28'45"NE	249.12	311	636,270.570000	2,844,610.930000
311 - 312	30°01'01"NE	206.25	312	636,373.750000	2,844,789.520000
312 - 313	00°00'00"NE	47.63	313	636,373.750000	2,844,837.150000
313 - 314	48°48'55"NW	42.19	314	636,342.000000	2,844,864.930000
314 - 315	61°55'37"SW	67.47	315	636,282.470000	2,844,833.180000
315 - 316	85°35'58"SW	51.74	316	636,230.880000	2,844,829.210000
316 - 317	59°02'25"NW	46.28	317	636,191.190000	2,844,853.020000
317 - 318	20°05'25"NW	92.05	318	636,159.570000	2,844,939.470000
318 - 319	01°45'29"NW	362.13	319	636,148.460000	2,845,301.430000
319 - 320	14°55'55"NW	172.51	320	636,104.010000	2,845,468.110000
320 - 321	15°56'48"NE	104.02	321	636,132.590000	2,845,568.130000
321 - 322	67°50'07"NE	92.56	322	636,218.310000	2,845,603.050000
322 - 323	82°07'27"SE	57.65	323	636,275.420000	2,845,595.150000
323 - 324	31°44'28"SE	141.92	324	636,350.080000	2,845,474.460000
324 - 325	43°21'37"SE	39.30	325	636,377.060000	2,845,445.890000
325 - 326	90°00'00"NE	31.75	326	636,408.810000	2,845,445.890000
326 - 327	08°22'50"NE	207.00	327	636,438.980000	2,845,650.680000
327 - 328	46°28'13"NE	56.22	328	636,479.740000	2,845,689.400000
328 - 329	16°37'25"NE	184.91	329	636,532.640000	2,845,866.580000
329 - 330	58°10'42"NE	54.18	330	636,578.680000	2,845,895.150000
330 - 331	33°41'13"NE	51.51	331	636,607.250000	2,845,938.010000
331 - 332	86°54'21"NE	117.65	332	636,724.730000	2,845,944.360000
332 - 333	54°46'56"SE	132.13	333	636,832.680000	2,845,868.160000
333 - 334	26°50'33"SE	2,285.93	334	637,864.870000	2,843,828.540000
334 - 335	13°32'06"SW	686.63	335	637,704.170000	2,843,160.980000
335 - 336	01°30'48"SE	73.83	336	637,706.120000	2,843,087.180000
336 - 337	06°52'45"SE	596.43	337	637,777.560000	2,842,495.040000
337 - 338	13°47'24"SE	359.62	338	637,863.280000	2,842,145.790000
338 - 339	47°47'08"SW	339.87	339	637,611.560000	2,841,917.430000
339 - 340	01°23'18"SE	303.76	340	637,618.920000	2,841,613.760000

Est-PV	Rumbo	Distancia (metros)	Vértice No.-	Coordenadas UTM	
				X	Y
340 - 341	08°06'18"SW	165.61	341	637,595.570000	2,841,449.800000
341 - 342	47°24'32"SW	457.41	342	637,258.820000	2,841,140.240000
342 - 343	69°20'16"SW	186.68	343	637,084.150000	2,841,074.370000
343 - 344	46°58'09"SW	300.62	344	636,864.400000	2,840,869.230000
344 - 345	46°27'10"SW	229.80	345	636,697.840000	2,840,710.910000
345 - 346	77°10'04"SW	201.40	346	636,501.470000	2,840,666.180000
346 - 347	70°16'32"SW	162.88	347	636,348.150000	2,840,611.210000
347 - 348	81°57'22"SW	123.90	348	636,225.467100	2,840,593.872300
348 - 349	85°12'26"SW	314.57	349	635,912.000000	2,840,567.590000
349 - 350	05°47'14"NE	161.15	350	635,928.250000	2,840,727.920000
350 - 351	15°31'41"NE	322.28	351	636,014.530000	2,841,038.440000
351 - 352	06°37'38"NW	271.99	352	635,983.140000	2,841,308.610000
352 - 353	37°23'35"NW	191.13	353	635,867.070000	2,841,460.460000
353 - 354	52°05'18"SW	135.00	354	635,760.560000	2,841,377.510000
354 - 355	89°13'48"NW	150.32	355	635,610.250000	2,841,379.530000
355 - 356	69°45'58"SW	78.05	356	635,537.017400	2,841,352.536500
356 - 357	69°45'58"SW	70.14	357	635,471.210000	2,841,328.280000
357 - 358	47°12'47"SW	164.23	358	635,350.680000	2,841,216.720000
358 - 359	14°44'54"SW	121.77	359	635,319.680000	2,841,098.960000
359 - 360	48°07'38"SE	242.51	360	635,500.260000	2,840,937.090000
360 - 361	58°25'51"SW	221.23	361	635,311.770000	2,840,821.270000
361 - 362	14°06'36"SW	84.62	362	635,291.140000	2,840,739.200000
362 - 363	38°36'33"SE	40.66	363	635,316.510000	2,840,707.430000
363 - 364	81°51'44"NE	108.30	364	635,423.720000	2,840,722.760000
364 - 365	14°41'33"SE	44.04	365	635,434.890000	2,840,680.160000
365 - 366	45°41'43"SW	128.74	366	635,342.760000	2,840,590.240000
366 - 367	68°53'26"NW	154.05	367	635,199.050000	2,840,645.720000
367 - 368	14°25'38"SW	110.54	368	635,171.510000	2,840,538.670000
368 - 369	27°16'21"SE	111.54	369	635,222.620000	2,840,439.530000
369 - 370	77°42'35"SW	87.71	370	635,136.920000	2,840,420.860000
370 - 371	47°30'28"SW	197.15	371	634,991.550000	2,840,287.690000
371 - 372	39°10'53"SW	134.27	372	634,906.720000	2,840,183.610000
372 - 373	14°45'18"SW	81.20	373	634,886.040000	2,840,105.090000
373 - 374	72°38'57"SW	123.33	374	634,768.320000	2,840,068.310000
374 - 375	02°01'56"SW	78.39	375	634,765.540000	2,839,989.970000
375 - 376	38°02'14"SE	94.15	376	634,823.550000	2,839,915.820000
376 - 377	61°39'19"SE	73.59	377	634,888.320000	2,839,880.880000
377 - 378	83°06'40"NE	97.21	378	634,984.830000	2,839,892.540000
378 - 379	77°33'29"SE	157.95	379	635,139.070000	2,839,858.510000
379 - 380	87°02'29"NE	80.37	380	635,219.334200	2,839,862.658100
380 - 381	87°02'29"NE	177.51	381	635,396.610000	2,839,871.820000
381 - 382	67°33'46"NE	239.06	382	635,617.570000	2,839,963.060000
382 - 383	46°35'27"NE	214.68	383	635,773.530000	2,840,110.590000
383 - 384	74°48'56"NE	155.31	384	635,923.420000	2,840,151.270000
384 - 385	51°06'37"NE	155.04	385	636,044.100000	2,840,248.610000
385 - 386	42°31'24"NE	141.38	386	636,139.660000	2,840,352.810000
386 - 387	83°29'53"SE	86.55	387	636,225.650000	2,840,343.010000
387 - 388	41°45'10"SE	108.74	388	636,298.060000	2,840,261.890000
388 - 389	30°08'58"SE	159.58	389	636,378.210000	2,840,123.900000

Est-PV	Rumbo	Distancia (metros)	Vértice No.-	Coordenadas UTM	
				X	Y
389 - 390	56°02'33"SE	56.48	390	636,425.060000	2,840,092.350000
390 - 391	69°14'49"SE	107.58	391	636,525.660000	2,840,054.230000
391 - 392	30°04'49"SE	130.84	392	636,591.240000	2,839,941.010000
392 - 393	22°20'43"SE	52.75	393	636,611.296200	2,839,892.218100
393 - 394	14°31'25"SW	129.90	394	636,578.720000	2,839,766.470000
394 - 395	18°51'56"SW	139.66	395	636,533.560000	2,839,634.310000
395 - 396	35°05'50"SW	490.81	396	636,251.360000	2,839,232.740000
396 - 397	63°11'24"SW	418.89	397	635,877.500000	2,839,043.810000
397 - 398	82°11'58"SW	198.42	398	635,680.920000	2,839,016.880000
398 - 399	82°27'07"SW	411.02	399	635,273.460000	2,838,962.890000
399 - 400	59°27'24"NW	117.06	400	635,172.640000	2,839,022.380000
400 - 401	43°45'57"NW	73.22	401	635,121.990000	2,839,075.260000
401 - 402	11°07'50"NW	97.75	402	635,103.120000	2,839,171.170000
402 - 403	02°10'53"NW	128.19	403	635,098.240000	2,839,299.270000
403 - 404	87°35'33"NW	68.09	404	635,030.210000	2,839,302.130000
404 - 405	15°14'55"NE	144.29	405	635,068.160000	2,839,441.340000
405 - 406	20°04'41"NW	268.07	406	634,976.130000	2,839,693.120000
406 - 407	76°37'06"NW	147.51	407	634,832.620000	2,839,727.260000
407 - 408	53°09'41"NW	58.58	408	634,785.740000	2,839,762.380000
408 - 409	53°08'10"SW	186.46	409	634,636.560000	2,839,650.520000
409 - 410	19°50'35"SW	102.55	410	634,601.750000	2,839,554.060000
410 - 411	68°16'43"SW	69.06	411	634,537.590000	2,839,528.500000
411 - 412	81°39'16"NW	68.83	412	634,469.490000	2,839,538.490000
412 - 413	36°26'29"SW	53.50	413	634,437.710000	2,839,495.450000
413 - 414	62°58'58"SW	79.93	414	634,366.500000	2,839,459.140000
414 - 415	07°27'43"SE	89.63	415	634,378.140000	2,839,370.270000
415 - 416	35°06'16"SW	61.35	416	634,342.860000	2,839,320.080000
416 - 417	88°06'03"SE	82.39	417	634,425.200000	2,839,317.350000
417 - 418	52°04'09"SE	68.60	418	634,479.310000	2,839,275.180000
418 - 419	06°35'00"SW	86.09	419	634,469.440000	2,839,189.660000
419 - 420	21°19'27"SW	95.92	420	634,434.560000	2,839,100.310000
420 - 421	71°59'13"SW	71.27	421	634,366.780000	2,839,078.270000
421 - 422	11°34'31"SW	79.99	422	634,350.730000	2,838,999.910000
422 - 423	56°13'50"SW	78.24	423	634,285.690000	2,838,956.420000
423 - 424	83°05'09"NW	60.97	424	634,225.160000	2,838,963.760000
424 - 425	57°29'50"SW	122.73	425	634,121.650000	2,838,897.810000
425 - 426	79°38'04"SE	131.22	426	634,250.730000	2,838,874.200000
426 - 427	88°54'12"SE	121.74	427	634,372.450000	2,838,871.870000
427 - 428	19°10'26"SW	52.95	428	634,355.060000	2,838,821.860000
428 - 429	61°36'03"SW	198.29	429	634,180.630000	2,838,727.550000
429 - 430	58°47'45"SW	174.68	430	634,031.220000	2,838,637.050000
430 - 431	70°20'23"SW	174.21	431	633,867.170000	2,838,578.440000
431 - 432	83°35'44"SW	140.31	432	633,727.740000	2,838,562.790000
432 - 433	60°30'08"SW	73.60	433	633,663.680000	2,838,526.550000
433 - 434	12°01'03"SW	131.31	434	633,636.340000	2,838,398.120000
434 - 435	39°23'28"SE	68.51	435	633,679.820000	2,838,345.170000
435 - 436	30°27'19"SE	86.22	436	633,723.520000	2,838,270.850000
436 - 437	83°36'50"SE	205.53	437	633,927.770000	2,838,247.990000
437 - 438	85°56'12"NE	175.70	438	634,103.030000	2,838,260.440000

Est-PV	Rumbo	Distancia (metros)	Vértice No.-	Coordenadas UTM	
				X	Y
438 - 439	83°14'00"SE	43.67	439	634,146.391400	2,838,255.295100
439 - 440	83°14'00"SE	151.20	440	634,296.540000	2,838,237.480000
440 - 441	76°18'49"NE	85.75	441	634,379.860000	2,838,257.770000
441 - 442	77°43'17"SE	215.37	442	634,590.300000	2,838,211.970000
442 - 443	67°20'58"NE	120.08	443	634,701.120300	2,838,258.214200
443 - 444	75°43'52"NE	110.18	444	634,807.900000	2,838,285.370000
444 - 445	47°08'05"NE	169.31	445	634,932.000000	2,838,400.550000
445 - 446	70°23'59"SE	175.40	446	635,097.240000	2,838,341.710000
446 - 447	44°03'25"NE	280.15	447	635,292.050000	2,838,543.040000
447 - 448	83°06'37"NE	259.26	448	635,549.440000	2,838,574.140000
448 - 449	51°38'41"SE	441.75	449	635,895.850000	2,838,300.020000
449 - 450	09°23'25"SW	262.01	450	635,853.100000	2,838,041.520000
450 - 451	60°36'28"SW	240.19	451	635,643.830000	2,837,923.640000
451 - 452	51°22'40"SW	602.92	452	635,172.780000	2,837,547.310000
452 - 453	42°08'45"SW	573.72	453	634,787.800000	2,837,121.930000
453 - 454	24°30'57"SE	299.07	454	634,911.900000	2,836,849.820000
454 - 455	65°12'54"SE	235.68	455	635,125.870000	2,836,751.020000
455 - 456	85°57'54"NE	81.86	456	635,207.530000	2,836,756.780000
456 - 457	68°14'49"SE	123.15	457	635,321.910000	2,836,711.140000
457 - 458	82°49'06"NE	321.56	458	635,640.950000	2,836,751.340000
458 - 459	83°13'23"NE	273.97	459	635,913.010000	2,836,783.670000
459 - 460	88°13'03"SE	118.97	460	636,031.920000	2,836,779.970000
460 - 461	89°13'50"SE	312.09	461	636,343.980000	2,836,775.780000
461 - 462	84°00'41"SE	859.96	462	637,199.250000	2,836,686.060000
462 - 463	74°20'46"SE	443.62	463	637,626.420000	2,836,566.360000
463 - 464	54°05'41"SE	1,396.12	464	638,757.260000	2,835,747.610000
464 - 465	19°49'42"SE	156.96	465	638,810.500000	2,835,599.960000
465 - 466	03°13'04"SE	170.31	466	638,820.060000	2,835,429.920000
466 - 467	68°28'55"SE	142.59	467	638,952.710000	2,835,377.620000
467 - 468	73°59'18"SE	190.41	468	639,135.730000	2,835,325.100000
468 - 469	80°44'18"SE	416.86	469	639,547.160000	2,835,258.010000
469 - 470	35°19'04"SE	103.09	470	639,606.760000	2,835,173.890000
470 - 471	09°51'07"SE	102.45	471	639,624.290000	2,835,072.950000
471 - 472	27°41'21"SE	92.77	472	639,667.400000	2,834,990.800000
472 - 473	21°00'26"SE	207.43	473	639,741.760000	2,834,797.160000
473 - 474	21°40'11"SE	81.65	474	639,771.910000	2,834,721.280000
474 - 475	30°18'12"SE	225.46	475	639,885.670000	2,834,526.630000
475 - 476	34°25'33"SE	583.44	476	640,215.514500	2,834,045.373700
476 - 477	20°01'59"SE	152.75	477	640,267.840000	2,833,901.870000
477 - 478	15°44'36"SE	296.10	478	640,348.180000	2,833,616.880000
478 - 479	09°40'18"SW	58.87	479	640,338.290000	2,833,558.850000
479 - 480	29°18'34"SW	394.40	480	640,145.220000	2,833,214.940000
480 - 481	55°46'42"SW	207.54	481	639,973.610000	2,833,098.220000
481 - 482	38°44'02"SE	49.50	482	640,004.580000	2,833,059.610000
482 - 483	83°14'06"SE	96.27	483	640,100.180000	2,833,048.270000
483 - 484	55°37'24"SE	326.18	484	640,369.390000	2,832,864.100000
484 - 485	85°46'59"NE	37.67	485	640,406.960000	2,832,866.870000
485 - 486	81°42'41"SE	53.76	486	640,460.160000	2,832,859.120000
486 - 487	65°44'53"NE	16.29	487	640,475.010000	2,832,865.810000

Est-PV	Rumbo	Distancia (metros)	Vértice No.-	Coordenadas UTM	
				X	Y
487 - 488	89°11'02"SE	47.75	488	640,522.760000	2,832,865.130000
488 - 489	77°00'02"SE	45.43	489	640,567.030000	2,832,854.910000
489 - 490	66°06'21"SE	31.48	490	640,595.810000	2,832,842.160000
490 - 491	44°56'27"SE	41.17	491	640,624.890000	2,832,813.020000
491 - 492	82°25'24"NE	73.34	492	640,697.590000	2,832,822.690000
492 - 493	50°06'35"NE	34.69	493	640,724.210000	2,832,844.940000
493 - 494	28°38'32"SE	34.30	494	640,740.650000	2,832,814.840000
494 - 495	28°46'36"SW	17.03	495	640,732.450000	2,832,799.910000
495 - 496	58°00'46"SE	39.66	496	640,766.090000	2,832,778.900000
496 - 497	71°56'22"SE	33.38	497	640,797.830000	2,832,768.550000
497 - 498	09°38'08"SE	11.41	498	640,799.740000	2,832,757.300000
498 - 499	24°00'40"SE	26.65	499	640,810.585200	2,832,732.954000
499 - 500	26°10'04"SE	27.81	500	640,822.850400	2,832,707.992600
500 - 501	31°34'56"SE	31.15	501	640,839.164100	2,832,681.456900
501 - 502	38°44'49"SE	52.46	502	640,872.000000	2,832,640.540000
502 - 503	83°31'50"NE	34.79	503	640,906.570000	2,832,644.460000
503 - 504	51°18'41"NE	25.02	504	640,926.100000	2,832,660.100000
504 - 505	86°42'09"NE	87.80	505	641,013.750000	2,832,665.150000
505 - 506	73°33'36"SE	64.31	506	641,075.430000	2,832,646.950000
506 - 507	45°19'07"SE	260.58	507	641,260.710000	2,832,463.720000
507 - 508	46°51'59"SE	52.54	508	641,299.050000	2,832,427.800000
508 - 509	34°27'15"SE	48.87	509	641,326.700000	2,832,387.500000
509 - 510	48°52'33"SE	27.82	510	641,347.660000	2,832,369.200000
510 - 511	01°18'48"SW	21.38	511	641,347.170000	2,832,347.830000
511 - 512	14°30'58"SW	68.62	512	641,329.970000	2,832,281.400000
512 - 513	29°43'00"SW	45.39	513	641,307.470000	2,832,241.980000
513 - 514	13°12'09"SE	32.84	514	641,314.970000	2,832,210.010000
514 - 515	68°27'51"SE	34.03	515	641,346.620000	2,832,197.520000
515 - 516	25°40'14"SE	67.61	516	641,375.910000	2,832,136.580000
516 - 517	29°20'50"SE	44.68	517	641,397.810000	2,832,097.630000
517 - 518	69°12'39"NE	35.11	518	641,430.630000	2,832,110.090000
518 - 519	26°20'38"NE	69.52	519	641,461.480000	2,832,172.390000
519 - 520	13°30'10"NE	64.63	520	641,476.570000	2,832,235.230000
520 - 521	49°22'40"NE	29.92	521	641,499.280000	2,832,254.710000
521 - 522	59°05'38"NE	66.35	522	641,556.210000	2,832,288.790000
522 - 523	81°18'19"NE	55.70	523	641,611.270000	2,832,297.210000
523 - 524	76°09'34"NE	40.46	524	641,650.560000	2,832,306.890000
524 - 525	12°19'28"SE	70.56	525	641,665.620000	2,832,237.960000
525 - 526	05°42'09"SW	65.21	526	641,659.140000	2,832,173.070000
526 - 527	06°17'51"SW	160.72	527	641,641.510000	2,832,013.320000
527 - 528	25°09'39"SW	59.32	528	641,616.290000	2,831,959.630000
528 - 529	19°17'00"SW	56.81	529	641,597.530000	2,831,906.010000
529 - 530	04°16'22"SE	33.55	530	641,600.030000	2,831,872.550000
530 - 531	34°40'30"SW	23.55	531	641,586.630000	2,831,853.180000
531 - 532	11°43'49"SE	33.40	532	641,593.420000	2,831,820.480000
532 - 533	33°39'25"SE	72.23	533	641,633.450000	2,831,760.360000
533 - 534	06°24'56"SE	63.72	534	641,640.570000	2,831,697.040000
534 - 535	33°22'29"SE	42.35	535	641,663.870000	2,831,661.670000
535 - 536	51°17'40"SE	31.47	536	641,688.430000	2,831,641.990000

Est-PV	Rumbo	Distancia (metros)	Vértice No.-	Coordenadas UTM	
				X	Y
536 - 537	17°23'59"SE	14.88	537	641,692.880000	2,831,627.790000
537 - 538	53°03'39"SE	19.87	538	641,708.760000	2,831,615.850000
538 - 539	00°44'46"NW	36.09	539	641,708.290000	2,831,651.940000
539 - 540	56°46'11"NE	40.07	540	641,741.810000	2,831,673.900000
540 - 541	77°03'38"SE	63.73	541	641,803.920000	2,831,659.630000
541 - 542	65°11'26"SE	43.21	542	641,843.140000	2,831,641.500000
542 - 543	74°48'05"NE	31.09	543	641,873.140000	2,831,649.650000
543 - 544	52°57'34"NW	44.32	544	641,837.760000	2,831,676.350000
544 - 545	40°34'31"NW	33.45	545	641,816.000000	2,831,701.760000
545 - 546	14°29'44"NE	30.24	546	641,823.570000	2,831,731.040000
546 - 547	44°32'01"NE	37.37	547	641,849.780000	2,831,757.680000
547 - 548	77°02'38"NE	36.66	548	641,885.510000	2,831,765.900000
548 - 549	81°45'09"SE	60.16	549	641,945.050000	2,831,757.270000
549 - 550	32°01'01"NW	46.74	550	641,920.270000	2,831,796.900000
550 - 551	36°11'34"NW	45.54	551	641,893.380000	2,831,833.650000
551 - 552	16°01'03"NW	45.81	552	641,880.740000	2,831,877.680000
552 - 553	05°53'41"NE	31.55	553	641,883.980000	2,831,909.060000
553 - 554	46°02'45"NE	58.11	554	641,925.810000	2,831,949.390000
554 - 555	65°55'05"NE	42.94	555	641,965.010000	2,831,966.910000
555 - 556	78°56'52"SE	28.15	556	641,992.638400	2,831,961.513500
556 - 557	86°47'20"SE	779.88	557	642,771.290000	2,831,917.830000
557 - 558	77°41'24"SE	85.98	558	642,855.290000	2,831,899.500000
558 - 559	27°18'10"SE	35.08	559	642,871.380000	2,831,868.330000
559 - 560	21°16'11"SE	73.08	560	642,897.890000	2,831,800.230000
560 - 561	06°16'00"SE	42.32	561	642,902.510000	2,831,758.160000
561 - 562	08°12'45"SW	78.47	562	642,891.300000	2,831,680.490000
562 - 563	37°37'40"SW	33.56	563	642,870.810000	2,831,653.910000
563 - 564	59°29'57"SW	56.03	564	642,822.530000	2,831,625.470000
564 - 565	80°47'04"SW	49.58	565	642,773.590000	2,831,617.530000
565 - 566	76°07'47"SW	55.19	566	642,720.010000	2,831,604.300000
566 - 567	70°12'52"SW	17.58	567	642,703.470000	2,831,598.350000
567 - 568	70°45'25"NW	30.49	568	642,674.680000	2,831,608.400000
568 - 569	01°58'51"SW	13.31	569	642,674.220000	2,831,595.100000
569 - 570	78°38'15"SW	94.31	570	642,581.760000	2,831,576.520000
570 - 571	68°52'27"SW	34.96	571	642,549.150000	2,831,563.920000
571 - 572	74°27'12"SW	55.85	572	642,495.340000	2,831,548.950000
572 - 573	69°59'12"SW	49.03	573	642,449.270000	2,831,532.170000
573 - 574	89°38'33"NW	35.28	574	642,413.990000	2,831,532.390000
574 - 575	66°15'46"SW	37.44	575	642,379.720000	2,831,517.320000
575 - 576	66°15'09"SW	59.77	576	642,325.010000	2,831,493.250000
576 - 577	66°09'13"SW	38.56	577	642,289.740000	2,831,477.660000
577 - 578	61°49'49"SW	55.58	578	642,240.740000	2,831,451.420000
578 - 579	38°06'30"SW	186.92	579	642,125.380000	2,831,304.340000
579 - 580	43°32'52"SW	74.50	580	642,074.050000	2,831,250.340000
580 - 581	56°51'06"SW	535.36	581	641,625.819200	2,830,957.603000
581 - 582	24°52'17"SW	450.70	582	641,436.260000	2,830,548.700000
582 - 583	46°35'33"SW	66.91	583	641,387.650000	2,830,502.720000
583 - 584	06°31'10"SE	1,334.21	584	641,539.140000	2,829,177.140000
584 - 585	77°05'27"SW	592.56	585	640,961.557200	2,829,044.759700

Est-PV	Rumbo	Distancia (metros)	Vértice No.-	Coordenadas UTM	
				X	Y
585 - 586	76°09'41"SW	1,856.88	586	639,158.573500	2,828,600.619600
586 - 587	75°24'43"SW	206.04	587	638,959.173700	2,828,548.725100
587 - 588	70°57'05"SW	125.75	588	638,840.307000	2,828,507.683200
588 - 589	65°18'08"SW	206.99	589	638,652.250200	2,828,421.195800
589 - 590	62°20'50"SW	802.62	590	637,941.303400	2,828,048.689700
590 - 591	62°16'45"SW	1,015.23	591	637,042.595000	2,827,576.440600
591 - 592	61°30'32"SW	104.71	592	636,950.567100	2,827,526.492200
592 - 593	52°10'53"SW	154.45	593	636,828.560900	2,827,431.791600
593 - 594	39°39'37"SW	109.24	594	636,758.842200	2,827,347.696700
594 - 595	25°34'06"SW	112.90	595	636,710.116400	2,827,245.854200
595 - 596	16°28'59"SW	99.47	596	636,681.893800	2,827,150.473700
596 - 597	05°17'19"SW	68.03	597	636,675.623700	2,827,082.737800
597 - 598	83°36'30"NW	733.66	598	635,946.522300	2,827,164.410700
598 - 599	03°38'03"SW	246.88	599	635,930.872900	2,826,918.024000
599 - 600	66°27'30"SW	28.95	600	635,904.330000	2,826,906.460000
600 - 601	27°59'20"SW	97.36	601	635,858.640000	2,826,820.490000
601 - 602	12°37'20"SE	120.22	602	635,884.910000	2,826,703.180000
602 - 603	01°33'13"SW	96.26	603	635,882.300000	2,826,606.960000
603 - 604	19°55'20"SW	168.98	604	635,824.720000	2,826,448.090000
604 - 605	21°04'25"SW	266.71	605	635,728.820000	2,826,199.220000
605 - 606	21°09'22"SW	222.46	606	635,648.530000	2,825,991.750000
606 - 607	44°34'30"SW	151.57	607	635,542.150000	2,825,883.780000
607 - 608	88°57'14"NW	125.43	608	635,416.740000	2,825,886.070000
608 - 609	86°31'00"NW	100.57	609	635,316.360000	2,825,892.180000
609 - 610	86°59'35"SW	168.52	610	635,148.070000	2,825,883.340000
610 - 611	78°14'13"NW	183.36	611	634,968.560000	2,825,920.720000
611 - 612	59°05'33"SW	141.11	612	634,847.490000	2,825,848.240000
612 - 613	36°37'45"SW	219.21	613	634,716.700000	2,825,672.320000
613 - 614	65°42'08"NW	88.73	614	634,635.830000	2,825,708.830000
614 - 615	46°43'34"NW	146.70	615	634,529.020000	2,825,809.390000
615 - 616	32°54'26"NW	151.45	616	634,446.740000	2,825,936.540000
616 - 617	65°50'09"NW	119.87	617	634,337.370000	2,825,985.610000
617 - 618	41°02'37"NW	154.55	618	634,235.890000	2,826,102.170000
618 - 619	04°19'47"NW	164.24	619	634,223.490000	2,826,265.940000
619 - 620	14°21'17"NW	150.41	620	634,186.200000	2,826,411.650000
620 - 621	78°45'02"NW	139.07	621	634,049.800000	2,826,438.780000
621 - 622	57°01'48"NW	180.52	622	633,898.350000	2,826,537.020000
622 - 623	20°41'20"NE	118.51	623	633,940.220000	2,826,647.890000
623 - 624	47°29'32"NE	149.27	624	634,050.260000	2,826,748.750000
624 - 625	83°15'38"SE	111.63	625	634,161.120000	2,826,735.650000
625 - 626	42°11'52"NE	79.99	626	634,214.850000	2,826,794.910000
626 - 627	42°12'02"NE	104.10	627	634,284.780000	2,826,872.030000
627 - 628	79°03'22"NW	72.43	628	634,213.670000	2,826,885.780000
628 - 629	07°44'14"NW	114.91	629	634,198.200000	2,826,999.640000
629 - 630	00°34'34"NW	85.49	630	634,197.340000	2,827,085.130000
630 - 631	34°29'32"NE	152.11	631	634,283.480000	2,827,210.500000
631 - 632	00°21'28"NE	177.74	632	634,284.590000	2,827,388.240000
632 - 633	00°22'14"NE	20.10	633	634,284.720000	2,827,408.340000
633 - 634	49°09'11"NE	229.83	634	634,458.580000	2,827,558.660000

Est-PV	Rumbo	Distancia (metros)	Vértice No.-	Coordenadas UTM	
				X	Y
634 - 635	67°13'23"NE	294.05	635	634,729.700000	2,827,672.500000
635 - 636	63°13'09"NE	174.60	636	634,885.570000	2,827,751.170000
636 - 637	33°35'05"NE	172.21	637	634,980.830000	2,827,894.630000
637 - 638	86°38'10"NW	416.38	638	634,565.170000	2,827,919.060000
638 - 639	54°54'33"NW	1,252.22	639	633,540.550000	2,828,638.930000
639 - 640	33°59'29"NW	136.57	640	633,464.200000	2,828,752.160000
640 - 641	52°51'03"NW	163.01	641	633,334.270000	2,828,850.600000
641 - 642	00°29'46"NW	105.08	642	633,333.360000	2,828,955.680000
642 - 643	37°56'10"NW	436.95	643	633,064.730000	2,829,300.300000
643 - 644	29°57'11"NW	204.39	644	632,962.680000	2,829,477.390000
644 - 645	25°53'40"NW	267.95	645	632,845.660000	2,829,718.440000
645 - 646	41°48'31"NW	256.45	646	632,674.700000	2,829,909.590000
646 - 647	08°38'19"NW	114.71	647	632,657.470000	2,830,023.000000
647 - 648	25°09'23"NW	316.21	648	632,523.050000	2,830,309.220000
648 - 649	85°02'25"NW	156.74	649	632,366.900000	2,830,322.770000
649 - 650	75°42'56"NW	222.30	650	632,151.470000	2,830,377.620000
650 - 651	49°28'54"NW	346.84	651	631,887.800000	2,830,602.960000
651 - 652	34°03'01"NW	162.27	652	631,796.940000	2,830,737.410000
652 - 653	33°48'10"NW	378.96	653	631,586.110000	2,831,052.310000
653 - 654	05°02'44"NW	1,100.25	654	631,489.340000	2,832,148.300000
654 - 655	03°45'47"NW	513.60	655	631,455.630000	2,832,660.790000
655 - 656	06°10'02"NW	146.70	656	631,439.870000	2,832,806.640000
656 - 657	00°34'01"NW	149.57	657	631,438.390000	2,832,956.200000
657 - 658	53°28'49"NW	80.58	658	631,373.629400	2,833,004.154600
658 - 659	00°02'18"NE	668.88	659	631,374.077700	2,833,673.030300
659 - 660	77°33'47"NW	560.55	660	630,826.684200	2,833,793.751200
660 - 661	21°49'46"NW	53.90	661	630,806.640000	2,833,843.790000
661 - 662	05°13'34"NW	132.18	662	630,794.600000	2,833,975.420000
662 - 663	16°17'10"NW	462.38	663	630,664.930000	2,834,419.250000
663 - 664	22°34'48"NW	706.66	664	630,393.590000	2,835,071.740000
664 - 665	23°50'30"NW	860.44	665	630,045.790000	2,835,858.750000
665 - 666	19°09'57"NW	841.44	666	629,769.540000	2,836,653.550000
666 - 667	25°27'18"NW	306.12	667	629,637.970000	2,836,929.950000
667 - 668	32°42'15"NW	201.81	668	629,528.930000	2,837,099.770000
668 - 669	21°48'05"NE	169.36	669	629,591.830000	2,837,257.020000
669 - 670	81°53'27"NE	54.16	670	629,645.450000	2,837,264.660000
670 - 671	14°53'48"NE	147.74	671	629,683.430000	2,837,407.430000
671 - 672	37°46'50"NE	74.88	672	629,729.301600	2,837,466.608500
672 - 673	86°58'55"SW	1,441.52	673	628,289.781100	2,837,390.717300
673 - 674	41°25'50"NW	370.60	674	628,044.552700	2,837,668.575400
674 - 675	14°57'06"NW	578.38	675	627,895.327400	2,838,227.376500
675 - 676	63°40'54"NW	164.71	676	627,747.689600	2,838,300.401600
676 - 677	32°32'06"NW	109.22	677	627,688.952000	2,838,392.476800
677 - 678	48°34'34"NW	107.97	678	627,607.989300	2,838,463.914500
678 - 679	63°26'05"NW	117.14	679	627,503.214100	2,838,516.302100
679 - 680	67°39'54"NW	79.03	680	627,430.115400	2,838,546.334100
680 - 681	89°27'02"SW	1,200.00	681	626,230.172700	2,838,534.830100
681 - 682	89°27'03"SW	899.58	682	625,330.636400	2,838,526.211600
682 - 683	00°32'55"NW	632.58	683	625,324.578400	2,839,158.765300

Est-PV	Rumbo	Distancia (metros)	Vértice No.-	Coordenadas UTM	
				X	Y
683 - 684	00°32'55"NW	73.27	684	625,323.876600	2,839,232.033600
684 - 685	00°32'55"NW	226.67	685	625,321.705600	2,839,458.690200
685 - 686	00°32'55"NW	73.27	686	625,321.003700	2,839,531.959300
686 - 687	00°32'57"NW	4,293.04	687	625,279.853800	2,843,824.801200
687 - 688	00°32'59"NW	0.09	688	625,279.852900	2,843,824.895000
688 - 689	89°27'01"NE	799.60	689	626,079.413800	2,843,832.564900
689 - 690	89°26'55"NE	0.24	690	626,079.652800	2,843,832.567200
690 - 691	00°32'56"NW	699.86	691	626,072.945400	2,844,532.394100
691 - 692	89°27'01"SW	44.93	692	626,028.018500	2,844,531.963100
692 - 693	89°27'01"SW	656.80	693	625,371.251600	2,844,525.662300
693 - 694	89°27'01"SW	398.05	694	624,973.221100	2,844,521.843700
694 - 695	00°36'36"SE	0.09	695	624,973.222100	2,844,521.749800
695 - 696	00°32'56"SE	699.76	696	624,979.928500	2,843,822.017800
696 - 697	89°27'01"NE	199.96	697	625,179.878100	2,843,823.935700
697 - 698	00°32'56"SE	1,699.66	698	625,196.167200	2,842,124.358600
698 - 699	89°28'21"SW	0.24	699	625,195.928200	2,842,124.356400
699 - 700	89°27'01"SW	499.66	700	624,696.293300	2,842,119.564800
700 - 701	00°36'36"SE	0.09	701	624,696.294300	2,842,119.470900
701 - 702	00°32'56"SE	799.74	702	624,703.958700	2,841,319.764200
702 - 703	89°27'02"NE	499.90	703	625,203.832600	2,841,324.557400
703 - 704	00°32'57"SE	1,866.90	704	625,221.727400	2,839,457.746000
704 - 705	00°32'56"SE	299.94	705	625,224.601300	2,839,157.821300
705 - 706	00°32'56"SE	732.58	706	625,231.619700	2,838,425.278300
706 - 707	89°27'03"NE	199.96	707	625,431.569600	2,838,427.194300
707 - 708	00°32'56"SE	499.90	708	625,436.360400	2,837,927.318600
708 - 709	89°27'03"NE	999.80	709	626,436.111000	2,837,936.899900
709 - 710	00°32'56"SE	199.96	710	626,438.027300	2,837,736.949200
710 - 711	89°27'03"NE	999.80	711	627,437.781000	2,837,746.530200
711 - 712	52°53'03"SE	352.81	712	627,719.114600	2,837,533.637600
712 - 713	28°01'04"SE	196.01	713	627,811.189700	2,837,360.599700
713 - 714	55°47'03"SE	47.99	714	627,850.877300	2,837,333.612200
714 - 715	19°58'58"NE	37.16	715	627,863.577300	2,837,368.537300
715 - 716	87°24'12"NE	39.29	716	627,902.823600	2,837,370.317000
716 - 717	29°56'10"SE	91.61	717	627,948.540000	2,837,290.930000
717 - 718	30°25'49"SE	172.42	718	628,035.870000	2,837,142.260000
718 - 719	50°43'31"SE	117.02	719	628,126.460000	2,837,068.180000
719 - 720	03°57'40"SE	113.92	720	628,134.330000	2,836,954.530000
720 - 721	00°58'57"SW	267.09	721	628,129.750000	2,836,687.480000
721 - 722	06°59'06"SW	272.92	722	628,096.560000	2,836,416.590000
722 - 723	10°01'29"SW	253.51	723	628,052.430000	2,836,166.950000
723 - 724	16°13'37"SE	158.99	724	628,096.860000	2,836,014.290000
724 - 725	00°32'57"SE	103.24	725	628,097.850000	2,835,911.050000
725 - 726	17°30'23"SW	138.56	726	628,056.170000	2,835,778.910000
726 - 727	11°27'04"SW	173.32	727	628,021.760000	2,835,609.040000
727 - 728	41°01'27"SW	276.90	728	627,840.010000	2,835,400.140000
728 - 729	51°42'46"NW	193.03	729	627,688.500000	2,835,519.740000
729 - 730	89°27'02"SW	132.45	730	627,556.060000	2,835,518.470000
730 - 731	58°24'48"NW	80.32	731	627,487.640000	2,835,560.540000
731 - 732	76°01'32"SW	92.01	732	627,398.350000	2,835,538.320000

Est-PV	Rumbo	Distancia (metros)	Vértice No.-	Coordenadas UTM	
				X	Y
732 - 733	86°06'20"SW	121.91	733	627,276.720000	2,835,530.040000
733 - 734	34°23'29"NW	51.43	734	627,247.670000	2,835,572.480000
734 - 735	39°21'21"NW	91.38	735	627,189.720000	2,835,643.140000
735 - 736	75°53'19"NW	70.30	736	627,121.540000	2,835,660.280000
736 - 737	70°05'28"NW	152.82	737	626,977.850000	2,835,712.320000
737 - 738	46°52'35"NW	123.73	738	626,887.540000	2,835,796.900000
738 - 739	41°53'16"NW	151.74	739	626,786.230000	2,835,909.860000
739 - 740	19°29'38"NW	154.33	740	626,734.730000	2,836,055.340000
740 - 741	32°57'51"NW	80.13	741	626,691.130000	2,836,122.570000
741 - 742	13°36'33"NW	95.03	742	626,668.770000	2,836,214.930000
742 - 743	50°06'03"NW	98.78	743	626,592.990000	2,836,278.290000
743 - 744	46°47'00"NW	133.81	744	626,495.470000	2,836,369.920000
744 - 745	58°04'02"NW	106.08	745	626,405.440000	2,836,426.030000
745 - 746	49°38'52"NW	171.56	746	626,274.700000	2,836,537.110000
746 - 747	08°10'29"SE	135.59	747	626,293.980000	2,836,402.900000
747 - 748	10°00'06"SW	156.44	748	626,266.810000	2,836,248.840000
748 - 749	28°01'54"SW	155.67	749	626,193.650000	2,836,111.430000
749 - 750	85°22'31"NW	253.02	750	625,941.450000	2,836,131.830000
750 - 751	15°21'49"NW	335.84	751	625,852.470000	2,836,455.670000
751 - 752	12°09'31"NE	131.70	752	625,880.210000	2,836,584.420000
752 - 753	69°24'56"SW	158.85	753	625,731.500000	2,836,528.570000
753 - 754	78°13'26"NW	240.34	754	625,496.220000	2,836,577.620000
754 - 755	08°58'23"SW	138.62	755	625,474.600000	2,836,440.700000
755 - 756	40°09'25"SE	187.03	756	625,595.210000	2,836,297.760000
756 - 757	09°15'42"SW	103.33	757	625,578.580000	2,836,195.780000
757 - 758	30°18'25"SW	96.96	758	625,529.650000	2,836,112.070000
758 - 759	09°13'51"SE	140.88	759	625,552.250000	2,835,973.010000
759 - 760	18°05'40"SE	132.52	760	625,593.410000	2,835,847.040000
760 - 761	21°40'54"SE	182.51	761	625,660.840000	2,835,677.440000
761 - 762	23°11'54"SE	0.15	762	625,660.900000	2,835,677.300000
762 - 763	69°29'26"NW	179.61	763	625,492.670000	2,835,740.230000
763 - 764	03°11'34"SE	244.89	764	625,506.310000	2,835,495.720000
764 - 765	46°43'32"SW	101.20	765	625,432.630000	2,835,426.350000
765 - 766	89°27'35"SW	114.56	766	625,318.080000	2,835,425.270000
766 - 767	63°11'36"NW	161.20	767	625,174.200000	2,835,497.970000
767 - 768	11°52'00"NE	186.64	768	625,212.580000	2,835,680.620000
768 - 769	78°49'57"NW	140.39	769	625,074.850000	2,835,707.810000
769 - 770	36°56'30"NW	212.31	770	624,947.250000	2,835,877.500000
770 - 771	18°35'54"NW	221.68	771	624,876.550000	2,836,087.600000
771 - 772	12°48'17"NW	215.67	772	624,828.750000	2,836,297.910000
772 - 773	48°42'19"NW	153.73	773	624,713.250000	2,836,399.360000
773 - 774	03°43'17"NE	154.22	774	624,723.260000	2,836,553.250000
774 - 775	20°29'33"NW	218.14	775	624,646.890000	2,836,757.590000
775 - 776	53°34'11"NW	265.21	776	624,433.510000	2,836,915.080000
776 - 777	81°22'42"SW	202.46	777	624,233.340000	2,836,884.730000
777 - 778	13°34'26"SW	187.94	778	624,189.230000	2,836,702.040000
778 - 779	20°56'34"SW	140.78	779	624,138.910000	2,836,570.560000
779 - 780	03°02'17"SE	262.26	780	624,152.810000	2,836,308.670000
780 - 781	76°17'42"SW	199.98	781	623,958.520000	2,836,261.290000

Est-PV	Rumbo	Distancia (metros)	Vértice No.-	Coordenadas UTM	
				X	Y
781 - 782	57°18'41"NW	280.69	782	623,722.290000	2,836,412.880000
782 - 783	54°35'00"NW	339.58	783	623,445.550000	2,836,609.670000
783 - 784	40°12'29"NW	296.02	784	623,254.450000	2,836,835.740000
784 - 785	27°39'16"NW	322.95	785	623,104.555100	2,837,121.799200
785 - 786	88°21'54"SW	7,105.23	786	616,002.219200	2,836,919.085700
786 - 787	69°38'01"SW	2,164.48	787	613,973.052500	2,836,165.800400
787 - 788	01°39'34"SW	2,153.00	788	613,910.695200	2,834,013.705600
788 - 789	61°55'39"SE	212.42	789	614,098.124200	2,833,913.743500
789 - 790	01°04'51"SW	561.02	790	614,087.540900	2,833,352.825700
790 - 791	10°29'29"SE	290.61	791	614,140.457700	2,833,067.075100
791 - 792	08°44'46"SW	139.20	792	614,119.291000	2,832,929.491500
792 - 793	36°32'55"SW	419.43	793	613,869.516800	2,832,592.541700
793 - 794	38°02'29"SE	405.32	794	614,119.291000	2,832,273.323500
794 - 795	09°46'56"SW	311.45	795	614,066.374200	2,831,966.406300
795 - 796	14°55'53"SE	164.30	796	614,108.707600	2,831,807.656000
796 - 797	33°06'40"SE	290.61	797	614,267.457900	2,831,564.238800
797 - 798	37°07'00"SE	491.07	798	614,563.791800	2,831,172.654700
798 - 799	17°52'43"SE	344.73	799	614,669.625400	2,830,844.570700
799 - 800	01°35'28"SW	381.15	800	614,659.042000	2,830,463.569900
800 - 801	32°28'16"SE	275.98	801	614,807.209000	2,830,230.736100
801 - 802	25°01'00"SE	350.37	802	614,955.376000	2,829,913.235500
802 - 803	53°36'56"SE	499.55	803	615,357.543400	2,829,616.901600
803 - 804	00°00'00"SE	74.08	804	615,357.543400	2,829,542.818100
804 - 805	26°33'54"SW	141.99	805	615,294.043300	2,829,415.817800
805 - 806	02°00'34"SW	603.62	806	615,272.876600	2,828,812.566600
806 - 807	34°41'42"SE	669.35	807	615,653.877400	2,828,262.232200
807 - 808	15°31'26"SE	197.71	808	615,706.794100	2,828,071.731800
808 - 809	35°37'16"SE	742.71	809	616,139.369900	2,827,467.991500
809 - 810	88°02'53"SE	3,305.09	810	619,442.542400	2,827,355.423400
810 - 811	01°12'54"NW	4,372.66	811	619,349.802700	2,831,727.101800
811 - 812	87°30'23"NE	594.78	812	619,944.016800	2,831,752.977900
812 - 813	10°42'55"SE	173.25	813	619,976.229600	2,831,582.746300
813 - 814	79°01'41"NE	141.89	814	620,115.524200	2,831,609.751100
814 - 815	64°39'13"SE	139.06	815	620,241.201500	2,831,550.219700
815 - 816	28°36'37"SE	248.64	816	620,360.264300	2,831,331.938000
816 - 817	78°41'24"SE	67.46	817	620,426.410200	2,831,318.708800
817 - 818	34°04'37"SE	543.04	818	620,730.681700	2,830,868.916300
818 - 819	82°52'29"SE	266.64	819	620,995.265500	2,830,835.843300
819 - 820	39°57'27"SE	319.29	820	621,200.318000	2,830,591.103200
820 - 821	85°19'59"SE	325.19	821	621,524.433300	2,830,564.644800
821 - 822	26°33'54"SE	88.74	822	621,564.120800	2,830,485.269700
822 - 823	03°48'50"SE	397.76	823	621,590.579200	2,830,088.393900
823 - 824	53°51'52"SE	515.98	824	622,007.298800	2,829,784.122400
824 - 825	11°29'20"SE	189.69	825	622,045.080900	2,829,598.237500
825 - 826	12°37'03"SW	87.35	826	622,026.000500	2,829,513.000100
826 - 827	22°38'59"SE	438.85	827	622,194.999500	2,829,107.999800
827 - 828	84°29'51"SE	268.04	828	622,461.800500	2,829,082.299000
828 - 829	15°52'10"SE	746.76	829	622,666.000100	2,828,363.999800
829 - 830	04°05'58"SW	293.75	830	622,644.999500	2,828,071.000400

Est-PV	Rumbo	Distancia (metros)	Vértice No.-	Coordenadas UTM	
				X	Y
830 - 831	28°26'35"SE	81.88	831	622,683.999800	2,827,999.000700
831 - 832	11°21'17"SE	248.87	832	622,732.999600	2,827,754.999100
832 - 833	19°47'56"SW	106.28	833	622,696.999700	2,827,655.000600
833 - 834	36°35'06"SW	120.80	834	622,625.000100	2,827,558.000800
834 - 835	23°15'31"SE	124.09	835	622,673.999200	2,827,443.999900
835 - 836	80°13'53"NE	275.99	836	622,945.989000	2,827,490.827100
836 - 837	43°01'30"SE	81.43	837	623,001.551600	2,827,431.295700
837 - 838	10°52'05"SW	140.82	838	622,974.999300	2,827,292.999500
838 - 839	11°34'50"SE	124.54	839	622,999.999600	2,827,170.999500
839 - 840	33°53'49"SE	77.10	840	623,043.000400	2,827,107.000500
840 - 841	30°58'54"SE	686.46	841	623,396.364100	2,826,518.481400
841 - 842	08°02'44"SW	189.04	842	623,369.905700	2,826,331.303000
842 - 843	16°45'45"SE	573.38	843	623,535.270600	2,825,782.291500
843 - 844	07°23'09"SW	360.18	844	623,488.968400	2,825,425.103300
844 - 845	23°11'54"SW	50.38	845	623,469.124600	2,825,378.801100
845 - 846	26°33'54"NW	147.91	846	623,402.978700	2,825,511.093000
846 - 847	63°26'06"SW	44.37	847	623,363.291100	2,825,491.249300
847 - 848	03°48'50"SW	99.44	848	623,356.676500	2,825,392.030300
848 - 849	39°48'20"SW	51.66	849	623,323.603500	2,825,352.342700
849 - 850	63°26'05"SW	73.95	850	623,257.457500	2,825,319.269700
850 - 851	73°18'02"SW	69.06	851	623,191.311600	2,825,299.426000
851 - 852	58°33'18"NW	162.12	852	623,052.999800	2,825,384.000500
852 - 853	11°02'26"NW	111.99	853	623,031.552300	2,825,493.920800
853 - 854	86°31'57"NW	283.94	854	622,748.133600	2,825,511.093000
854 - 855	65°13'29"NW	189.41	855	622,576.154100	2,825,590.468200
855 - 856	46°24'13"NW	151.09	856	622,466.731300	2,825,694.656900
856 - 857	11°17'42"NE	1.37	857	622,466.999700	2,825,696.000700
857 - 858	33°44'32"NW	304.25	858	622,298.000000	2,825,949.000600
858 - 859	37°10'15"NW	228.40	859	622,159.999900	2,826,130.999900
859 - 860	23°53'42"NW	172.81	860	622,090.000300	2,826,288.999200
860 - 861	69°29'55"NW	113.72	861	621,983.480400	2,826,328.827900
861 - 862	29°43'46"NW	152.21	862	621,908.000300	2,826,460.999500
862 - 863	49°50'37"NW	251.21	863	621,716.000600	2,826,623.000300
863 - 864	68°29'55"NW	70.94	864	621,650.000700	2,826,648.999900
864 - 865	89°43'09"SW	612.01	865	621,037.999700	2,826,646.000300
865 - 866	09°15'12"SE	180.35	866	621,067.000000	2,826,468.000500
866 - 867	39°26'00"SE	335.34	867	621,280.000100	2,826,208.999400
867 - 868	32°58'09"SE	220.51	868	621,400.000200	2,826,023.999200
868 - 869	86°36'16"SE	149.83	869	621,549.568700	2,826,015.125300
869 - 870	07°00'04"SE	455.84	870	621,605.131300	2,825,562.686900
870 - 871	18°26'05"SW	75.30	871	621,581.318800	2,825,491.249300
871 - 872	02°51'44"SW	158.95	872	621,573.381300	2,825,332.498900
872 - 873	21°02'14"SE	110.56	873	621,613.068800	2,825,229.311200
873 - 874	51°20'24"SE	101.65	874	621,692.444000	2,825,165.811100
874 - 875	30°04'06"SE	174.26	875	621,779.756700	2,825,014.998300
875 - 876	00°00'00"SE	261.94	876	621,779.756700	2,824,753.060300
876 - 877	21°09'40"SW	263.86	877	621,684.506500	2,824,506.997300
877 - 878	09°05'25"SW	200.96	878	621,652.756400	2,824,308.559400
878 - 879	44°59'59"SW	78.58	879	621,597.193800	2,824,252.996800

Est-PV	Rumbo	Distancia (metros)	Vértice No.-	Coordenadas UTM	
				X	Y
879 - 880	70°33'35"NW	143.10	880	621,462.256000	2,824,300.621900
880 - 881	25°39'53"NW	104.86	881	621,416.838600	2,824,395.140200
881 - 882	46°22'52"SW	1,721.02	882	620,170.910600	2,823,207.879600
882 - 883	29°31'12"SE	144.86	883	620,242.284700	2,823,081.829000
883 - 884	14°34'52"SW	356.38	884	620,152.565900	2,822,736.931200
884 - 885	28°29'44"SW	316.11	885	620,001.753100	2,822,459.118200
885 - 886	00°00'00"SE	95.25	886	620,001.753100	2,822,363.868000
886 - 887	43°48'42"SW	129.11	887	619,912.370200	2,822,270.698800
887 - 888	69°14'18"SE	120.45	888	620,025.000700	2,822,228.000700
888 - 889	03°33'08"SW	125.91	889	620,017.199200	2,822,102.328400
889 - 890	79°30'24"NE	184.89	890	620,199.000600	2,822,136.000700
890 - 891	40°19'47"SW	251.86	891	620,035.999900	2,821,944.000700
891 - 892	02°59'49"SE	191.26	892	620,046.000300	2,821,752.999900
892 - 893	33°45'24"SW	239.35	893	619,912.999300	2,821,554.000300
893 - 894	14°11'30"SW	379.67	894	619,819.916700	2,821,185.916500
894 - 895	87°12'49"NE	139.00	895	619,958.749000	2,821,192.672800
895 - 896	27°28'49"NE	729.65	896	620,295.441200	2,821,839.991900
896 - 897	67°22'48"NE	103.19	897	620,390.691400	2,821,879.679500
897 - 898	90°00'00"NE	79.38	898	620,470.066600	2,821,879.679500
898 - 899	63°30'03"SE	102.18	899	620,561.513300	2,821,834.087600
899 - 900	26°00'12"SE	579.35	900	620,815.513800	2,821,313.386600
900 - 901	66°25'31"SE	381.05	901	621,164.764500	2,821,160.986200
901 - 902	07°40'05"SW	135.15	902	621,146.730500	2,821,027.043300
902 - 903	73°13'11"NE	178.01	903	621,317.164800	2,821,078.436100
903 - 904	65°13'29"SE	90.92	904	621,399.715000	2,821,040.336000
904 - 905	19°40'12"SE	160.23	905	621,453.647800	2,820,889.459700
905 - 906	38°37'15"SW	102.08	906	621,389.932200	2,820,809.704800
906 - 907	07°41'18"SW	156.60	907	621,368.980900	2,820,654.509200
907 - 908	20°39'37"SW	84.97	908	621,338.999600	2,820,574.999600
908 - 909	58°34'00"SE	74.83	909	621,402.847700	2,820,535.975700
909 - 910	44°31'06"NE	178.12	910	621,527.731300	2,820,662.975900
910 - 911	81°56'35"NE	75.87	911	621,602.849900	2,820,673.609100
911 - 912	58°46'02"SE	122.56	912	621,707.648300	2,820,610.059100
912 - 913	33°10'42"SE	131.51	913	621,779.615100	2,820,499.992300
913 - 914	59°02'10"SW	74.05	914	621,716.115000	2,820,461.892200
914 - 915	69°55'04"NW	209.59	915	621,519.264600	2,820,533.859000
915 - 916	41°31'54"SW	98.96	916	621,453.647800	2,820,459.775500
916 - 917	04°05'08"SE	59.42	917	621,457.881100	2,820,400.508700
917 - 918	85°54'51"NE	89.13	918	621,546.781300	2,820,406.858700
918 - 919	25°56'13"SE	98.81	919	621,589.999700	2,820,317.999900
919 - 920	64°47'32"SE	209.73	920	621,779.756700	2,820,228.676200
920 - 921	39°08'38"SE	137.08	921	621,866.290700	2,820,122.363600
921 - 922	45°57'54"SW	99.16	922	621,795.003300	2,820,053.438200
922 - 923	08°31'50"SW	107.02	923	621,779.128300	2,819,947.604700
923 - 924	42°42'33"SW	46.81	924	621,747.378200	2,819,913.208800
924 - 925	85°40'03"SW	175.13	925	621,572.752900	2,819,899.979600
925 - 926	63°26'06"NW	71.00	926	621,509.252700	2,819,931.729600
926 - 927	25°27'48"NW	61.54	927	621,482.794300	2,819,987.292200
927 - 928	76°30'15"SW	68.02	928	621,416.648400	2,819,971.417200

Est-PV	Rumbo	Distancia (metros)	Vértice No.-	Coordenadas UTM	
				X	Y
928 - 929	36°52'11"SW	52.92	929	621,384.898300	2,819,929.083800
929 - 930	58°34'13"SE	111.63	930	621,480.148500	2,819,870.875300
930 - 931	73°48'38"SE	256.22	931	621,726.211500	2,819,799.437700
931 - 932	37°14'05"SE	166.16	932	621,826.753400	2,819,667.145800
932 - 933	70°24'35"NE	48.82	933	621,872.749200	2,819,683.515200
933 - 934	57°40'02"SE	34.62	934	621,901.999500	2,819,665.000600
934 - 935	25°47'46"SE	133.28	935	621,960.000500	2,819,544.999200
935 - 936	46°57'29"SW	59.98	936	621,916.166000	2,819,504.062900
936 - 937	85°16'34"SW	140.16	937	621,776.482400	2,819,492.520400
937 - 938	53°52'50"SW	121.19	938	621,678.586400	2,819,421.082800
938 - 939	90°00'00"NW	68.79	939	621,609.794600	2,819,421.082800
939 - 940	62°01'13"NW	95.87	940	621,525.127800	2,819,466.062000
940 - 941	32°44'06"NW	132.11	941	621,453.690100	2,819,577.187200
941 - 942	60°23'43"NW	133.90	942	621,337.273200	2,819,643.333200
942 - 943	80°16'20"SW	93.96	943	621,244.668900	2,819,627.458200
943 - 944	07°39'02"SE	178.86	944	621,268.481400	2,819,450.187000
944 - 945	60°49'56"SE	130.29	945	621,382.252500	2,819,386.686900
945 - 946	10°27'35"SE	174.89	946	621,414.002500	2,819,214.707400
946 - 947	86°49'12"NE	47.70	947	621,461.627600	2,819,217.353200
947 - 948	55°50'25"NE	89.53	948	621,535.711100	2,819,267.624100
948 - 949	77°28'16"NE	97.57	949	621,630.961300	2,819,288.790800
949 - 950	72°53'50"SE	35.99	950	621,665.357200	2,819,278.207500
950 - 951	59°27'08"SE	187.41	951	621,826.753400	2,819,182.957300
951 - 952	24°28'56"SE	325.61	952	621,961.691100	2,818,886.623400
952 - 953	08°52'50"SW	85.69	953	621,948.461900	2,818,801.956500
953 - 954	10°22'20"SW	138.23	954	621,923.575400	2,818,665.990100
954 - 955	70°39'17"SW	87.52	955	621,841.000200	2,818,636.999400
955 - 956	11°51'01"SW	182.27	956	621,803.569200	2,818,458.610200
956 - 957	37°59'40"SW	168.65	957	621,699.753100	2,818,325.705600
957 - 958	70°54'23"SW	72.80	958	621,630.961300	2,818,301.893000
958 - 959	85°10'10"SW	188.52	959	621,443.106800	2,818,286.018000
959 - 960	55°09'06"NW	164.46	960	621,308.137900	2,818,379.991900
960 - 961	53°55'01"SW	137.52	961	621,196.999700	2,818,298.999600
961 - 962	74°48'16"NW	167.87	962	621,035.000100	2,818,343.000300
962 - 963	37°07'54"SW	31.36	963	621,016.071200	2,818,318.000700
963 - 964	74°58'08"NW	223.55	964	620,800.168000	2,818,375.976500
964 - 965	67°44'09"SW	425.99	965	620,405.938000	2,818,214.580400
965 - 966	85°15'57"NW	110.03	966	620,296.284400	2,818,223.661300
966 - 967	76°11'59"SW	87.46	967	620,211.353700	2,818,202.799900
967 - 968	83°29'27"SE	2,244.14	968	622,441.027000	2,817,948.402700
968 - 969	16°14'23"SW	726.77	969	622,237.779200	2,817,250.629500
969 - 970	40°57'34"SE	348.98	970	622,466.543000	2,816,987.091800
970 - 971	35°55'03"SE	1,008.28	971	623,058.022900	2,816,170.519700
971 - 972	09°29'43"SW	501.35	972	622,975.314300	2,815,676.035100
972 - 973	64°35'04"SE	680.14	973	623,589.626300	2,815,384.135500
973 - 974	14°26'45"SE	438.41	974	623,698.995800	2,814,959.584000
974 - 975	59°48'03"SE	532.73	975	624,159.429000	2,814,691.617100
975 - 976	07°58'21"SW	834.21	976	624,043.725100	2,813,865.467300
976 - 977	83°05'10"SE	215.87	977	624,258.020700	2,813,839.482200

Est-PV	Rumbo	Distancia (metros)	Vértice No.-	Coordenadas UTM	
				X	Y
977 - 978	75°07'50"NE	143.08	978	624,396.307500	2,813,876.198000
978 - 979	04°44'05"SW	115.00	979	624,386.814900	2,813,761.594100
979 - 980	32°29'33"NE	2,299.34	980	625,622.000000	2,815,700.999900
980 - 981	13°29'32"SW	638.63	981	625,473.000000	2,815,079.999900
981 - 982	09°11'47"SW	106.37	982	625,456.000000	2,814,974.999900
982 - 983	06°17'12"SW	118.71	983	625,443.000000	2,814,856.999900
983 - 984	00°45'59"SW	299.03	984	625,439.000000	2,814,557.999900
984 - 985	04°16'33"SE	321.90	985	625,463.000000	2,814,236.999900
985 - 986	05°00'14"SW	217.83	986	625,444.000000	2,814,019.999900
986 - 987	00°25'16"SW	136.00	987	625,443.000000	2,813,883.999900
987 - 988	68°22'14"SE	556.16	988	625,960.000000	2,813,678.999900
988 - 989	23°11'54"SE	7.62	989	625,963.000000	2,813,671.999900
989 - 990	40°36'04"SW	55.32	990	625,927.000000	2,813,629.999900
990 - 991	31°25'46"SW	147.67	991	625,850.000000	2,813,503.999900
991 - 992	55°24'27"SW	176.14	992	625,705.000000	2,813,403.999900
992 - 993	43°57'30"SW	116.69	993	625,624.000000	2,813,319.999900
993 - 994	70°42'35"NW	190.50	994	625,444.194200	2,813,382.931900
994 - 995	70°42'07"NW	0.21	995	625,444.000000	2,813,382.999900
995 - 996	15°32'59"SW	332.52	996	625,354.859100	2,813,062.649600
996 - 997	15°32'59"SW	25.59	997	625,348.000000	2,813,037.999900
997 - 998	10°47'26"SE	411.27	998	625,425.000000	2,812,633.999900
998 - 999	15°13'41"SW	186.55	999	625,376.000000	2,812,453.999900
999 - 1000	20°32'06"SE	319.29	1000	625,488.000000	2,812,154.999900
1000 - 1001	10°03'09"SE	446.86	1001	625,566.000000	2,811,714.999900
1001 - 1002	25°48'31"SE	135.52	1002	625,625.000000	2,811,592.999900
1002 - 1003	04°09'34"SW	55.15	1003	625,621.000000	2,811,537.999900
1003 - 1004	28°52'31"SE	155.31	1004	625,696.000000	2,811,401.999900
1004 - 1005	35°22'06"SE	511.38	1005	625,992.000000	2,810,984.999900
1005 - 1006	42°29'00"SE	1,175.64	1006	626,786.000000	2,810,117.999900
1006 - 1007	31°30'50"SE	321.40	1007	626,954.000000	2,809,843.999900
1007 - 1008	30°38'07"NE	119.71	1008	627,015.000000	2,809,946.999900
1008 - 1009	07°22'25"NE	171.42	1009	627,037.000000	2,810,116.999900
1009 - 1010	06°56'03"NE	74.55	1010	627,046.000000	2,810,190.999900
1010 - 1011	00°00'00"NE	19.00	1011	627,046.000000	2,810,209.999900
1011 - 1012	10°46'21"NW	230.05	1012	627,003.000000	2,810,435.999900
1012 - 1013	49°56'21"NW	57.49	1013	626,959.000000	2,810,472.999900
1013 - 1014	07°20'34"NW	195.60	1014	626,934.000000	2,810,666.999900
1014 - 1015	23°56'15"NW	234.14	1015	626,839.000000	2,810,880.999900
1015 - 1016	71°21'55"NW	90.76	1016	626,753.000000	2,810,909.999900
1016 - 1017	47°34'44"NW	157.14	1017	626,637.000000	2,811,015.999900
1017 - 1018	71°13'19"NW	52.81	1018	626,587.000000	2,811,032.999900
1018 - 1019	13°26'55"NW	47.30	1019	626,576.000000	2,811,078.999900
1019 - 1020	77°04'12"NW	464.78	1020	626,123.000000	2,811,182.999900
1020 - 1021	35°11'01"NW	244.71	1021	625,982.000000	2,811,382.999900
1021 - 1022	21°56'36"NW	149.86	1022	625,926.000000	2,811,521.999900
1022 - 1023	03°58'45"NE	115.28	1023	625,934.000000	2,811,636.999900
1023 - 1024	67°25'49"NE	263.15	1024	626,177.000000	2,811,737.999900
1024 - 1025	43°11'28"NW	201.63	1025	626,039.000000	2,811,884.999900
1025 - 1026	40°06'41"NW	215.75	1026	625,900.000000	2,812,049.999900

Est-PV	Rumbo	Distancia (metros)	Vértice No.-	Coordenadas UTM	
				X	Y
1026 - 1027	31°25'46"NW	126.57	1027	625,834.000000	2,812,157.999900
1027 - 1028	09°49'30"NW	181.66	1028	625,803.000000	2,812,336.999900
1028 - 1029	22°16'53"NE	221.54	1029	625,887.000000	2,812,541.999900
1029 - 1030	11°24'57"NE	106.10	1030	625,908.000000	2,812,645.999900
1030 - 1031	50°39'49"NE	171.96	1031	626,041.000000	2,812,754.999900
1031 - 1032	47°37'35"NE	231.47	1032	626,212.000000	2,812,910.999900
1032 - 1033	26°33'54"NE	494.17	1033	626,433.000000	2,813,352.999900
1033 - 1034	36°11'44"NE	475.83	1034	626,714.000000	2,813,736.999900
1034 - 1035	27°03'27"NE	156.08	1035	626,785.000000	2,813,875.999900
1035 - 1036	83°46'05"NE	175.03	1036	626,959.000000	2,813,894.999900
1036 - 1037	07°47'17"NW	1.57	1037	626,958.787700	2,813,896.552100
1037 - 1038	07°47'24"NW	308.29	1038	626,917.000000	2,814,201.999900
1038 - 1039	18°41'14"NE	71.78	1039	626,940.000000	2,814,269.999900
1039 - 1040	06°36'17"NE	95.63	1040	626,951.000000	2,814,364.999900
1040 - 1041	11°50'31"NW	63.35	1041	626,938.000000	2,814,426.999900
1041 - 1042	27°10'51"NE	41.59	1042	626,957.000000	2,814,463.999900
1042 - 1043	79°11'30"NW	111.99	1043	626,847.000000	2,814,484.999900
1043 - 1044	68°57'44"SW	27.86	1044	626,821.000000	2,814,474.999900
1044 - 1045	19°55'16"NE	475.45	1045	626,983.000000	2,814,921.999900
1045 - 1046	86°03'17"SE	29.07	1046	627,012.000000	2,814,919.999900
1046 - 1047	05°25'34"NE	581.61	1047	627,067.000000	2,815,498.999900
1047 - 1048	78°17'51"NW	887.45	1048	626,198.000000	2,815,678.999900
1048 - 1049	25°52'14"NE	1,106.93	1049	626,681.000000	2,816,674.999900
1049 - 1050	76°42'17"NW	300.04	1050	626,389.000000	2,816,743.999900
1050 - 1051	32°32'34"NE	978.30	1051	626,915.257800	2,817,568.693800
1051 - 1052	41°15'55"SE	2,531.28	1052	628,584.760000	2,815,666.029900
1052 - 1053	15°05'25"SE	3,987.39	1053	629,622.839600	2,811,816.142500
1053 - 1054	15°05'25"SE	13,477.11	1054	633,131.482100	2,798,803.769800
1054 - 1055	15°05'25"SE	8,535.38	1055	635,353.590000	2,790,562.719900
1055 - 1056	00°46'46"SW	1,257.84	1056	635,336.475400	2,789,304.994300
1056 - 1057	45°00'00"SW	1,051.17	1057	634,593.189300	2,788,561.708200
1057 - 1058	68°56'46"NW	4,316.17	1058	630,565.153500	2,790,112.267700
1058 - 1059	28°11'32"NW	444.03	1059	630,355.381900	2,790,503.617400
1059 - 1060	29°48'46"NE	71.55	1060	630,390.954100	2,790,565.697300
1060 - 1061	81°18'49"SE	385.42	1061	630,771.954900	2,790,507.488800
1061 - 1062	81°15'13"NE	69.60	1062	630,840.746700	2,790,518.072200
1062 - 1063	40°14'10"NE	90.11	1063	630,898.955100	2,790,586.864000
1063 - 1064	10°37'10"NE	86.14	1064	630,914.830200	2,790,671.530800
1064 - 1065	60°42'08"NW	96.65	1065	630,830.545600	2,790,718.824400
1065 - 1066	00°00'00"NE	167.64	1066	630,830.545600	2,790,886.464800
1066 - 1067	60°50'39"NW	248.92	1067	630,613.167400	2,791,007.732300
1067 - 1068	81°20'50"SW	307.77	1068	630,308.895900	2,790,961.430100
1068 - 1069	74°52'33"NW	253.52	1069	630,064.155900	2,791,027.576100
1069 - 1070	45°52'53"NW	304.06	1070	629,845.874200	2,791,239.243100
1070 - 1071	52°02'44"NE	419.44	1071	630,176.604000	2,791,497.212400
1071 - 1072	85°22'15"NE	423.96	1072	630,599.181600	2,791,531.428400
1072 - 1073	48°04'37"NW	1,104.86	1073	629,777.119500	2,792,269.617400
1073 - 1074	85°25'16"NW	497.15	1074	629,281.554000	2,792,309.305000
1074 - 1075	39°50'49"NW	1,866.46	1075	628,085.634900	2,793,742.291200

Est-PV	Rumbo	Distancia (metros)	Vértice No.-	Coordenadas UTM	
				X	Y
1075 - 1076	56°51'10"NW	123.87	1076	627,981.918000	2,793,810.024600
1076 - 1077	70°57'11"NW	425.16	1077	627,580.034500	2,793,948.771900
1077 - 1078	18°09'38"NW	635.88	1078	627,381.841800	2,794,552.976100
1078 - 1079	34°35'06"NW	244.25	1079	627,243.199900	2,794,754.059800
1079 - 1080	76°13'20"NW	3.12	1080	627,240.167800	2,794,754.803300
1080 - 1081	65°33'59"SW	196.47	1081	627,061.294300	2,794,673.536800
1081 - 1082	81°44'24"SW	54.81	1082	627,007.052800	2,794,665.662600
1082 - 1083	64°54'40"NW	345.75	1083	626,693.923800	2,794,812.268300
1083 - 1084	90°00'00"NW	95.25	1084	626,598.673600	2,794,812.268300
1084 - 1085	62°06'09"SW	203.57	1085	626,418.756600	2,794,717.018100
1085 - 1086	50°46'27"SW	334.72	1086	626,159.464400	2,794,505.351000
1086 - 1087	43°05'27"SE	224.63	1087	626,312.923000	2,794,341.309000
1087 - 1088	11°55'45"SE	384.00	1088	626,392.298200	2,793,965.599900
1088 - 1089	33°41'24"SE	248.03	1089	626,529.881800	2,793,759.224500
1089 - 1090	11°18'35"SE	107.93	1090	626,551.048500	2,793,653.391000
1090 - 1091	06°28'59"SW	234.33	1091	626,524.590100	2,793,420.557200
1091 - 1092	28°04'20"SW	89.96	1092	626,482.256700	2,793,341.182000
1092 - 1093	50°37'03"SE	458.70	1093	626,836.799100	2,793,050.139800
1093 - 1094	30°01'06"SE	275.01	1094	626,974.382700	2,792,812.014300
1094 - 1095	17°55'40"SW	189.10	1095	626,916.174200	2,792,632.097300
1095 - 1096	25°58'27"SE	459.13	1096	627,117.258000	2,792,219.346400
1096 - 1097	60°38'32"SE	97.14	1097	627,201.924800	2,792,171.721300
1097 - 1098	20°25'58"SE	575.99	1098	627,403.008500	2,791,631.970300
1098 - 1099	04°20'35"SW	419.25	1099	627,371.258500	2,791,213.927800
1099 - 1100	25°12'04"SE	596.53	1100	627,625.259000	2,790,674.176700
1100 - 1101	63°09'47"NE	353.76	1101	627,940.917300	2,790,833.882200
1101 - 1102	83°08'18"NE	634.24	1102	628,570.617100	2,790,909.656300
1102 - 1103	77°59'56"SE	584.81	1103	629,142.648900	2,790,788.056800
1103 - 1104	32°08'36"SE	549.21	1104	629,434.850700	2,790,323.033000
1104 - 1105	42°42'26"SW	813.68	1105	628,882.971900	2,789,725.119100
1105 - 1106	77°10'33"SW	236.72	1106	628,652.154800	2,789,672.577100
1106 - 1107	50°35'47"SW	625.81	1107	628,168.595500	2,789,275.326600
1107 - 1108	52°09'56"SW	1,229.09	1108	627,197.872700	2,788,521.426600
1108 - 1109	63°30'31"SW	1,827.29	1109	625,562.444400	2,787,706.344300
1109 - 1110	62°15'53"SW	5,042.04	1110	621,099.688000	2,785,359.860400
1110 - 1111	78°44'24"SW	185.61	1111	620,917.653600	2,785,323.619000
1111 - 1112	80°46'09"NW	189.94	1112	620,730.169400	2,785,354.087900
1112 - 1113	45°07'02"NW	242.62	1113	620,558.257900	2,785,525.297400
1113 - 1114	17°28'50"NW	638.81	1114	620,366.366600	2,786,134.610300
1114 - 1115	37°38'51"NW	584.78	1115	620,009.178400	2,786,597.632100
1115 - 1116	66°22'14"SW	115.52	1116	619,903.344800	2,786,551.329900
1116 - 1117	06°48'06"SE	265.03	1117	619,934.733000	2,786,288.167400
1117 - 1118	45°38'46"SW	247.40	1118	619,757.831400	2,786,115.211400
1118 - 1119	82°46'13"SW	507.84	1119	619,254.026800	2,786,051.302200
1119 - 1120	50°46'29"NW	897.36	1120	618,558.874900	2,786,618.761900
1120 - 1121	78°55'47"SW	372.05	1121	618,193.749100	2,786,547.324200
1121 - 1122	73°41'10"NW	678.18	1122	617,542.872800	2,786,737.824600
1122 - 1123	37°18'57"SW	475.74	1123	617,254.476400	2,786,359.469700
1123 - 1124	82°14'05"NW	234.99	1124	617,021.642600	2,786,391.219700

Est-PV	Rumbo	Distancia (metros)	Vértice No.-	Coordenadas UTM	
				X	Y
1124 - 1125	05°00'13"NW	221.46	1125	617,002.327100	2,786,611.831800
1125 - 1126	47°27'31"NW	526.80	1126	616,614.183500	2,786,968.012600
1126 - 1127	75°57'49"NW	261.82	1127	616,360.183000	2,787,031.512700
1127 - 1128	71°15'31"SW	625.85	1128	615,767.515100	2,786,830.429000
1128 - 1129	59°43'53"NW	1,831.95	1129	614,185.303600	2,787,753.826600
1129 - 1130	83°01'16"SW	662.06	1130	613,528.148700	2,787,673.386300
1130 - 1131	40°35'38"NW	1,220.73	1131	612,733.825200	2,788,600.334900
1131 - 1132	08°28'33"NE	984.71	1132	612,878.965400	2,789,574.293500
1132 - 1133	60°24'08"NW	1,429.72	1133	611,635.802200	2,790,280.442400
1133 - 1134	19°41'31"NW	1,334.84	1134	611,186.009700	2,791,537.215800
1134 - 1135	08°21'57"NE	454.63	1135	611,252.155600	2,791,987.008400
1135 - 1136	35°45'49"NW	447.97	1136	610,990.344300	2,792,350.502800
1136 - 1137	18°46'21"NW	723.99	1137	610,757.355100	2,793,035.978900
1137 - 1138	25°46'54"NW	624.32	1138	610,485.812700	2,793,598.148800
1138 - 1139	74°11'30"NW	1,278.55	1139	609,255.616600	2,793,946.446600
1139 - 1140	12°07'45"NW	528.65	1140	609,144.537500	2,794,463.292100
1140 - 1141	44°17'01"NW	1,077.39	1141	608,392.286200	2,795,234.588000
1141 - 1142	20°47'28"NW	487.45	1142	608,219.258000	2,795,690.298100
1142 - 1143	24°19'53"NW	877.85	1143	607,857.568900	2,796,490.174100
1143 - 1144	44°46'25"NW	402.48	1144	607,574.095700	2,796,775.894500
1144 - 1145	04°50'44"NE	254.94	1145	607,595.630900	2,797,029.925200
1145 - 1146	47°46'45"NW	289.39	1146	607,381.317900	2,797,224.394300
1146 - 1147	14°24'00"NW	303.21	1147	607,305.911500	2,797,518.082400
1147 - 1148	52°01'24"NW	403.21	1148	606,988.076700	2,797,766.193000
1148 - 1149	29°00'57"NW	342.26	1149	606,822.062900	2,798,065.494000
1149 - 1150	71°37'31"SW	139.83	1150	606,689.358300	2,798,021.414100
1150 - 1151	31°41'03"NW	1,067.78	1151	606,128.521600	2,798,930.043800
1151 - 1152	06°59'18"NW	195.78	1152	606,104.700800	2,799,124.371000
1152 - 1153	58°10'21"NW	135.46	1153	605,989.606800	2,799,195.808700
1153 - 1154	83°10'54"NW	245.15	1154	605,746.189700	2,799,224.912900
1154 - 1155	10°33'08"NW	120.31	1155	605,724.157000	2,799,343.188700
1155 - 1156	33°29'49"NW	844.59	1156	605,258.032400	2,800,047.504100
1156 - 1157	04°55'37"NE	770.14	1157	605,324.178400	2,800,814.797300
1157 - 1158	41°59'13"NW	177.98	1158	605,205.115700	2,800,947.089300
1158 - 1159	64°39'13"SW	417.19	1159	604,828.083700	2,800,768.495200
1159 - 1160	57°43'27"NW	148.64	1160	604,702.406300	2,800,847.870300
1160 - 1161	25°15'55"NW	721.27	1161	604,394.558000	2,801,500.148200
1161 - 1162	85°05'45"SW	290.69	1162	604,104.927900	2,801,475.297500
1162 - 1163	43°40'04"NW	193.13	1163	603,971.577600	2,801,614.997800
1163 - 1164	13°47'21"NE	420.72	1164	604,071.858000	2,802,023.591700
1164 - 1165	66°41'01"NW	625.50	1165	603,497.443300	2,802,271.165800
1165 - 1166	24°54'17"NW	980.15	1166	603,084.692500	2,803,160.167600
1166 - 1167	75°57'49"NW	87.27	1167	603,000.025600	2,803,181.334300
1167 - 1168	81°35'27"NW	1,230.31	1168	601,782.939900	2,803,361.251300
1168 - 1169	02°43'34"NW	222.50	1169	601,772.356500	2,803,583.501800
1169 - 1170	75°19'24"NW	459.49	1170	601,327.855600	2,803,699.918700
1170 - 1171	45°36'57"NW	696.01	1171	600,830.438000	2,804,186.753000
1171 - 1172	30°15'23"NW	294.06	1172	600,682.271000	2,804,440.753500
1172 - 1173	05°57'06"NE	653.54	1173	600,750.037600	2,805,090.768400

Est-PV	Rumbo	Distancia (metros)	Vértice No.-	Coordenadas UTM	
				X	Y
1173 - 1174	03°56'46"NW	600.24	1174	600,708.729400	2,805,689.589300
1174 - 1175	14°08'32"NE	693.05	1175	600,878.063100	2,806,361.632300
1175 - 1176	19°39'13"NW	78.67	1176	600,851.604700	2,806,435.715800
1176 - 1177	73°29'44"SW	298.03	1177	600,565.854100	2,806,351.049000
1177 - 1178	63°26'05"NW	130.16	1178	600,449.437200	2,806,409.257400
1178 - 1179	42°47'41"NE	313.17	1179	600,662.196200	2,806,639.056800
1179 - 1180	10°51'23"NW	609.86	1180	600,547.328300	2,807,238.004700
1180 - 1181	45°57'48"NW	1,330.79	1181	599,590.631500	2,808,163.059800
1181 - 1182	26°01'16"NW	1,121.78	1182	599,098.505600	2,809,171.124300
1182 - 1183	02°05'42"NW	651.31	1183	599,074.693000	2,809,822.000600
1183 - 1184	33°23'18"NW	418.29	1184	598,844.505000	2,810,171.251300
1184 - 1185	08°08'00"NW	762.79	1185	598,736.587400	2,810,926.365400
1185 - 1186	75°57'49"NW	327.27	1186	598,419.086800	2,811,005.740600
1186 - 1187	35°50'15"NW	352.48	1187	598,212.711400	2,811,291.491100
1187 - 1188	15°31'26"NE	148.29	1188	598,252.399000	2,811,434.366400
1188 - 1189	67°53'22"NE	313.54	1189	598,542.879400	2,811,552.379100
1189 - 1190	14°02'10"NE	130.91	1190	598,574.629500	2,811,679.379400
1190 - 1191	46°12'10"NW	344.05	1191	598,326.298200	2,811,917.496400
1191 - 1192	13°08'50"NW	443.24	1192	598,225.480900	2,812,349.120500
1192 - 1193	45°47'01"NW	350.06	1193	597,974.585900	2,812,593.243700
1193 - 1194	20°37'24"NW	788.74	1194	597,696.772800	2,813,331.432700
1194 - 1195	32°16'32"NE	178.37	1195	597,792.023000	2,813,482.245500
1195 - 1196	25°38'27"NW	220.11	1196	597,696.772800	2,813,680.683400
1196 - 1197	29°48'01"NE	712.26	1197	598,050.753500	2,814,298.759600
1197 - 1198	19°49'23"NW	1,207.68	1198	597,641.210200	2,815,434.874400
1198 - 1199	34°33'23"NE	260.23	1199	597,788.815400	2,815,649.187400
1199 - 1200	01°26'04"NW	634.15	1200	597,772.940400	2,816,283.138600
1200 - 1201	27°23'31"NW	1,845.58	1201	596,923.835000	2,817,921.791900
1201 - 1202	36°46'35"NW	1,532.93	1202	596,006.082000	2,819,149.631900
1202 - 1203	20°13'29"NW	321.44	1203	595,894.956700	2,819,451.257500
1203 - 1204	40°36'04"NE	365.90	1204	596,133.082200	2,819,729.070500
1204 - 1205	28°24'46"NW	323.69	1205	595,979.061800	2,820,013.771000
1205 - 1206	16°55'39"NE	381.66	1206	596,090.187000	2,820,378.896800
1206 - 1207	22°22'48"NW	875.58	1207	595,756.811400	2,821,188.523400
1207 - 1208	08°07'48"NW	336.76	1208	595,709.186300	2,821,521.899000
1208 - 1209	36°15'13"NW	295.29	1209	595,534.560900	2,821,760.024500
1209 - 1210	02°23'09"NE	381.33	1210	595,550.436000	2,822,141.025300
1210 - 1211	10°26'14"NW	613.40	1211	595,439.310700	2,822,744.276500
1211 - 1212	08°17'23"NE	682.87	1212	595,537.768500	2,823,420.015400
1212 - 1213	30°39'02"NW	249.12	1213	595,410.768300	2,823,634.328300
1213 - 1214	03°34'34"NE	254.50	1214	595,426.643300	2,823,888.328800
1214 - 1215	19°59'24"NE	843.09	1215	595,714.860000	2,824,680.621900
1215 - 1216	24°08'15"NW	785.44	1216	595,393.670000	2,825,397.391200
1216 - 1217	24°19'43"NE	234.17	1217	595,490.143400	2,825,610.769800
1217 - 1218	13°27'26"NW	806.86	1218	595,302.369000	2,826,395.473200
1218 - 1219	03°31'04"NE	1,766.57	1219	595,410.768300	2,828,158.712400
1219 - 1220	65°29'16"NW	289.23	1220	595,147.607000	2,828,278.709400
1220 - 1221	15°42'31"NW	1,055.42	1221	594,861.856500	2,829,294.711500
1221 - 1222	13°02'47"NE	440.09	1222	594,961.203100	2,829,723.444900

Est-PV	Rumbo	Distancia (metros)	Vértice No.-	Coordenadas UTM	
				X	Y
1222 - 1223	81°46'56"SE	1,060.29	1223	596,010.604900	2,829,571.895800
1223 - 1224	26°37'11"SE	563.65	1224	596,263.156700	2,829,067.995200
1224 - 1225	73°07'25"SE	615.19	1225	596,851.855800	2,828,889.401100
1225 - 1226	69°55'42"NE	366.20	1226	597,195.814900	2,829,015.078400
1226 - 1227	77°35'43"SE	4,539.15	1227	601,629.000600	2,828,040.000000
1227 - 1228	53°49'33"SE	219.50	1228	601,806.188700	2,827,910.440800
1228 - 1229	80°54'34"SE	502.40	1229	602,302.283400	2,827,831.065600
1229 - 1230	57°02'57"NE	339.22	1230	602,586.934600	2,828,015.572500
1230 - 1231	82°11'04"SE	340.51	1231	602,924.279000	2,827,969.270300
1231 - 1232	64°08'01"SE	485.17	1232	603,360.842400	2,827,757.603200
1232 - 1233	75°54'35"SE	1,358.01	1233	604,677.999600	2,827,427.000400
1233 - 1234	67°46'54"SE	735.03	1234	605,358.450500	2,827,149.060400
1234 - 1235	33°08'49"SE	277.16	1235	605,510.000200	2,826,917.000300
1235 - 1236	85°27'30"SE	2,121.66	1236	607,625.000700	2,826,749.000600
1236 - 1237	09°05'06"NE	449.64	1237	607,696.000600	2,827,192.999600
1237 - 1238	53°35'34"NW	321.81	1238	607,437.000100	2,827,384.000200
1238 - 1239	18°13'56"NW	268.48	1239	607,353.000500	2,827,639.000600
1239 - 1240	51°12'45"NE	771.03	1240	607,954.000200	2,828,122.000100
1240 - 1241	10°52'48"NW	784.09	1241	607,806.000100	2,828,891.999600
1241 - 1242	86°55'39"NW	354.51	1242	607,452.000400	2,828,910.999500
1242 - 1243	34°24'02"NW	246.03	1243	607,312.999600	2,829,114.000700
1243 - 1244	26°12'40"NW	289.80	1244	607,185.000400	2,829,374.000000
1244 - 1245	15°37'28"NW	245.05	1245	607,118.999300	2,829,609.999300
1245 - 1246	02°45'03"NE	770.89	1246	607,155.999300	2,830,379.999100
1246 - 1247	44°18'03"NW	115.97	1247	607,074.999800	2,830,462.999800
1247 - 1248	04°17'00"NE	495.38	1248	607,111.999800	2,830,956.999500
1248 - 1249	20°54'56"NE	540.62	1249	607,304.999700	2,831,461.999200
1249 - 1250	28°01'45"NW	157.47	1250	607,231.000500	2,831,600.999300
1250 - 1251	51°36'17"NE	42.42	1251	607,264.243900	2,831,627.343200
1251 - 1252	00°09'00"NW	856.66	1252	607,261.999600	2,832,484.000600
1252 - 1253	34°30'31"NW	271.83	1253	607,107.999700	2,832,707.999300
1253 - 1254	03°37'58"NE	694.40	1254	607,152.000000	2,833,401.000800
1254 - 1255	11°34'43"NW	209.26	1255	607,109.999500	2,833,605.999500
1255 - 1256	07°07'30"NE	201.56	1256	607,134.999800	2,833,805.999800
1256 - 1257	22°43'51"NW	515.00	1257	606,936.000600	2,834,281.000200
1257 - 1258	04°41'31"NW	599.01	1258	606,887.000600	2,834,877.999900
1258 - 1259	37°46'32"NW	202.43	1259	606,762.999800	2,835,038.000400
1259 - 1260	34°27'03"NW	563.90	1260	606,444.000100	2,835,502.999700
1260 - 1261	11°24'01"NE	247.89	1261	606,492.999800	2,835,745.999800
1261 - 1262	08°28'57"NW	1,021.52	1262	606,342.314200	2,836,756.342500
1262 - 1263	84°45'57"SW	321.65	1263	606,022.000700	2,836,727.000000
1263 - 1264	57°11'08"NW	217.75	1264	605,838.999800	2,836,845.000300
1264 - 1265	79°45'08"SW	231.72	1265	605,610.973600	2,836,803.775600
1265 - 1266	79°43'20"NW	466.46	1266	605,152.000400	2,836,886.999100
1266 - 1267	65°34'50"NW	191.10	1267	604,977.999700	2,836,966.000300
1267 - 1268	04°55'20"NW	419.55	1268	604,941.999400	2,837,384.000200
1268 - 1269	59°31'21"NW	485.01	1269	604,524.000300	2,837,629.999300
1269 - 1270	33°47'48"NW	844.12	1270	604,054.459700	2,838,331.478200
1270 - 1271	22°02'23"NW	502.22	1271	603,866.000700	2,838,797.000500

Est-PV	Rumbo	Distancia (metros)	Vértice No.-	Coordenadas UTM	
				X	Y
1271 - 1272	03°35'16"NE	303.60	1272	603,884.999300	2,839,100.000600
1272 - 1273	41°29'06"NE	288.34	1273	604,076.000400	2,839,316.000300
1273 - 1274	44°32'32"NW	88.39	1274	604,013.999200	2,839,379.000100
1274 - 1275	87°40'39"SW	74.06	1275	603,939.999700	2,839,375.999100
1275 - 1276	27°44'02"NW	328.77	1276	603,787.000400	2,839,667.000400
1276 - 1277	61°41'38"NE	95.00	1277	603,870.640100	2,839,712.047200
1277 - 1278	37°35'00"NW	187.96	1278	603,755.999300	2,839,860.999900
1278 - 1279	77°07'31"NW	107.71	1279	603,650.999700	2,839,884.999100
1279 - 1280	18°39'19"NW	575.22	1280	603,466.999300	2,840,429.999600
1280 - 1281	37°56'31"NE	95.30	1281	603,525.593100	2,840,505.152500
1281 - 1282	27°06'52"NW	273.64	1282	603,400.875100	2,840,748.719300
1282 - 1283	18°33'05"NE	170.12	1283	603,454.999900	2,840,909.999300
1283 - 1284	83°19'08"NE	98.32	1284	603,552.653500	2,840,921.438200
1284 - 1285	52°27'29"NE	412.84	1285	603,879.999200	2,841,172.999800
1285 - 1286	87°27'42"NW	713.25	1286	603,167.449800	2,841,204.585300
1286 - 1287	40°34'41"NW	357.35	1287	602,934.999300	2,841,476.000000
1287 - 1288	13°51'47"NW	321.36	1288	602,858.000100	2,841,788.000700
1288 - 1289	53°42'54"NW	196.01	1289	602,700.000300	2,841,903.999300
1289 - 1290	30°40'25"NW	237.19	1290	602,578.999500	2,842,108.000100
1290 - 1291	03°24'33"NE	220.57	1291	602,592.116100	2,842,328.178100
1291 - 1292	27°06'52"NW	78.73	1292	602,556.233300	2,842,398.255100
1292 - 1293	68°10'29"NW	459.29	1293	602,129.865900	2,842,569.007900
1293 - 1294	06°20'24"NE	215.63	1294	602,153.678500	2,842,783.320800
1294 - 1295	60°56'43"NE	81.72	1295	602,225.116100	2,842,823.008400
1295 - 1296	09°36'42"NE	334.69	1296	602,281.000300	2,843,152.999400
1296 - 1297	60°18'07"NE	302.77	1297	602,543.999700	2,843,302.999500
1297 - 1298	07°25'20"NE	549.61	1298	602,614.999500	2,843,847.999400
1298 - 1299	19°06'22"NW	161.92	1299	602,562.000100	2,844,000.999300
1299 - 1300	63°15'55"NW	453.48	1300	602,156.999600	2,844,204.999300
1300 - 1301	41°59'13"NW	363.25	1301	601,913.999800	2,844,474.999800
1301 - 1302	89°34'08"SW	133.00	1302	601,781.000100	2,844,473.999300
1302 - 1303	55°14'57"NW	821.62	1303	601,105.926400	2,844,942.325100
1303 - 1304	51°33'44"NW	335.67	1304	600,842.999900	2,845,151.000400
1304 - 1305	22°23'47"NW	572.16	1305	600,625.000600	2,845,680.000400
1305 - 1306	01°00'13"NE	508.73	1306	600,633.912800	2,846,188.651800
1306 - 1307	51°57'26"NE	255.33	1307	600,835.000100	2,846,346.000000
1307 - 1308	61°01'00"NW	233.21	1308	600,631.000200	2,846,459.000500
1308 - 1309	47°04'22"SW	289.44	1309	600,419.063200	2,846,261.868900
1309 - 1310	40°17'06"NW	546.28	1310	600,065.843800	2,846,678.588400
1310 - 1311	12°10'17"NE	207.06	1311	600,109.500100	2,846,880.995100
1311 - 1312	63°43'22"NE	175.60	1312	600,266.951700	2,846,958.734000
1312 - 1313	36°08'19"NE	59.66	1313	600,302.133500	2,847,006.911600
1313 - 1314	28°32'36"NW	247.73	1314	600,183.760400	2,847,224.533600
1314 - 1315	17°06'09"NE	172.74	1315	600,234.560500	2,847,389.633900
1315 - 1316	63°26'05"NW	141.99	1316	600,107.560300	2,847,453.134000
1316 - 1317	04°23'55"NW	331.18	1317	600,082.160200	2,847,783.334700
1317 - 1318	42°30'37"NW	103.37	1318	600,012.310100	2,847,859.534800
1318 - 1319	03°00'46"NE	120.82	1319	600,018.660100	2,847,980.185100
1319 - 1320	35°53'14"NE	722.03	1320	600,441.909600	2,848,565.153500

Est-PV	Rumbo	Distancia (metros)	Vértice No.-	Coordenadas UTM	
				X	Y
1320 - 1321	17°06'09"NW	431.85	1321	600,314.909300	2,848,977.904400
1321 - 1322	15°22'34"NE	658.57	1322	600,489.534700	2,849,612.905600
1322 - 1323	57°26'29"NE	1,209.11	1323	601,508.622800	2,850,263.596800
1323 - 1324	61°24'24"SE	263.53	1324	601,740.012500	2,850,137.475100
1324 - 1325	48°56'21"SE	223.68	1325	601,908.673600	2,849,990.546200
1325 - 1326	60°15'18"SE	255.98	1326	602,130.924100	2,849,863.546000
1326 - 1327	81°34'22"SE	173.32	1327	602,302.374400	2,849,838.145900
1327 - 1328	71°01'46"NE	214.87	1328	602,505.574800	2,849,907.996000
1328 - 1329	04°45'49"NE	152.93	1329	602,518.274900	2,850,060.396300
1329 - 1330	59°02'10"NE	74.05	1330	602,581.775000	2,850,098.496400
1330 - 1331	56°52'25"SE	894.72	1331	603,331.076500	2,849,609.545400
1331 - 1332	87°15'10"NE	331.64	1332	603,662.334600	2,849,625.439800
1332 - 1333	49°45'49"SE	216.27	1333	603,827.434900	2,849,485.739500
1333 - 1334	28°18'02"SE	93.76	1334	603,871.885000	2,849,403.189400
1334 - 1335	52°48'14"SE	892.83	1335	604,583.086400	2,848,863.438300
1335 - 1336	82°19'59"SE	333.18	1336	604,913.287100	2,848,818.988200
1336 - 1337	60°38'09"SE	533.10	1337	605,377.896300	2,848,557.579300
1337 - 1338	09°15'39"SE	141.03	1338	605,400.593100	2,848,418.384000
1338 - 1339	00°32'17"SE	43.39	1339	605,401.000600	2,848,375.000500
1339 - 1340	59°02'11"SW	29.15	1340	605,376.000400	2,848,360.000500
1340 - 1341	19°26'17"SE	36.06	1341	605,387.999400	2,848,325.999600
1341 - 1342	67°41'39"SE	42.15	1342	605,426.999500	2,848,309.999900
1342 - 1343	34°18'12"SE	129.53	1343	605,499.999500	2,848,202.999600
1343 - 1344	12°59'36"SW	40.02	1344	605,491.000500	2,848,164.000500
1344 - 1345	62°14'26"SW	42.94	1345	605,452.999900	2,848,143.999500
1345 - 1346	06°00'29"SW	19.10	1346	605,451.000200	2,848,124.999500
1346 - 1347	14°55'53"SE	31.05	1347	605,459.000100	2,848,095.000000
1347 - 1348	58°25'52"SE	194.83	1348	605,625.000300	2,847,993.000400
1348 - 1349	34°34'11"SE	144.52	1349	605,707.000700	2,847,874.000400
1349 - 1350	27°42'37"SE	111.82	1350	605,758.999600	2,847,775.000800
1350 - 1351	84°17'14"SE	40.20	1351	605,798.999900	2,847,770.999300
1351 - 1352	20°36'48"SE	116.46	1352	605,839.999300	2,847,662.000000
1352 - 1353	49°56'22"SE	114.98	1353	605,928.000000	2,847,588.000200
1353 - 1354	08°50'27"SE	45.54	1354	605,934.999500	2,847,542.999600
1354 - 1355	52°48'56"SE	109.20	1355	606,022.000700	2,847,476.999400
1355 - 1356	05°31'34"SE	62.29	1356	606,027.999300	2,847,415.000400
1356 - 1357	35°58'58"SE	284.23	1357	606,194.999700	2,847,185.000700
1357 - 1358	22°22'47"SE	165.46	1358	606,257.999300	2,847,032.000000
1358 - 1359	06°12'56"SE	101.60	1359	606,268.999500	2,846,930.999700
1359 - 1360	36°42'24"SE	210.80	1360	606,394.999900	2,846,761.999300
1360 - 1361	17°37'40"SE	112.27	1361	606,428.999400	2,846,655.000300
1361 - 1362	78°41'27"SE	35.69	1362	606,464.000700	2,846,648.000700
1362 - 1363	37°07'40"SE	222.00	1363	606,598.000600	2,846,470.999700
1363 - 1364	21°06'13"SE	61.10	1364	606,619.999400	2,846,413.999800
1364 - 1365	51°12'59"SE	71.84	1365	606,676.000200	2,846,369.000800
1365 - 1366	13°12'07"SE	145.73	1366	606,709.282300	2,846,227.124700
1366 - 1367	45°37'23"SW	140.30	1367	606,608.999900	2,846,129.000600
1367 - 1368	19°17'40"SE	66.48	1368	606,630.965500	2,846,066.257700
1368 - 1369	86°52'38"SE	188.31	1369	606,818.999300	2,846,055.999500

Est-PV	Rumbo	Distancia (metros)	Vértice No.-	Coordenadas UTM	
				X	Y
1369 - 1370	47°21'07"SE	109.83	1370	606,899.782700	2,845,981.590900
1370 - 1371	78°55'47"SE	99.21	1371	606,997.149600	2,845,962.540800
1371 - 1372	13°46'53"SE	115.51	1372	607,024.666300	2,845,850.357300
1372 - 1373	20°14'17"SW	36.62	1373	607,011.999300	2,845,816.000200
1373 - 1374	19°26'49"SE	120.70	1374	607,052.183000	2,845,702.190300
1374 - 1375	55°29'14"SE	37.40	1375	607,082.999800	2,845,681.000400
1375 - 1376	17°18'55"SW	178.07	1376	607,030.000000	2,845,511.000200
1376 - 1377	58°54'08"SW	220.72	1377	606,841.000200	2,845,396.999200
1377 - 1378	20°46'21"SW	31.01	1378	606,830.000500	2,845,368.000700
1378 - 1379	80°52'56"NE	328.15	1379	607,153.999600	2,845,420.000000
1379 - 1380	64°02'30"NE	112.76	1380	607,255.383400	2,845,469.356500
1380 - 1381	77°12'16"SE	69.34	1381	607,323.000500	2,845,454.000000
1381 - 1382	41°49'11"SE	127.47	1382	607,407.999300	2,845,359.000300
1382 - 1383	31°44'22"SE	151.48	1383	607,487.688100	2,845,230.172700
1383 - 1384	78°57'32"NE	66.32	1384	607,552.775700	2,845,242.872700
1384 - 1385	74°03'16"SE	92.46	1385	607,641.675900	2,845,217.472700
1385 - 1386	34°06'52"SE	118.88	1386	607,708.351000	2,845,119.047500
1386 - 1387	05°53'21"SW	110.63	1387	607,696.999300	2,845,008.999600
1387 - 1388	55°14'28"SW	196.80	1388	607,535.313200	2,844,896.797000
1388 - 1389	88°53'42"SW	41.32	1389	607,493.999900	2,844,896.000300
1389 - 1390	02°46'12"SW	124.14	1390	607,487.999900	2,844,772.000500
1390 - 1391	74°01'20"SE	42.61	1391	607,528.963200	2,844,760.271700
1391 - 1392	61°17'14"NE	284.18	1392	607,778.201100	2,844,896.797000
1392 - 1393	78°45'56"NE	236.30	1393	608,009.976600	2,844,942.834600
1393 - 1394	75°48'50"SE	121.74	1394	608,128.000200	2,844,913.000500
1394 - 1395	04°35'28"SW	46.52	1395	608,124.276800	2,844,866.634500
1395 - 1396	70°41'24"SE	86.60	1396	608,206.000700	2,844,837.999300
1396 - 1397	26°33'56"SW	51.43	1397	608,183.000200	2,844,791.999800
1397 - 1398	38°28'30"SE	40.40	1398	608,208.133700	2,844,760.374600
1398 - 1399	51°06'38"NE	54.25	1399	608,250.362100	2,844,794.435500
1399 - 1400	85°55'38"NE	233.23	1400	608,482.999500	2,844,810.999300
1400 - 1401	79°37'27"SE	144.36	1401	608,625.000100	2,844,784.999900
1401 - 1402	26°03'12"SE	200.36	1402	608,712.999600	2,844,605.000300
1402 - 1403	42°19'14"NE	75.81	1403	608,764.040600	2,844,661.052800
1403 - 1404	77°58'01"NE	105.27	1404	608,867.000500	2,844,682.999200
1404 - 1405	66°07'18"SE	276.68	1405	609,120.000700	2,844,571.000600
1405 - 1406	48°27'43"SE	199.06	1406	609,269.000400	2,844,439.000700
1406 - 1407	14°39'22"SE	67.19	1407	609,285.999700	2,844,374.000700
1407 - 1408	42°56'59"SE	171.73	1408	609,403.010600	2,844,248.302000
1408 - 1409	82°50'29"SE	90.70	1409	609,493.000200	2,844,237.000000
1409 - 1410	57°08'38"NE	57.14	1410	609,541.000700	2,844,268.000600
1410 - 1411	24°09'59"NE	85.49	1411	609,576.000400	2,844,346.000600
1411 - 1412	84°36'24"SE	831.90	1412	610,404.217300	2,844,267.812200
1412 - 1413	46°37'09"SE	174.44	1413	610,531.000600	2,844,147.999600
1413 - 1414	81°35'36"NE	205.20	1414	610,733.999900	2,844,177.999900
1414 - 1415	76°42'43"SE	138.11	1415	610,868.416900	2,844,146.254700
1415 - 1416	62°40'20"SE	266.30	1416	611,105.000200	2,844,024.000700
1416 - 1417	26°49'40"SE	51.77	1417	611,128.365200	2,843,977.801600
1417 - 1418	72°10'57"SE	329.44	1418	611,441.999500	2,843,876.999800

Est-PV	Rumbo	Distancia (metros)	Vértice No.-	Coordenadas UTM	
				X	Y
1418 - 1419	25°38'29"SE	110.92	1419	611,490.000300	2,843,777.000400
1419 - 1420	41°14'38"SE	182.61	1420	611,610.387500	2,843,639.696100
1420 - 1421	27°18'39"SE	121.21	1421	611,665.999600	2,843,532.000200
1421 - 1422	43°09'05"SE	21.93	1422	611,680.999400	2,843,515.999900
1422 - 1423	64°59'00"SE	99.32	1423	611,771.000400	2,843,474.000100
1423 - 1424	27°56'12"SE	74.71	1424	611,806.000400	2,843,407.999400
1424 - 1425	52°01'43"SE	52.01	1425	611,847.000100	2,843,376.000000
1425 - 1426	79°52'31"SE	56.89	1426	611,903.000600	2,843,366.000000
1426 - 1427	57°15'54"SE	49.93	1427	611,945.000500	2,843,339.000300
1427 - 1428	31°35'24"SE	219.53	1428	612,059.999500	2,843,152.000100
1428 - 1429	45°51'19"SE	47.38	1429	612,094.000200	2,843,118.999900
1429 - 1430	66°09'38"SE	47.01	1430	612,137.000400	2,843,099.999300
1430 - 1431	42°16'24"SE	14.87	1431	612,147.000200	2,843,088.999400
1431 - 1432	02°35'14"SE	101.18	1432	612,151.567500	2,842,987.926500
1432 - 1433	59°02'10"SW	46.28	1433	612,111.879900	2,842,964.113900
1433 - 1434	33°05'19"SW	41.91	1434	612,088.999400	2,842,929.000300
1434 - 1435	13°54'59"SW	116.42	1435	612,061.000000	2,842,815.999400
1435 - 1436	41°49'15"SE	50.99	1436	612,095.000600	2,842,777.999700
1436 - 1437	28°58'44"NE	74.30	1437	612,131.000000	2,842,843.000100
1437 - 1438	83°17'27"SE	34.23	1438	612,165.000100	2,842,839.000500
1438 - 1439	52°11'03"SE	254.43	1439	612,365.999800	2,842,683.000600
1439 - 1440	03°28'03"SE	33.06	1440	612,367.999400	2,842,650.000700
1440 - 1441	47°43'29"SW	44.60	1441	612,335.000100	2,842,619.999800
1441 - 1442	11°18'41"SW	20.40	1442	612,330.999600	2,842,600.000100
1442 - 1443	42°47'54"SE	36.80	1443	612,356.000000	2,842,573.000700
1443 - 1444	77°35'30"NE	97.51	1444	612,451.233400	2,842,593.953500
1444 - 1445	55°02'01"SE	53.51	1445	612,495.080600	2,842,563.289800
1445 - 1446	23°59'10"SE	272.85	1446	612,605.999700	2,842,314.000100
1446 - 1447	03°40'50"SE	171.35	1447	612,616.999700	2,842,142.999400
1447 - 1448	43°55'46"SE	151.35	1448	612,722.000000	2,842,034.000400
1448 - 1449	79°31'00"SE	62.59	1449	612,783.540900	2,842,022.613000
1449 - 1450	54°48'28"SE	115.58	1450	612,877.999300	2,841,955.999200
1450 - 1451	11°44'19"SE	157.29	1451	612,909.999900	2,841,801.999400
1451 - 1452	23°00'52"SW	122.77	1452	612,862.000500	2,841,689.000300
1452 - 1453	37°14'00"SE	62.80	1453	612,899.999200	2,841,638.999400
1453 - 1454	89°05'26"NE	63.01	1454	612,962.999700	2,841,639.999300
1454 - 1455	52°06'20"SE	257.24	1455	613,166.000100	2,841,481.999800
1455 - 1456	14°47'47"SE	54.82	1456	613,179.999600	2,841,429.000300
1456 - 1457	77°20'05"SE	91.22	1457	613,268.999600	2,841,409.000200
1457 - 1458	21°50'42"SE	244.56	1458	613,360.000700	2,841,181.999500
1458 - 1459	47°07'14"SE	57.31	1459	613,402.000400	2,841,142.999400
1459 - 1460	11°09'04"SE	56.53	1460	613,412.934100	2,841,087.532000
1460 - 1461	16°08'21"SW	100.49	1461	613,384.999500	2,840,990.999700
1461 - 1462	44°44'26"SE	168.94	1462	613,503.918000	2,840,870.999800
1462 - 1463	09°01'07"SW	222.75	1463	613,468.999400	2,840,651.000000
1463 - 1464	29°11'17"SW	166.09	1464	613,388.000600	2,840,506.000300
1464 - 1465	08°18'07"SE	412.98	1465	613,447.631600	2,840,097.347800
1465 - 1466	28°29'44"SE	421.48	1466	613,648.715300	2,839,726.930400
1466 - 1467	62°21'14"SE	250.89	1467	613,870.965700	2,839,610.513500

Est-PV	Rumbo	Distancia (metros)	Vértice No.-	Coordenadas UTM	
				X	Y
1467 - 1468	14°02'10"SE	349.09	1468	613,955.632600	2,839,271.846100
1468 - 1469	08°25'37"SW	288.87	1469	613,913.299200	2,838,986.095600
1469 - 1470	86°52'40"NE	582.95	1470	614,495.383600	2,839,017.845600
1470 - 1471	70°56'32"SE	615.84	1471	615,077.468100	2,838,816.761900
1471 - 1472	42°42'33"NE	187.24	1472	615,204.468400	2,838,954.345500
1472 - 1473	87°30'37"SE	730.94	1473	615,934.719900	2,838,922.595400
1473 - 1474	52°21'08"SE	467.83	1474	616,305.137300	2,838,636.844900
1474 - 1475	79°22'49"SE	172.28	1475	616,474.470900	2,838,605.094800
1475 - 1476	89°06'17"SE	677.42	1476	617,151.805600	2,838,594.511400
1476 - 1477	67°31'14"NE	664.31	1477	617,765.640200	2,838,848.511900
1477 - 1478	80°23'16"NE	1,331.02	1478	619,077.976100	2,839,070.762400
1478 - 1479	71°11'39"NE	258.54	1479	619,322.716200	2,839,154.106300
1479 - 1480	63°52'08"SE	390.49	1480	619,673.289800	2,838,982.126800
1480 - 1481	30°15'23"SE	91.89	1481	619,719.592000	2,838,902.751600
1481 - 1482	79°47'58"SE	400.30	1482	620,113.566300	2,838,831.861900
1482 - 1483	35°42'48"NE	426.64	1483	620,362.610000	2,839,178.270000
1483 - 1484	35°41'15"NW	355.57	1484	620,155.180000	2,839,467.070000
1484 - 1485	05°59'21"NW	240.26	1485	620,130.110000	2,839,706.020000
1485 - 1486	21°29'53"NE	565.09	1486	620,337.200000	2,840,231.800000
1486 - 1487	59°26'34"SW	284.38	1487	620,092.310000	2,840,087.220000
1487 - 1488	73°29'41"SW	186.03	1488	619,913.950000	2,840,034.370000
1488 - 1489	46°45'09"SW	193.04	1489	619,773.340000	2,839,902.110000
1489 - 1490	85°21'05"NW	126.48	1490	619,647.280000	2,839,912.360000
1490 - 1491	38°49'37"NW	101.60	1491	619,583.580000	2,839,991.510000
1491 - 1492	31°58'22"NE	202.52	1492	619,690.820000	2,840,163.310000
1492 - 1493	00°30'56"NW	136.67	1493	619,689.590000	2,840,299.970000
1493 - 1494	74°39'07"NW	166.65	1494	619,528.880000	2,840,344.080000
1494 - 1495	15°16'25"NE	189.35	1495	619,578.760000	2,840,526.740000
1495 - 1496	32°31'47"NE	230.97	1496	619,702.960000	2,840,721.470000
1496 - 1497	08°55'40"NW	391.39	1497	619,642.220000	2,841,108.120000
1497 - 1498	29°23'13"NW	201.57	1498	619,543.310000	2,841,283.750000
1498 - 1499	88°09'32"SW	246.24	1499	619,297.200000	2,841,275.840000
1499 - 1500	36°30'17"SW	427.88	1500	619,042.660000	2,840,931.910000
1500 - 1501	68°38'04"SW	287.94	1501	618,774.510000	2,840,827.010000
1501 - 1502	46°34'47"NW	254.40	1502	618,589.730000	2,841,001.870000
1502 - 1503	00°39'47"NE	558.11	1503	618,596.190000	2,841,559.940000
1503 - 1504	03°56'10"NW	479.11	1504	618,563.300000	2,842,037.920000
1504 - 1505	58°38'50"NW	323.54	1505	618,287.000000	2,842,206.260000
1505 - 1506	70°32'19"NW	316.71	1506	617,988.380000	2,842,311.780000
1506 - 1507	77°24'22"NW	276.24	1507	617,718.790000	2,842,372.010000
1507 - 1508	42°44'56"NW	837.44	1508	617,150.347900	2,842,986.968700
1508 - 1509	32°17'16"NW	862.92	1509	616,689.400000	2,843,716.460000
1509 - 1510	25°54'35"NW	532.42	1510	616,456.754800	2,844,195.366100
1510 - 1511	00°55'02"NW	193.50	1511	616,453.657200	2,844,388.844500
1511 - 1512	03°00'25"NW	307.81	1512	616,437.510000	2,844,696.230000
1512 - 1513	10°51'45"NW	230.46	1513	616,394.078900	2,844,922.561600
1513 - 1514	10°51'45"NW	167.36	1514	616,362.540000	2,845,086.920000
1514 - 1515	21°00'57"NW	326.66	1515	616,245.390000	2,845,391.850000
1515 - 1516	24°40'03"NW	246.22	1516	616,142.631600	2,845,615.597000

Est-PV	Rumbo	Distancia (metros)	Vértice No.-	Coordenadas UTM	
				X	Y
1516 - 1517	28°21'36"NW	374.41	1517	615,964.782700	2,845,945.067800
1517 - 1518	34°04'47"NW	262.59	1518	615,817.641800	2,846,162.558600
1518 - 1519	35°20'35"NW	145.09	1519	615,733.710000	2,846,280.910000
1519 - 1520	35°21'45"NW	290.34	1520	615,565.676800	2,846,517.682400
1520 - 1521	34°27'59"NW	243.88	1521	615,427.660000	2,846,718.750000
1521 - 1522	34°20'04"NW	203.41	1522	615,312.930000	2,846,886.720000
1522 - 1523	27°44'45"NW	136.70	1523	615,249.290000	2,847,007.700000
1523 - 1524	06°49'29"NW	378.75	1524	615,204.280000	2,847,383.770000
1524 - 1525	14°40'45"NW	583.92	1525	615,056.310000	2,847,948.630000
1525 - 1526	01°08'51"NE	865.75	1526	615,073.647900	2,848,814.210000
1526 - 1527	01°01'42"NW	432.78	1527	615,065.880000	2,849,246.920000
1527 - 1528	12°35'34"NW	146.41	1528	615,033.959100	2,849,389.807800
1528 - 1529	12°35'34"NW	38.48	1529	615,025.570000	2,849,427.360000
1529 - 1530	25°12'30"NW	192.48	1530	614,943.590000	2,849,601.510000
1530 - 1531	10°47'15"NW	216.86	1531	614,903.000000	2,849,814.540000
1531 - 1532	23°10'05"NE	126.20	1532	614,952.650000	2,849,930.560000
1532 - 1533	42°46'08"NE	191.28	1533	615,082.540000	2,850,070.980000
1533 - 1534	45°20'00"NE	178.63	1534	615,209.580000	2,850,196.550000
1534 - 1535	00°17'47"NE	197.15	1535	615,210.600000	2,850,393.700000
1535 - 1536	54°06'35"NE	73.69	1536	615,270.300000	2,850,436.900000
1536 - 1537	27°14'40"NE	104.46	1537	615,318.120000	2,850,529.770000
1537 - 1538	07°56'06"NE	87.72	1538	615,330.230000	2,850,616.650000
1538 - 1539	46°23'13"NE	33.30	1539	615,354.340000	2,850,639.620000
1539 - 1540	77°53'16"NE	176.67	1540	615,527.080000	2,850,676.690000
1540 - 1541	67°37'25"NE	141.98	1541	615,658.370000	2,850,730.740000
1541 - 1542	20°29'07"NE	99.78	1542	615,693.290000	2,850,824.210000
1542 - 1543	09°33'15"NE	65.49	1543	615,704.160000	2,850,888.790000
1543 - 1544	06°52'21"NW	68.69	1544	615,695.940000	2,850,956.990000
1544 - 1545	78°01'53"NW	35.15	1545	615,661.550000	2,850,964.280000
1545 - 1546	62°46'04"SW	168.66	1546	615,511.580000	2,850,887.100000
1546 - 1547	82°24'45"SW	61.50	1547	615,450.620000	2,850,878.980000
1547 - 1548	89°30'13"SW	81.99	1548	615,368.630000	2,850,878.270000
1548 - 1549	29°07'38"NW	75.62	1549	615,331.820000	2,850,944.330000
1549 - 1550	52°52'31"NW	96.30	1550	615,255.040000	2,851,002.450000
1550 - 1551	73°01'16"NW	119.96	1551	615,140.310000	2,851,037.480000
1551 - 1552	03°10'24"NW	81.65	1552	615,135.790000	2,851,119.000000
1552 - 1553	71°40'31"NW	70.52	1553	615,068.850000	2,851,141.170000
1553 - 1554	12°52'17"NW	106.79	1554	615,045.060000	2,851,245.280000
1554 - 1555	26°40'48"NE	100.20	1555	615,090.050000	2,851,334.810000
1555 - 1556	59°51'33"NE	213.83	1556	615,274.970000	2,851,442.180000
1556 - 1557	41°33'12"NW	33.29	1557	615,252.890000	2,851,467.090000
1557 - 1558	88°54'16"SW	183.06	1558	615,069.860000	2,851,463.590000
1558 - 1559	84°36'11"SW	222.00	1559	614,848.840000	2,851,442.710000
1559 - 1560	75°18'39"SW	232.09	1560	614,624.340000	2,851,383.860000
1560 - 1561	46°50'42"NW	129.13	1561	614,530.140000	2,851,472.180000
1561 - 1562	07°08'14"NE	143.50	1562	614,547.970000	2,851,614.570000
1562 - 1563	85°22'06"SW	105.14	1563	614,443.170000	2,851,606.080000
1563 - 1564	37°56'53"NW	50.17	1564	614,412.320000	2,851,645.640000
1564 - 1565	31°44'53"NE	114.35	1565	614,472.490000	2,851,742.880000

Est-PV	Rumbo	Distancia (metros)	Vértice No.-	Coordenadas UTM	
				X	Y
1565 - 1566	05°26'49"NW	110.40	1566	614,462.010000	2,851,852.780000
1566 - 1567	34°54'28"NE	134.94	1567	614,539.230000	2,851,963.440000
1567 - 1568	63°03'32"NE	102.21	1568	614,630.350000	2,852,009.750000
1568 - 1569	81°05'08"SE	150.75	1569	614,779.280000	2,851,986.390000
1569 - 1570	47°08'58"NE	123.85	1570	614,870.080000	2,852,070.620000
1570 - 1571	06°52'21"NW	68.69	1571	614,861.860000	2,852,138.820000
1571 - 1572	52°29'39"NW	33.88	1572	614,834.980000	2,852,159.450000
1572 - 1573	78°28'11"NW	54.58	1573	614,781.500000	2,852,170.360000
1573 - 1574	52°29'20"NW	67.76	1574	614,727.750000	2,852,211.620000
1574 - 1575	16°56'51"NE	63.60	1575	614,746.290000	2,852,272.460000
1575 - 1576	44°39'20"NE	94.12	1576	614,812.440000	2,852,339.410000
1576 - 1577	01°29'20"NE	55.03	1577	614,813.870000	2,852,394.420000
1577 - 1578	74°38'55"SW	177.53	1578	614,642.670000	2,852,347.420000
1578 - 1579	79°44'52"SW	156.70	1579	614,488.470000	2,852,319.530000
1579 - 1580	79°02'31"NW	105.06	1580	614,385.330000	2,852,339.500000
1580 - 1581	89°35'40"NW	120.13	1581	614,265.200000	2,852,340.350000
1581 - 1582	89°30'31"SW	99.15	1582	614,166.050000	2,852,339.500000
1582 - 1583	27°10'45"NW	72.16	1583	614,133.090000	2,852,403.690000
1583 - 1584	75°51'15"SW	168.75	1584	613,969.460000	2,852,362.450000
1584 - 1585	85°19'42"NW	84.23	1585	613,885.510000	2,852,369.310000
1585 - 1586	22°13'02"NW	108.19	1586	613,844.600000	2,852,469.470000
1586 - 1587	39°52'23"NW	120.20	1587	613,767.540000	2,852,561.720000
1587 - 1588	20°31'39"NW	183.68	1588	613,703.130000	2,852,733.740000
1588 - 1589	15°24'48"NW	162.88	1589	613,659.840000	2,852,890.760000
1589 - 1590	04°59'09"NW	121.73	1590	613,649.260000	2,853,012.030000
1590 - 1591	12°06'05"NE	87.43	1591	613,667.590000	2,853,097.520000
1591 - 1592	14°56'59"NW	76.36	1592	613,647.890000	2,853,171.300000
1592 - 1593	03°36'28"NE	53.24	1593	613,651.240000	2,853,224.430000
1593 - 1594	23°48'08"NW	57.81	1594	613,627.910000	2,853,277.320000
1594 - 1595	18°10'46"NW	81.60	1595	613,602.450000	2,853,354.850000
1595 - 1596	18°03'25"NW	107.40	1596	613,569.160000	2,853,456.960000
1596 - 1597	27°11'01"NW	84.89	1597	613,530.380000	2,853,532.470000
1597 - 1598	02°15'24"NE	39.87	1598	613,531.950000	2,853,572.310000
1598 - 1599	63°13'05"NW	57.92	1599	613,480.240000	2,853,598.410000
1599 - 1600	17°16'22"NW	39.61	1600	613,468.480000	2,853,636.230000
1600 - 1601	65°49'19"NW	27.27	1601	613,443.600000	2,853,647.400000
1601 - 1602	05°43'04"NW	62.83	1602	613,437.340000	2,853,709.920000
1602 - 1603	03°06'08"NE	60.79	1603	613,440.630000	2,853,770.620000
1603 - 1604	67°57'44"NW	24.76	1604	613,417.680000	2,853,779.910000
1604 - 1605	21°25'58"NW	55.14	1605	613,397.530000	2,853,831.240000
1605 - 1606	24°40'21"NW	68.25	1606	613,369.040000	2,853,893.260000
1606 - 1607	17°32'51"NW	117.02	1607	613,333.760000	2,854,004.830000
1607 - 1608	04°08'57"NE	306.26	1608	613,355.920000	2,854,310.290000
1608 - 1609	03°46'04"NE	308.01	1609	613,376.160000	2,854,617.630000
1609 - 1610	20°24'55"NE	101.48	1610	613,411.560000	2,854,712.740000
1610 - 1611	16°47'47"NE	166.80	1611	613,459.760000	2,854,872.420000
1611 - 1612	15°46'46"NE	122.45	1612	613,493.060000	2,854,990.260000

Est-PV	Rumbo	Distancia (metros)	Vértice No.-	Coordenadas UTM	
				X	Y
1612 - 1613	34°56'54"NE	207.11	1613	613,611.700000	2,855,160.020000
1613 - 1614	53°55'27"NE	133.60	1614	613,719.680000	2,855,238.690000
1614 - 1615	46°25'53"NE	130.48	1615	613,814.220000	2,855,328.620000
1615 - 1616	34°43'33"NE	109.07	1616	613,876.350000	2,855,418.260000
1616 - 1617	19°35'22"NE	88.82	1617	613,906.130000	2,855,501.940000
1617 - 1618	21°24'45"NE	61.30	1618	613,928.510000	2,855,559.010000
1618 - 1619	52°10'43"NE	71.92	1619	613,985.320000	2,855,603.110000
1619 - 1620	13°08'58"NE	56.57	1620	613,998.190000	2,855,658.200000
1620 - 1621	22°58'12"NE	90.94	1621	614,033.680000	2,855,741.930000
1621 - 1622	40°07'28"SE	41.85	1622	614,060.650000	2,855,709.930000
1622 - 1623	42°52'45"SE	71.47	1623	614,109.280000	2,855,657.560000
1623 - 1624	30°18'49"SE	113.96	1624	614,166.800000	2,855,559.180000
1624 - 1625	67°24'33"SE	72.52	1625	614,233.760000	2,855,531.320000
1625 - 1626	41°00'31"SE	49.88	1626	614,266.490000	2,855,493.680000
1626 - 1627	75°49'48"SE	74.88	1627	614,339.090000	2,855,475.350000
1627 - 1628	53°46'37"SE	66.59	1628	614,392.810000	2,855,436.000000
1628 - 1629	46°33'34"SE	84.70	1629	614,454.310000	2,855,377.760000
1629 - 1630	51°47'53"SE	87.93	1630	614,523.410000	2,855,323.380000
1630 - 1631	76°31'56"SE	102.15	1631	614,622.750000	2,855,299.590000
1631 - 1632	74°38'28"SE	69.36	1632	614,689.630000	2,855,281.220000
1632 - 1633	45°39'01"SE	51.08	1633	614,726.160000	2,855,245.510000
1633 - 1634	57°44'12"SE	77.07	1634	614,791.330000	2,855,204.370000
1634 - 1635	42°17'14"SE	137.31	1635	614,883.720000	2,855,102.790000
1635 - 1636	69°38'40"SE	95.88	1636	614,973.610000	2,855,069.440000
1636 - 1637	71°52'18"SE	118.69	1637	615,086.410000	2,855,032.510000
1637 - 1638	69°44'49"SE	85.62	1638	615,166.740000	2,855,002.870000
1638 - 1639	57°29'44"SE	111.38	1639	615,260.670000	2,854,943.020000
1639 - 1640	19°01'32"NW	53.99	1640	615,243.070000	2,854,994.060000
1640 - 1641	44°39'54"NE	24.20	1641	615,260.080000	2,855,011.270000
1641 - 1642	01°37'19"NE	51.22	1642	615,261.530000	2,855,062.470000
1642 - 1643	33°27'55"NW	70.05	1643	615,222.900000	2,855,120.910000
1643 - 1644	15°26'39"NW	96.43	1644	615,197.220000	2,855,213.860000
1644 - 1645	25°37'46"NW	23.56	1645	615,187.030000	2,855,235.100000
1645 - 1646	40°17'53"NW	64.78	1646	615,145.130000	2,855,284.510000
1646 - 1647	39°54'08"NE	24.27	1647	615,160.700000	2,855,303.130000
1647 - 1648	45°55'42"NE	45.39	1648	615,193.310000	2,855,334.700000
1648 - 1649	19°53'43"NW	30.15	1649	615,183.050000	2,855,363.050000
1649 - 1650	03°47'35"NE	95.53	1650	615,189.370000	2,855,458.370000
1650 - 1651	03°08'51"NW	123.84	1651	615,182.570000	2,855,582.020000
1651 - 1652	15°30'38"NW	88.33	1652	615,158.950000	2,855,667.130000
1652 - 1653	00°45'11"NE	65.43	1653	615,159.810000	2,855,732.550000
1653 - 1654	32°49'14"NE	44.24	1654	615,183.790000	2,855,769.730000
1654 - 1655	00°54'14"NE	58.32	1655	615,184.710000	2,855,828.040000
1655 - 1656	25°40'38"NE	71.29	1656	615,215.600000	2,855,892.290000
1656 - 1657	06°39'43"NE	68.78	1657	615,223.580000	2,855,960.610000
1657 - 1658	18°01'38"NE	36.00	1658	615,234.720000	2,855,994.840000
1658 - 1659	45°39'45"NE	57.48	1659	615,275.830000	2,856,035.010000

Est-PV	Rumbo	Distancia (metros)	Vértice No.-	Coordenadas UTM	
				X	Y
1659 - 1660	58°02'06"NE	43.58	1660	615,312.800000	2,856,058.080000
1660 - 1661	79°46'56"SE	30.55	1661	615,342.870000	2,856,052.660000
1661 - 1662	54°06'54"NE	24.55	1662	615,362.760000	2,856,067.050000
1662 - 1663	29°06'22"NE	37.62	1663	615,381.060000	2,856,099.920000
1663 - 1664	54°06'54"NE	24.55	1664	615,400.950000	2,856,114.310000
1664 - 1665	08°40'58"NW	50.28	1665	615,393.360000	2,856,164.010000
1665 - 1666	15°58'58"NE	25.20	1666	615,400.300000	2,856,188.240000
1666 - 1667	00°29'52"NW	24.17	1667	615,400.090000	2,856,212.410000
1667 - 1668	03°52'59"NW	48.43	1668	615,396.810000	2,856,260.730000
1668 - 1669	24°22'35"NE	20.38	1669	615,405.220000	2,856,279.290000
1669 - 1670	08°23'55"NW	41.63	1670	615,399.140000	2,856,320.470000
1670 - 1671	40°15'59"NW	53.64	1671	615,364.470000	2,856,361.400000
1671 - 1672	18°37'48"NE	43.64	1672	615,378.410000	2,856,402.750000
1672 - 1673	41°59'13"NE	86.78	1673	615,436.460000	2,856,467.250000
1673 - 1674	48°55'11"NE	67.75	1674	615,487.530000	2,856,511.770000
1674 - 1675	38°57'56"NE	74.60	1675	615,534.440000	2,856,569.770000
1675 - 1676	84°45'36"NE	71.72	1676	615,605.860000	2,856,576.320000
1676 - 1677	71°46'11"NE	87.55	1677	615,689.020000	2,856,603.710000
1677 - 1678	62°20'13"SE	174.10	1678	615,843.220000	2,856,522.880000
1678 - 1679	51°21'24"NE	199.32	1679	615,998.900000	2,856,647.350000
1679 - 1680	84°12'51"SE	84.12	1680	616,082.590000	2,856,638.870000
1680 - 1681	47°47'44"SE	38.85	1681	616,111.370000	2,856,612.770000
1681 - 1682	39°27'07"NE	57.49	1682	616,147.901100	2,856,657.161400
1682 - 1683	06°57'23"NE	139.61	1683	616,164.810000	2,856,795.740000
1683 - 1684	11°32'52"NW	138.42	1684	616,137.100000	2,856,931.360000
1684 - 1685	42°48'43"NE	100.74	1685	616,205.559100	2,857,005.258100
1685 - 1686	42°48'42"NE	481.73	1686	616,532.940000	2,857,358.650000
1686 - 1687	77°01'44"NE	601.31	1687	617,118.910000	2,857,493.620000
1687 - 1688	82°37'31"SE	162.59	1688	617,280.160000	2,857,472.750000
1688 - 1689	84°01'15"SE	1,380.91	1689	618,653.560000	2,857,328.910000
1689 - 1690	65°06'52"SE	169.65	1690	618,807.460000	2,857,257.520000
1690 - 1691	20°31'37"SE	582.89	1691	619,011.850000	2,856,711.640000
1691 - 1692	41°51'21"SE	108.04	1692	619,083.940000	2,856,631.170000
1692 - 1693	59°54'03"SE	286.66	1693	619,331.950000	2,856,487.410000
1693 - 1694	11°48'32"NE	143.22	1694	619,361.260000	2,856,627.600000
1694 - 1695	27°36'27"NE	363.28	1695	619,529.610000	2,856,949.520000
1695 - 1696	22°18'01"NE	404.78	1696	619,683.210000	2,857,324.030000
1696 - 1697	22°21'09"NE	314.70	1697	619,802.890000	2,857,615.080000
1697 - 1698	18°42'04"NW	991.44	1698	619,485.000000	2,858,554.180000
1698 - 1699	40°39'49"NW	342.29	1699	619,261.960000	2,858,813.820000
1699 - 1700	10°36'44"NE	138.84	1700	619,287.530000	2,858,950.290000
1700 - 1701	26°26'49"NE	247.77	1701	619,397.879300	2,859,172.129400
1701 - 1702	31°13'35"NE	227.89	1702	619,516.020000	2,859,367.000000
1702 - 1	56°16'36"NE	1,092.46	1		

Al polígono que resulta del cuadro de construcción antes descrito, las coordenadas 11 a la 104 no forman parte del polígono general y constituyen una superficie de 523-82-46.87 hectáreas.

Polígono General 2
Superficie: 129-65-72.07 hectáreas

Est-PV	Rumbo	Distancia (metros)	Vértice	Coordenadas UTM	
			No.-	X	Y
			1	633,128.186600	2,822,157.466900
1 - 2	77°00'19"SE	240.15	2	633,362.188300	2,822,103.466500
2 - 3	62°21'14"SE	446.64	3	633,757.837500	2,821,896.221700
3 - 4	06°24'30"SE	39.94	4	633,762.295600	2,821,856.530100
4 - 5	20°13'29"SE	32.14	5	633,773.408100	2,821,826.367500
5 - 6	54°46'57"SE	33.03	6	633,800.395700	2,821,807.317500
6 - 7	31°25'46"SE	33.49	7	633,817.858200	2,821,778.742400
7 - 8	10°18'17"SE	53.25	8	633,827.383200	2,821,726.354800
8 - 9	30°15'23"SE	22.05	9	633,838.495700	2,821,707.304800
9 - 10	56°18'36"SE	28.62	10	633,862.308300	2,821,691.429800
10 - 11	17°06'09"SE	21.59	11	633,868.658300	2,821,670.792200
11 - 12	26°33'54"SW	35.50	12	633,852.783300	2,821,639.042200
12 - 13	33°41'23"SE	28.62	13	633,868.658300	2,821,615.229600
13 - 14	36°38'02"SE	77.15	14	633,914.695900	2,821,553.317000
14 - 15	24°13'40"SE	69.63	15	633,943.271000	2,821,489.816900
15 - 16	08°17'49"SE	77.01	16	633,954.383500	2,821,413.616700
16 - 17	01°58'29"SW	46.06	17	633,952.796000	2,821,367.579100
17 - 18	08°21'57"SW	54.56	18	633,944.858500	2,821,313.604000
18 - 19	17°49'07"SE	93.38	19	633,973.433500	2,821,224.703800
19 - 20	00°00'00"SE	55.56	20	633,973.433500	2,821,169.141200
20 - 21	10°10'31"SE	62.90	21	633,984.546000	2,821,107.228600
21 - 22	30°57'49"SE	83.31	22	634,027.408600	2,821,035.790900
22 - 23	16°23'22"SE	28.13	23	634,035.346100	2,821,008.803400
23 - 24	50°31'38"SW	34.96	24	634,008.358600	2,820,986.578300
24 - 25	06°00'32"SW	30.33	25	634,005.183600	2,820,956.415800
25 - 26	47°17'26"SE	28.09	26	634,025.821100	2,820,937.365800
26 - 27	31°45'34"SE	39.21	27	634,046.458700	2,820,904.028200
27 - 28	06°00'32"SW	30.33	28	634,043.283700	2,820,873.865600
28 - 29	41°59'13"SE	21.36	29	634,057.571200	2,820,857.990600
29 - 30	10°18'17"SW	17.75	30	634,054.396200	2,820,840.528100
30 - 31	39°48'18"SW	12.40	31	634,046.458700	2,820,831.003000
31 - 32	14°49'35"SW	55.83	32	634,032.171100	2,820,777.027900
32 - 33	26°33'54"SW	88.74	33	633,992.483600	2,820,697.652800
33 - 34	43°59'41"SW	63.99	34	633,948.033500	2,820,651.615200
34 - 35	28°36'37"SE	59.67	35	633,976.608500	2,820,599.227600
35 - 36	39°17'21"SE	45.13	36	634,005.183600	2,820,564.302500
36 - 37	10°47'03"SE	33.94	37	634,011.533600	2,820,530.964900
37 - 38	60°31'27"SW	41.94	38	633,975.021000	2,820,510.327400
38 - 39	87°30'37"SW	36.55	39	633,938.508400	2,820,508.739900

Est-PV	Rumbo	Distancia (metros)	Vértice No.-	Coordenadas UTM	
				X	Y
39 - 40	60°15'18"SW	25.60	40	633,916.283400	2,820,496.039900
40 - 41	37°34'06"SW	26.79	41	633,899.949700	2,820,474.806100
41 - 42	83°40'04"SW	69.82	42	633,830.558200	2,820,467.105900
42 - 43	38°51'53"NW	75.90	43	633,782.933100	2,820,526.202400
43 - 44	41°49'12"NW	40.47	44	633,755.945600	2,820,556.365000
44 - 45	78°48'17"NW	155.36	45	633,603.545300	2,820,586.527500
45 - 46	62°21'14"NW	75.27	46	633,536.870100	2,820,621.452600
46 - 47	64°26'24"NW	80.95	47	633,463.845000	2,820,656.377700
47 - 48	61°55'39"NW	26.99	48	633,440.032400	2,820,669.077700
48 - 49	21°48'04"NW	25.65	49	633,430.507400	2,820,692.890300
49 - 50	43°21'48"NW	39.30	50	633,403.519900	2,820,721.465300
50 - 51	09°27'44"NW	28.97	51	633,398.757400	2,820,750.040400
51 - 52	67°37'11"NW	29.19	52	633,371.769800	2,820,761.152900
52 - 53	22°55'55"NW	44.82	53	633,354.307300	2,820,802.428000
53 - 54	39°28'21"NW	34.96	54	633,332.082200	2,820,829.415500
54 - 55	50°23'21"NW	59.76	55	633,286.044600	2,820,867.515600
55 - 56	00°00'00"NE	26.99	56	633,286.044600	2,820,894.503200
56 - 57	08°44'46"NW	41.76	57	633,279.694600	2,820,935.778200
57 - 58	10°37'10"NE	25.84	58	633,284.457100	2,820,961.178300
58 - 59	23°11'55"NE	24.18	59	633,293.982200	2,820,983.403300
59 - 60	26°03'12"NW	79.52	60	633,259.057100	2,821,054.841000
60 - 61	67°50'01"SW	46.28	61	633,216.194500	2,821,037.378500
61 - 62	41°11'09"NW	16.88	62	633,205.082000	2,821,050.078500
62 - 63	83°59'27"SW	30.33	63	633,174.919400	2,821,046.903500
63 - 64	58°14'26"NW	39.21	64	633,141.581800	2,821,067.541000
64 - 65	25°01'00"NW	26.28	65	633,130.469300	2,821,091.353600
65 - 66	35°32'15"NW	54.62	66	633,098.719300	2,821,135.803600
66 - 67	35°39'19"NW	89.87	67	633,046.331700	2,821,208.828800
67 - 68	21°48'05"NW	111.14	68	633,005.056600	2,821,312.016500
68 - 69	17°06'09"NW	21.59	69	632,998.706600	2,821,332.654000
69 - 70	33°41'24"NW	45.79	70	632,973.306500	2,821,370.754100
70 - 71	35°41'24"NW	138.78	71	632,892.343900	2,821,483.466800
71 - 72	63°52'20"NW	21.80	72	632,872.768300	2,821,493.068500
72 - 73	12°16'47"NW	127.90	73	632,845.565100	2,821,618.045700
73 - 74	03°00'46"NW	75.51	74	632,841.596300	2,821,693.452100
74 - 75	03°48'50"NW	119.33	75	632,833.658800	2,821,812.514800
75 - 76	04°34'26"NE	99.54	76	632,841.596300	2,821,911.733700
76 - 77	25°46'09"NE	127.80	77	632,897.158900	2,822,026.827700
77 - 78	38°39'35"NE	50.82	78	632,928.909000	2,822,066.515300
78 - 79	61°11'41"NE	81.47	79	633,000.294100	2,822,105.768100
79 - 80	51°28'40"NE	76.24	80	633,059.941500	2,822,153.251400
80 - 1	86°27'55"NE	68.38	1		

Zona Núcleo**Sierra de la India****Superficie: 3,206-91-87.50 hectáreas**

Est-PV	Rumbo	Distancia (metros)	Vértice No.-	Coordenadas UTM	
				X	Y
			1	617,625.670000	2,854,970.530000
1 - 2	62°11'56"SE	207.95	2	617,809.620000	2,854,873.540000
2 - 3	64°23'28"SE	430.36	3	618,197.700000	2,854,687.530000
3 - 4	54°51'50"SE	128.49	4	618,302.780000	2,854,613.580000
4 - 5	70°56'46"SE	156.38	5	618,450.590000	2,854,562.530000
5 - 6	62°06'23"SE	175.36	6	618,605.580000	2,854,480.490000
6 - 7	65°03'37"SE	334.39	7	618,908.790000	2,854,339.490000
7 - 8	61°28'21"SE	207.13	8	619,090.770000	2,854,240.570000
8 - 9	47°00'10"SE	161.26	9	619,208.710000	2,854,130.600000
9 - 10	35°24'53"SE	246.77	10	619,351.710000	2,853,929.490000
10 - 11	53°27'20"SE	144.26	11	619,467.610000	2,853,843.590000
11 - 12	44°03'30"SE	214.31	12	619,616.640000	2,853,689.580000
12 - 13	35°23'49"SE	220.93	13	619,744.610000	2,853,509.490000
13 - 14	50°11'42"SE	118.55	14	619,835.680000	2,853,433.600000
14 - 15	66°06'23"SE	229.68	15	620,045.680000	2,853,340.570000
15 - 16	49°17'00"SE	219.16	16	620,211.790000	2,853,197.610000
16 - 17	61°47'20"SE	124.87	17	620,321.830000	2,853,138.580000
17 - 18	42°29'27"SE	118.08	18	620,401.590000	2,853,051.510000
18 - 19	32°16'13"SE	127.62	19	620,469.730000	2,852,943.600000
19 - 20	57°18'16"SE	192.51	20	620,631.740000	2,852,839.610000
20 - 21	60°51'34"SE	131.57	21	620,746.660000	2,852,775.540000
21 - 22	20°49'17"SE	67.43	22	620,770.630000	2,852,712.510000
22 - 23	27°52'40"SE	233.05	23	620,879.600000	2,852,506.510000
23 - 24	46°28'57"SE	84.17	24	620,940.640000	2,852,448.550000
24 - 25	71°47'43"SE	83.35	25	621,019.820000	2,852,422.510000
25 - 26	87°15'09"SE	229.08	26	621,248.640000	2,852,411.530000
26 - 27	07°18'40"SE	213.66	27	621,275.830000	2,852,199.610000
27 - 28	27°47'19"SE	184.29	28	621,361.750000	2,852,036.570000
28 - 29	43°46'23"SE	101.05	29	621,431.660000	2,851,963.600000
29 - 30	72°15'11"SE	334.90	30	621,750.620000	2,851,861.520000
30 - 31	19°08'45"SE	103.73	31	621,784.640000	2,851,763.530000
31 - 32	41°25'20"SE	122.61	32	621,865.760000	2,851,671.590000
32 - 33	60°44'57"SE	163.78	33	622,008.660000	2,851,591.560000
33 - 34	41°48'23"SE	127.43	34	622,093.610000	2,851,496.570000
34 - 35	09°22'46"SE	92.22	35	622,108.640000	2,851,405.580000
35 - 36	27°34'38"SE	194.17	36	622,198.530000	2,851,233.470000
36 - 37	39°58'13"SE	324.32	37	622,406.870000	2,850,984.920000
37 - 38	40°41'13"SE	294.50	38	622,598.860000	2,850,761.610000
38 - 39	13°21'28"SE	29.91	39	622,605.770000	2,850,732.510000
39 - 40	29°26'24"SE	305.55	40	622,755.950000	2,850,466.420000
40 - 41	63°48'12"SE	314.37	41	623,038.030000	2,850,327.640000
41 - 42	47°47'05"SE	367.76	42	623,310.400000	2,850,080.540000
42 - 43	29°14'18"SE	258.39	43	623,436.610000	2,849,855.070000
43 - 44	09°32'58"SE	307.59	44	623,487.640000	2,849,551.740000
44 - 45	04°25'48"SW	248.95	45	623,468.410000	2,849,303.530000
45 - 46	01°54'27"SW	228.61	46	623,460.800000	2,849,075.050000
46 - 47	09°07'07"SW	206.65	47	623,428.050000	2,848,871.010000

Est-PV	Rumbo	Distancia (metros)	Vértice No.-	Coordenadas UTM	
				X	Y
47 - 48	00°15'01"SW	221.94	48	623,427.080000	2,848,649.070000
48 - 49	26°27'22"SE	238.15	49	623,533.180000	2,848,435.860000
49 - 50	71°28'52"SE	160.10	50	623,684.990000	2,848,385.010000
50 - 51	26°15'55"NE	177.86	51	623,763.700000	2,848,544.510000
51 - 52	40°02'04"NE	147.70	52	623,858.710000	2,848,657.600000
52 - 53	60°06'06"NE	184.61	53	624,018.750000	2,848,749.620000
53 - 54	88°51'36"SE	106.06	54	624,124.790000	2,848,747.510000
54 - 55	07°20'03"SE	94.70	55	624,136.880000	2,848,653.580000
55 - 56	24°16'11"SE	191.95	56	624,215.780000	2,848,478.590000
56 - 57	55°38'01"SE	26.56	57	624,237.700000	2,848,463.600000
57 - 58	76°23'25"SE	123.42	58	624,357.650000	2,848,434.560000
58 - 59	56°19'46"SE	129.94	59	624,465.790000	2,848,362.520000
59 - 60	18°27'02"SW	173.88	60	624,410.760000	2,848,197.580000
60 - 61	26°47'10"SE	171.55	61	624,488.070000	2,848,044.440000
61 - 62	52°24'28"SE	106.17	62	624,572.200000	2,847,979.670000
62 - 63	16°51'50"SE	329.20	63	624,667.700000	2,847,664.630000
63 - 64	55°58'21"SE	163.94	64	624,803.570000	2,847,572.890000
64 - 65	10°47'20"SE	154.44	65	624,832.480000	2,847,421.180000
65 - 66	27°21'55"SE	261.23	66	624,952.560000	2,847,189.180000
66 - 67	41°06'19"SE	246.83	67	625,114.840000	2,847,003.190000
67 - 68	28°02'06"SE	354.88	68	625,281.640000	2,846,689.950000
68 - 69	30°53'26"SE	64.57	69	625,314.790000	2,846,634.540000
69 - 70	22°21'45"SE	62.74	70	625,338.660000	2,846,576.520000
70 - 71	13°55'10"SE	95.40	71	625,361.610000	2,846,483.920000
71 - 72	21°12'55"SE	95.89	72	625,396.310000	2,846,394.530000
72 - 73	07°49'40"SE	223.35	73	625,426.730000	2,846,173.260000
73 - 74	31°26'40"SW	234.38	74	625,304.460000	2,845,973.300000
74 - 75	72°09'37"NW	136.97	75	625,174.080000	2,846,015.260000
75 - 76	47°17'42"SW	28.96	76	625,152.800000	2,845,995.620000
76 - 77	02°30'48"SW	92.12	77	625,148.760000	2,845,903.590000
77 - 78	28°01'16"SE	212.94	78	625,248.800000	2,845,715.610000
78 - 79	47°11'35"SE	144.31	79	625,354.670000	2,845,617.550000
79 - 80	26°25'09"SE	152.90	80	625,422.700000	2,845,480.620000
80 - 81	39°37'37"SE	74.01	81	625,469.900000	2,845,423.620000
81 - 82	66°28'20"SE	200.53	82	625,653.760000	2,845,343.570000
82 - 83	85°20'08"SE	85.34	83	625,738.820000	2,845,336.630000
83 - 84	67°37'49"NE	97.19	84	625,828.700000	2,845,373.620000
84 - 85	66°22'01"SE	94.94	85	625,915.680000	2,845,335.560000
85 - 86	76°58'05"NE	221.92	86	626,131.880000	2,845,385.600000
86 - 87	48°44'49"NE	53.13	87	626,171.820000	2,845,420.630000
87 - 88	16°24'00"NE	109.37	88	626,202.700000	2,845,525.550000
88 - 89	10°39'51"NW	205.56	89	626,164.660000	2,845,727.560000
89 - 90	40°14'04"NW	255.43	90	625,999.670000	2,845,922.560000
90 - 91	19°33'22"NW	74.33	91	625,974.790000	2,845,992.600000
91 - 92	06°26'40"NE	97.56	92	625,985.740000	2,846,089.540000
92 - 93	62°50'07"NE	210.27	93	626,172.820000	2,846,185.540000
93 - 94	56°00'34"NE	69.87	94	626,230.750000	2,846,224.600000
94 - 95	34°57'42"NE	157.32	95	626,320.900000	2,846,353.530000
95 - 96	07°22'15"NE	108.97	96	626,334.880000	2,846,461.600000
96 - 97	31°23'11"NE	120.62	97	626,397.700000	2,846,564.570000
97 - 98	08°14'25"NE	77.79	98	626,408.850000	2,846,641.560000

Est-PV	Rumbo	Distancia (metros)	Vértice No.-	Coordenadas UTM	
				X	Y
98 - 99	11°20'44"NW	81.64	99	626,392.790000	2,846,721.600000
99 - 100	02°28'43"NW	186.13	100	626,384.740000	2,846,907.560000
100 - 101	09°06'38"NW	106.35	101	626,367.900000	2,847,012.570000
101 - 102	33°42'49"NW	101.06	102	626,311.810000	2,847,096.630000
102 - 103	05°45'22"NW	220.05	103	626,289.740000	2,847,315.570000
103 - 104	43°17'29"NW	94.87	104	626,224.690000	2,847,384.620000
104 - 105	01°12'18"NW	376.07	105	626,216.780000	2,847,760.610000
105 - 106	26°29'35"SE	78.30	106	626,251.710000	2,847,690.530000
106 - 107	58°45'58"SE	65.49	107	626,307.710000	2,847,656.570000
107 - 108	09°45'29"SE	118.71	108	626,327.830000	2,847,539.580000
108 - 109	42°06'15"SE	55.29	109	626,364.900000	2,847,498.560000
109 - 110	72°13'51"SE	55.51	110	626,417.760000	2,847,481.620000
110 - 111	87°34'27"SE	143.19	111	626,560.820000	2,847,475.560000
111 - 112	02°19'57"SE	343.24	112	626,574.790000	2,847,132.600000
112 - 113	08°01'13"SE	121.27	113	626,591.710000	2,847,012.520000
113 - 114	34°22'51"SE	101.65	114	626,649.110000	2,846,928.630000
114 - 115	09°18'09"SE	189.48	115	626,679.740000	2,846,741.640000
115 - 116	21°13'44"SE	284.35	116	626,782.700000	2,846,476.590000
116 - 117	00°50'06"SE	142.02	117	626,784.770000	2,846,334.590000
117 - 118	14°44'28"SE	185.06	118	626,831.860000	2,846,155.620000
118 - 119	12°22'32"SE	158.69	119	626,865.870000	2,846,000.620000
119 - 120	08°11'03"SW	127.29	120	626,847.750000	2,845,874.630000
120 - 121	04°00'51"SE	114.28	121	626,855.750000	2,845,760.630000
121 - 122	23°10'21"SE	142.54	122	626,911.840000	2,845,629.590000
122 - 123	27°55'34"SW	241.15	123	626,798.900000	2,845,416.520000
123 - 124	15°34'52"SW	164.00	124	626,754.850000	2,845,258.550000
124 - 125	82°38'14"SW	148.26	125	626,607.810000	2,845,239.550000
125 - 126	59°51'54"SW	91.51	126	626,528.670000	2,845,193.610000
126 - 127	47°33'43"SW	124.48	127	626,436.800000	2,845,109.610000
127 - 128	08°33'05"SW	128.45	128	626,417.700000	2,844,982.590000
128 - 129	38°09'52"NW	89.06	129	626,362.670000	2,845,052.610000
129 - 130	80°21'06"NW	83.12	130	626,280.730000	2,845,066.540000
130 - 131	71°22'34"SW	84.48	131	626,200.670000	2,845,039.560000
131 - 132	45°52'39"SW	179.58	132	626,071.760000	2,844,914.540000
132 - 133	16°16'01"SW	117.70	133	626,038.790000	2,844,801.550000
133 - 134	04°06'37"SE	165.47	134	626,050.650000	2,844,636.510000
134 - 135	12°12'52"SW	106.97	135	626,028.018500	2,844,531.963100
135 - 136	89°27'01"SW	656.80	136	625,371.251600	2,844,525.662300
136 - 137	39°16'36"NW	16.64	137	625,360.720000	2,844,538.540000
137 - 138	10°03'43"NW	160.49	138	625,332.680000	2,844,696.560000
138 - 139	52°38'49"NW	116.96	139	625,239.710000	2,844,767.520000
139 - 140	28°41'52"NW	108.39	140	625,187.660000	2,844,862.600000
140 - 141	34°45'26"NW	206.94	141	625,069.680000	2,845,032.620000
141 - 142	40°49'16"NW	146.63	142	624,973.830000	2,845,143.580000
142 - 143	28°58'47"NW	115.48	143	624,917.880000	2,845,244.600000
143 - 144	44°44'28"NW	139.35	144	624,819.790000	2,845,343.580000
144 - 145	83°27'04"NW	104.69	145	624,715.780000	2,845,355.520000
145 - 146	69°26'43"SW	85.42	146	624,635.800000	2,845,325.530000
146 - 147	30°41'16"SW	88.33	147	624,590.720000	2,845,249.570000
147 - 148	02°54'26"SW	97.20	148	624,585.790000	2,845,152.500000
148 - 149	21°14'12"SW	193.11	149	624,515.840000	2,844,972.500000

Est-PV	Rumbo	Distancia (metros)	Vértice No.-	Coordenadas UTM	
				X	Y
149 - 150	44°43'33"SW	147.77	150	624,411.850000	2,844,867.510000
150 - 151	30°21'07"SW	94.93	151	624,363.880000	2,844,785.590000
151 - 152	14°10'18"SW	168.16	152	624,322.710000	2,844,622.550000
152 - 153	02°18'09"SW	195.14	153	624,314.870000	2,844,427.570000
153 - 154	11°08'03"SW	305.84	154	624,255.810000	2,844,127.490000
154 - 155	79°06'06"SW	84.58	155	624,172.760000	2,844,111.500000
155 - 156	68°07'04"NW	147.73	156	624,035.670000	2,844,166.560000
156 - 157	55°41'45"NW	262.66	157	623,818.700000	2,844,314.590000
157 - 158	38°21'33"NW	122.35	158	623,742.770000	2,844,410.530000
158 - 159	88°08'26"NW	153.17	159	623,589.680000	2,844,415.500000
159 - 160	66°06'36"SW	143.14	160	623,458.800000	2,844,357.530000
160 - 161	54°28'32"SW	94.54	161	623,381.860000	2,844,302.600000
161 - 162	34°55'45"SW	165.96	162	623,286.840000	2,844,166.540000
162 - 163	16°13'20"SW	136.38	163	623,248.740000	2,844,035.590000
163 - 164	48°45'34"SW	65.24	164	623,199.680000	2,843,992.580000
164 - 165	30°46'16"SW	66.34	165	623,165.740000	2,843,935.580000
165 - 166	89°15'44"SW	83.88	166	623,081.870000	2,843,934.500000
166 - 167	11°10'37"NW	129.54	167	623,056.760000	2,844,061.580000
167 - 168	21°07'15"NW	130.71	168	623,009.660000	2,844,183.510000
168 - 169	36°21'46"NW	183.78	169	622,900.700000	2,844,331.500000
169 - 170	48°10'38"NW	189.06	170	622,759.810000	2,844,457.570000
170 - 171	75°37'02"NW	72.22	171	622,689.850000	2,844,475.510000
171 - 172	88°00'04"SW	170.30	172	622,519.650000	2,844,469.570000
172 - 173	83°54'37"NW	187.87	173	622,332.840000	2,844,489.500000
173 - 174	60°30'54"NE	176.74	174	622,486.690000	2,844,576.490000
174 - 175	87°09'37"NE	81.15	175	622,567.740000	2,844,580.510000
175 - 176	61°57'33"SE	101.94	176	622,657.710000	2,844,532.590000
176 - 177	76°43'14"SE	56.55	177	622,712.750000	2,844,519.600000
177 - 178	78°21'12"NE	34.72	178	622,746.760000	2,844,526.610000
178 - 179	58°21'48"NE	85.60	179	622,819.640000	2,844,571.510000
179 - 180	28°58'33"NE	184.13	180	622,908.840000	2,844,732.590000
180 - 181	18°32'20"NE	125.43	181	622,948.720000	2,844,851.510000
181 - 182	01°23'10"NE	126.08	182	622,951.770000	2,844,977.550000
182 - 183	10°29'30"NW	279.64	183	622,900.850000	2,845,252.510000
183 - 184	23°09'09"NW	45.76	184	622,882.860000	2,845,294.580000
184 - 185	58°54'39"NW	50.24	185	622,839.840000	2,845,320.520000
185 - 186	81°37'36"SW	27.33	186	622,812.800000	2,845,316.540000
186 - 187	38°03'26"SW	105.47	187	622,747.780000	2,845,233.490000
187 - 188	66°21'45"SW	37.21	188	622,713.690000	2,845,218.570000
188 - 189	88°28'59"NW	151.11	189	622,562.630000	2,845,222.570000
189 - 190	47°38'48"NW	181.00	190	622,428.870000	2,845,344.510000
190 - 191	31°55'45"NW	71.85	191	622,390.870000	2,845,405.490000
191 - 192	11°52'36"NE	81.87	192	622,407.720000	2,845,485.610000
192 - 193	01°17'10"NE	130.96	193	622,410.660000	2,845,616.540000
193 - 194	10°47'33"NW	164.91	194	622,379.780000	2,845,778.530000
194 - 195	09°59'49"NE	86.29	195	622,394.760000	2,845,863.510000
195 - 196	07°49'07"NW	243.31	196	622,361.660000	2,846,104.560000
196 - 197	15°00'14"NW	107.69	197	622,333.780000	2,846,208.580000
197 - 198	12°06'57"NW	123.78	198	622,307.800000	2,846,329.600000
198 - 199	85°57'45"NW	140.47	199	622,167.680000	2,846,339.490000
199 - 200	86°11'54"SW	286.58	200	621,881.730000	2,846,320.490000

Est-PV	Rumbo	Distancia (metros)	Vértice No.-	Coordenadas UTM	
				X	Y
200 - 201	64°32'11"NW	93.06	201	621,797.710000	2,846,360.500000
201 - 202	73°40'32"NW	178.07	202	621,626.820000	2,846,410.550000
202 - 203	27°40'13"NW	68.84	203	621,594.850000	2,846,471.520000
203 - 204	01°06'31"NE	92.00	204	621,596.630000	2,846,563.500000
204 - 205	16°38'17"NE	147.24	205	621,638.790000	2,846,704.580000
205 - 206	01°59'02"NW	175.04	206	621,632.730000	2,846,879.520000
206 - 207	49°16'36"NE	180.91	207	621,769.840000	2,846,997.550000
207 - 208	62°43'06"NE	148.42	208	621,901.750000	2,847,065.580000
208 - 209	38°57'34"NE	12.83	209	621,909.820000	2,847,075.560000
209 - 210	17°48'18"NW	114.49	210	621,874.810000	2,847,184.570000
210 - 211	51°21'40"NW	102.43	211	621,794.800000	2,847,248.530000
211 - 212	47°06'16"NE	39.67	212	621,823.860000	2,847,275.530000
212 - 213	65°11'05"NE	157.28	213	621,966.620000	2,847,341.540000
213 - 214	11°27'02"NW	69.41	214	621,952.840000	2,847,409.570000
214 - 215	34°58'04"NW	113.54	215	621,887.770000	2,847,502.610000
215 - 216	25°27'49"NW	63.06	216	621,860.660000	2,847,559.540000
216 - 217	41°13'38"NW	55.88	217	621,823.830000	2,847,601.570000
217 - 218	82°21'51"NW	113.11	218	621,711.720000	2,847,616.600000
218 - 219	26°53'39"NW	63.80	219	621,682.860000	2,847,673.500000
219 - 220	57°27'51"NW	65.26	220	621,627.840000	2,847,708.600000
220 - 221	84°24'21"NE	173.78	221	621,800.790000	2,847,725.540000
221 - 222	83°37'09"SE	81.34	222	621,881.630000	2,847,716.500000
222 - 223	24°16'08"SE	97.56	223	621,921.730000	2,847,627.560000
223 - 224	64°04'59"SE	43.47	224	621,960.830000	2,847,608.560000
224 - 225	62°40'14"NE	67.39	225	622,020.700000	2,847,639.500000
225 - 226	35°09'50"NE	123.56	226	622,091.860000	2,847,740.510000
226 - 227	08°30'55"NE	60.78	227	622,100.860000	2,847,800.620000
227 - 228	11°37'28"NW	278.67	228	622,044.710000	2,848,073.570000
228 - 229	40°45'19"NW	134.61	229	621,956.830000	2,848,175.540000
229 - 230	50°43'31"NW	121.56	230	621,862.730000	2,848,252.490000
230 - 231	30°35'09"NW	326.42	231	621,696.640000	2,848,533.490000
231 - 232	23°30'18"NE	198.56	232	621,775.830000	2,848,715.570000
232 - 233	43°01'27"NE	124.49	233	621,860.770000	2,848,806.580000
233 - 234	21°19'49"NE	38.63	234	621,874.820000	2,848,842.560000
234 - 235	00°47'43"NE	218.98	235	621,877.860000	2,849,061.520000
235 - 236	13°26'09"NW	129.63	236	621,847.740000	2,849,187.600000
236 - 237	28°28'38"NW	186.55	237	621,758.790000	2,849,351.580000
237 - 238	14°13'12"NW	200.12	238	621,709.630000	2,849,545.570000
238 - 239	41°23'27"NW	113.34	239	621,634.690000	2,849,630.600000
239 - 240	58°06'41"NW	124.75	240	621,528.770000	2,849,696.500000
240 - 241	53°01'02"NW	222.82	241	621,350.780000	2,849,830.540000
241 - 242	62°40'57"NW	174.41	242	621,195.820000	2,849,910.580000
242 - 243	40°10'07"NW	133.50	243	621,109.710000	2,850,012.590000
243 - 244	60°20'14"NW	72.58	244	621,046.640000	2,850,048.510000
244 - 245	49°49'16"NW	83.71	245	620,982.680000	2,850,102.520000
245 - 246	26°43'12"NW	97.50	246	620,938.840000	2,850,189.610000
246 - 247	42°53'29"NW	133.76	247	620,847.800000	2,850,287.610000
247 - 248	73°44'44"SW	139.62	248	620,713.760000	2,850,248.530000
248 - 249	77°26'41"SW	197.72	249	620,520.770000	2,850,205.550000
249 - 250	78°47'57"NW	118.30	250	620,404.720000	2,850,228.530000
250 - 251	65°09'20"NW	161.89	251	620,257.810000	2,850,296.550000

Est-PV	Rumbo	Distancia (metros)	Vértice No.-	Coordenadas UTM	
				X	Y
251 - 252	73°51'13"NW	104.21	252	620,157.710000	2,850,325.530000
252 - 253	84°51'00"SW	88.35	253	620,069.720000	2,850,317.600000
253 - 254	62°57'23"SW	160.67	254	619,926.620000	2,850,244.550000
254 - 255	44°22'17"SW	74.14	255	619,874.770000	2,850,191.550000
255 - 256	22°40'26"SW	39.02	256	619,859.730000	2,850,155.550000
256 - 257	02°21'40"SW	96.12	257	619,855.770000	2,850,059.510000
257 - 258	06°46'38"SW	118.80	258	619,841.750000	2,849,941.540000
258 - 259	23°59'44"SW	177.27	259	619,769.660000	2,849,779.590000
259 - 260	36°11'27"SW	162.39	260	619,673.770000	2,849,648.530000
260 - 261	56°38'08"SW	358.21	261	619,374.600000	2,849,451.530000
261 - 262	46°22'45"SW	114.57	262	619,291.660000	2,849,372.490000
262 - 263	53°34'58"SW	185.26	263	619,142.580000	2,849,262.510000
263 - 264	65°25'39"SW	127.45	264	619,026.670000	2,849,209.510000
264 - 265	83°20'35"SW	86.52	265	618,940.730000	2,849,199.480000
265 - 266	72°57'15"NW	180.91	266	618,767.770000	2,849,252.510000
266 - 267	64°22'20"SW	32.25	267	618,738.690000	2,849,238.560000
267 - 268	32°32'14"SW	94.86	268	618,687.670000	2,849,158.590000
268 - 269	03°33'02"NW	81.06	269	618,682.650000	2,849,239.490000
269 - 270	24°45'52"NE	45.26	270	618,701.610000	2,849,280.590000
270 - 271	15°35'48"NE	152.57	271	618,742.630000	2,849,427.540000
271 - 272	04°41'11"NE	160.58	272	618,755.750000	2,849,587.580000
272 - 273	25°19'22"NW	37.55	273	618,739.690000	2,849,621.520000
273 - 274	59°51'08"NW	93.54	274	618,658.800000	2,849,668.500000
274 - 275	78°02'18"NW	125.88	275	618,535.650000	2,849,694.590000
275 - 276	61°35'37"NW	41.89	276	618,498.800000	2,849,714.520000
276 - 277	12°09'07"NW	147.31	277	618,467.790000	2,849,858.530000
277 - 278	12°17'59"NE	112.61	278	618,491.780000	2,849,968.560000
278 - 279	00°42'44"NE	74.00	279	618,492.700000	2,850,042.550000
279 - 280	28°01'33"NW	72.45	280	618,458.660000	2,850,106.500000
280 - 281	48°12'26"NW	150.14	281	618,346.720000	2,850,206.560000
281 - 282	64°30'14"NW	264.86	282	618,107.650000	2,850,320.570000
282 - 283	74°18'04"NW	106.85	283	618,004.790000	2,850,349.480000
283 - 284	11°17'54"NW	87.74	284	617,987.600000	2,850,435.520000
284 - 285	25°33'34"NE	123.10	285	618,040.710000	2,850,546.570000
285 - 286	17°28'53"NE	166.65	286	618,090.770000	2,850,705.520000
286 - 287	06°23'09"NW	89.64	287	618,080.800000	2,850,794.600000
287 - 288	04°04'23"NE	111.22	288	618,088.700000	2,850,905.540000
288 - 289	35°17'28"NW	108.98	289	618,025.740000	2,850,994.490000
289 - 290	28°35'57"NW	202.72	290	617,928.700000	2,851,172.480000
290 - 291	23°00'33"NW	217.41	291	617,843.720000	2,851,372.590000
291 - 292	34°31'37"NW	100.64	292	617,786.680000	2,851,455.500000
292 - 293	29°40'30"NW	246.30	293	617,664.740000	2,851,669.500000
293 - 294	39°15'48"NW	99.46	294	617,601.790000	2,851,746.510000
294 - 295	54°26'00"NW	142.71	295	617,485.700000	2,851,829.520000
295 - 296	04°19'39"NE	173.46	296	617,498.790000	2,852,002.490000
296 - 297	04°39'03"NW	101.37	297	617,490.570000	2,852,103.530000
297 - 298	28°29'53"NW	60.32	298	617,461.790000	2,852,156.540000
298 - 299	50°53'30"NW	34.92	299	617,434.690000	2,852,178.570000
299 - 300	69°16'58"NW	22.47	300	617,413.670000	2,852,186.520000
300 - 301	29°00'56"NW	74.36	301	617,377.600000	2,852,251.550000
301 - 302	59°08'19"NW	60.47	302	617,325.690000	2,852,282.570000

Est-PV	Rumbo	Distancia (metros)	Vértice No.-	Coordenadas UTM	
				X	Y
302 - 303	89°18'37"NE	78.11	303	617,403.790000	2,852,283.510000
303 - 304	28°51'46"SE	63.91	304	617,434.640000	2,852,227.540000
304 - 305	51°56'31"SE	35.69	305	617,462.740000	2,852,205.540000
305 - 306	71°42'17"SE	28.51	306	617,489.810000	2,852,196.590000
306 - 307	87°02'19"SE	77.04	307	617,566.750000	2,852,192.610000
307 - 308	35°43'54"SE	39.47	308	617,589.800000	2,852,160.570000
308 - 309	44°14'09"SE	53.04	309	617,626.800000	2,852,122.570000
309 - 310	80°44'47"SE	112.37	310	617,737.710000	2,852,104.500000
310 - 311	50°30'25"SE	73.90	311	617,794.740000	2,852,057.500000
311 - 312	57°13'31"SE	206.93	312	617,968.730000	2,851,945.480000
312 - 313	76°41'34"SE	117.00	313	618,082.590000	2,851,918.550000
313 - 314	40°33'37"SE	126.43	314	618,164.800000	2,851,822.500000
314 - 315	82°44'15"SE	71.35	315	618,235.580000	2,851,813.480000
315 - 316	63°27'36"NE	20.28	316	618,253.720000	2,851,822.540000
316 - 317	31°11'20"NE	44.49	317	618,276.760000	2,851,860.600000
317 - 318	17°31'00"NE	162.43	318	618,325.650000	2,852,015.500000
318 - 319	69°13'26"NE	270.72	319	618,578.770000	2,852,111.530000
319 - 320	17°14'35"NE	91.08	320	618,605.770000	2,852,198.520000
320 - 321	11°38'47"NW	34.72	321	618,598.760000	2,852,232.530000
321 - 322	34°12'28"NW	60.46	322	618,564.770000	2,852,282.530000
322 - 323	78°43'32"NW	132.73	323	618,434.600000	2,852,308.480000
323 - 324	64°00'20"NW	210.14	324	618,245.720000	2,852,400.580000
324 - 325	57°44'40"NW	144.24	325	618,123.740000	2,852,477.560000
325 - 326	32°04'53"NW	103.84	326	618,068.590000	2,852,565.540000
326 - 327	45°59'57"NE	122.45	327	618,156.670000	2,852,650.600000
327 - 328	11°20'07"NE	96.87	328	618,175.710000	2,852,745.580000
328 - 329	22°37'34"NW	83.33	329	618,143.650000	2,852,822.500000
329 - 330	42°44'40"NW	107.63	330	618,070.600000	2,852,901.540000
330 - 331	33°38'22"NW	151.38	331	617,986.740000	2,853,027.570000
331 - 332	67°06'23"NW	92.46	332	617,901.560000	2,853,063.540000
332 - 333	49°38'58"NW	226.98	333	617,728.580000	2,853,210.500000
333 - 334	20°07'37"NW	185.38	334	617,664.790000	2,853,384.560000
334 - 335	28°11'36"NW	50.99	335	617,640.700000	2,853,429.500000
335 - 336	54°51'54"NW	185.89	336	617,488.680000	2,853,536.480000
336 - 337	38°29'07"NW	156.00	337	617,391.600000	2,853,658.590000
337 - 338	07°18'29"NW	92.68	338	617,379.810000	2,853,750.520000
338 - 339	20°37'35"NE	87.66	339	617,410.690000	2,853,832.560000
339 - 340	62°20'21"NW	127.22	340	617,298.010000	2,853,891.620000
340 - 341	72°08'28"NW	130.82	341	617,173.490000	2,853,931.740000
341 - 342	70°29'45"NW	319.28	342	616,872.530000	2,854,038.340000
342 - 343	49°54'15"NW	76.59	343	616,813.940000	2,854,087.670000
343 - 344	61°51'28"NW	218.74	344	616,621.060000	2,854,190.840000
344 - 345	39°57'27"NW	121.64	345	616,542.940000	2,854,284.080000
345 - 346	01°14'28"NW	44.32	346	616,541.980000	2,854,328.390000
346 - 347	21°18'49"NE	477.78	347	616,715.640000	2,854,773.490000
347 - 348	87°04'33"NE	138.99	348	616,854.450000	2,854,780.580000
348 - 349	29°23'34"NE	117.30	349	616,912.020000	2,854,882.780000
349 - 350	49°24'41"SE	252.34	350	617,103.650000	2,854,718.600000
350 - 351	79°53'02"NE	278.30	351	617,377.620000	2,854,767.480000
351 - 352	42°03'33"NE	122.67	352	617,459.800000	2,854,858.560000
352 - 353	35°29'15"NE	128.92	353	617,534.640000	2,854,963.530000
353 - 1	85°36'09"NE	91.30	1		

Zona Núcleo**Sierra El Sarnoso****Superficie: 5,014-55-72.98 hectáreas**

Est-PV	Rumbo	Distancia (metros)	Vértice No.-	Coordenadas UTM	
				X	Y
			1	630,241.670000	2,846,984.900000
1 - 2	44°00'06"SE	34.91	2	630,265.920000	2,846,959.790000
2 - 3	54°00'01"SE	312.87	3	630,519.040000	2,846,775.890000
3 - 4	63°29'37"SE	17.45	4	630,534.660000	2,846,768.100000
4 - 5	64°30'25"SE	17.45	5	630,550.410000	2,846,760.590000
5 - 6	65°29'27"SE	17.45	6	630,566.290000	2,846,753.350000
6 - 7	66°30'14"SE	17.46	7	630,582.300000	2,846,746.390000
7 - 8	67°29'28"SE	17.45	8	630,598.420000	2,846,739.710000
8 - 9	68°29'28"SE	17.46	9	630,614.660000	2,846,733.310000
9 - 10	69°30'33"SE	17.45	10	630,631.010000	2,846,727.200000
10 - 11	70°30'58"SE	17.45	11	630,647.460000	2,846,721.380000
11 - 12	71°29'32"SE	17.45	12	630,664.010000	2,846,715.840000
12 - 13	72°29'56"SE	17.46	13	630,680.660000	2,846,710.590000
13 - 14	73°29'10"SE	17.45	14	630,697.390000	2,846,705.630000
14 - 15	74°30'52"SE	17.45	15	630,714.210000	2,846,700.970000
15 - 16	75°30'07"SE	17.46	16	630,731.110000	2,846,696.600000
16 - 17	76°28'52"SE	17.45	17	630,748.080000	2,846,692.520000
17 - 18	77°31'28"SE	17.45	18	630,765.120000	2,846,688.750000
18 - 19	78°29'48"SE	17.45	19	630,782.220000	2,846,685.270000
19 - 20	79°30'04"SE	17.45	20	630,799.380000	2,846,682.090000
20 - 21	80°29'59"SE	17.45	21	630,816.590000	2,846,679.210000
21 - 22	81°29'54"SE	17.45	22	630,833.850000	2,846,676.630000
22 - 23	82°29'47"SE	17.46	23	630,851.160000	2,846,674.350000
23 - 24	83°29'08"SE	17.45	24	630,868.500000	2,846,672.370000
24 - 25	84°30'29"SE	17.45	25	630,885.870000	2,846,670.700000
25 - 26	85°29'53"SE	17.45	26	630,903.270000	2,846,669.330000
26 - 27	86°30'23"SE	17.23	27	630,920.470000	2,846,668.280000
27 - 28	86°59'12"SE	658.61	28	631,578.170000	2,846,633.660000
28 - 29	75°57'49"SE	965.75	29	632,515.080000	2,846,399.430000
29 - 30	31°19'43"SE	658.13	30	632,857.270000	2,845,837.260000
30 - 31	32°04'35"SE	27.29	31	632,871.760000	2,845,814.140000
31 - 32	33°37'33"SE	27.29	32	632,886.870000	2,845,791.420000
32 - 33	35°12'37"SE	27.28	33	632,902.600000	2,845,769.130000
33 - 34	36°46'39"SE	27.29	34	632,918.940000	2,845,747.270000
34 - 35	38°19'54"SE	27.28	35	632,935.860000	2,845,725.870000
35 - 36	39°54'56"SE	27.29	36	632,953.370000	2,845,704.940000
36 - 37	41°28'41"SE	27.28	37	632,971.440000	2,845,684.500000
37 - 38	43°02'21"SE	27.28	38	632,990.060000	2,845,664.560000
38 - 39	44°37'43"SE	27.29	39	633,009.230000	2,845,645.140000
39 - 40	46°10'24"SE	27.28	40	633,028.910000	2,845,626.250000
40 - 41	47°45'46"SE	27.28	41	633,049.110000	2,845,607.910000
41 - 42	49°18'35"SE	27.29	42	633,069.800000	2,845,590.120000
42 - 43	50°53'27"SE	27.28	43	633,090.970000	2,845,572.910000
43 - 44	52°27'29"SE	27.29	44	633,112.610000	2,845,556.280000

Est-PV	Rumbo	Distancia (metros)	Vértice No.-	Coordenadas UTM	
				X	Y
44 - 45	54°02'14"SE	27.28	45	633,134.690000	2,845,540.260000
45 - 46	55°35'15"SE	27.29	46	633,157.200000	2,845,524.840000
46 - 47	57°02'03"SE	27.20	47	633,180.020000	2,845,510.040000
47 - 48	58°50'32"SE	27.37	48	633,203.440000	2,845,495.880000
48 - 49	12°18'16"SE	23.84	49	633,208.520000	2,845,472.590000
49 - 50	13°39'26"SE	23.84	50	633,214.150000	2,845,449.420000
50 - 51	15°01'16"SE	23.84	51	633,220.330000	2,845,426.390000
51 - 52	16°22'28"SE	23.84	52	633,227.050000	2,845,403.520000
52 - 53	17°45'30"SE	23.84	53	633,234.320000	2,845,380.820000
53 - 54	18°25'48"SE	73.86	54	633,257.670000	2,845,310.750000
54 - 55	05°51'17"SE	97.25	55	633,267.590000	2,845,214.010000
55 - 56	06°40'13"SE	27.98	56	633,270.840000	2,845,186.220000
56 - 57	08°15'37"SE	27.98	57	633,274.860000	2,845,158.530000
57 - 58	09°51'34"SE	27.97	58	633,279.650000	2,845,130.970000
58 - 59	11°27'30"SE	27.99	59	633,285.210000	2,845,103.540000
59 - 60	13°04'39"SE	27.98	60	633,291.540000	2,845,076.290000
60 - 61	14°40'36"SE	27.98	61	633,298.630000	2,845,049.220000
61 - 62	16°16'18"SE	27.98	62	633,306.470000	2,845,022.360000
62 - 63	17°52'41"SE	27.98	63	633,315.060000	2,844,995.730000
63 - 64	19°30'13"SE	27.98	64	633,324.400000	2,844,969.360000
64 - 65	21°04'16"SE	27.98	65	633,334.460000	2,844,943.250000
65 - 66	22°40'46"SE	27.98	66	633,345.250000	2,844,917.430000
66 - 67	24°18'42"SE	27.98	67	633,356.770000	2,844,891.930000
67 - 68	25°53'47"SE	27.98	68	633,368.990000	2,844,866.760000
68 - 69	27°29'56"SE	27.98	69	633,381.910000	2,844,841.940000
69 - 70	28°17'50"SE	105.77	70	633,432.050000	2,844,748.810000
70 - 71	22°31'23"SE	184.38	71	633,502.680000	2,844,578.490000
71 - 72	22°42'14"SE	8.37	72	633,505.910000	2,844,570.770000
72 - 73	23°29'45"SE	17.46	73	633,512.870000	2,844,554.760000
73 - 74	24°30'32"SE	17.45	74	633,520.110000	2,844,538.880000
74 - 75	25°29'34"SE	17.45	75	633,527.620000	2,844,523.130000
75 - 76	26°30'22"SE	17.45	76	633,535.410000	2,844,507.510000
76 - 77	27°30'17"SE	17.45	77	633,543.470000	2,844,492.030000
77 - 78	28°30'11"SE	17.46	78	633,551.800000	2,844,476.690000
78 - 79	29°29'17"SE	17.45	79	633,560.390000	2,844,461.500000
79 - 80	30°30'07"SE	17.46	80	633,569.250000	2,844,446.460000
80 - 81	31°30'15"SE	17.45	81	633,578.370000	2,844,431.580000
81 - 82	32°26'13"SE	10.27	82	633,583.880000	2,844,422.910000
82 - 83	22°42'35"SE	24.94	83	633,593.510000	2,844,399.900000
83 - 84	24°07'49"SE	24.95	84	633,603.710000	2,844,377.130000
84 - 85	25°34'43"SE	24.94	85	633,614.480000	2,844,354.630000
85 - 86	27°00'23"SE	24.95	86	633,625.810000	2,844,332.400000
86 - 87	28°24'51"SE	24.95	87	633,637.680000	2,844,310.460000
87 - 88	29°51'11"SE	24.95	88	633,650.100000	2,844,288.820000
88 - 89	31°17'40"SE	24.95	89	633,663.060000	2,844,267.500000
89 - 90	32°00'12"SE	99.89	90	633,716.000000	2,844,182.790000
90 - 91	32°47'49"SE	27.23	91	633,730.750000	2,844,159.900000
91 - 92	34°20'37"SE	27.23	92	633,746.110000	2,844,137.420000

Est-PV	Rumbo	Distancia (metros)	Vértice No.-	Coordenadas UTM	
				X	Y
92 - 93	35°53'50"SE	27.22	93	633,762.070000	2,844,115.370000
93 - 94	37°28'48"SE	27.23	94	633,778.640000	2,844,093.760000
94 - 95	39°01'16"SE	27.22	95	633,795.780000	2,844,072.610000
95 - 96	39°48'18"SE	194.77	96	633,920.470000	2,843,922.980000
96 - 97	29°00'03"SE	29.04	97	633,934.550000	2,843,897.580000
97 - 98	15°56'41"SE	120.31	98	633,967.600000	2,843,781.900000
98 - 99	16°41'18"SE	25.42	99	633,974.900000	2,843,757.550000
99 - 100	18°07'42"SE	25.42	100	633,982.810000	2,843,733.390000
100 - 101	19°34'57"SE	25.42	101	633,991.330000	2,843,709.440000
101 - 102	21°02'38"SE	25.43	102	634,000.460000	2,843,685.710000
102 - 103	22°30'31"SE	25.42	103	634,010.190000	2,843,662.230000
103 - 104	23°57'12"SE	25.42	104	634,020.510000	2,843,639.000000
104 - 105	25°24'22"SE	25.43	105	634,031.420000	2,843,616.030000
105 - 106	26°52'39"SE	25.42	106	634,042.910000	2,843,593.360000
106 - 107	28°19'08"SE	25.42	107	634,054.970000	2,843,570.980000
107 - 108	29°03'31"SE	54.48	108	634,081.430000	2,843,523.360000
108 - 109	29°30'59"SE	16.50	109	634,089.560000	2,843,509.000000
109 - 110	30°30'07"SE	17.46	110	634,098.420000	2,843,493.960000
110 - 111	31°30'15"SE	17.45	111	634,107.540000	2,843,479.080000
111 - 112	32°28'43"SE	17.45	112	634,116.910000	2,843,464.360000
112 - 113	33°31'34"SE	17.45	113	634,126.550000	2,843,449.810000
113 - 114	34°28'22"SE	17.46	114	634,136.430000	2,843,435.420000
114 - 115	35°30'39"SE	17.46	115	634,146.570000	2,843,421.210000
115 - 116	36°29'44"SE	17.45	116	634,156.950000	2,843,407.180000
116 - 117	37°30'01"SE	17.45	117	634,167.570000	2,843,393.340000
117 - 118	38°30'40"SE	17.46	118	634,178.440000	2,843,379.680000
118 - 119	39°29'25"SE	17.45	119	634,189.540000	2,843,366.210000
119 - 120	40°30'57"SE	17.46	120	634,200.880000	2,843,352.940000
120 - 121	41°29'30"SE	17.45	121	634,212.440000	2,843,339.870000
121 - 122	42°29'54"SE	8.75	122	634,218.350000	2,843,333.420000
122 - 123	12°30'54"SE	4.57	123	634,219.340000	2,843,328.960000
123 - 124	13°29'12"SE	17.45	124	634,223.410000	2,843,311.990000
124 - 125	14°30'22"SE	17.45	125	634,227.780000	2,843,295.100000
125 - 126	15°31'01"SE	17.46	126	634,232.450000	2,843,278.280000
126 - 127	16°30'15"SE	17.46	127	634,237.410000	2,843,261.540000
127 - 128	17°28'45"SE	17.45	128	634,242.650000	2,843,244.900000
128 - 129	18°30'27"SE	17.45	129	634,248.190000	2,843,228.350000
129 - 130	19°30'13"SE	17.46	130	634,254.020000	2,843,211.890000
130 - 131	20°30'08"SE	17.44	131	634,260.130000	2,843,195.550000
131 - 132	21°30'31"SE	17.46	132	634,266.530000	2,843,179.310000
132 - 133	22°29'46"SE	17.46	133	634,273.210000	2,843,163.180000
133 - 134	23°28'44"SE	17.44	134	634,280.160000	2,843,147.180000
134 - 135	24°30'32"SE	17.45	135	634,287.400000	2,843,131.300000
135 - 136	25°30'30"SE	17.46	136	634,294.920000	2,843,115.540000
136 - 137	26°28'37"SE	17.45	137	634,302.700000	2,843,099.920000
137 - 138	27°30'17"SE	17.45	138	634,310.760000	2,843,084.440000
138 - 139	28°31'07"SE	17.45	139	634,319.090000	2,843,069.110000
139 - 140	29°28'19"SE	17.46	140	634,327.680000	2,843,053.910000

Est-PV	Rumbo	Distancia (metros)	Vértice No.-	Coordenadas UTM	
				X	Y
140 - 141	30°31'07"SE	17.45	141	634,336.540000	2,843,038.880000
141 - 142	31°30'15"SE	17.45	142	634,345.660000	2,843,024.000000
142 - 143	32°30'23"SE	17.45	143	634,355.040000	2,843,009.280000
143 - 144	33°28'50"SE	17.46	144	634,364.670000	2,842,994.720000
144 - 145	34°31'07"SE	17.45	145	634,374.560000	2,842,980.340000
145 - 146	35°29'03"SE	17.45	146	634,384.690000	2,842,966.130000
146 - 147	36°29'44"SE	17.45	147	634,395.070000	2,842,952.100000
147 - 148	37°30'23"SE	17.46	148	634,405.700000	2,842,938.250000
148 - 149	38°29'07"SE	17.45	149	634,416.560000	2,842,924.590000
149 - 150	39°32'11"SE	17.45	150	634,427.670000	2,842,911.130000
150 - 151	40°29'27"SE	17.45	151	634,439.000000	2,842,897.860000
151 - 152	41°29'40"SE	17.46	152	634,450.570000	2,842,884.780000
152 - 153	42°30'52"SE	17.45	153	634,462.360000	2,842,871.920000
153 - 154	43°29'26"SE	17.45	154	634,474.370000	2,842,859.260000
154 - 155	44°29'21"SE	17.45	155	634,486.600000	2,842,846.810000
155 - 156	45°30'38"SE	17.45	156	634,499.050000	2,842,834.580000
156 - 157	46°29'07"SE	17.46	157	634,511.710000	2,842,822.560000
157 - 158	47°30'27"SE	17.45	158	634,524.580000	2,842,810.770000
158 - 159	48°30'29"SE	17.45	159	634,537.650000	2,842,799.210000
159 - 160	49°29'02"SE	17.46	160	634,550.920000	2,842,787.870000
160 - 161	50°30'34"SE	17.45	161	634,564.390000	2,842,776.770000
161 - 162	51°29'19"SE	17.46	162	634,578.050000	2,842,765.900000
162 - 163	52°31'10"SE	17.45	163	634,591.900000	2,842,755.280000
163 - 164	53°29'05"SE	17.44	164	634,605.920000	2,842,744.900000
164 - 165	54°29'20"SE	17.46	165	634,620.130000	2,842,734.760000
165 - 166	55°31'37"SE	17.46	166	634,634.520000	2,842,724.880000
166 - 167	56°28'25"SE	17.45	167	634,649.070000	2,842,715.240000
167 - 168	57°31'16"SE	17.45	168	634,663.790000	2,842,705.870000
168 - 169	58°29'44"SE	17.45	169	634,678.670000	2,842,696.750000
169 - 170	59°29'52"SE	17.46	170	634,693.710000	2,842,687.890000
170 - 171	60°30'42"SE	17.45	171	634,708.900000	2,842,679.300000
171 - 172	61°29'48"SE	17.46	172	634,724.240000	2,842,670.970000
172 - 173	62°29'42"SE	17.45	173	634,739.720000	2,842,662.910000
173 - 174	63°29'37"SE	17.45	174	634,755.340000	2,842,655.120000
174 - 175	64°30'25"SE	17.45	175	634,771.090000	2,842,647.610000
175 - 176	65°29'27"SE	17.45	176	634,786.970000	2,842,640.370000
176 - 177	66°30'14"SE	17.46	177	634,802.980000	2,842,633.410000
177 - 178	67°29'28"SE	17.45	178	634,819.100000	2,842,626.730000
178 - 179	68°29'28"SE	17.46	179	634,835.340000	2,842,620.330000
179 - 180	69°30'33"SE	17.45	180	634,851.690000	2,842,614.220000
180 - 181	70°30'58"SE	17.45	181	634,868.140000	2,842,608.400000
181 - 182	71°29'32"SE	17.45	182	634,884.690000	2,842,602.860000
182 - 183	72°29'56"SE	17.46	183	634,901.340000	2,842,597.610000
183 - 184	73°29'10"SE	17.45	184	634,918.070000	2,842,592.650000
184 - 185	74°30'52"SE	17.45	185	634,934.890000	2,842,587.990000
185 - 186	75°30'07"SE	17.46	186	634,951.790000	2,842,583.620000
186 - 187	76°28'52"SE	17.45	187	634,968.760000	2,842,579.540000
187 - 188	77°31'28"SE	17.45	188	634,985.800000	2,842,575.770000

Est-PV	Rumbo	Distancia (metros)	Vértice No.-	Coordenadas UTM	
				X	Y
188 - 189	78°29'48"SE	17.45	189	635,002.900000	2,842,572.290000
189 - 190	79°30'04"SE	17.45	190	635,020.060000	2,842,569.110000
190 - 191	80°04'57"SE	4.76	191	635,024.750000	2,842,568.290000
191 - 192	80°16'28"SE	66.95	192	635,090.740000	2,842,556.980000
192 - 193	66°44'12"SE	2.33	193	635,092.880000	2,842,556.060000
193 - 194	67°33'50"SE	1.68	194	635,094.430000	2,842,555.420000
194 - 195	45°28'00"SE	6.07	195	635,098.760000	2,842,551.160000
195 - 196	46°29'07"SE	17.46	196	635,111.420000	2,842,539.140000
196 - 197	47°30'27"SE	17.45	197	635,124.290000	2,842,527.350000
197 - 198	48°30'29"SE	17.45	198	635,137.360000	2,842,515.790000
198 - 199	49°29'02"SE	17.46	199	635,150.630000	2,842,504.450000
199 - 200	50°30'34"SE	17.45	200	635,164.100000	2,842,493.350000
200 - 201	51°30'52"SE	17.45	201	635,177.760000	2,842,482.490000
201 - 202	52°29'36"SE	17.46	202	635,191.610000	2,842,471.860000
202 - 203	53°59'13"SE	34.90	203	635,219.840000	2,842,451.340000
203 - 204	55°31'37"SE	17.46	204	635,234.230000	2,842,441.460000
204 - 205	56°30'04"SE	17.45	205	635,248.780000	2,842,431.830000
205 - 206	57°29'36"SE	17.45	206	635,263.500000	2,842,422.450000
206 - 207	58°29'44"SE	17.45	207	635,278.380000	2,842,413.330000
207 - 208	59°29'52"SE	17.46	208	635,293.420000	2,842,404.470000
208 - 209	60°30'42"SE	17.45	209	635,308.610000	2,842,395.880000
209 - 210	61°29'48"SE	17.46	210	635,323.950000	2,842,387.550000
210 - 211	62°29'42"SE	17.45	211	635,339.430000	2,842,379.490000
211 - 212	63°29'37"SE	17.45	212	635,355.050000	2,842,371.700000
212 - 213	64°30'25"SE	17.45	213	635,370.800000	2,842,364.190000
213 - 214	65°29'27"SE	17.45	214	635,386.680000	2,842,356.950000
214 - 215	66°28'16"SE	4.56	215	635,390.860000	2,842,355.130000
215 - 216	77°31'32"SW	5.69	216	635,385.300000	2,842,353.900000
216 - 217	76°30'47"SW	17.45	217	635,368.330000	2,842,349.830000
217 - 218	75°30'07"SW	17.46	218	635,351.430000	2,842,345.460000
218 - 219	74°28'58"SW	17.46	219	635,334.610000	2,842,340.790000
219 - 220	73°31'04"SW	17.45	220	635,317.880000	2,842,335.840000
220 - 221	72°29'56"SW	17.46	221	635,301.230000	2,842,330.590000
221 - 222	71°29'32"SW	17.45	222	635,284.680000	2,842,325.050000
222 - 223	70°29'07"SW	17.45	223	635,268.230000	2,842,319.220000
223 - 224	69°52'21"SW	4.07	224	635,264.410000	2,842,317.820000
224 - 225	69°46'11"SW	148.18	225	635,125.370000	2,842,266.580000
225 - 226	68°56'52"SW	28.12	226	635,099.130000	2,842,256.480000
226 - 227	67°21'57"SW	28.12	227	635,073.180000	2,842,245.660000
227 - 228	65°43'22"SW	28.12	228	635,047.550000	2,842,234.100000
228 - 229	64°08'45"SW	28.11	229	635,022.250000	2,842,221.840000
229 - 230	62°30'19"SW	28.12	230	634,997.310000	2,842,208.860000
230 - 231	60°54'35"SW	28.12	231	634,972.740000	2,842,195.190000
231 - 232	59°17'03"SW	28.11	232	634,948.570000	2,842,180.830000
232 - 233	57°41'00"SW	28.11	233	634,924.810000	2,842,165.800000
233 - 234	56°04'41"SW	28.12	234	634,901.480000	2,842,150.110000
234 - 235	54°28'01"SW	28.12	235	634,878.600000	2,842,133.770000
235 - 236	52°50'55"SW	28.12	236	634,856.190000	2,842,116.790000

Est-PV	Rumbo	Distancia (metros)	Vértice No.-	Coordenadas UTM	
				X	Y
236 - 237	51°15'03"SW	28.12	237	634,834.260000	2,842,099.190000
237 - 238	49°37'50"SW	28.11	238	634,812.840000	2,842,080.980000
238 - 239	48°00'46"SW	28.12	239	634,791.940000	2,842,062.170000
239 - 240	47°12'47"SW	164.23	240	634,671.410000	2,841,950.610000
240 - 241	46°26'30"SW	26.98	241	634,651.860000	2,841,932.020000
241 - 242	44°53'41"SW	26.98	242	634,632.820000	2,841,912.910000
242 - 243	43°20'52"SW	26.98	243	634,614.300000	2,841,893.290000
243 - 244	41°47'57"SW	26.98	244	634,596.320000	2,841,873.180000
244 - 245	40°15'54"SW	26.98	245	634,578.880000	2,841,852.590000
245 - 246	38°41'46"SW	26.98	246	634,562.010000	2,841,831.530000
246 - 247	37°10'01"SW	26.98	247	634,545.710000	2,841,810.030000
247 - 248	35°37'00"SW	26.98	248	634,530.000000	2,841,788.100000
248 - 249	34°05'26"SW	26.98	249	634,514.880000	2,841,765.760000
249 - 250	32°31'47"SW	26.98	250	634,500.370000	2,841,743.010000
250 - 251	30°58'02"SW	26.98	251	634,486.490000	2,841,719.880000
251 - 252	29°26'02"SW	26.98	252	634,473.230000	2,841,696.380000
252 - 253	27°53'06"SW	26.98	253	634,460.610000	2,841,672.530000
253 - 254	26°21'56"SW	26.98	254	634,448.630000	2,841,648.360000
254 - 255	24°46'46"SW	26.98	255	634,437.320000	2,841,623.860000
255 - 256	23°15'25"SW	26.97	256	634,426.670000	2,841,599.080000
256 - 257	21°42'24"SW	26.98	257	634,416.690000	2,841,574.010000
257 - 258	20°09'39"SW	26.98	258	634,407.390000	2,841,548.680000
258 - 259	18°36'58"SW	26.97	259	634,398.780000	2,841,523.120000
259 - 260	17°03'54"SW	26.99	260	634,390.860000	2,841,497.320000
260 - 261	15°31'30"SW	26.97	261	634,383.640000	2,841,471.330000
261 - 262	14°45'06"SW	121.78	262	634,352.630000	2,841,353.560000
262 - 263	14°22'33"SW	13.09	263	634,349.380000	2,841,340.880000
263 - 264	13°29'12"SW	17.45	264	634,345.310000	2,841,323.910000
264 - 265	12°30'26"SW	17.45	265	634,341.530000	2,841,306.870000
265 - 266	11°30'11"SW	17.45	266	634,338.050000	2,841,289.770000
266 - 267	10°29'55"SW	17.45	267	634,334.870000	2,841,272.610000
267 - 268	09°29'40"SW	17.46	268	634,331.990000	2,841,255.390000
268 - 269	08°30'05"SW	17.45	269	634,329.410000	2,841,238.130000
269 - 270	07°30'28"SW	17.45	270	634,327.130000	2,841,220.830000
270 - 271	06°28'53"SW	17.45	271	634,325.160000	2,841,203.490000
271 - 272	05°31'27"SW	17.45	272	634,323.480000	2,841,186.120000
272 - 273	04°30'06"SW	17.45	273	634,322.110000	2,841,168.720000
273 - 274	03°28'55"SW	17.45	274	634,321.050000	2,841,151.300000
274 - 275	02°29'42"SW	17.46	275	634,320.290000	2,841,133.860000
275 - 276	01°29'34"SW	11.51	276	634,319.990000	2,841,122.350000
276 - 277	28°32'55"SW	8.14	277	634,316.100000	2,841,115.200000
277 - 278	27°29'22"SW	17.46	278	634,308.040000	2,841,099.710000
278 - 279	26°31'15"SW	17.45	279	634,300.250000	2,841,084.100000
279 - 280	25°28'43"SW	17.46	280	634,292.740000	2,841,068.340000
280 - 281	24°30'32"SW	17.45	281	634,285.500000	2,841,052.460000
281 - 282	23°30'32"SW	17.45	282	634,278.540000	2,841,036.460000
282 - 283	22°29'46"SW	17.46	283	634,271.860000	2,841,020.330000
283 - 284	21°28'41"SW	17.45	284	634,265.470000	2,841,004.090000

Est-PV	Rumbo	Distancia (metros)	Vértice No.-	Coordenadas UTM	
				X	Y
284 - 285	20°29'26"SW	17.45	285	634,259.360000	2,840,987.740000
285 - 286	19°30'52"SW	17.45	286	634,253.530000	2,840,971.290000
286 - 287	18°30'31"SW	14.74	287	634,248.850000	2,840,957.310000
287 - 288	41°19'27"SW	24.93	288	634,232.390000	2,840,938.590000
288 - 289	39°54'20"SW	24.92	289	634,216.400000	2,840,919.470000
289 - 290	39°10'43"SW	51.03	290	634,184.160000	2,840,879.910000
290 - 291	54°29'31"SW	4.46	291	634,180.530000	2,840,877.320000
291 - 292	53°30'15"SW	17.45	292	634,166.500000	2,840,866.940000
292 - 293	52°29'58"SW	17.45	293	634,152.660000	2,840,856.320000
293 - 294	51°29'19"SW	17.46	294	634,139.000000	2,840,845.450000
294 - 295	50°30'34"SW	17.45	295	634,125.530000	2,840,834.350000
295 - 296	49°29'02"SW	17.46	296	634,112.260000	2,840,823.010000
296 - 297	48°30'29"SW	17.45	297	634,099.190000	2,840,811.450000
297 - 298	47°30'27"SW	17.45	298	634,086.320000	2,840,799.660000
298 - 299	46°30'33"SW	17.45	299	634,073.660000	2,840,787.650000
299 - 300	45°29'14"SW	17.46	300	634,061.210000	2,840,775.410000
300 - 301	44°29'21"SW	17.45	301	634,048.980000	2,840,762.960000
301 - 302	43°30'52"SW	17.46	302	634,036.960000	2,840,750.300000
302 - 303	42°30'52"SW	17.45	303	634,025.170000	2,840,737.440000
303 - 304	41°28'11"SW	17.46	304	634,013.610000	2,840,724.360000
304 - 305	40°30'57"SW	17.46	305	634,002.270000	2,840,711.090000
305 - 306	39°30'40"SW	17.45	306	633,991.170000	2,840,697.630000
306 - 307	38°29'07"SW	17.45	307	633,980.310000	2,840,683.970000
307 - 308	37°30'23"SW	17.46	308	633,969.680000	2,840,670.120000
308 - 309	36°29'44"SW	17.45	309	633,959.300000	2,840,656.090000
309 - 310	35°29'03"SW	17.45	310	633,949.170000	2,840,641.880000
310 - 311	34°31'07"SW	17.45	311	633,939.280000	2,840,627.500000
311 - 312	33°28'50"SW	17.46	312	633,929.650000	2,840,612.940000
312 - 313	32°30'23"SW	17.45	313	633,920.270000	2,840,598.220000
313 - 314	31°30'15"SW	17.45	314	633,911.150000	2,840,583.340000
314 - 315	30°31'07"SW	17.45	315	633,902.290000	2,840,568.310000
315 - 316	29°28'19"SW	17.46	316	633,893.700000	2,840,553.110000
316 - 317	28°31'07"SW	17.45	317	633,885.370000	2,840,537.780000
317 - 318	27°30'17"SW	17.45	318	633,877.310000	2,840,522.300000
318 - 319	26°30'22"SW	17.45	319	633,869.520000	2,840,506.680000
319 - 320	25°28'43"SW	17.46	320	633,862.010000	2,840,490.920000
320 - 321	24°30'32"SW	17.45	321	633,854.770000	2,840,475.040000
321 - 322	23°30'32"SW	17.45	322	633,847.810000	2,840,459.040000
322 - 323	22°29'46"SW	17.46	323	633,841.130000	2,840,442.910000
323 - 324	21°28'41"SW	17.45	324	633,834.740000	2,840,426.670000
324 - 325	20°30'08"SW	17.44	325	633,828.630000	2,840,410.330000
325 - 326	19°30'13"SW	17.46	326	633,822.800000	2,840,393.870000
326 - 327	18°30'27"SW	17.45	327	633,817.260000	2,840,377.320000
327 - 328	17°30'38"SW	17.45	328	633,812.010000	2,840,360.680000
328 - 329	16°28'22"SW	17.46	329	633,807.060000	2,840,343.940000
329 - 330	15°31'01"SW	17.46	330	633,802.390000	2,840,327.120000
330 - 331	14°30'22"SW	17.45	331	633,798.020000	2,840,310.230000
331 - 332	13°29'12"SW	17.45	332	633,793.950000	2,840,293.260000

Est-PV	Rumbo	Distancia (metros)	Vértice No.-	Coordenadas UTM	
				X	Y
332 - 333	12°35'34"SW	17.43	333	633,790.150000	2,840,276.250000
333 - 334	54°40'34"SW	14.01	334	633,778.720000	2,840,268.150000
334 - 335	53°30'15"SW	17.45	335	633,764.690000	2,840,257.770000
335 - 336	52°31'10"SW	17.45	336	633,750.840000	2,840,247.150000
336 - 337	51°29'19"SW	17.46	337	633,737.180000	2,840,236.280000
337 - 338	50°29'19"SW	17.45	338	633,723.720000	2,840,225.180000
338 - 339	49°31'49"SW	17.46	339	633,710.440000	2,840,213.850000
339 - 340	48°29'01"SW	17.46	340	633,697.370000	2,840,202.280000
340 - 341	47°30'27"SW	17.45	341	633,684.500000	2,840,190.490000
341 - 342	46°30'33"SW	17.45	342	633,671.840000	2,840,178.480000
342 - 343	45°27'51"SW	17.45	343	633,659.400000	2,840,166.240000
343 - 344	44°30'45"SW	17.46	344	633,647.160000	2,840,153.790000
344 - 345	43°29'26"SW	17.45	345	633,635.150000	2,840,141.130000
345 - 346	42°30'52"SW	17.45	346	633,623.360000	2,840,128.270000
346 - 347	41°29'40"SW	17.46	347	633,611.790000	2,840,115.190000
347 - 348	40°29'27"SW	17.45	348	633,600.460000	2,840,101.920000
348 - 349	39°30'40"SW	17.45	349	633,589.360000	2,840,088.460000
349 - 350	38°30'40"SW	17.46	350	633,578.490000	2,840,074.800000
350 - 351	37°28'49"SW	17.45	351	633,567.870000	2,840,060.950000
351 - 352	36°29'44"SW	17.45	352	633,557.490000	2,840,046.920000
352 - 353	35°30'39"SW	17.46	353	633,547.350000	2,840,032.710000
353 - 354	34°29'29"SW	17.45	354	633,537.470000	2,840,018.330000
354 - 355	33°30'29"SW	17.46	355	633,527.830000	2,840,003.770000
355 - 356	32°30'23"SW	17.45	356	633,518.450000	2,839,989.050000
356 - 357	31°28'34"SW	17.45	357	633,509.340000	2,839,974.170000
357 - 358	30°31'07"SW	17.45	358	633,500.480000	2,839,959.140000
358 - 359	29°31'00"SW	17.46	359	633,491.880000	2,839,943.950000
359 - 360	28°28'27"SW	17.45	360	633,483.560000	2,839,928.610000
360 - 361	27°30'17"SW	17.45	361	633,475.500000	2,839,913.130000
361 - 362	26°30'22"SW	17.45	362	633,467.710000	2,839,897.510000
362 - 363	25°28'43"SW	17.46	363	633,460.200000	2,839,881.750000
363 - 364	24°30'32"SW	17.45	364	633,452.960000	2,839,865.870000
364 - 365	23°30'32"SW	17.45	365	633,446.000000	2,839,849.870000
365 - 366	22°29'46"SW	17.46	366	633,439.320000	2,839,833.740000
366 - 367	21°30'31"SW	17.46	367	633,432.920000	2,839,817.500000
367 - 368	20°30'08"SW	17.44	368	633,426.810000	2,839,801.160000
368 - 369	19°30'13"SW	17.46	369	633,420.980000	2,839,784.700000
369 - 370	18°28'35"SW	17.45	370	633,415.450000	2,839,768.150000
370 - 371	17°30'38"SW	17.45	371	633,410.200000	2,839,751.510000
371 - 372	16°30'15"SW	17.46	372	633,405.240000	2,839,734.770000
372 - 373	15°29'07"SW	17.45	373	633,400.580000	2,839,717.950000
373 - 374	14°30'22"SW	17.45	374	633,396.210000	2,839,701.060000
374 - 375	13°31'07"SW	17.45	375	633,392.130000	2,839,684.090000
375 - 376	12°28'31"SW	17.45	376	633,388.360000	2,839,667.050000
376 - 377	11°29'47"SW	17.46	377	633,384.880000	2,839,649.940000
377 - 378	10°29'55"SW	17.45	378	633,381.700000	2,839,632.780000
378 - 379	09°31'56"SW	17.45	379	633,378.810000	2,839,615.570000
379 - 380	08°30'05"SW	17.45	380	633,376.230000	2,839,598.310000

Est-PV	Rumbo	Distancia (metros)	Vértice No.-	Coordenadas UTM	
				X	Y
380 - 381	07°28'15"SW	17.46	381	633,373.960000	2,839,581.000000
381 - 382	06°30'51"SW	17.45	382	633,371.980000	2,839,563.660000
382 - 383	05°28'32"SW	4.61	383	633,371.540000	2,839,559.070000
383 - 384	41°29'47"SW	6.94	384	633,366.940000	2,839,553.870000
384 - 385	40°30'57"SW	17.46	385	633,355.600000	2,839,540.600000
385 - 386	39°29'25"SW	17.45	386	633,344.500000	2,839,527.130000
386 - 387	38°29'07"SW	17.45	387	633,333.640000	2,839,513.470000
387 - 388	37°31'35"SW	17.45	388	633,323.010000	2,839,499.630000
388 - 389	36°29'44"SW	17.45	389	633,312.630000	2,839,485.600000
389 - 390	35°29'03"SW	17.45	390	633,302.500000	2,839,471.390000
390 - 391	34°33'33"SW	6.40	391	633,298.870000	2,839,466.120000
391 - 392	64°30'22"SW	10.52	392	633,289.370000	2,839,461.590000
392 - 393	63°29'37"SW	17.45	393	633,273.750000	2,839,453.800000
393 - 394	62°29'42"SW	17.45	394	633,258.270000	2,839,445.740000
394 - 395	61°29'48"SW	17.46	395	633,242.930000	2,839,437.410000
395 - 396	60°45'12"SW	8.70	396	633,235.340000	2,839,433.160000
396 - 397	60°30'08"SW	73.60	397	633,171.280000	2,839,396.920000
397 - 398	59°41'27"SW	28.22	398	633,146.920000	2,839,382.680000
398 - 399	58°04'27"SW	28.19	399	633,122.990000	2,839,367.770000
399 - 400	56°27'02"SW	28.21	400	633,099.480000	2,839,352.180000
400 - 401	54°50'41"SW	28.20	401	633,076.420000	2,839,335.940000
401 - 402	53°14'37"SW	28.21	402	633,053.820000	2,839,319.060000
402 - 403	51°37'21"SW	28.20	403	633,031.710000	2,839,301.550000
403 - 404	49°58'33"SW	28.21	404	633,010.110000	2,839,283.410000
404 - 405	48°23'30"SW	28.21	405	632,989.020000	2,839,264.680000
405 - 406	46°45'11"SW	28.20	406	632,968.480000	2,839,245.360000
406 - 407	45°09'28"SW	28.21	407	632,948.480000	2,839,225.470000
407 - 408	43°32'05"SW	28.21	408	632,929.050000	2,839,205.020000
408 - 409	41°54'36"SW	28.21	409	632,910.210000	2,839,184.030000
409 - 410	40°17'49"SW	28.20	410	632,891.970000	2,839,162.520000
410 - 411	38°40'55"SW	28.21	411	632,874.340000	2,839,140.500000
411 - 412	37°04'23"SW	28.20	412	632,857.340000	2,839,118.000000
412 - 413	35°26'52"SW	28.21	413	632,840.980000	2,839,095.020000
413 - 414	33°50'31"SW	28.21	414	632,825.270000	2,839,071.590000
414 - 415	32°12'28"SW	28.20	415	632,810.240000	2,839,047.730000
415 - 416	30°36'42"SW	28.20	416	632,795.880000	2,839,023.460000
416 - 417	28°58'53"SW	28.21	417	632,782.210000	2,838,998.780000
417 - 418	27°22'58"SW	28.20	418	632,769.240000	2,838,973.740000
418 - 419	25°44'18"SW	28.21	419	632,756.990000	2,838,948.330000
419 - 420	24°08'53"SW	28.21	420	632,745.450000	2,838,922.590000
420 - 421	22°31'05"SW	28.20	421	632,734.650000	2,838,896.540000
421 - 422	20°54'54"SW	28.21	422	632,724.580000	2,838,870.190000
422 - 423	19°17'44"SW	28.20	423	632,715.260000	2,838,843.570000
423 - 424	17°40'13"SW	28.20	424	632,706.700000	2,838,816.700000
424 - 425	16°03'05"SW	28.21	425	632,698.900000	2,838,789.590000
425 - 426	14°27'18"SW	28.20	426	632,691.860000	2,838,762.280000
426 - 427	12°49'26"SW	28.20	427	632,685.600000	2,838,734.780000

Est-PV	Rumbo	Distancia (metros)	Vértice No.-	Coordenadas UTM	
				X	Y
427 - 428	12°01'03"SW	131.31	428	632,658.260000	2,838,606.350000
428 - 429	12°43'27"SW	0.32	429	632,658.190000	2,838,606.040000
429 - 430	11°29'47"SW	17.46	430	632,654.710000	2,838,588.930000
430 - 431	10°30'15"SW	9.76	431	632,652.930000	2,838,579.330000
431 - 432	87°57'13"NW	175.88	432	632,477.160000	2,838,585.610000
432 - 433	88°44'21"NW	27.73	433	632,449.440000	2,838,586.220000
433 - 434	89°38'55"SW	27.73	434	632,421.710000	2,838,586.050000
434 - 435	88°04'39"SW	27.73	435	632,394.000000	2,838,585.120000
435 - 436	86°29'03"SW	27.72	436	632,366.330000	2,838,583.420000
436 - 437	84°54'37"SW	27.73	437	632,338.710000	2,838,580.960000
437 - 438	83°17'15"SW	27.72	438	632,311.180000	2,838,577.720000
438 - 439	81°43'36"SW	27.73	439	632,283.740000	2,838,573.730000
439 - 440	80°08'12"SW	27.73	440	632,256.420000	2,838,568.980000
440 - 441	78°32'09"SW	27.72	441	632,229.250000	2,838,563.470000
441 - 442	76°57'04"SW	27.73	442	632,202.240000	2,838,557.210000
442 - 443	75°31'56"SW	28.02	443	632,175.110000	2,838,550.210000
443 - 444	73°35'34"SW	27.44	444	632,148.790000	2,838,542.460000
444 - 445	72°11'32"SW	27.73	445	632,122.390000	2,838,533.980000
445 - 446	70°35'52"SW	27.72	446	632,096.240000	2,838,524.770000
446 - 447	69°00'57"SW	27.73	447	632,070.350000	2,838,514.840000
447 - 448	67°24'42"SW	27.73	448	632,044.750000	2,838,504.190000
448 - 449	65°49'47"SW	27.72	449	632,019.460000	2,838,492.840000
449 - 450	64°14'20"SW	27.73	450	631,994.490000	2,838,480.790000
450 - 451	62°40'04"SW	27.73	451	631,969.860000	2,838,468.060000
451 - 452	61°03'35"SW	27.73	452	631,945.590000	2,838,454.640000
452 - 453	59°28'32"SW	27.72	453	631,921.710000	2,838,440.560000
453 - 454	57°53'30"SW	27.73	454	631,898.220000	2,838,425.820000
454 - 455	56°17'54"SW	27.72	455	631,875.160000	2,838,410.440000
455 - 456	54°43'00"SW	27.73	456	631,852.520000	2,838,394.420000
456 - 457	53°06'33"SW	27.72	457	631,830.350000	2,838,377.780000
457 - 458	51°32'48"SW	27.72	458	631,808.640000	2,838,360.540000
458 - 459	49°57'32"SW	27.73	459	631,787.410000	2,838,342.700000
459 - 460	48°20'51"SW	27.73	460	631,766.690000	2,838,324.270000
460 - 461	46°46'06"SW	27.72	461	631,746.490000	2,838,305.280000
461 - 462	45°11'23"SW	27.73	462	631,726.820000	2,838,285.740000
462 - 463	43°34'55"SW	27.72	463	631,707.710000	2,838,265.660000
463 - 464	42°47'51"SW	951.81	464	631,061.040000	2,837,567.260000
464 - 465	83°17'23"NW	77.62	465	630,983.950000	2,837,576.330000
465 - 466	72°38'54"NW	152.03	466	630,838.840000	2,837,621.670000
466 - 467	00°25'12"NW	4.09	467	630,838.810000	2,837,625.760000
467 - 468	01°30'36"NW	17.46	468	630,838.350000	2,837,643.210000
468 - 469	02°29'48"NW	17.45	469	630,837.590000	2,837,660.640000
469 - 470	03°30'53"NW	17.45	470	630,836.520000	2,837,678.060000
470 - 471	04°30'06"NW	17.45	471	630,835.150000	2,837,695.460000
471 - 472	05°29'18"NW	17.46	472	630,833.480000	2,837,712.840000
472 - 473	06°28'53"NW	17.45	473	630,831.510000	2,837,730.180000
473 - 474	07°30'28"NW	17.45	474	630,829.230000	2,837,747.480000

Est-PV	Rumbo	Distancia (metros)	Vértice No.-	Coordenadas UTM	
				X	Y
474 - 475	08°30'05"NW	17.45	475	630,826.650000	2,837,764.740000
475 - 476	09°29'40"NW	17.46	476	630,823.770000	2,837,781.960000
476 - 477	10°29'55"NW	17.45	477	630,820.590000	2,837,799.120000
477 - 478	11°30'11"NW	17.45	478	630,817.110000	2,837,816.220000
478 - 479	12°30'26"NW	17.45	479	630,813.330000	2,837,833.260000
479 - 480	13°31'07"NW	17.45	480	630,809.250000	2,837,850.230000
480 - 481	14°27'58"NW	17.45	481	630,804.890000	2,837,867.130000
481 - 482	15°31'33"NW	17.45	482	630,800.220000	2,837,883.940000
482 - 483	16°30'15"NW	17.46	483	630,795.260000	2,837,900.680000
483 - 484	17°28'45"NW	17.45	484	630,790.020000	2,837,917.320000
484 - 485	18°29'49"NW	17.46	485	630,784.480000	2,837,933.880000
485 - 486	19°30'52"NW	17.45	486	630,778.650000	2,837,950.330000
486 - 487	20°30'08"NW	17.44	487	630,772.540000	2,837,966.670000
487 - 488	21°30'31"NW	17.46	488	630,766.140000	2,837,982.910000
488 - 489	22°29'46"NW	17.46	489	630,759.460000	2,837,999.040000
489 - 490	23°30'32"NW	17.45	490	630,752.500000	2,838,015.040000
490 - 491	24°27'56"NW	17.46	491	630,745.270000	2,838,030.930000
491 - 492	25°17'39"NW	9.48	492	630,741.220000	2,838,039.500000
492 - 493	25°32'10"NW	15.19	493	630,734.670000	2,838,053.210000
493 - 494	11°29'03"NW	11.60	494	630,732.360000	2,838,064.580000
494 - 495	12°30'26"NW	17.45	495	630,728.580000	2,838,081.620000
495 - 496	13°31'07"NW	17.45	496	630,724.500000	2,838,098.590000
496 - 497	14°29'52"NW	17.46	497	630,720.130000	2,838,115.490000
497 - 498	15°29'07"NW	17.45	498	630,715.470000	2,838,132.310000
498 - 499	16°30'49"NW	17.45	499	630,710.510000	2,838,149.040000
499 - 500	17°30'38"NW	17.45	500	630,705.260000	2,838,165.680000
500 - 501	18°27'57"NW	17.46	501	630,699.730000	2,838,182.240000
501 - 502	19°30'52"NW	17.45	502	630,693.900000	2,838,198.690000
502 - 503	20°19'23"NW	0.29	503	630,693.800000	2,838,198.960000
503 - 504	20°00'53"NW	139.69	504	630,645.990000	2,838,330.210000
504 - 505	20°30'18"NW	17.16	505	630,639.980000	2,838,346.280000
505 - 506	21°30'31"NW	17.46	506	630,633.580000	2,838,362.520000
506 - 507	22°30'31"NW	17.45	507	630,626.900000	2,838,378.640000
507 - 508	23°29'45"NW	17.46	508	630,619.940000	2,838,394.650000
508 - 509	24°30'32"NW	17.45	509	630,612.700000	2,838,410.530000
509 - 510	25°29'34"NW	17.45	510	630,605.190000	2,838,426.280000
510 - 511	26°30'22"NW	17.45	511	630,597.400000	2,838,441.900000
511 - 512	27°30'17"NW	17.45	512	630,589.340000	2,838,457.380000
512 - 513	28°30'11"NW	17.46	513	630,581.010000	2,838,472.720000
513 - 514	29°29'17"NW	17.45	514	630,572.420000	2,838,487.910000
514 - 515	30°30'07"NW	17.46	515	630,563.560000	2,838,502.950000
515 - 516	31°30'15"NW	17.45	516	630,554.440000	2,838,517.830000
516 - 517	32°28'43"NW	17.45	517	630,545.070000	2,838,532.550000
517 - 518	33°30'29"NW	17.46	518	630,535.430000	2,838,547.110000
518 - 519	34°29'29"NW	17.45	519	630,525.550000	2,838,561.490000
519 - 520	35°30'39"NW	17.46	520	630,515.410000	2,838,575.700000
520 - 521	36°29'44"NW	17.45	521	630,505.030000	2,838,589.730000

Est-PV	Rumbo	Distancia (metros)	Vértice No.-	Coordenadas UTM	
				X	Y
521 - 522	37°30'01"NW	17.45	522	630,494.410000	2,838,603.570000
522 - 523	38°30'40"NW	17.46	523	630,483.540000	2,838,617.230000
523 - 524	39°29'25"NW	17.45	524	630,472.440000	2,838,630.700000
524 - 525	40°30'57"NW	17.46	525	630,461.100000	2,838,643.970000
525 - 526	41°29'30"NW	17.45	526	630,449.540000	2,838,657.040000
526 - 527	42°29'32"NW	17.45	527	630,437.750000	2,838,669.910000
527 - 528	43°30'52"NW	17.46	528	630,425.730000	2,838,682.570000
528 - 529	44°29'21"NW	17.45	529	630,413.500000	2,838,695.020000
529 - 530	45°30'38"NW	17.45	530	630,401.050000	2,838,707.250000
530 - 531	46°29'07"NW	17.46	531	630,388.390000	2,838,719.270000
531 - 532	47°29'07"NW	17.45	532	630,375.530000	2,838,731.060000
532 - 533	48°31'48"NW	17.46	533	630,362.450000	2,838,742.620000
533 - 534	49°29'02"NW	17.46	534	630,349.180000	2,838,753.960000
534 - 535	50°29'19"NW	17.45	535	630,335.720000	2,838,765.060000
535 - 536	51°30'52"NW	17.45	536	630,322.060000	2,838,775.920000
536 - 537	52°29'36"NW	17.46	537	630,308.210000	2,838,786.550000
537 - 538	53°30'15"NW	17.45	538	630,294.180000	2,838,796.930000
538 - 539	54°29'20"NW	17.46	539	630,279.970000	2,838,807.070000
539 - 540	55°30'30"NW	17.45	540	630,265.590000	2,838,816.950000
540 - 541	56°31'09"NW	17.46	541	630,251.030000	2,838,826.580000
541 - 542	57°29'36"NW	17.45	542	630,236.310000	2,838,835.960000
542 - 543	58°29'44"NW	17.45	543	630,221.430000	2,838,845.080000
543 - 544	59°29'52"NW	17.46	544	630,206.390000	2,838,853.940000
544 - 545	60°30'42"NW	17.45	545	630,191.200000	2,838,862.530000
545 - 546	61°28'52"NW	17.45	546	630,175.870000	2,838,870.860000
546 - 547	62°29'42"NW	17.45	547	630,160.390000	2,838,878.920000
547 - 548	63°30'16"NW	11.05	548	630,150.500000	2,838,883.850000
548 - 549	43°27'29"NW	3.42	549	630,148.150000	2,838,886.330000
549 - 550	44°30'45"NW	17.46	550	630,135.910000	2,838,898.780000
550 - 551	45°30'38"NW	17.45	551	630,123.460000	2,838,911.010000
551 - 552	46°30'33"NW	17.45	552	630,110.800000	2,838,923.020000
552 - 553	47°27'40"NW	17.45	553	630,097.940000	2,838,934.820000
553 - 554	48°31'48"NW	17.46	554	630,084.860000	2,838,946.380000
554 - 555	49°30'32"NW	17.45	555	630,071.590000	2,838,957.710000
555 - 556	50°27'48"NW	17.45	556	630,058.130000	2,838,968.820000
556 - 557	51°30'52"NW	17.45	557	630,044.470000	2,838,979.680000
557 - 558	52°29'36"NW	17.46	558	630,030.620000	2,838,990.310000
558 - 559	53°30'15"NW	17.45	559	630,016.590000	2,839,000.690000
559 - 560	54°30'56"NW	17.45	560	630,002.380000	2,839,010.820000
560 - 561	55°28'52"NW	17.45	561	629,988.000000	2,839,020.710000
561 - 562	56°31'09"NW	17.46	562	629,973.440000	2,839,030.340000
562 - 563	57°29'36"NW	17.45	563	629,958.720000	2,839,039.720000
563 - 564	58°29'44"NW	17.45	564	629,943.840000	2,839,048.840000
564 - 565	59°25'51"NW	17.42	565	629,928.840000	2,839,057.700000
565 - 566	60°33'36"NW	17.48	566	629,913.620000	2,839,066.290000
566 - 567	61°29'48"NW	17.46	567	629,898.280000	2,839,074.620000
567 - 568	62°29'42"NW	17.45	568	629,882.800000	2,839,082.680000
568 - 569	63°31'22"NW	17.45	569	629,867.180000	2,839,090.460000

Est-PV	Rumbo	Distancia (metros)	Vértice No.-	Coordenadas UTM	
				X	Y
569 - 570	64°29'29"NW	17.46	570	629,851.420000	2,839,097.980000
570 - 571	65°29'27"NW	17.45	571	629,835.540000	2,839,105.220000
571 - 572	66°29'27"NW	17.45	572	629,819.540000	2,839,112.180000
572 - 573	67°32'02"NW	17.45	573	629,803.410000	2,839,118.850000
573 - 574	68°29'28"NW	17.46	574	629,787.170000	2,839,125.250000
574 - 575	69°29'51"NW	17.44	575	629,770.830000	2,839,131.360000
575 - 576	70°29'46"NW	17.46	576	629,754.370000	2,839,137.190000
576 - 577	71°29'32"NW	17.45	577	629,737.820000	2,839,142.730000
577 - 578	72°29'21"NW	17.45	578	629,721.180000	2,839,147.980000
578 - 579	73°31'37"NW	17.46	579	629,704.440000	2,839,152.930000
579 - 580	74°28'58"NW	17.46	580	629,687.620000	2,839,157.600000
580 - 581	75°29'37"NW	17.45	581	629,670.730000	2,839,161.970000
581 - 582	76°30'47"NW	17.45	582	629,653.760000	2,839,166.040000
582 - 583	77°29'33"NW	17.45	583	629,636.720000	2,839,169.820000
583 - 584	78°16'29"NW	9.20	584	629,627.710000	2,839,171.690000
584 - 585	78°31'39"NW	102.47	585	629,527.290000	2,839,192.070000
585 - 586	79°17'02"NW	26.68	586	629,501.080000	2,839,197.030000
586 - 587	80°49'50"NW	26.67	587	629,474.750000	2,839,201.280000
587 - 588	82°21'10"NW	26.68	588	629,448.310000	2,839,204.830000
588 - 589	83°51'58"NW	26.67	589	629,421.790000	2,839,207.680000
589 - 590	85°23'55"NW	26.68	590	629,395.200000	2,839,209.820000
590 - 591	86°56'55"NW	26.68	591	629,368.560000	2,839,211.240000
591 - 592	88°27'12"NW	26.68	592	629,341.890000	2,839,211.960000
592 - 593	90°00'00"NW	26.67	593	629,315.220000	2,839,211.960000
593 - 594	88°29'47"SW	26.68	594	629,288.550000	2,839,211.260000
594 - 595	86°56'51"SW	26.67	595	629,261.920000	2,839,209.840000
595 - 596	85°25'12"SW	26.68	596	629,235.330000	2,839,207.710000
596 - 597	83°53'23"SW	26.68	597	629,208.800000	2,839,204.870000
597 - 598	82°22'26"SW	26.68	598	629,182.360000	2,839,201.330000
598 - 599	80°49'50"SW	26.67	599	629,156.030000	2,839,197.080000
599 - 600	79°19'34"SW	26.67	600	629,129.820000	2,839,192.140000
600 - 601	78°32'41"SW	112.99	601	629,019.080000	2,839,169.700000
601 - 602	78°15'57"SW	9.54	602	629,009.740000	2,839,167.760000
602 - 603	77°29'33"SW	17.45	603	628,992.700000	2,839,163.980000
603 - 604	76°30'47"SW	17.45	604	628,975.730000	2,839,159.910000
604 - 605	75°30'07"SW	17.46	605	628,958.830000	2,839,155.540000
605 - 606	74°30'52"SW	17.45	606	628,942.010000	2,839,150.880000
606 - 607	73°29'10"SW	17.45	607	628,925.280000	2,839,145.920000
607 - 608	72°29'21"SW	17.45	608	628,908.640000	2,839,140.670000
608 - 609	71°30'10"SW	17.46	609	628,892.080000	2,839,135.130000
609 - 610	70°30'58"SW	17.45	610	628,875.630000	2,839,129.310000
610 - 611	69°28'42"SW	17.46	611	628,859.280000	2,839,123.190000
611 - 612	68°30'34"SW	17.44	612	628,843.050000	2,839,116.800000
612 - 613	67°30'13"SW	17.46	613	628,826.920000	2,839,110.120000
613 - 614	66°29'27"SW	17.45	614	628,810.920000	2,839,103.160000
614 - 615	65°30'16"SW	17.46	615	628,795.030000	2,839,095.920000
615 - 616	64°30'25"SW	17.45	616	628,779.280000	2,839,088.410000

Est-PV	Rumbo	Distancia (metros)	Vértice No.-	Coordenadas UTM	
				X	Y
616 - 617	63°29'37"SW	17.45	617	628,763.660000	2,839,080.620000
617 - 618	62°29'42"SW	17.45	618	628,748.180000	2,839,072.560000
618 - 619	61°29'48"SW	17.46	619	628,732.840000	2,839,064.230000
619 - 620	60°30'42"SW	17.45	620	628,717.650000	2,839,055.640000
620 - 621	59°29'52"SW	17.46	621	628,702.610000	2,839,046.780000
621 - 622	58°29'44"SW	17.45	622	628,687.730000	2,839,037.660000
622 - 623	57°29'36"SW	17.45	623	628,673.010000	2,839,028.280000
623 - 624	56°30'04"SW	17.45	624	628,658.460000	2,839,018.650000
624 - 625	55°30'30"SW	17.45	625	628,644.080000	2,839,008.770000
625 - 626	54°29'20"SW	17.46	626	628,629.870000	2,838,998.630000
626 - 627	53°30'15"SW	17.45	627	628,615.840000	2,838,988.250000
627 - 628	52°31'10"SW	17.45	628	628,601.990000	2,838,977.630000
628 - 629	51°29'19"SW	17.46	629	628,588.330000	2,838,966.760000
629 - 630	50°30'34"SW	17.45	630	628,574.860000	2,838,955.660000
630 - 631	49°29'02"SW	17.46	631	628,561.590000	2,838,944.320000
631 - 632	48°30'29"SW	17.45	632	628,548.520000	2,838,932.760000
632 - 633	47°30'27"SW	17.45	633	628,535.650000	2,838,920.970000
633 - 634	46°29'07"SW	17.46	634	628,522.990000	2,838,908.950000
634 - 635	45°29'12"SW	7.49	635	628,517.650000	2,838,903.700000
635 - 636	33°41'24"NW	1.41	636	628,516.870000	2,838,904.870000
636 - 637	34°42'57"NW	17.51	637	628,506.900000	2,838,919.260000
637 - 638	35°16'11"NW	17.40	638	628,496.850000	2,838,933.470000
638 - 639	36°29'44"NW	17.45	639	628,486.470000	2,838,947.500000
639 - 640	37°30'01"NW	17.45	640	628,475.850000	2,838,961.340000
640 - 641	38°30'40"NW	17.46	641	628,464.980000	2,838,975.000000
641 - 642	39°29'25"NW	17.45	642	628,453.880000	2,838,988.470000
642 - 643	40°29'27"NW	17.45	643	628,442.550000	2,839,001.740000
643 - 644	41°30'58"NW	17.46	644	628,430.980000	2,839,014.810000
644 - 645	42°29'54"NW	8.75	645	628,425.070000	2,839,021.260000
645 - 646	21°29'02"NW	7.37	646	628,422.370000	2,839,028.120000
646 - 647	22°40'40"NW	17.48	647	628,415.630000	2,839,044.250000
647 - 648	23°19'41"NW	17.42	648	628,408.730000	2,839,060.250000
648 - 649	24°30'32"NW	17.45	649	628,401.490000	2,839,076.130000
649 - 650	25°28'43"NW	17.46	650	628,393.980000	2,839,091.890000
650 - 651	26°30'22"NW	17.45	651	628,386.190000	2,839,107.510000
651 - 652	27°30'17"NW	17.45	652	628,378.130000	2,839,122.990000
652 - 653	28°28'27"NW	17.45	653	628,369.810000	2,839,138.330000
653 - 654	29°31'00"NW	17.46	654	628,361.210000	2,839,153.520000
654 - 655	30°31'07"NW	17.45	655	628,352.350000	2,839,168.550000
655 - 656	31°29'13"NW	17.46	656	628,343.230000	2,839,183.440000
656 - 657	32°28'43"NW	17.45	657	628,333.860000	2,839,198.160000
657 - 658	33°31'34"NW	17.45	658	628,324.220000	2,839,212.710000
658 - 659	34°29'29"NW	17.45	659	628,314.340000	2,839,227.090000
659 - 660	35°30'39"NW	17.46	660	628,304.200000	2,839,241.300000
660 - 661	36°29'44"NW	17.45	661	628,293.820000	2,839,255.330000
661 - 662	37°28'49"NW	17.45	662	628,283.200000	2,839,269.180000
662 - 663	38°30'40"NW	17.46	663	628,272.330000	2,839,282.840000

Est-PV	Rumbo	Distancia (metros)	Vértice No.-	Coordenadas UTM	
				X	Y
663 - 664	39°30'40"NW	17.45	664	628,261.230000	2,839,296.300000
664 - 665	40°28'10"NW	17.46	665	628,249.900000	2,839,309.580000
665 - 666	41°30'58"NW	17.46	666	628,238.330000	2,839,322.650000
666 - 667	42°30'52"NW	17.45	667	628,226.540000	2,839,335.510000
667 - 668	43°29'26"NW	17.45	668	628,214.530000	2,839,348.170000
668 - 669	44°30'45"NW	17.46	669	628,202.290000	2,839,360.620000
669 - 670	45°29'14"NW	17.46	670	628,189.840000	2,839,372.860000
670 - 671	46°30'33"NW	17.45	671	628,177.180000	2,839,384.870000
671 - 672	47°29'07"NW	17.45	672	628,164.320000	2,839,396.660000
672 - 673	48°30'19"NW	17.46	673	628,151.240000	2,839,408.230000
673 - 674	49°30'32"NW	17.45	674	628,137.970000	2,839,419.560000
674 - 675	50°29'19"NW	17.45	675	628,124.510000	2,839,430.660000
675 - 676	51°29'19"NW	17.46	676	628,110.850000	2,839,441.530000
676 - 677	52°31'10"NW	17.45	677	628,097.000000	2,839,452.150000
677 - 678	53°30'15"NW	17.45	678	628,082.970000	2,839,462.530000
678 - 679	54°29'20"NW	17.46	679	628,068.760000	2,839,472.670000
679 - 680	55°30'30"NW	17.45	680	628,054.380000	2,839,482.550000
680 - 681	56°29'30"NW	17.46	681	628,039.820000	2,839,492.190000
681 - 682	57°31'16"NW	17.45	682	628,025.100000	2,839,501.560000
682 - 683	58°29'44"NW	17.45	683	628,010.220000	2,839,510.680000
683 - 684	59°28'52"NW	17.45	684	627,995.190000	2,839,519.540000
684 - 685	60°28'59"NW	17.46	685	627,980.000000	2,839,528.140000
685 - 686	61°31'32"NW	17.45	686	627,964.660000	2,839,536.460000
686 - 687	62°29'42"NW	17.45	687	627,949.180000	2,839,544.520000
687 - 688	63°29'37"NW	17.45	688	627,933.560000	2,839,552.310000
688 - 689	64°31'16"NW	17.46	689	627,917.800000	2,839,559.820000
689 - 690	65°29'27"NW	17.45	690	627,901.920000	2,839,567.060000
690 - 691	66°29'27"NW	17.45	691	627,885.920000	2,839,574.020000
691 - 692	67°30'13"NW	17.46	692	627,869.790000	2,839,580.700000
692 - 693	68°29'28"NW	17.46	693	627,853.550000	2,839,587.100000
693 - 694	69°29'51"NW	17.44	694	627,837.210000	2,839,593.210000
694 - 695	70°31'37"NW	17.46	695	627,820.750000	2,839,599.030000
695 - 696	71°29'32"NW	17.45	696	627,804.200000	2,839,604.570000
696 - 697	72°29'21"NW	17.45	697	627,787.560000	2,839,609.820000
697 - 698	73°29'44"NW	17.46	698	627,770.820000	2,839,614.780000
698 - 699	74°30'52"NW	17.45	699	627,754.000000	2,839,619.440000
699 - 700	75°28'08"NW	17.42	700	627,737.140000	2,839,623.810000
700 - 701	76°30'15"NW	17.48	701	627,720.140000	2,839,627.890000
701 - 702	77°31'28"NW	17.45	702	627,703.100000	2,839,631.660000
702 - 703	78°30'12"NW	17.46	703	627,685.990000	2,839,635.140000
703 - 704	79°30'04"NW	17.45	704	627,668.830000	2,839,638.320000
704 - 705	80°29'59"NW	17.45	705	627,651.620000	2,839,641.200000
705 - 706	81°29'54"NW	17.45	706	627,634.360000	2,839,643.780000
706 - 707	82°29'47"NW	17.46	707	627,617.050000	2,839,646.060000
707 - 708	83°29'08"NW	17.45	708	627,599.710000	2,839,648.040000
708 - 709	84°30'29"NW	17.45	709	627,582.340000	2,839,649.710000
709 - 710	85°29'53"NW	17.45	710	627,564.940000	2,839,651.080000

Est-PV	Rumbo	Distancia (metros)	Vértice No.-	Coordenadas UTM	
				X	Y
710 - 711	86°29'06"NW	17.45	711	627,547.520000	2,839,652.150000
711 - 712	87°30'11"NW	17.45	712	627,530.090000	2,839,652.910000
712 - 713	88°31'22"NW	17.46	713	627,512.640000	2,839,653.360000
713 - 714	89°28'28"NW	17.45	714	627,495.190000	2,839,653.520000
714 - 715	89°28'29"SW	17.46	715	627,477.730000	2,839,653.360000
715 - 716	88°31'18"SW	17.45	716	627,460.290000	2,839,652.910000
716 - 717	87°30'17"SW	17.46	717	627,442.850000	2,839,652.150000
717 - 718	86°29'06"SW	17.45	718	627,425.430000	2,839,651.080000
718 - 719	85°29'53"SW	17.45	719	627,408.030000	2,839,649.710000
719 - 720	84°30'29"SW	17.45	720	627,390.660000	2,839,648.040000
720 - 721	83°29'08"SW	17.45	721	627,373.320000	2,839,646.060000
721 - 722	82°29'47"SW	17.46	722	627,356.010000	2,839,643.780000
722 - 723	81°29'54"SW	17.45	723	627,338.750000	2,839,641.200000
723 - 724	80°29'59"SW	17.45	724	627,321.540000	2,839,638.320000
724 - 725	79°30'04"SW	17.45	725	627,304.380000	2,839,635.140000
725 - 726	78°30'12"SW	17.46	726	627,287.270000	2,839,631.660000
726 - 727	77°31'28"SW	17.45	727	627,270.230000	2,839,627.890000
727 - 728	76°28'52"SW	17.45	728	627,253.260000	2,839,623.810000
728 - 729	75°29'37"SW	17.45	729	627,236.370000	2,839,619.440000
729 - 730	74°30'52"SW	17.45	730	627,219.550000	2,839,614.780000
730 - 731	73°29'44"SW	17.46	731	627,202.810000	2,839,609.820000
731 - 732	72°29'21"SW	17.45	732	627,186.170000	2,839,604.570000
732 - 733	71°29'32"SW	17.45	733	627,169.620000	2,839,599.030000
733 - 734	70°30'58"SW	17.45	734	627,153.170000	2,839,593.210000
734 - 735	69°32'55"SW	15.37	735	627,138.770000	2,839,587.840000
735 - 736	69°07'12"SW	76.20	736	627,067.570000	2,839,560.680000
736 - 737	86°25'21"SW	33.33	737	627,034.300000	2,839,558.600000
737 - 738	33°06'34"NW	963.02	738	626,508.260000	2,840,365.250000
738 - 739	02°19'17"NE	2,275.10	739	626,600.420000	2,842,638.480000
739 - 740	40°21'52"NE	697.00	740	627,051.830000	2,843,169.550000
740 - 741	39°35'18"NE	27.37	741	627,069.270000	2,843,190.640000
741 - 742	38°00'32"NE	27.36	742	627,086.120000	2,843,212.200000
742 - 743	36°26'18"NE	27.36	743	627,102.370000	2,843,234.210000
743 - 744	34°52'49"NE	27.37	744	627,118.020000	2,843,256.660000
744 - 745	33°19'26"NE	27.36	745	627,133.050000	2,843,279.520000
745 - 746	31°43'56"NE	27.36	746	627,147.440000	2,843,302.790000
746 - 747	30°09'46"NE	27.37	747	627,161.190000	2,843,326.450000
747 - 748	28°36'25"NE	27.36	748	627,174.290000	2,843,350.470000
748 - 749	27°02'33"NE	27.36	749	627,186.730000	2,843,374.840000
749 - 750	25°28'10"NE	27.37	750	627,198.500000	2,843,399.550000
750 - 751	23°54'48"NE	27.36	751	627,209.590000	2,843,424.560000
751 - 752	22°19'07"NE	27.36	752	627,219.980000	2,843,449.870000
752 - 753	20°46'44"NE	27.37	753	627,229.690000	2,843,475.460000
753 - 754	19°59'00"NE	407.03	754	627,368.790000	2,843,857.980000
754 - 755	26°33'54"NE	1,013.41	755	627,822.000000	2,844,764.400000
755 - 756	36°01'49"NE	996.78	756	628,408.320000	2,845,570.500000
756 - 1	52°21'01"NE	2,315.53	1		

Zona Núcleo
Cañada la Burra y Picacho del Vallecillo
Superficie: 5,234-91-90.69 hectáreas

Est-PV	Rumbo	Distancia (metros)	Vértice No.-	Coordenadas UTM	
				X	Y
			1	629,622.839600	2,811,816.142500
1 - 2	15°05'25"SE	13,477.11	2	633,131.482100	2,798,803.769800
2 - 3	71°06'37"SW	37.13	3	633,096.351500	2,798,791.749000
3 - 4	76°13'10"SW	56.04	4	633,041.922900	2,798,778.399700
4 - 5	62°20'23"SW	40.39	5	633,006.146100	2,798,759.648300
5 - 6	59°45'48"SW	55.52	6	632,958.183600	2,798,731.692400
6 - 7	59°45'49"SW	133.67	7	632,842.696000	2,798,664.379200
7 - 8	59°45'51"SW	79.27	8	632,774.211000	2,798,624.462700
8 - 9	62°20'20"SW	60.52	9	632,720.611800	2,798,596.369200
9 - 10	50°16'10"SW	86.55	10	632,654.053200	2,798,541.051300
10 - 11	52°03'26"SW	11.82	11	632,644.729400	2,798,533.781800
11 - 12	55°13'59"SW	3.11	12	632,642.175800	2,798,532.009200
12 - 13	53°23'14"SW	95.96	13	632,565.147100	2,798,474.776300
13 - 14	53°23'15"SW	20.34	14	632,548.819300	2,798,462.644800
14 - 15	70°26'15"SW	128.45	15	632,427.786700	2,798,419.636600
15 - 16	54°31'17"NW	67.62	16	632,372.725200	2,798,458.880400
16 - 17	88°46'30"SW	67.74	17	632,304.997700	2,798,457.432400
17 - 18	88°46'30"SW	94.84	18	632,210.181600	2,798,455.405000
18 - 19	57°57'03"SW	73.29	19	632,148.063500	2,798,416.515400
19 - 20	57°57'03"SW	84.44	20	632,076.489800	2,798,371.706100
20 - 21	67°05'00"SW	103.03	21	631,981.592600	2,798,331.587800
21 - 22	67°05'01"SW	62.27	22	631,924.240800	2,798,307.342300
22 - 23	67°05'02"SW	53.37	23	631,875.079300	2,798,286.559600
23 - 24	43°55'41"SW	27.98	24	631,855.671300	2,798,266.411500
24 - 25	59°09'58"SW	23.80	25	631,835.238100	2,798,254.214500
25 - 26	73°36'04"SW	154.39	26	631,687.131900	2,798,210.628100
26 - 27	88°46'30"SW	54.19	27	631,632.956200	2,798,209.469800
27 - 28	77°31'36"SW	138.11	28	631,498.104700	2,798,179.639900
28 - 29	88°46'29"SW	81.28	29	631,416.843800	2,798,177.902100
29 - 30	88°46'29"SW	42.38	30	631,374.469200	2,798,176.995900
30 - 31	50°47'34"NW	124.40	31	631,278.075800	2,798,255.632500
31 - 32	31°38'16"NW	187.42	32	631,179.762100	2,798,415.201900
32 - 33	19°28'31"NW	1.39	33	631,179.297600	2,798,416.515400
33 - 34	19°28'29"NW	6.87	34	631,177.005900	2,798,422.996000
34 - 35	19°28'29"NW	172.96	35	631,119.343200	2,798,586.058400
35 - 36	35°04'43"NW	68.48	36	631,079.988100	2,798,642.099000
36 - 37	27°56'08"NW	60.31	37	631,051.733000	2,798,695.383300
37 - 38	27°56'08"NW	36.85	38	631,034.471500	2,798,727.935500
38 - 39	27°56'07"NW	53.62	39	631,009.350700	2,798,775.309400
39 - 40	15°21'21"NW	55.56	40	630,994.638400	2,798,828.883200
40 - 41	27°56'07"NW	34.60	41	630,978.430400	2,798,859.449000
41 - 42	20°23'02"NW	45.42	42	630,962.611700	2,798,902.020500
42 - 43	10°45'28"NW	15.27	43	630,959.761800	2,798,917.019900
43 - 44	10°45'29"NW	46.47	44	630,951.087800	2,798,962.671700
44 - 45	72°53'30"NW	42.81	45	630,910.168500	2,798,975.266500

45 - 46	81°49'07"NW	29.68	46	630,880.790800	2,798,979.490100
46 - 47	81°49'05"NW	52.70	47	630,828.623500	2,798,986.990500
47 - 48	75°22'08"NW	67.23	48	630,763.576900	2,799,003.971300
48 - 49	69°20'31"NW	115.77	49	630,655.251500	2,799,044.813200
49 - 50	68°58'33"NW	118.44	50	630,544.700200	2,799,087.303300
50 - 51	72°23'32"NW	66.14	51	630,481.663300	2,799,107.309200
51 - 52	79°58'51"NW	35.67	52	630,446.533000	2,799,113.515600
52 - 53	88°46'15"SW	11.26	53	630,435.280200	2,799,113.274200
53 - 54	88°46'15"SW	42.92	54	630,392.367600	2,799,112.353600
54 - 55	69°31'54"NW	0.38	55	630,392.010200	2,799,112.487000
55 - 56	88°46'15"SW	11.61	56	630,380.403100	2,799,112.238000
56 - 57	69°32'23"NW	42.48	57	630,340.601100	2,799,127.087700
57 - 58	69°32'23"NW	30.41	58	630,312.112800	2,799,137.716400
58 - 59	79°58'52"NW	69.05	59	630,244.115100	2,799,149.729300
59 - 60	64°47'41"NW	39.38	60	630,208.481600	2,799,166.501000
60 - 61	64°47'41"NW	28.88	61	630,182.355500	2,799,178.797900
61 - 62	64°47'40"NW	22.51	62	630,161.992800	2,799,188.382200
62 - 63	77°16'08"NW	31.44	63	630,131.320900	2,799,195.311800
63 - 64	77°16'08"NW	24.38	64	630,107.537100	2,799,200.685200
64 - 65	64°47'41"NW	60.51	65	630,052.789800	2,799,226.453300
65 - 66	72°53'29"NW	42.81	66	630,011.875700	2,799,239.046700
66 - 67	64°47'41"NW	90.76	67	629,929.755800	2,799,277.698500
67 - 68	77°16'08"NW	55.83	68	629,875.301700	2,799,290.001100
68 - 69	64°47'42"NW	27.97	69	629,849.991000	2,799,301.914100
69 - 70	64°47'40"NW	62.79	70	629,793.183100	2,799,328.652300
70 - 71	72°53'30"NW	74.15	71	629,722.309800	2,799,350.466900
71 - 72	72°53'29"NW	11.46	72	629,711.357300	2,799,353.838100
72 - 73	61°37'30"NW	14.60	73	629,698.514500	2,799,360.774900
73 - 74	66°34'40"NW	90.48	74	629,615.494300	2,799,396.738900
74 - 75	64°47'41"NW	30.25	75	629,588.122200	2,799,409.622200
75 - 76	46°23'42"NW	95.51	76	629,518.962900	2,799,475.492800
76 - 77	57°41'26"NW	48.75	77	629,477.759200	2,799,501.550100
77 - 78	21°54'03"NW	76.01	78	629,449.408800	2,799,572.070400
78 - 79	21°54'03"NW	39.15	79	629,434.805500	2,799,608.395600
79 - 80	27°55'54"NW	120.60	80	629,378.312500	2,799,714.949800
80 - 81	27°55'53"NW	120.60	81	629,321.820000	2,799,821.503300
81 - 82	41°11'56"NW	105.44	82	629,252.372000	2,799,900.836000
82 - 83	31°07'13"NW	108.74	83	629,196.172300	2,799,993.923900
83 - 84	38°15'35"NW	67.48	84	629,154.387500	2,800,046.908900
84 - 85	19°46'13"NW	28.91	85	629,144.607400	2,800,074.118300
85 - 86	19°46'11"NW	13.70	86	629,139.973300	2,800,087.011200
86 - 87	41°11'57"NW	8.47	87	629,134.391500	2,800,093.387400
87 - 88	41°11'55"NW	96.96	88	629,070.526800	2,800,166.342700
88 - 89	69°32'27"NW	72.88	89	629,002.246600	2,800,191.816000
89 - 90	88°46'05"SW	108.34	90	628,893.932200	2,800,189.487200
90 - 91	55°13'19"SW	29.91	91	628,869.365200	2,800,172.426700
91 - 92	55°13'20"SW	18.83	92	628,853.897300	2,800,161.685200
92 - 93	52°02'51"SW	64.43	93	628,803.089400	2,800,122.057600
93 - 94	38°14'22"SW	6.35	94	628,799.160600	2,800,117.072100
94 - 95	38°14'22"SW	32.81	95	628,778.853700	2,800,091.303400
95 - 96	22°58'09"SW	77.26	96	628,748.705300	2,800,020.172100

96 - 97	35°47'06"SW	38.72	97	628,726.061300	2,799,988.758100
97 - 98	35°47'07"SW	28.74	98	628,709.254000	2,799,965.441600
98 - 99	57°56'31"SW	74.05	99	628,646.497600	2,799,926.138900
99 - 100	72°53'31"NW	34.54	100	628,613.488300	2,799,936.298800
100 - 101	88°46'07"SW	11.53	101	628,601.959300	2,799,936.051000
101 - 102	88°46'06"SW	42.64	102	628,559.332600	2,799,935.134700
102 - 103	84°55'41"NW	1.30	103	628,558.034600	2,799,935.249900
103 - 104	88°46'08"SW	10.67	104	628,547.368900	2,799,935.020700
104 - 105	84°55'33"NW	111.41	105	628,436.394000	2,799,944.874000
105 - 106	35°47'04"SW	9.63	106	628,430.760900	2,799,937.059100
106 - 107	88°46'04"SW	5.45	107	628,425.312100	2,799,936.941900
107 - 108	35°47'05"SW	67.47	108	628,385.861600	2,799,882.211800
108 - 109	30°54'35"SW	123.42	109	628,322.461200	2,799,776.318400
109 - 110	59°50'44"SW	18.51	110	628,306.452400	2,799,767.018100
110 - 111	59°50'45"SW	109.25	111	628,211.987800	2,799,712.139600
111 - 112	88°46'06"SW	54.17	112	628,157.833100	2,799,710.975400
112 - 113	80°17'01"SW	192.57	113	627,968.026600	2,799,678.475300
113 - 114	80°17'02"SW	81.26	114	627,887.936200	2,799,664.762400
114 - 115	35°04'21"NW	2.11	115	627,886.723400	2,799,666.489800
115 - 116	35°04'23"NW	13.20	116	627,879.136000	2,799,677.296300
116 - 117	35°04'23"NW	33.33	117	627,859.984700	2,799,704.572900
117 - 118	46°23'36"NW	55.24	118	627,819.988700	2,799,742.669100
118 - 119	88°11'59"NW	1.20	119	627,818.789100	2,799,742.706800
119 - 120	88°12'08"NW	20.91	120	627,797.893700	2,799,743.362600
120 - 121	46°23'36"NW	45.25	121	627,765.125700	2,799,774.574400
121 - 122	00°32'32"SE	9.52	122	627,765.215800	2,799,765.055900
122 - 123	58°47'28"SW	50.41	123	627,722.097000	2,799,738.933100
123 - 124	58°47'28"SW	38.72	124	627,688.977900	2,799,718.868600
124 - 125	52°02'45"SW	31.36	125	627,664.250500	2,799,699.581400
125 - 126	89°27'28"SW	5.98	126	627,658.268500	2,799,699.524800
126 - 127	40°23'44"NW	194.79	127	627,532.031200	2,799,847.875800
127 - 128	30°25'19"NW	172.91	128	627,444.476100	2,799,996.978100
128 - 129	22°09'00"NW	138.89	129	627,392.108600	2,800,125.620400
129 - 130	22°09'00"NW	41.58	130	627,376.430200	2,800,164.134900
130 - 131	20°37'19"NW	40.34	131	627,362.221000	2,800,201.893500
131 - 132	17°51'31"NW	16.20	132	627,357.253800	2,800,217.310200
132 - 133	17°51'30"NW	12.29	133	627,353.483800	2,800,229.011300
133 - 134	17°51'31"NW	26.68	134	627,345.301900	2,800,254.405600
134 - 135	17°51'29"NW	12.86	135	627,341.358300	2,800,266.645800
135 - 136	15°36'14"NW	58.36	136	627,325.660200	2,800,322.854800
136 - 137	15°01'06"NW	0.00	137	627,325.659100	2,800,322.858900
137 - 138	14°19'13"NW	88.77	138	627,303.703000	2,800,408.867900
138 - 139	14°19'12"NW	34.17	139	627,295.250800	2,800,441.978700
139 - 140	14°19'13"NW	53.00	140	627,282.142200	2,800,493.329600
140 - 141	14°19'13"NW	31.33	141	627,274.393900	2,800,523.682400
141 - 142	07°15'59"NE	100.90	142	627,287.156800	2,800,623.774700
142 - 143	07°15'59"NE	29.71	143	627,290.914800	2,800,653.247200
143 - 144	07°16'00"NE	21.84	144	627,293.677400	2,800,674.912600
144 - 145	07°16'03"NE	6.15	145	627,294.455900	2,800,681.017200
145 - 146	07°15'59"NE	158.44	146	627,314.495800	2,800,838.181700
146 - 147	30°33'16"NW	318.09	147	627,152.793000	2,801,112.100400

147 - 148	38°23'11"NW	165.73	148	627,049.877900	2,801,242.009100
148 - 149	49°03'44"NW	71.85	149	626,995.598500	2,801,289.089700
149 - 150	24°24'18"NW	162.62	150	626,928.405200	2,801,437.180600
150 - 151	13°19'53"NW	189.10	151	626,884.801700	2,801,621.185300
151 - 152	03°25'02"NW	119.12	152	626,877.700900	2,801,740.094600
152 - 153	01°45'50"NE	148.83	153	626,882.282200	2,801,888.856500
153 - 154	05°19'44"NW	143.26	154	626,868.976600	2,802,031.499700
154 - 155	23°48'22"NE	130.58	155	626,921.684200	2,802,150.968500
155 - 156	15°17'38"NE	180.85	156	626,969.387000	2,802,325.413400
156 - 157	17°25'51"NE	193.85	157	627,027.456400	2,802,510.363800
157 - 158	17°22'13"NE	175.03	158	627,079.711900	2,802,677.412200
158 - 159	01°45'46"NE	148.82	159	627,084.290000	2,802,826.164000
159 - 160	01°49'13"NW	267.73	160	627,075.785100	2,803,093.755300
160 - 161	03°55'31"NW	130.57	161	627,066.846900	2,803,224.017700
161 - 162	03°55'31"NW	213.71	162	627,052.217300	2,803,437.223100
162 - 163	03°55'31"NW	162.17	163	627,041.115500	2,803,599.015700
163 - 164	10°03'13"NW	289.47	164	626,990.582400	2,803,884.039000
164 - 165	10°37'56"NE	146.83	165	627,017.672600	2,804,028.343400
165 - 166	10°37'56"NE	192.67	166	627,053.221100	2,804,217.705400
166 - 167	14°07'32"NW	221.49	167	626,999.165400	2,804,432.500600
167 - 168	15°03'53"NE	133.38	168	627,033.832400	2,804,561.295500
168 - 169	24°09'15"NW	179.14	169	626,960.527600	2,804,724.755600
169 - 170	21°01'09"NW	266.63	170	626,864.890900	2,804,973.645900
170 - 171	00°32'23"NW	178.41	171	626,863.209600	2,805,152.050000
171 - 172	01°01'00"NE	264.14	172	626,867.896400	2,805,416.151500
172 - 173	20°17'37"NW	106.15	173	626,831.078700	2,805,515.716700
173 - 174	19°48'59"NW	173.88	174	626,772.131300	2,805,679.301200
174 - 175	33°35'18"NW	78.59	175	626,728.652500	2,805,744.770900
175 - 176	37°28'47"NW	203.29	176	626,604.955600	2,805,906.092700
176 - 177	20°26'17"NW	189.73	177	626,538.703300	2,806,083.877000
177 - 178	35°40'42"NW	123.91	178	626,466.432300	2,806,184.532700
178 - 179	35°40'42"NW	50.61	179	626,436.913900	2,806,225.644500
179 - 180	23°42'10"NW	364.79	180	626,290.269800	2,806,559.663200
180 - 181	11°54'29"NW	109.18	181	626,267.741400	2,806,666.491300
181 - 182	06°34'46"NW	136.33	182	626,252.119900	2,806,801.926800
182 - 183	03°34'01"NW	135.76	183	626,243.673100	2,806,937.428300
183 - 184	03°44'05"NW	128.64	184	626,235.293500	2,807,065.793400
184 - 185	00°32'15"NW	107.03	185	626,234.289000	2,807,172.819500
185 - 186	15°04'03"NE	133.35	186	626,268.954700	2,807,301.586400
186 - 187	02°50'49"NE	121.51	187	626,274.990200	2,807,422.947800
187 - 188	20°56'21"NE	120.34	188	626,317.996700	2,807,535.338700
188 - 189	20°56'31"NE	0.85	189	626,318.301600	2,807,536.135400
189 - 190	20°56'21"NE	55.16	190	626,338.016000	2,807,587.656200
190 - 191	09°13'14"NE	322.49	191	626,389.691200	2,807,905.982400
191 - 192	17°36'03"NE	60.48	192	626,407.978900	2,807,963.628800
192 - 193	57°57'02"NE	46.59	193	626,447.465600	2,807,988.350200
193 - 194	32°36'59"NE	85.85	194	626,493.741600	2,808,060.664000
194 - 195	43°56'15"NE	134.86	195	626,587.314400	2,808,157.772700
195 - 196	35°48'07"NE	119.09	196	626,656.981300	2,808,254.361300
196 - 197	25°28'12"NE	159.62	197	626,725.623400	2,808,398.465400
197 - 198	01°14'00"NW	47.53	198	626,724.600200	2,808,445.981800

198 - 199	29°52'55"NE	138.80	199	626,793.750300	2,808,566.325200
199 - 200	25°28'09"NE	106.41	200	626,839.508900	2,808,662.392100
200 - 201	35°48'03"NE	10.07	201	626,845.399200	2,808,670.558900
201 - 202	35°47'56"NE	1.70	202	626,846.390700	2,808,671.933700
202 - 203	35°48'06"NE	2.30	203	626,847.736300	2,808,673.799300
203 - 204	35°48'04"NE	4.25	204	626,850.222900	2,808,677.246900
204 - 205	34°41'42"NE	0.00	205	626,850.225600	2,808,677.250800
205 - 206	35°48'02"NE	15.98	206	626,859.571400	2,808,690.208700
206 - 207	35°48'02"NE	40.86	207	626,883.474200	2,808,723.349900
207 - 208	35°48'02"NE	43.92	208	626,909.168800	2,808,758.975300
208 - 209	57°57'03"NE	128.52	209	627,018.100400	2,808,827.173000
209 - 210	57°57'03"NE	8.69	210	627,025.465700	2,808,831.784100
210 - 211	57°56'47"NE	0.33	211	627,025.743900	2,808,831.958300
211 - 212	57°56'56"NE	0.29	212	627,025.992100	2,808,832.113700
212 - 213	57°57'02"NE	1.36	213	627,027.143100	2,808,832.834300
213 - 214	28°06'56"NE	1.04	214	627,027.631400	2,808,833.748200
214 - 215	28°07'50"NE	0.13	215	627,027.691600	2,808,833.860800
215 - 216	52°03'31"NE	112.61	216	627,116.501700	2,808,903.100300
216 - 217	52°03'30"NE	125.25	217	627,215.275600	2,808,980.109100
217 - 218	70°25'47"NE	75.55	218	627,286.465400	2,809,005.416900
218 - 219	32°36'47"NE	85.84	219	627,332.729400	2,809,077.721300
219 - 220	32°36'44"NE	85.84	220	627,378.991800	2,809,150.025300
220 - 221	10°08'22"NE	60.45	221	627,389.634000	2,809,209.531800
221 - 222	08°49'52"NE	78.24	222	627,401.645800	2,809,286.845000
222 - 223	08°49'52"NE	127.04	223	627,421.149800	2,809,412.381600
223 - 224	35°47'52"NE	119.07	224	627,490.796200	2,809,508.956400
224 - 225	35°47'52"NE	119.07	225	627,560.442200	2,809,605.530200
225 - 226	52°03'28"NE	61.81	226	627,609.190400	2,809,643.537200
226 - 227	52°03'27"NE	57.45	227	627,654.499400	2,809,678.863000
227 - 228	55°13'52"NE	53.51	228	627,698.452200	2,809,709.375400
228 - 229	55°13'51"NE	118.55	229	627,795.838200	2,809,776.982400
229 - 230	43°56'01"NE	75.00	230	627,847.878100	2,809,830.995900
230 - 231	43°56'01"NE	113.95	231	627,926.938100	2,809,913.054700
231 - 232	39°25'09"NE	162.52	232	628,030.134800	2,810,038.602500
232 - 233	42°14'34"NE	137.69	233	628,122.701600	2,810,140.535700
233 - 234	25°27'44"NE	52.18	234	628,145.134100	2,810,187.646000
234 - 235	25°27'43"NE	107.40	235	628,191.306800	2,810,284.613700
235 - 236	25°27'44"NE	78.55	236	628,225.074800	2,810,355.530000
236 - 237	40°51'43"NE	0.98	237	628,225.717200	2,810,356.272600
237 - 238	20°07'12"NE	178.44	238	628,287.097000	2,810,523.818900
238 - 239	25°13'19"NE	76.22	239	628,319.575700	2,810,592.770500
239 - 240	35°18'27"NE	250.96	240	628,464.624700	2,810,797.572300
240 - 241	35°18'25"NE	285.07	241	628,629.381000	2,811,030.205900
241 - 242	49°31'36"NE	68.86	242	628,681.762100	2,811,074.901300
242 - 243	49°31'32"NE	594.26	243	629,133.814100	2,811,460.639900
243 - 244	49°31'25"NE	494.29	244	629,509.808700	2,811,781.500200
244 - 245	49°31'25"NE	43.95	245	629,543.240400	2,811,810.029600
245 - 1	85°36'30"NE	79.83	1		

Zona Núcleo
Relíz de los Venados
Superficie: 185-45-64.30 hectáreas

Est-PV	Rumbo	Distancia (metros)	Vértice No.-	Coordenadas UTM	
				X	Y
			1	624,856.731100	2,796,247.378700
1 - 2	77°47'36"SE	43.19	2	624,898.942300	2,796,238.247200
2 - 3	73°25'12"SE	84.14	3	624,979.588300	2,796,214.236300
3 - 4	67°04'14"SE	114.80	4	625,085.319700	2,796,169.509900
4 - 5	39°40'31"SE	51.56	5	625,118.239900	2,796,129.822800
5 - 6	43°14'26"SE	95.86	6	625,183.908600	2,796,059.992000
6 - 7	43°14'26"SE	62.23	7	625,226.540200	2,796,014.658500
7 - 8	30°37'19"SE	74.35	8	625,264.409700	2,795,950.680900
8 - 9	30°37'20"SE	18.08	9	625,273.618600	2,795,935.123400
9 - 10	30°37'19"SE	36.82	10	625,292.371300	2,795,903.442300
10 - 11	51°17'06"SE	69.23	11	625,346.390300	2,795,860.141800
11 - 12	71°39'28"SE	129.51	12	625,469.323300	2,795,819.385500
12 - 13	68°37'06"SE	183.69	13	625,640.373800	2,795,752.415300
13 - 14	37°04'03"SE	45.03	14	625,667.516900	2,795,716.483400
14 - 15	31°33'24"SE	123.36	15	625,732.077200	2,795,611.364700
15 - 16	31°33'25"SE	79.17	16	625,773.509300	2,795,543.904400
16 - 17	31°33'25"SE	35.25	17	625,791.958900	2,795,513.864600
17 - 18	36°26'11"SE	58.78	18	625,826.868500	2,795,466.577700
18 - 19	42°30'37"SE	48.67	19	625,859.757200	2,795,430.699000
19 - 20	59°42'31"SE	89.20	20	625,936.775600	2,795,385.708700
20 - 21	40°29'40"SE	44.72	21	625,965.817400	2,795,351.698500
21 - 22	37°33'19"SE	154.83	22	626,060.192000	2,795,228.952800
22 - 23	67°14'53"NE	3.15	23	626,063.093000	2,795,230.169400
23 - 24	39°16'28"SE	57.90	24	626,099.743100	2,795,185.351000
24 - 25	38°53'11"SE	148.14	25	626,192.740300	2,795,070.042700
25 - 26	41°10'35"SE	102.90	26	626,260.489900	2,794,992.589300
26 - 27	32°47'00"SE	114.84	27	626,322.673500	2,794,896.038100
27 - 28	27°22'49"SE	42.29	28	626,342.121100	2,794,858.488300
28 - 29	27°59'12"SE	6.67	29	626,345.250800	2,794,852.598900
29 - 30	27°59'47"SE	86.24	30	626,385.731700	2,794,776.454700
30 - 31	28°03'59"SE	3.58	31	626,387.416300	2,794,773.295300
31 - 32	64°50'41"NW	389.43	32	626,034.920000	2,794,938.829900
32 - 33	82°07'24"NW	1,768.64	33	624,282.970000	2,795,181.199900
33 - 34	62°32'36"NW	607.80	34	623,743.628400	2,795,461.444000
34 - 35	20°10'34"NE	0.28	35	623,743.724600	2,795,461.705800
35 - 36	38°41'38"NE	7.27	36	623,748.267900	2,795,467.378000
36 - 37	38°41'37"NE	5.15	37	623,751.486200	2,795,471.396000
37 - 38	37°05'55"NE	69.58	38	623,793.457400	2,795,526.894200
38 - 39	37°05'54"NE	11.11	39	623,800.160000	2,795,535.757100
39 - 40	37°05'56"NE	8.68	40	623,805.393300	2,795,542.677000
40 - 41	32°16'45"NE	88.36	41	623,852.582300	2,795,617.382700
41 - 42	30°34'39"NE	55.60	42	623,880.867400	2,795,665.252800
42 - 43	32°14'13"NE	56.61	43	623,911.067100	2,795,713.140400
43 - 44	44°37'55"NE	51.31	44	623,947.115700	2,795,749.655100
44 - 45	32°35'15"NE	84.12	45	623,992.423400	2,795,820.534100

45 - 46	43°33'01"NE	71.57	46	624,041.734700	2,795,872.405700
46 - 47	51°58'42"NE	64.42	47	624,092.486400	2,795,912.087900
47 - 48	51°58'42"NE	20.05	48	624,108.278400	2,795,924.435500
48 - 49	62°15'07"NE	62.45	49	624,163.543100	2,795,953.509200
49 - 50	67°28'24"NE	66.09	50	624,224.586800	2,795,978.827400
50 - 51	64°14'54"NE	80.43	51	624,297.031000	2,796,013.772700
51 - 52	65°21'46"NE	41.96	52	624,335.167700	2,796,031.263000
52 - 53	55°15'35"NE	47.27	53	624,374.015200	2,796,058.202600
53 - 54	54°18'34"NE	56.21	54	624,419.670200	2,796,090.997300
54 - 55	54°55'27"NE	90.67	55	624,493.870100	2,796,143.098900
55 - 56	60°24'30"NE	74.48	56	624,558.636500	2,796,179.878800
56 - 57	55°55'36"NE	62.03	57	624,610.017200	2,796,214.631200
57 - 58	81°23'06"NE	54.15	58	624,663.558200	2,796,222.742600
58 - 59	78°44'40"NE	81.85	59	624,743.834700	2,796,238.718400
59 - 60	85°18'31"NE	78.71	60	624,822.284300	2,796,245.156100
60 - 1	86°18'29"NE	34.52	1		

Zona Núcleo**Río Nazas****Superficie: 348-43-16.97 hectáreas**

Est-PV	Rumbo	Distancia (metros)	Vértice No.-	Coordenadas UTM	
				X	Y
			1	626,241.654400	2,807,877.940600
1 - 2	02°14'36"SE	0.59	2	626,241.677400	2,807,877.353500
2 - 3	02°14'40"SE	68.70	3	626,244.367800	2,807,808.708800
3 - 4	02°14'39"SE	191.98	4	626,251.886200	2,807,616.871800
4 - 5	39°02'11"SE	72.89	5	626,297.794300	2,807,560.254100
5 - 6	40°22'24"SE	31.66	6	626,318.301600	2,807,536.135400
6 - 7	20°56'31"SW	0.85	7	626,317.996700	2,807,535.338700
7 - 8	20°56'21"SW	120.34	8	626,274.990200	2,807,422.947800
8 - 9	02°50'49"SW	121.51	9	626,268.954700	2,807,301.586400
9 - 10	15°04'03"SW	133.35	10	626,234.289000	2,807,172.819500
10 - 11	00°32'15"SE	107.03	11	626,235.293500	2,807,065.793400
11 - 12	03°44'05"SE	128.64	12	626,243.673100	2,806,937.428300
12 - 13	03°34'01"SE	135.76	13	626,252.119900	2,806,801.926800
13 - 14	06°34'46"SE	136.33	14	626,267.741400	2,806,666.491300
14 - 15	11°54'29"SE	109.18	15	626,290.269800	2,806,559.663200
15 - 16	23°42'10"SE	364.79	16	626,436.913900	2,806,225.644500
16 - 17	35°40'42"SE	50.61	17	626,466.432300	2,806,184.532700
17 - 18	35°40'42"SE	123.91	18	626,538.703300	2,806,083.877000
18 - 19	20°26'17"SE	189.73	19	626,604.955600	2,805,906.092700
19 - 20	37°28'47"SE	203.29	20	626,728.652500	2,805,744.770900
20 - 21	33°35'18"SE	78.59	21	626,772.131300	2,805,679.301200
21 - 22	19°48'59"SE	173.88	22	626,831.078700	2,805,515.716700
22 - 23	20°17'37"SE	106.15	23	626,867.896400	2,805,416.151500
23 - 24	01°01'00"SW	264.14	24	626,863.209600	2,805,152.050000
24 - 25	00°32'23"SE	178.41	25	626,864.890900	2,804,973.645900
25 - 26	21°01'09"SE	266.63	26	626,960.527600	2,804,724.755600
26 - 27	24°09'15"SE	179.14	27	627,033.832400	2,804,561.295500
27 - 28	15°03'53"SW	133.38	28	626,999.165400	2,804,432.500600

Est-PV	Rumbo	Distancia (metros)	Vértice No.-	Coordenadas UTM	
				X	Y
28 - 29	14°07'32"SE	221.49	29	627,053.221100	2,804,217.705400
29 - 30	10°37'56"SW	192.67	30	627,017.672600	2,804,028.343400
30 - 31	10°37'56"SW	146.83	31	626,990.582400	2,803,884.039000
31 - 32	10°03'13"SE	289.47	32	627,041.115500	2,803,599.015700
32 - 33	03°55'31"SE	162.17	33	627,052.217300	2,803,437.223100
33 - 34	03°55'31"SE	213.71	34	627,066.846900	2,803,224.017700
34 - 35	03°55'31"SE	130.57	35	627,075.785100	2,803,093.755300
35 - 36	01°49'13"SE	267.73	36	627,084.290000	2,802,826.164000
36 - 37	01°45'46"SW	148.82	37	627,079.711900	2,802,677.412200
37 - 38	17°22'13"SW	175.03	38	627,027.456400	2,802,510.363800
38 - 39	17°25'51"SW	193.85	39	626,969.387000	2,802,325.413400
39 - 40	15°17'38"SW	180.85	40	626,921.684200	2,802,150.968500
40 - 41	23°48'22"SW	130.58	41	626,868.976600	2,802,031.499700
41 - 42	05°19'44"SE	143.26	42	626,882.282200	2,801,888.856500
42 - 43	01°45'50"SW	148.83	43	626,877.700900	2,801,740.094600
43 - 44	03°25'02"SE	119.12	44	626,884.801700	2,801,621.185300
44 - 45	13°19'53"SE	189.10	45	626,928.405200	2,801,437.180600
45 - 46	24°24'18"SE	162.62	46	626,995.598500	2,801,289.089700
46 - 47	49°03'44"SE	71.85	47	627,049.877900	2,801,242.009100
47 - 48	38°23'11"SE	165.73	48	627,152.793000	2,801,112.100400
48 - 49	30°33'16"SE	318.09	49	627,314.495800	2,800,838.181700
49 - 50	07°15'59"SW	158.44	50	627,294.455900	2,800,681.017200
50 - 51	05°28'00"NW	66.74	51	627,288.098000	2,800,747.450000
51 - 52	26°13'24"NW	48.58	52	627,266.630100	2,800,791.033600
52 - 53	28°01'08"NW	31.11	53	627,252.014200	2,800,818.500000
53 - 54	82°59'13"NW	14.48	54	627,237.640900	2,800,820.268100
54 - 55	16°22'27"NW	77.17	55	627,215.885800	2,800,894.308500
55 - 56	25°06'11"NW	15.18	56	627,209.447300	2,800,908.051300
56 - 57	25°06'11"NW	30.87	57	627,196.350400	2,800,936.006300
57 - 58	86°52'08"NW	29.73	58	627,166.664800	2,800,937.630100
58 - 59	86°00'37"SW	31.64	59	627,135.101200	2,800,935.428700
59 - 60	27°13'52"NW	151.28	60	627,065.879200	2,801,069.940000
60 - 61	54°30'43"NE	43.20	61	627,101.055300	2,801,095.019700
61 - 62	47°53'58"NW	35.13	62	627,074.991800	2,801,118.570200
62 - 63	25°26'05"NW	54.56	63	627,051.557400	2,801,167.845500
63 - 64	34°09'39"NW	30.64	64	627,034.353500	2,801,193.197300
64 - 65	34°09'39"NW	40.23	65	627,011.764400	2,801,226.484900
65 - 66	63°31'03"NW	37.30	66	626,978.379200	2,801,243.117400
66 - 67	67°31'59"SW	19.89	67	626,959.996900	2,801,235.515700
67 - 68	15°29'21"SW	27.73	68	626,952.591800	2,801,208.794400
68 - 69	07°17'09"SE	48.88	69	626,958.790800	2,801,160.308700
69 - 70	21°57'20"SE	288.32	70	627,066.590400	2,800,892.900900
70 - 71	07°27'32"SE	55.61	71	627,073.809700	2,800,837.760700
71 - 72	07°27'33"SE	111.22	72	627,088.248600	2,800,727.479500
72 - 73	31°19'44"SE	57.04	73	627,117.904000	2,800,678.760300
73 - 74	31°19'43"SE	32.71	74	627,134.913000	2,800,650.817100
74 - 75	22°42'03"SE	15.14	75	627,140.757500	2,800,636.846100
75 - 76	22°42'03"SE	66.05	76	627,166.247300	2,800,575.913500

Est-PV	Rumbo	Distancia (metros)	Vértice No.-	Coordenadas UTM	
				X	Y
76 - 77	28°03'41"SE	118.06	77	627,221.786500	2,800,471.729300
77 - 78	33°21'51"SE	120.07	78	627,287.818300	2,800,371.451000
78 - 79	23°00'10"NE	40.65	79	627,303.703000	2,800,408.867900
79 - 80	14°19'13"SE	88.77	80	627,325.659100	2,800,322.858900
80 - 81	15°01'06"SE	0.00	81	627,325.660200	2,800,322.854800
81 - 82	15°36'14"SE	58.36	82	627,341.358300	2,800,266.645800
82 - 83	17°51'29"SE	12.86	83	627,345.301900	2,800,254.405600
83 - 84	17°51'31"SE	26.68	84	627,353.483800	2,800,229.011300
84 - 85	17°51'30"SE	12.29	85	627,357.253800	2,800,217.310200
85 - 86	17°51'31"SE	16.20	86	627,362.221000	2,800,201.893500
86 - 87	20°37'19"SE	40.34	87	627,376.430200	2,800,164.134900
87 - 88	22°09'00"SE	41.58	88	627,392.108600	2,800,125.620400
88 - 89	22°09'00"SE	138.89	89	627,444.476100	2,799,996.978100
89 - 90	30°25'19"SE	172.91	90	627,532.031200	2,799,847.875800
90 - 91	40°23'44"SE	194.79	91	627,658.268500	2,799,699.524800
91 - 92	38°35'21"SW	71.32	92	627,613.780900	2,799,643.774900
92 - 93	20°21'15"SE	1.25	93	627,614.216700	2,799,642.600200
93 - 94	20°21'14"SE	7.90	94	627,616.962900	2,799,635.197700
94 - 95	20°21'13"SE	42.34	95	627,631.689600	2,799,595.501000
95 - 96	20°21'13"SE	35.47	96	627,644.027200	2,799,562.244000
96 - 97	01°00'38"SE	2.03	97	627,644.063000	2,799,560.215000
97 - 98	33°08'53"SW	0.94	98	627,643.548300	2,799,559.426900
98 - 99	09°38'47"SW	5.62	99	627,642.605800	2,799,553.881900
99 - 100	09°38'46"SW	4.78	100	627,641.805000	2,799,549.170400
100 - 101	09°38'49"SW	3.68	101	627,641.187900	2,799,545.540000
101 - 102	03°05'50"SE	8.13	102	627,641.627100	2,799,537.423400
102 - 103	03°05'49"SE	7.97	103	627,642.057800	2,799,529.463500
103 - 104	03°05'50"SE	14.99	104	627,642.867500	2,799,514.499500
104 - 105	13°42'05"SE	13.17	105	627,645.988000	2,799,501.700100
105 - 106	65°07'57"NE	0.60	106	627,646.531700	2,799,501.952100
106 - 107	16°16'46"SE	18.92	107	627,651.834600	2,799,483.793700
107 - 108	16°16'45"SE	8.47	108	627,654.208600	2,799,475.664400
108 - 109	11°32'23"SE	24.82	109	627,659.174100	2,799,451.344800
109 - 110	02°59'18"SE	24.21	110	627,660.436400	2,799,427.165700
110 - 111	02°59'16"SE	20.05	111	627,661.481300	2,799,407.147700
111 - 112	04°29'35"SW	27.95	112	627,659.292000	2,799,379.288500
112 - 113	03°01'09"SE	31.57	113	627,660.954600	2,799,347.767000
113 - 114	05°39'13"SE	39.16	114	627,664.812700	2,799,308.795300
114 - 115	06°18'49"SE	21.53	115	627,667.180100	2,799,287.398400
115 - 116	06°18'47"SE	9.51	116	627,668.225700	2,799,277.947500
116 - 117	02°59'16"SE	19.17	117	627,669.225000	2,799,258.802900
117 - 118	02°59'16"SE	11.45	118	627,669.821800	2,799,247.369200
118 - 119	22°33'08"SW	3.86	119	627,668.340100	2,799,243.801300
119 - 120	22°33'01"SW	4.40	120	627,666.652300	2,799,239.736700
120 - 121	03°01'11"SE	9.49	121	627,667.152200	2,799,230.260900
121 - 122	07°42'01"SW	9.55	122	627,665.872500	2,799,220.796400
122 - 123	03°02'04"SE	6.65	123	627,666.224300	2,799,214.160400
123 - 124	03°02'05"SE	4.67	124	627,666.471700	2,799,209.494000

Est-PV	Rumbo	Distancia (metros)	Vértice No.-	Coordenadas UTM	
				X	Y
124 - 125	14°37'13"SW	5.84	125	627,664.997200	2,799,203.841600
125 - 126	03°03'00"SE	4.86	126	627,665.256000	2,799,198.984800
126 - 127	03°02'59"SE	4.52	127	627,665.496600	2,799,194.468900
127 - 128	14°38'43"SW	5.82	128	627,664.026200	2,799,188.842200
128 - 129	03°03'57"SE	9.34	129	627,664.525900	2,799,179.512500
129 - 130	03°03'55"SE	9.32	130	627,665.024100	2,799,170.209400
130 - 131	03°03'55"SE	18.55	131	627,666.016300	2,799,151.682700
131 - 132	03°03'54"SE	12.92	132	627,666.707400	2,799,138.776800
132 - 133	03°03'58"SE	7.36	133	627,667.101200	2,799,131.425100
133 - 134	03°03'53"SE	9.18	134	627,667.592000	2,799,122.258900
134 - 135	07°49'49"SW	9.24	135	627,666.332800	2,799,113.102800
135 - 136	07°49'51"SW	9.22	136	627,665.077100	2,799,103.972700
136 - 137	14°50'17"SW	16.95	137	627,660.735500	2,799,087.584600
137 - 138	06°49'46"SW	20.03	138	627,658.353200	2,799,067.693400
138 - 139	06°00'18"SW	10.86	139	627,657.217500	2,799,056.897000
139 - 140	03°11'22"SE	8.97	140	627,657.716600	2,799,047.940600
140 - 141	07°50'02"SW	9.03	141	627,656.485600	2,799,038.993700
141 - 142	14°54'36"SW	5.55	142	627,655.057800	2,799,033.631400
142 - 143	03°13'09"SE	5.43	143	627,655.363000	2,799,028.205100
143 - 144	03°13'15"SE	3.47	144	627,655.558000	2,799,024.740100
144 - 145	18°19'08"SW	7.30	145	627,653.262100	2,799,017.805700
145 - 146	18°19'09"SW	2.07	146	627,652.612100	2,799,015.842500
146 - 147	69°15'55"SW	0.85	147	627,651.814600	2,799,015.540600
147 - 148	11°54'08"SW	3.88	148	627,651.014000	2,799,011.742300
148 - 149	33°54'38"SE	3.58	149	627,653.014000	2,799,008.767200
149 - 150	09°22'42"SE	32.04	150	627,658.235500	2,798,977.152900
150 - 151	03°13'13"SE	15.73	151	627,659.119100	2,798,961.448600
151 - 152	06°09'40"SE	33.07	152	627,662.668800	2,798,928.565600
152 - 153	16°52'03"SE	7.18	153	627,664.750900	2,798,921.698700
153 - 154	03°11'20"SE	10.31	154	627,665.324500	2,798,911.403800
154 - 155	16°07'33"SW	17.91	155	627,660.351300	2,798,894.203100
155 - 156	19°36'27"SW	10.81	156	627,656.725200	2,798,884.024100
156 - 157	03°16'55"SE	10.19	157	627,657.308500	2,798,873.852600
157 - 158	03°16'54"SE	8.46	158	627,657.793100	2,798,865.401700
158 - 159	03°16'57"SE	18.54	159	627,658.854800	2,798,846.890500
159 - 160	15°22'17"SW	5.23	160	627,657.468000	2,798,841.846000
160 - 161	03°17'51"SE	15.06	161	627,658.334500	2,798,826.807000
161 - 162	18°33'04"SW	26.74	162	627,649.827400	2,798,801.457500
162 - 163	13°49'25"SW	13.77	163	627,646.536600	2,798,788.083700
163 - 164	13°49'26"SW	38.31	164	627,637.382700	2,798,750.883100
164 - 165	18°26'26"SW	57.38	165	627,619.230900	2,798,696.446300
165 - 166	01°56'24"SW	101.72	166	627,615.787000	2,798,594.785400
166 - 167	01°56'24"SW	75.12	167	627,613.243700	2,798,519.709300
167 - 168	07°58'31"SW	73.90	168	627,602.990300	2,798,446.525000
168 - 169	07°58'32"SW	10.29	169	627,601.562200	2,798,436.332100
169 - 170	07°58'31"SW	28.92	170	627,597.550300	2,798,407.696700
170 - 171	13°34'08"SW	101.86	171	627,573.653500	2,798,308.684600
171 - 172	13°34'09"SW	15.94	172	627,569.913800	2,798,293.190100

Est-PV	Rumbo	Distancia (metros)	Vértice No.-	Coordenadas UTM	
				X	Y
172 - 173	32°17'22"SE	36.38	173	627,589.350400	2,798,262.432100
173 - 174	06°54'58"SE	15.87	174	627,591.261200	2,798,246.679700
174 - 175	06°48'44"SE	11.12	175	627,592.579900	2,798,235.640800
175 - 176	07°02'27"SE	9.31	176	627,593.721300	2,798,226.399400
176 - 177	02°55'06"SE	9.11	177	627,594.185200	2,798,217.300300
177 - 178	69°56'36"SW	7.97	178	627,586.696100	2,798,214.566100
178 - 179	69°56'37"SW	54.17	179	627,535.811100	2,798,195.989000
179 - 180	69°56'40"SW	5.14	180	627,530.982400	2,798,194.226200
180 - 181	03°38'54"NW	8.74	181	627,530.426300	2,798,202.947500
181 - 182	05°00'40"NW	82.97	182	627,523.179100	2,798,285.598100
182 - 183	24°37'59"NE	76.28	183	627,554.971000	2,798,354.931900
183 - 184	04°20'59"NE	13.23	184	627,555.974500	2,798,368.124300
184 - 185	05°51'01"NE	40.29	185	627,560.081800	2,798,408.209000
185 - 186	04°20'59"NE	58.84	186	627,564.544300	2,798,466.877100
186 - 187	03°58'03"NE	121.76	187	627,572.969100	2,798,588.340900
187 - 188	09°19'50"NE	57.32	188	627,582.262200	2,798,644.900000
188 - 189	09°19'50"NE	50.23	189	627,590.405900	2,798,694.464400
189 - 190	09°19'51"NE	18.07	190	627,593.335900	2,798,712.296500
190 - 191	00°32'29"NW	47.60	191	627,592.886000	2,798,759.893100
191 - 192	08°40'04"NW	139.13	192	627,571.917600	2,798,897.438900
192 - 193	17°01'51"NW	134.77	193	627,532.444100	2,799,026.300700
193 - 194	83°34'09"SE	78.50	194	627,610.446200	2,799,017.508900
194 - 195	00°30'24"NE	92.87	195	627,611.267800	2,799,110.374200
195 - 196	00°30'24"NE	42.39	196	627,611.642800	2,799,152.764600
196 - 197	00°30'24"NE	27.14	197	627,611.882900	2,799,179.904200
197 - 198	00°30'23"NE	21.79	198	627,612.075600	2,799,201.696000
198 - 199	00°30'24"NE	25.01	199	627,612.296800	2,799,226.702700
199 - 200	08°39'41"NW	33.29	200	627,607.283000	2,799,259.616100
200 - 201	08°39'41"NW	28.37	201	627,603.010800	2,799,287.660700
201 - 202	08°39'42"NW	24.27	202	627,599.355600	2,799,311.654700
202 - 203	08°39'41"NW	20.80	203	627,596.222700	2,799,332.220400
203 - 204	02°31'38"NW	29.41	204	627,594.925700	2,799,361.603000
204 - 205	02°31'39"NW	12.02	205	627,594.395500	2,799,373.614000
205 - 206	41°02'16"NE	16.23	206	627,605.048400	2,799,385.852400
206 - 207	09°57'09"NW	65.86	207	627,593.666300	2,799,450.716700
207 - 208	24°06'48"NW	48.85	208	627,573.708900	2,799,495.303900
208 - 209	24°06'48"NW	81.83	209	627,540.276600	2,799,569.995700
209 - 210	24°19'04"NW	187.60	210	627,463.022400	2,799,740.951700
210 - 211	30°33'22"NW	60.40	211	627,432.316700	2,799,792.962900
211 - 212	30°33'22"NW	8.25	212	627,428.121600	2,799,800.068800
212 - 213	30°33'21"NW	182.29	213	627,335.450600	2,799,957.042300
213 - 214	26°42'58"NW	3.32	214	627,333.956100	2,799,960.011700
214 - 215	26°42'58"NW	135.12	215	627,273.209200	2,800,080.707500
215 - 216	26°34'16"NW	4.53	216	627,271.182100	2,800,084.760600
216 - 217	27°39'09"NW	0.70	217	627,270.856200	2,800,085.382600
217 - 218	27°39'12"NW	166.02	218	627,193.802000	2,800,232.438900
218 - 219	27°39'12"NW	40.34	219	627,175.077800	2,800,268.173700
219 - 220	84°05'03"NW	28.58	220	627,146.647400	2,800,271.119600

Est-PV	Rumbo	Distancia (metros)	Vértice No.-	Coordenadas UTM	
				X	Y
220 - 221	19°55'44"NW	5.28	221	627,144.847200	2,800,276.084700
221 - 222	19°55'42"NW	17.01	222	627,139.048400	2,800,292.078900
222 - 223	24°15'50"NW	25.58	223	627,128.538500	2,800,315.394700
223 - 224	24°48'12"NW	7.77	224	627,125.279300	2,800,322.447100
224 - 225	24°47'59"NW	0.10	225	627,125.238500	2,800,322.535400
225 - 226	11°51'31"NW	4.29	226	627,124.357200	2,800,326.732400
226 - 227	24°47'42"NW	0.68	227	627,124.071200	2,800,327.351500
227 - 228	24°48'42"NW	0.64	228	627,123.801300	2,800,327.935300
228 - 229	24°48'10"NW	20.01	229	627,115.408200	2,800,346.097100
229 - 230	24°48'10"NW	16.46	230	627,108.504200	2,800,361.036800
230 - 231	24°48'11"NW	116.21	231	627,059.754900	2,800,466.524800
231 - 232	32°36'47"NW	118.51	232	626,995.883100	2,800,566.347800
232 - 233	45°41'48"NW	89.09	233	626,932.127000	2,800,628.572000
233 - 234	11°05'13"NW	156.85	234	626,901.964800	2,800,782.492200
234 - 235	07°55'53"NW	178.52	235	626,877.330500	2,800,959.307500
235 - 236	04°15'02"NE	68.77	236	626,882.427800	2,801,027.889200
236 - 237	10°36'04"NW	98.60	237	626,864.288100	2,801,124.807400
237 - 238	38°05'46"NW	122.47	238	626,788.728900	2,801,221.184800
238 - 239	34°22'26"NW	103.13	239	626,730.503800	2,801,306.302900
239 - 240	22°45'27"NW	197.40	240	626,654.141900	2,801,488.336300
240 - 241	15°08'57"NW	159.34	241	626,612.500800	2,801,642.139400
241 - 242	14°38'54"NW	117.77	242	626,582.719300	2,801,756.076500
242 - 243	07°35'35"NE	317.28	243	626,624.644600	2,802,070.571500
243 - 244	08°58'30"NE	138.96	244	626,646.323400	2,802,207.831100
244 - 245	14°16'57"NE	224.46	245	626,701.699100	2,802,425.353800
245 - 246	19°41'57"NE	182.58	246	626,763.243800	2,802,597.247700
246 - 247	13°34'16"NE	164.86	247	626,801.929100	2,802,757.503800
247 - 248	04°03'35"NE	66.63	248	626,806.646200	2,802,823.963800
248 - 249	04°03'35"NE	76.59	249	626,812.068400	2,802,900.358600
249 - 250	14°06'23"NW	146.85	250	626,776.277600	2,803,042.779700
250 - 251	16°53'02"NW	142.81	251	626,734.800100	2,803,179.435600
251 - 252	53°49'11"NW	85.73	252	626,665.602000	2,803,230.044100
252 - 253	00°11'30"NE	107.35	253	626,665.961400	2,803,337.393200
253 - 254	00°11'30"NE	214.22	254	626,666.678200	2,803,551.615500
254 - 255	00°11'30"NE	262.91	255	626,667.557700	2,803,814.520600
255 - 256	25°16'42"NW	40.09	256	626,650.440000	2,803,850.768600
256 - 257	01°57'52"NE	54.77	257	626,652.317500	2,803,905.506500
257 - 258	07°38'07"NE	33.65	258	626,656.788300	2,803,938.856300
258 - 259	12°03'24"NE	21.94	259	626,661.371000	2,803,960.311500
259 - 260	17°19'29"NW	24.85	260	626,653.971200	2,803,984.033100
260 - 261	13°28'55"NW	21.36	261	626,648.991500	2,804,004.803500
261 - 262	00°32'19"NW	24.38	262	626,648.762200	2,804,029.187300
262 - 263	02°50'45"NE	40.51	263	626,650.773800	2,804,069.651100
263 - 264	31°36'29"NE	22.48	264	626,662.554800	2,804,088.794700
264 - 265	04°08'05"NW	38.14	265	626,659.804800	2,804,126.834400
265 - 266	05°19'42"NW	28.65	266	626,657.144400	2,804,155.358500
266 - 267	09°31'22"NE	41.07	267	626,663.939900	2,804,195.866800
267 - 268	44°37'05"NE	33.74	268	626,687.635700	2,804,219.880600
268 - 269	08°10'29"NW	36.00	269	626,682.516200	2,804,255.518500

Est-PV	Rumbo	Distancia (metros)	Vértice No.-	Coordenadas UTM	
				X	Y
269 - 270	02°27'06"NE	51.57	270	626,684.722600	2,804,307.046100
270 - 271	04°55'51"NE	50.19	271	626,689.036400	2,804,357.046900
271 - 272	06°37'29"NE	57.54	272	626,695.675100	2,804,414.206500
272 - 273	13°34'16"NE	39.25	273	626,704.884700	2,804,452.357800
273 - 274	01°59'38"NW	93.01	274	626,701.648500	2,804,545.307500
274 - 275	88°46'03"SW	83.91	275	626,617.759500	2,804,543.502900
275 - 276	88°46'03"SW	67.97	276	626,549.802200	2,804,542.041100
276 - 277	77°15'37"NW	0.09	277	626,549.710200	2,804,542.061900
277 - 278	77°16'18"NW	69.95	278	626,481.478400	2,804,557.474000
278 - 279	88°46'00"SW	0.97	279	626,480.512100	2,804,557.453200
279 - 280	88°46'04"SW	67.01	280	626,413.520600	2,804,556.012300
280 - 281	81°49'02"NW	0.14	281	626,413.382900	2,804,556.032100
281 - 282	81°49'19"NW	103.22	282	626,311.216700	2,804,570.714500
282 - 283	68°09'03"NW	129.32	283	626,191.189500	2,804,618.841400
283 - 284	43°23'02"NW	227.94	284	626,034.617900	2,804,784.503300
284 - 285	15°21'11"NW	69.70	285	626,016.163000	2,804,851.718300
285 - 286	01°14'31"NW	84.50	286	626,014.331500	2,804,936.193900
286 - 287	12°52'13"NE	69.70	287	626,029.856300	2,805,004.139700
287 - 288	04°30'01"NE	169.84	288	626,043.182700	2,805,173.456700
288 - 289	12°47'41"NE	292.83	289	626,108.034500	2,805,459.019100
289 - 290	15°14'00"NE	126.71	290	626,141.328600	2,805,581.279400
290 - 291	88°44'46"SW	1.06	291	626,140.264000	2,805,581.256100
291 - 292	88°44'54"SW	70.67	292	626,069.606100	2,805,579.712600
292 - 293	50°11'39"NW	0.04	293	626,069.579100	2,805,579.735100
293 - 294	50°13'32"NW	253.44	294	625,874.791200	2,805,741.878200
294 - 295	46°24'43"NW	134.84	295	625,777.127500	2,805,834.842900
295 - 296	24°33'12"NW	181.16	296	625,701.849100	2,805,999.619200
296 - 297	25°19'17"NW	234.29	297	625,601.643700	2,806,211.399000
297 - 298	01°23'37"NE	209.06	298	625,606.728400	2,806,420.394000
298 - 299	01°23'37"NE	78.83	299	625,608.645700	2,806,499.203000
299 - 300	01°23'36"NE	235.53	300	625,614.373900	2,806,734.667600
300 - 301	01°20'14"NE	0.03	301	625,614.374500	2,806,734.693300
301 - 302	20°08'27"NE	174.75	302	625,674.547100	2,806,898.758700
302 - 303	20°08'27"NE	71.34	303	625,699.112000	2,806,965.737100
303 - 304	20°08'26"NE	31.27	304	625,709.880700	2,806,995.099200
304 - 305	20°08'26"NE	54.74	305	625,728.727500	2,807,046.487600
305 - 306	20°08'26"NE	127.34	306	625,772.574900	2,807,166.043800
306 - 307	30°55'52"NE	224.63	307	625,888.038100	2,807,358.730100
307 - 308	23°20'42"NE	287.50	308	626,001.964900	2,807,622.691600
308 - 309	35°48'15"NE	106.71	309	626,064.390200	2,807,709.232500
309 - 310	61°10'02"NW	0.86	310	626,063.632700	2,807,709.649500
310 - 311	35°48'14"NE	11.89	311	626,070.586100	2,807,719.289200
311 - 312	43°56'20"NE	134.87	312	626,164.169700	2,807,816.404300
312 - 313	43°56'18"NE	67.43	313	626,210.960000	2,807,864.961100
313 - 314	67°04'41"NE	4.01	314	626,214.656200	2,807,866.524100
314 - 1	67°04'42"NE	29.31	1		

Al polígono que resulta del cuadro de construcción antes descrito, se le debe de excluir el cuadro de construcción de la zona de amortiguamiento 2

Zona de Amortiguamiento 1**Superficie: 158,780-92-50.23 hectáreas**

Est-PV	Rumbo	Distancia (metros)	Vértice No.-	Coordenadas UTM	
				X	Y
			1	620,424.650000	2,859,973.510000
1 - 2	85°46'57"SE	107.56	2	620,531.920000	2,859,965.600000
2 - 3	67°07'00"SE	275.78	3	620,786.000000	2,859,858.360000
3 - 4	45°01'27"SE	182.68	4	620,915.230000	2,859,729.240000
4 - 5	46°02'32"SE	333.89	5	621,155.580000	2,859,497.480000
5 - 6	40°48'16"SE	962.68	6	621,784.670000	2,858,768.790000
6 - 7	24°09'18"SE	572.18	7	622,018.810000	2,858,246.710000
7 - 8	01°24'36"SE	388.05	8	622,028.360000	2,857,858.780000
8 - 9	18°23'59"SW	403.93	9	621,900.860000	2,857,475.500000
9 - 10	59°50'48"SE	412.09	10	622,257.190000	2,857,268.500000
10 - 11	25°54'52"SE	1,049.15	11	622,715.700000	2,856,324.850000
11 - 12	53°35'10"SW	161.74	12	622,585.540000	2,856,228.840000
12 - 13	09°36'12"SW	135.41	13	622,562.950000	2,856,095.330000
13 - 14	09°21'19"SE	446.67	14	622,635.560000	2,855,654.600000
14 - 15	43°13'32"SE	390.95	15	622,903.310000	2,855,369.730000
15 - 16	87°22'17"NE	405.36	16	623,308.240000	2,855,388.320000
16 - 17	72°05'15"NE	413.02	17	623,701.240000	2,855,515.350000
17 - 18	75°04'07"NE	542.23	18	624,225.160000	2,855,655.060000
18 - 19	69°40'54"SE	150.88	19	624,366.650000	2,855,602.670000
19 - 20	34°11'11"SE	537.35	20	624,668.580000	2,855,158.170000
20 - 21	70°14'28"NE	1,084.87	21	625,689.580000	2,855,524.920000
21 - 22	86°10'13"SE	124.27	22	625,813.570000	2,855,516.620000
22 - 23	31°45'23"SE	432.27	23	626,041.080000	2,855,149.060000
23 - 24	25°40'39"SE	411.72	24	626,219.480000	2,854,778.000000
24 - 25	14°48'55"SE	189.40	25	626,267.910000	2,854,594.900000
25 - 26	35°01'23"SE	205.05	26	626,385.590000	2,854,426.980000
26 - 27	80°05'15"SE	140.41	27	626,523.900000	2,854,402.810000
27 - 28	60°58'03"NE	143.15	28	626,649.060000	2,854,472.280000
28 - 29	22°41'57"NE	2,129.59	29	627,470.860000	2,856,436.920000
29 - 30	69°38'05"SE	956.92	30	628,367.965500	2,856,103.908700
30 - 31	63°37'24"SE	338.04	31	628,670.810000	2,855,953.730000
31 - 32	63°55'18"SE	735.76	32	629,331.670000	2,855,630.290000
32 - 33	71°55'53"SE	356.08	33	629,670.190000	2,855,519.850000
33 - 34	87°47'08"SE	234.76	34	629,904.770000	2,855,510.780000
34 - 35	77°38'17"SE	152.56	35	630,053.790000	2,855,478.120000
35 - 36	66°54'31"SE	524.48	36	630,536.250000	2,855,272.420000
36 - 37	63°10'21"SE	1,255.79	37	631,656.880000	2,854,705.680000
37 - 38	39°49'02"NE	221.28	38	631,798.577900	2,854,875.645700
38 - 39	89°24'54"NE	140.69	39	631,939.262000	2,854,877.082100
39 - 40	00°35'05"SE	599.92	40	631,945.386900	2,854,277.194600
40 - 41	89°24'54"NE	799.84	41	632,745.188400	2,854,285.360700
41 - 42	00°35'05"NW	899.88	42	632,736.001100	2,855,185.191900
42 - 43	89°24'54"NE	399.92	43	633,135.901700	2,855,189.275000
43 - 44	00°35'05"NW	224.11	44	633,133.613600	2,855,413.376500
44 - 45	81°02'07"SE	104.78	45	633,237.110000	2,855,397.050000
45 - 46	87°15'00"NE	375.59	46	633,612.270000	2,855,415.070000

Est-PV	Rumbo	Distancia (metros)	Vértice No.-	Coordenadas UTM	
				X	Y
46 - 47	54°09'00"SE	706.39	47	634,184.840000	2,855,001.360000
47 - 48	42°29'56"SE	267.55	48	634,365.590000	2,854,804.100000
48 - 49	22°29'36"SW	456.01	49	634,191.130000	2,854,382.780000
49 - 50	38°56'21"SW	359.51	50	633,965.180000	2,854,103.150000
50 - 51	50°45'36"SW	210.59	51	633,802.080000	2,853,969.940000
51 - 52	14°18'09"SE	256.19	52	633,865.370000	2,853,721.690000
52 - 53	17°37'56"SW	205.87	53	633,803.010000	2,853,525.490000
53 - 54	34°17'16"SW	494.02	54	633,524.700000	2,853,117.320000
54 - 55	60°21'16"SW	237.64	55	633,318.168800	2,852,999.776900
55 - 56	26°05'50"SE	284.55	56	633,443.340000	2,852,744.240000
56 - 57	51°41'02"SE	600.15	57	633,914.220000	2,852,372.150000
57 - 58	20°26'47"NE	172.70	58	633,974.550000	2,852,533.970000
58 - 59	78°38'46"NE	279.02	59	634,248.110000	2,852,588.900000
59 - 60	41°33'03"SE	207.21	60	634,385.550000	2,852,433.830000
60 - 61	86°09'06"SE	174.80	61	634,559.956500	2,852,422.098400
61 - 62	04°58'45"NW	65.86	62	634,554.240000	2,852,487.710000
62 - 63	39°22'34"NE	129.88	63	634,636.640000	2,852,588.110000
63 - 64	63°33'45"SE	104.35	64	634,730.080000	2,852,541.650000
64 - 65	56°26'28"NE	65.34	65	634,784.530000	2,852,577.770000
65 - 66	13°19'23"NE	110.13	66	634,809.908600	2,852,684.934100
66 - 67	01°23'32"NE	545.31	67	634,823.160000	2,853,230.080000
67 - 68	17°26'23"NE	134.57	68	634,863.490000	2,853,358.460000
68 - 69	79°08'33"SE	190.96	69	635,051.030000	2,853,322.490000
69 - 70	18°57'06"NW	264.74	70	634,965.050000	2,853,572.880000
70 - 71	50°07'30"NE	190.92	71	635,111.570000	2,853,695.280000
71 - 72	82°12'06"SE	130.08	72	635,240.450000	2,853,677.630000
72 - 73	28°39'19"SE	177.30	73	635,325.470000	2,853,522.050000
73 - 74	21°19'20"SW	127.74	74	635,279.020000	2,853,403.050000
74 - 75	31°46'38"SW	157.89	75	635,195.873600	2,853,268.830300
75 - 76	54°22'51"SW	155.84	76	635,069.190000	2,853,178.070000
76 - 77	11°38'56"SE	260.85	77	635,121.860000	2,852,922.590000
77 - 78	73°37'32"SE	71.76	78	635,190.710000	2,852,902.360000
78 - 79	72°36'52"NE	68.91	79	635,256.467400	2,852,922.948800
79 - 80	58°07'34"NE	79.56	80	635,324.030000	2,852,964.960000
80 - 81	88°16'30"SE	60.80	81	635,384.800000	2,852,963.130000
81 - 82	81°59'05"SE	157.92	82	635,541.180000	2,852,941.110000
82 - 83	12°32'20"SE	184.15	83	635,581.160000	2,852,761.350000
83 - 84	39°48'03"NE	80.92	84	635,632.960000	2,852,823.520000
84 - 85	23°21'06"NE	199.71	85	635,712.120000	2,853,006.870000
85 - 86	05°21'59"NE	312.02	86	635,741.302900	2,853,317.526600
86 - 87	06°37'07"NW	35.94	87	635,737.160000	2,853,353.230000
87 - 88	09°20'48"NE	317.66	88	635,788.750000	2,853,666.670000
88 - 89	06°10'44"NW	221.31	89	635,764.930000	2,853,886.690000
89 - 90	58°41'11"NE	172.02	90	635,911.890000	2,853,976.090000
90 - 91	76°56'24"SE	210.92	91	636,117.350000	2,853,928.430000
91 - 92	82°02'13"SE	286.80	92	636,401.380000	2,853,888.700000
92 - 93	04°26'53"SW	135.64	93	636,390.860000	2,853,753.470000
93 - 94	35°31'15"SE	104.08	94	636,451.330000	2,853,668.760000
94 - 95	25°35'38"NE	243.01	95	636,556.310000	2,853,887.930000

Est-PV	Rumbo	Distancia (metros)	Vértice No.-	Coordenadas UTM	
				X	Y
95 - 96	05°23'49"NE	160.22	96	636,571.380000	2,854,047.440000
96 - 97	36°36'20"NE	94.55	97	636,627.760000	2,854,123.340000
97 - 98	44°33'42"NE	221.84	98	636,783.420000	2,854,281.400000
98 - 99	76°35'44"NE	85.54	99	636,866.630000	2,854,301.230000
99 - 100	67°30'26"SE	108.82	100	636,967.170000	2,854,259.600000
100 - 101	29°03'09"SE	270.56	101	637,098.560000	2,854,023.080000
101 - 102	69°29'58"SE	109.59	102	637,201.210000	2,853,984.700000
102 - 103	80°50'27"NE	79.53	103	637,279.730000	2,853,997.360000
103 - 104	73°25'02"SE	138.93	104	637,412.880000	2,853,957.710000
104 - 105	19°12'25"SE	121.77	105	637,452.940000	2,853,842.720000
105 - 106	12°51'47"SW	102.37	106	637,430.150000	2,853,742.920000
106 - 107	43°15'28"SW	147.92	107	637,328.780000	2,853,635.190000
107 - 108	24°29'53"SW	191.07	108	637,249.550000	2,853,461.320000
108 - 109	30°11'22"SW	74.49	109	637,212.090000	2,853,396.930000
109 - 110	28°11'23"SE	66.87	110	637,243.680000	2,853,337.990000
110 - 111	54°25'16"SE	100.39	111	637,325.330000	2,853,279.580000
111 - 112	65°30'10"NE	287.52	112	637,586.970000	2,853,398.800000
112 - 113	58°32'49"NE	124.13	113	637,692.860000	2,853,463.570000
113 - 114	86°55'34"SE	74.04	114	637,766.790000	2,853,459.600000
114 - 115	07°38'19"SW	87.57	115	637,755.150000	2,853,372.810000
115 - 116	23°18'12"SW	86.70	116	637,720.850000	2,853,293.180000
116 - 117	29°27'59"SW	90.38	117	637,676.390000	2,853,214.490000
117 - 118	06°45'07"SW	93.22	118	637,665.430000	2,853,121.920000
118 - 119	26°17'07"SE	60.50	119	637,692.220000	2,853,067.680000
119 - 120	61°36'15"SE	85.81	120	637,767.710000	2,853,026.870000
120 - 121	25°46'06"SE	98.11	121	637,810.360000	2,852,938.520000
121 - 122	32°29'38"SW	152.79	122	637,728.280000	2,852,809.650000
122 - 123	53°31'27"SW	97.08	123	637,650.220000	2,852,751.940000
123 - 124	49°11'48"NW	139.81	124	637,544.390000	2,852,843.300000
124 - 125	79°26'43"SW	82.27	125	637,463.510000	2,852,828.230000
125 - 126	62°21'00"SW	396.11	126	637,112.640000	2,852,644.410000
126 - 127	33°06'41"SW	296.36	127	636,950.750000	2,852,396.180000
127 - 128	09°22'00"SW	73.92	128	636,938.720000	2,852,323.250000
128 - 129	16°05'11"SW	312.54	129	636,852.120000	2,852,022.950000
129 - 130	08°25'40"SW	319.25	130	636,805.330000	2,851,707.150000
130 - 131	41°02'20"SW	218.86	131	636,661.630000	2,851,542.070000
131 - 132	24°25'51"SW	146.52	132	636,601.030000	2,851,408.670000
132 - 133	65°52'13"SE	283.41	133	636,859.680000	2,851,292.810000
133 - 134	51°54'58"SE	125.19	134	636,958.220000	2,851,215.590000
134 - 135	07°10'11"SW	137.89	135	636,941.009800	2,851,078.777600
135 - 136	62°00'15"SW	222.06	136	636,744.931200	2,850,974.539500
136 - 137	25°11'46"SE	942.05	137	637,145.980000	2,850,122.120000
137 - 138	00°32'07"SW	120.95	138	637,144.850000	2,850,001.180000
138 - 139	08°00'48"SW	223.02	139	637,113.760000	2,849,780.340000
139 - 140	19°48'34"SW	437.66	140	636,965.440000	2,849,368.580000
140 - 141	09°36'52"SE	1,201.12	141	637,166.050000	2,848,184.330000
141 - 142	22°22'25"SW	1,563.95	142	636,570.740000	2,846,738.110000
142 - 143	89°32'27"NW	198.45	143	636,372.300000	2,846,739.700000
143 - 144	49°23'32"SW	29.27	144	636,350.080000	2,846,720.650000

Est-PV	Rumbo	Distancia (metros)	Vértice No.-	Coordenadas UTM	
				X	Y
144 - 145	20°16'43"SE	77.84	145	636,377.060000	2,846,647.630000
145 - 146	21°04'57"SW	142.86	146	636,325.670000	2,846,514.330000
146 - 147	21°05'02"SW	139.57	147	636,275.460000	2,846,384.100000
147 - 148	01°58'40"SE	46.07	148	636,277.050000	2,846,338.060000
148 - 149	22°41'34"SW	94.64	149	636,240.540000	2,846,250.750000
149 - 150	05°49'40"SE	78.19	150	636,248.480000	2,846,172.960000
150 - 151	40°26'54"SW	127.24	151	636,165.930000	2,846,076.130000
151 - 152	42°02'41"SE	75.44	152	636,216.450000	2,846,020.110000
152 - 153	42°26'56"SW	173.65	153	636,099.250000	2,845,891.980000
153 - 154	59°01'57"SW	83.32	154	636,027.810000	2,845,849.110000
154 - 155	81°07'27"SW	142.78	155	635,886.740000	2,845,827.080000
155 - 156	82°35'26"NW	552.51	156	635,338.840000	2,845,898.330000
156 - 157	72°03'59"SW	56.74	157	635,284.860000	2,845,880.860000
157 - 158	86°54'54"SW	170.77	158	635,114.340000	2,845,871.670000
158 - 159	57°16'11"NW	88.07	159	635,040.250000	2,845,919.290000
159 - 160	74°28'33"NW	494.28	160	634,564.000000	2,846,051.580000
160 - 161	78°41'09"NW	141.19	161	634,425.550000	2,846,079.280000
161 - 162	87°40'02"NW	99.75	162	634,325.880000	2,846,083.340000
162 - 163	75°22'30"SW	71.29	163	634,256.900000	2,846,065.340000
163 - 164	13°14'34"SW	68.49	164	634,241.210000	2,845,998.670000
164 - 165	22°22'43"SW	97.29	165	634,204.170000	2,845,908.710000
165 - 166	00°00'00"SE	45.22	166	634,204.170000	2,845,863.490000
166 - 167	50°42'59"SW	20.52	167	634,188.290000	2,845,850.500000
167 - 168	01°58'27"SW	153.55	168	634,183.000000	2,845,697.040000
168 - 169	18°26'09"SE	184.07	169	634,241.210000	2,845,522.420000
169 - 170	05°51'24"SE	207.46	170	634,262.380000	2,845,316.040000
170 - 171	28°18'00"SE	156.26	171	634,336.460000	2,845,178.460000
171 - 172	22°31'14"SE	234.87	172	634,426.420000	2,844,961.500000
172 - 173	44°59'59"SE	102.46	173	634,498.870000	2,844,889.050000
173 - 174	07°35'36"SE	92.40	174	634,511.080000	2,844,797.460000
174 - 175	32°00'21"SE	99.85	175	634,564.000000	2,844,712.790000
175 - 176	39°48'20"SE	289.31	176	634,749.210000	2,844,490.540000
176 - 177	29°00'14"SE	254.21	177	634,872.470000	2,844,268.210000
177 - 178	12°43'25"SE	65.02	178	634,886.790000	2,844,204.790000
178 - 179	15°56'50"SE	154.10	179	634,929.130000	2,844,056.620000
179 - 180	29°02'58"SE	54.47	180	634,955.580000	2,844,009.000000
180 - 181	67°22'55"SE	47.30	181	634,999.240000	2,843,990.810000
181 - 182	35°13'09"SE	61.94	182	635,034.960000	2,843,940.210000
182 - 183	51°20'31"SE	101.65	183	635,114.340000	2,843,876.710000
183 - 184	76°59'53"SE	35.60	184	635,149.030000	2,843,868.700000
184 - 185	24°39'49"SE	134.39	185	635,205.110000	2,843,746.570000
185 - 186	05°02'39"SW	129.65	186	635,193.710000	2,843,617.420000
186 - 187	00°00'00"SE	63.51	187	635,193.710000	2,843,553.910000
187 - 188	80°16'21"SE	187.91	188	635,378.920000	2,843,522.160000
188 - 189	66°27'48"SE	114.19	189	635,483.610000	2,843,476.560000
189 - 190	74°30'26"SE	102.76	190	635,582.640000	2,843,449.110000
190 - 191	72°14'06"NE	110.85	191	635,688.200000	2,843,482.930000
191 - 192	82°15'49"SE	98.36	192	635,785.660000	2,843,469.690000
192 - 193	08°01'30"SE	110.52	193	635,801.090000	2,843,360.250000

Est-PV	Rumbo	Distancia (metros)	Vértice No.-	Coordenadas UTM	
				X	Y
193 - 194	04°53'04"SW	90.08	194	635,793.420000	2,843,270.500000
194 - 195	75°35'57"SE	38.52	195	635,830.730000	2,843,260.920000
195 - 196	67°53'50"SE	107.03	196	635,929.890000	2,843,220.650000
196 - 197	67°43'10"NE	69.32	197	635,994.030000	2,843,246.930000
197 - 198	50°47'21"NE	111.74	198	636,080.610000	2,843,317.570000
198 - 199	73°57'44"SE	29.86	199	636,109.310000	2,843,309.320000
199 - 200	55°12'03"SE	49.15	200	636,149.670000	2,843,281.270000
200 - 201	83°12'01"SE	66.39	201	636,215.590000	2,843,273.410000
201 - 202	76°36'47"SE	41.29	202	636,255.760000	2,843,263.850000
202 - 203	25°43'22"SE	47.16	203	636,276.230000	2,843,221.360000
203 - 204	78°38'33"SE	68.76	204	636,343.640000	2,843,207.820000
204 - 205	27°58'53"NE	77.79	205	636,380.140000	2,843,276.520000
205 - 206	53°43'08"NE	63.44	206	636,431.280000	2,843,314.060000
206 - 207	31°38'02"NE	112.72	207	636,490.400000	2,843,410.030000
207 - 208	24°32'40"NW	133.94	208	636,434.760000	2,843,531.870000
208 - 209	27°05'34"NW	195.62	209	636,345.670000	2,843,706.020000
209 - 210	14°32'28"NW	124.66	210	636,314.370000	2,843,826.690000
210 - 211	29°11'39"NW	95.64	211	636,267.720000	2,843,910.180000
211 - 212	64°45'13"NW	89.00	212	636,187.220000	2,843,948.140000
212 - 213	11°53'04"NW	77.06	213	636,171.350000	2,844,023.550000
213 - 214	05°34'26"NW	163.49	214	636,155.470000	2,844,186.270000
214 - 215	05°49'41"NE	195.48	215	636,175.320000	2,844,380.740000
215 - 216	22°28'45"NE	249.12	216	636,270.570000	2,844,610.930000
216 - 217	30°01'01"NE	206.25	217	636,373.750000	2,844,789.520000
217 - 218	00°00'00"NE	47.63	218	636,373.750000	2,844,837.150000
218 - 219	48°48'55"NW	42.19	219	636,342.000000	2,844,864.930000
219 - 220	61°55'37"SW	67.47	220	636,282.470000	2,844,833.180000
220 - 221	85°35'58"SW	51.74	221	636,230.880000	2,844,829.210000
221 - 222	59°02'25"NW	46.28	222	636,191.190000	2,844,853.020000
222 - 223	20°05'25"NW	92.05	223	636,159.570000	2,844,939.470000
223 - 224	01°45'29"NW	362.13	224	636,148.460000	2,845,301.430000
224 - 225	14°55'55"NW	172.51	225	636,104.010000	2,845,468.110000
225 - 226	15°56'48"NE	104.02	226	636,132.590000	2,845,568.130000
226 - 227	67°50'07"NE	92.56	227	636,218.310000	2,845,603.050000
227 - 228	82°07'27"SE	57.65	228	636,275.420000	2,845,595.150000
228 - 229	31°44'28"SE	141.92	229	636,350.080000	2,845,474.460000
229 - 230	43°21'37"SE	39.30	230	636,377.060000	2,845,445.890000
230 - 231	90°00'00"NE	31.75	231	636,408.810000	2,845,445.890000
231 - 232	08°22'50"NE	207.00	232	636,438.980000	2,845,650.680000
232 - 233	46°28'13"NE	56.22	233	636,479.740000	2,845,689.400000
233 - 234	16°37'25"NE	184.91	234	636,532.640000	2,845,866.580000
234 - 235	58°10'42"NE	54.18	235	636,578.680000	2,845,895.150000
235 - 236	33°41'13"NE	51.51	236	636,607.250000	2,845,938.010000
236 - 237	86°54'21"NE	117.65	237	636,724.730000	2,845,944.360000
237 - 238	54°46'56"SE	132.13	238	636,832.680000	2,845,868.160000
238 - 239	26°50'33"SE	2,285.93	239	637,864.870000	2,843,828.540000
239 - 240	13°32'06"SW	686.63	240	637,704.170000	2,843,160.980000
240 - 241	01°30'48"SE	73.83	241	637,706.120000	2,843,087.180000
241 - 242	06°52'45"SE	596.43	242	637,777.560000	2,842,495.040000

Est-PV	Rumbo	Distancia (metros)	Vértice No.-	Coordenadas UTM	
				X	Y
242 - 243	13°47'24"SE	359.62	243	637,863.280000	2,842,145.790000
243 - 244	47°47'08"SW	339.87	244	637,611.560000	2,841,917.430000
244 - 245	01°23'18"SE	303.76	245	637,618.920000	2,841,613.760000
245 - 246	08°06'18"SW	165.61	246	637,595.570000	2,841,449.800000
246 - 247	47°24'32"SW	457.41	247	637,258.820000	2,841,140.240000
247 - 248	69°20'16"SW	186.68	248	637,084.150000	2,841,074.370000
248 - 249	46°58'09"SW	300.62	249	636,864.400000	2,840,869.230000
249 - 250	46°27'10"SW	229.80	250	636,697.840000	2,840,710.910000
250 - 251	77°10'04"SW	201.40	251	636,501.470000	2,840,666.180000
251 - 252	70°16'32"SW	162.88	252	636,348.150000	2,840,611.210000
252 - 253	81°57'22"SW	123.90	253	636,225.467100	2,840,593.872300
253 - 254	85°12'26"SW	314.57	254	635,912.000000	2,840,567.590000
254 - 255	05°47'14"NE	161.15	255	635,928.250000	2,840,727.920000
255 - 256	15°31'41"NE	322.28	256	636,014.530000	2,841,038.440000
256 - 257	06°37'38"NW	271.99	257	635,983.140000	2,841,308.610000
257 - 258	37°23'35"NW	191.13	258	635,867.070000	2,841,460.460000
258 - 259	52°05'18"SW	135.00	259	635,760.560000	2,841,377.510000
259 - 260	89°13'48"NW	150.32	260	635,610.250000	2,841,379.530000
260 - 261	69°45'58"SW	78.05	261	635,537.017400	2,841,352.536500
261 - 262	69°45'58"SW	70.14	262	635,471.210000	2,841,328.280000
262 - 263	47°12'47"SW	164.23	263	635,350.680000	2,841,216.720000
263 - 264	14°44'54"SW	121.77	264	635,319.680000	2,841,098.960000
264 - 265	48°07'38"SE	242.51	265	635,500.260000	2,840,937.090000
265 - 266	58°25'51"SW	221.23	266	635,311.770000	2,840,821.270000
266 - 267	14°06'36"SW	84.62	267	635,291.140000	2,840,739.200000
267 - 268	38°36'33"SE	40.66	268	635,316.510000	2,840,707.430000
268 - 269	81°51'44"NE	108.30	269	635,423.720000	2,840,722.760000
269 - 270	14°41'33"SE	44.04	270	635,434.890000	2,840,680.160000
270 - 271	45°41'43"SW	128.74	271	635,342.760000	2,840,590.240000
271 - 272	68°53'26"NW	154.05	272	635,199.050000	2,840,645.720000
272 - 273	14°25'38"SW	110.54	273	635,171.510000	2,840,538.670000
273 - 274	27°16'21"SE	111.54	274	635,222.620000	2,840,439.530000
274 - 275	77°42'35"SW	87.71	275	635,136.920000	2,840,420.860000
275 - 276	47°30'28"SW	197.15	276	634,991.550000	2,840,287.690000
276 - 277	39°10'53"SW	134.27	277	634,906.720000	2,840,183.610000
277 - 278	14°45'18"SW	81.20	278	634,886.040000	2,840,105.090000
278 - 279	72°38'57"SW	123.33	279	634,768.320000	2,840,068.310000
279 - 280	02°01'56"SW	78.39	280	634,765.540000	2,839,989.970000
280 - 281	38°02'14"SE	94.15	281	634,823.550000	2,839,915.820000
281 - 282	61°39'19"SE	73.59	282	634,888.320000	2,839,880.880000
282 - 283	83°06'40"NE	97.21	283	634,984.830000	2,839,892.540000
283 - 284	77°33'29"SE	157.95	284	635,139.070000	2,839,858.510000
284 - 285	87°02'29"NE	80.37	285	635,219.334200	2,839,862.658100
285 - 286	87°02'29"NE	177.51	286	635,396.610000	2,839,871.820000
286 - 287	67°33'46"NE	239.06	287	635,617.570000	2,839,963.060000
287 - 288	46°35'27"NE	214.68	288	635,773.530000	2,840,110.590000
288 - 289	74°48'56"NE	155.31	289	635,923.420000	2,840,151.270000
289 - 290	51°06'37"NE	155.04	290	636,044.100000	2,840,248.610000
290 - 291	42°31'24"NE	141.38	291	636,139.660000	2,840,352.810000

Est-PV	Rumbo	Distancia (metros)	Vértice No.-	Coordenadas UTM	
				X	Y
291 - 292	83°29'53"SE	86.55	292	636,225.650000	2,840,343.010000
292 - 293	41°45'10"SE	108.74	293	636,298.060000	2,840,261.890000
293 - 294	30°08'58"SE	159.58	294	636,378.210000	2,840,123.900000
294 - 295	56°02'33"SE	56.48	295	636,425.060000	2,840,092.350000
295 - 296	69°14'49"SE	107.58	296	636,525.660000	2,840,054.230000
296 - 297	30°04'49"SE	130.84	297	636,591.240000	2,839,941.010000
297 - 298	22°20'43"SE	52.75	298	636,611.296200	2,839,892.218100
298 - 299	14°31'25"SW	129.90	299	636,578.720000	2,839,766.470000
299 - 300	18°51'56"SW	139.66	300	636,533.560000	2,839,634.310000
300 - 301	35°05'50"SW	490.81	301	636,251.360000	2,839,232.740000
301 - 302	63°11'24"SW	418.89	302	635,877.500000	2,839,043.810000
302 - 303	82°11'58"SW	198.42	303	635,680.920000	2,839,016.880000
303 - 304	82°27'07"SW	411.02	304	635,273.460000	2,838,962.890000
304 - 305	59°27'24"NW	117.06	305	635,172.640000	2,839,022.380000
305 - 306	43°45'57"NW	73.22	306	635,121.990000	2,839,075.260000
306 - 307	11°07'50"NW	97.75	307	635,103.120000	2,839,171.170000
307 - 308	02°10'53"NW	128.19	308	635,098.240000	2,839,299.270000
308 - 309	87°35'33"NW	68.09	309	635,030.210000	2,839,302.130000
309 - 310	15°14'55"NE	144.29	310	635,068.160000	2,839,441.340000
310 - 311	20°04'41"NW	268.07	311	634,976.130000	2,839,693.120000
311 - 312	76°37'06"NW	147.51	312	634,832.620000	2,839,727.260000
312 - 313	53°09'41"NW	58.58	313	634,785.740000	2,839,762.380000
313 - 314	53°08'10"SW	186.46	314	634,636.560000	2,839,650.520000
314 - 315	19°50'35"SW	102.55	315	634,601.750000	2,839,554.060000
315 - 316	68°16'43"SW	69.06	316	634,537.590000	2,839,528.500000
316 - 317	81°39'16"NW	68.83	317	634,469.490000	2,839,538.490000
317 - 318	36°26'29"SW	53.50	318	634,437.710000	2,839,495.450000
318 - 319	62°58'58"SW	79.93	319	634,366.500000	2,839,459.140000
319 - 320	07°27'43"SE	89.63	320	634,378.140000	2,839,370.270000
320 - 321	35°06'16"SW	61.35	321	634,342.860000	2,839,320.080000
321 - 322	88°06'03"SE	82.39	322	634,425.200000	2,839,317.350000
322 - 323	52°04'09"SE	68.60	323	634,479.310000	2,839,275.180000
323 - 324	06°35'00"SW	86.09	324	634,469.440000	2,839,189.660000
324 - 325	21°19'27"SW	95.92	325	634,434.560000	2,839,100.310000
325 - 326	71°59'13"SW	71.27	326	634,366.780000	2,839,078.270000
326 - 327	11°34'31"SW	79.99	327	634,350.730000	2,838,999.910000
327 - 328	56°13'50"SW	78.24	328	634,285.690000	2,838,956.420000
328 - 329	83°05'09"NW	60.97	329	634,225.160000	2,838,963.760000
329 - 330	57°29'50"SW	122.73	330	634,121.650000	2,838,897.810000
330 - 331	79°38'04"SE	131.22	331	634,250.730000	2,838,874.200000
331 - 332	88°54'12"SE	121.74	332	634,372.450000	2,838,871.870000
332 - 333	19°10'26"SW	52.95	333	634,355.060000	2,838,821.860000
333 - 334	61°36'03"SW	198.29	334	634,180.630000	2,838,727.550000
334 - 335	58°47'45"SW	174.68	335	634,031.220000	2,838,637.050000
335 - 336	70°20'23"SW	174.21	336	633,867.170000	2,838,578.440000
336 - 337	83°35'44"SW	140.31	337	633,727.740000	2,838,562.790000
337 - 338	60°30'08"SW	73.60	338	633,663.680000	2,838,526.550000
338 - 339	12°01'03"SW	131.31	339	633,636.340000	2,838,398.120000
339 - 340	39°23'28"SE	68.51	340	633,679.820000	2,838,345.170000

Est-PV	Rumbo	Distancia (metros)	Vértice No.-	Coordenadas UTM	
				X	Y
340 - 341	30°27'19"SE	86.22	341	633,723.520000	2,838,270.850000
341 - 342	83°36'50"SE	205.53	342	633,927.770000	2,838,247.990000
342 - 343	85°56'12"NE	175.70	343	634,103.030000	2,838,260.440000
343 - 344	83°14'00"SE	43.67	344	634,146.391400	2,838,255.295100
344 - 345	83°14'00"SE	151.20	345	634,296.540000	2,838,237.480000
345 - 346	76°18'49"NE	85.75	346	634,379.860000	2,838,257.770000
346 - 347	77°43'17"SE	215.37	347	634,590.300000	2,838,211.970000
347 - 348	67°20'58"NE	120.08	348	634,701.120300	2,838,258.214200
348 - 349	75°43'52"NE	110.18	349	634,807.900000	2,838,285.370000
349 - 350	47°08'05"NE	169.31	350	634,932.000000	2,838,400.550000
350 - 351	70°23'59"SE	175.40	351	635,097.240000	2,838,341.710000
351 - 352	44°03'25"NE	280.15	352	635,292.050000	2,838,543.040000
352 - 353	83°06'37"NE	259.26	353	635,549.440000	2,838,574.140000
353 - 354	51°38'41"SE	441.75	354	635,895.850000	2,838,300.020000
354 - 355	09°23'25"SW	262.01	355	635,853.100000	2,838,041.520000
355 - 356	60°36'28"SW	240.19	356	635,643.830000	2,837,923.640000
356 - 357	51°22'40"SW	602.92	357	635,172.780000	2,837,547.310000
357 - 358	42°08'45"SW	573.72	358	634,787.800000	2,837,121.930000
358 - 359	24°30'57"SE	299.07	359	634,911.900000	2,836,849.820000
359 - 360	65°12'54"SE	235.68	360	635,125.870000	2,836,751.020000
360 - 361	85°57'54"NE	81.86	361	635,207.530000	2,836,756.780000
361 - 362	68°14'49"SE	123.15	362	635,321.910000	2,836,711.140000
362 - 363	82°49'06"NE	321.56	363	635,640.950000	2,836,751.340000
363 - 364	83°13'23"NE	273.97	364	635,913.010000	2,836,783.670000
364 - 365	88°13'03"SE	118.97	365	636,031.920000	2,836,779.970000
365 - 366	89°13'50"SE	312.09	366	636,343.980000	2,836,775.780000
366 - 367	84°00'41"SE	859.96	367	637,199.250000	2,836,686.060000
367 - 368	74°20'46"SE	443.62	368	637,626.420000	2,836,566.360000
368 - 369	54°05'41"SE	1,396.12	369	638,757.260000	2,835,747.610000
369 - 370	19°49'42"SE	156.96	370	638,810.500000	2,835,599.960000
370 - 371	03°13'04"SE	170.31	371	638,820.060000	2,835,429.920000
371 - 372	68°28'55"SE	142.59	372	638,952.710000	2,835,377.620000
372 - 373	73°59'18"SE	190.41	373	639,135.730000	2,835,325.100000
373 - 374	80°44'18"SE	416.86	374	639,547.160000	2,835,258.010000
374 - 375	35°19'04"SE	103.09	375	639,606.760000	2,835,173.890000
375 - 376	09°51'07"SE	102.45	376	639,624.290000	2,835,072.950000
376 - 377	27°41'21"SE	92.77	377	639,667.400000	2,834,990.800000
377 - 378	21°00'26"SE	207.43	378	639,741.760000	2,834,797.160000
378 - 379	21°40'11"SE	81.65	379	639,771.910000	2,834,721.280000
379 - 380	30°18'12"SE	225.46	380	639,885.670000	2,834,526.630000
380 - 381	34°25'33"SE	583.44	381	640,215.514500	2,834,045.373700
381 - 382	20°01'59"SE	152.75	382	640,267.840000	2,833,901.870000
382 - 383	15°44'36"SE	296.10	383	640,348.180000	2,833,616.880000
383 - 384	09°40'18"SW	58.87	384	640,338.290000	2,833,558.850000
384 - 385	29°18'34"SW	394.40	385	640,145.220000	2,833,214.940000
385 - 386	55°46'42"SW	207.54	386	639,973.610000	2,833,098.220000
386 - 387	38°44'02"SE	49.50	387	640,004.580000	2,833,059.610000
387 - 388	83°14'06"SE	96.27	388	640,100.180000	2,833,048.270000
388 - 389	55°37'24"SE	326.18	389	640,369.390000	2,832,864.100000

Est-PV	Rumbo	Distancia (metros)	Vértice No.-	Coordenadas UTM	
				X	Y
389 - 390	85°46'59"NE	37.67	390	640,406.960000	2,832,866.870000
390 - 391	81°42'41"SE	53.76	391	640,460.160000	2,832,859.120000
391 - 392	65°44'53"NE	16.29	392	640,475.010000	2,832,865.810000
392 - 393	89°11'02"SE	47.75	393	640,522.760000	2,832,865.130000
393 - 394	77°00'02"SE	45.43	394	640,567.030000	2,832,854.910000
394 - 395	66°06'21"SE	31.48	395	640,595.810000	2,832,842.160000
395 - 396	44°56'27"SE	41.17	396	640,624.890000	2,832,813.020000
396 - 397	82°25'24"NE	73.34	397	640,697.590000	2,832,822.690000
397 - 398	50°06'35"NE	34.69	398	640,724.210000	2,832,844.940000
398 - 399	28°38'32"SE	34.30	399	640,740.650000	2,832,814.840000
399 - 400	28°46'36"SW	17.03	400	640,732.450000	2,832,799.910000
400 - 401	58°00'46"SE	39.66	401	640,766.090000	2,832,778.900000
401 - 402	71°56'22"SE	33.38	402	640,797.830000	2,832,768.550000
402 - 403	09°38'08"SE	11.41	403	640,799.740000	2,832,757.300000
403 - 404	24°00'40"SE	26.65	404	640,810.585200	2,832,732.954000
404 - 405	26°10'04"SE	27.81	405	640,822.850400	2,832,707.992600
405 - 406	31°34'56"SE	31.15	406	640,839.164100	2,832,681.456900
406 - 407	38°44'49"SE	52.46	407	640,872.000000	2,832,640.540000
407 - 408	83°31'50"NE	34.79	408	640,906.570000	2,832,644.460000
408 - 409	51°18'41"NE	25.02	409	640,926.100000	2,832,660.100000
409 - 410	86°42'09"NE	87.80	410	641,013.750000	2,832,665.150000
410 - 411	73°33'36"SE	64.31	411	641,075.430000	2,832,646.950000
411 - 412	45°19'07"SE	260.58	412	641,260.710000	2,832,463.720000
412 - 413	46°51'59"SE	52.54	413	641,299.050000	2,832,427.800000
413 - 414	34°27'15"SE	48.87	414	641,326.700000	2,832,387.500000
414 - 415	48°52'33"SE	27.82	415	641,347.660000	2,832,369.200000
415 - 416	01°18'48"SW	21.38	416	641,347.170000	2,832,347.830000
416 - 417	14°30'58"SW	68.62	417	641,329.970000	2,832,281.400000
417 - 418	29°43'00"SW	45.39	418	641,307.470000	2,832,241.980000
418 - 419	13°12'09"SE	32.84	419	641,314.970000	2,832,210.010000
419 - 420	68°27'51"SE	34.03	420	641,346.620000	2,832,197.520000
420 - 421	25°40'14"SE	67.61	421	641,375.910000	2,832,136.580000
421 - 422	29°20'50"SE	44.68	422	641,397.810000	2,832,097.630000
422 - 423	69°12'39"NE	35.11	423	641,430.630000	2,832,110.090000
423 - 424	26°20'38"NE	69.52	424	641,461.480000	2,832,172.390000
424 - 425	13°30'10"NE	64.63	425	641,476.570000	2,832,235.230000
425 - 426	49°22'40"NE	29.92	426	641,499.280000	2,832,254.710000
426 - 427	59°05'38"NE	66.35	427	641,556.210000	2,832,288.790000
427 - 428	81°18'19"NE	55.70	428	641,611.270000	2,832,297.210000
428 - 429	76°09'34"NE	40.46	429	641,650.560000	2,832,306.890000
429 - 430	12°19'28"SE	70.56	430	641,665.620000	2,832,237.960000
430 - 431	05°42'09"SW	65.21	431	641,659.140000	2,832,173.070000
431 - 432	06°17'51"SW	160.72	432	641,641.510000	2,832,013.320000
432 - 433	25°09'39"SW	59.32	433	641,616.290000	2,831,959.630000
433 - 434	19°17'00"SW	56.81	434	641,597.530000	2,831,906.010000
434 - 435	04°16'22"SE	33.55	435	641,600.030000	2,831,872.550000
435 - 436	34°40'30"SW	23.55	436	641,586.630000	2,831,853.180000
436 - 437	11°43'49"SE	33.40	437	641,593.420000	2,831,820.480000
437 - 438	33°39'25"SE	72.23	438	641,633.450000	2,831,760.360000

Est-PV	Rumbo	Distancia (metros)	Vértice No.-	Coordenadas UTM	
				X	Y
438 - 439	06°24'56"SE	63.72	439	641,640.570000	2,831,697.040000
439 - 440	33°22'29"SE	42.35	440	641,663.870000	2,831,661.670000
440 - 441	51°17'40"SE	31.47	441	641,688.430000	2,831,641.990000
441 - 442	17°23'59"SE	14.88	442	641,692.880000	2,831,627.790000
442 - 443	53°03'39"SE	19.87	443	641,708.760000	2,831,615.850000
443 - 444	00°44'46"NW	36.09	444	641,708.290000	2,831,651.940000
444 - 445	56°46'11"NE	40.07	445	641,741.810000	2,831,673.900000
445 - 446	77°03'38"SE	63.73	446	641,803.920000	2,831,659.630000
446 - 447	65°11'26"SE	43.21	447	641,843.140000	2,831,641.500000
447 - 448	74°48'05"NE	31.09	448	641,873.140000	2,831,649.650000
448 - 449	52°57'34"NW	44.32	449	641,837.760000	2,831,676.350000
449 - 450	40°34'31"NW	33.45	450	641,816.000000	2,831,701.760000
450 - 451	14°29'44"NE	30.24	451	641,823.570000	2,831,731.040000
451 - 452	44°32'01"NE	37.37	452	641,849.780000	2,831,757.680000
452 - 453	77°02'38"NE	36.66	453	641,885.510000	2,831,765.900000
453 - 454	81°45'09"SE	60.16	454	641,945.050000	2,831,757.270000
454 - 455	32°01'01"NW	46.74	455	641,920.270000	2,831,796.900000
455 - 456	36°11'34"NW	45.54	456	641,893.380000	2,831,833.650000
456 - 457	16°01'03"NW	45.81	457	641,880.740000	2,831,877.680000
457 - 458	05°53'41"NE	31.55	458	641,883.980000	2,831,909.060000
458 - 459	46°02'45"NE	58.11	459	641,925.810000	2,831,949.390000
459 - 460	65°55'05"NE	42.94	460	641,965.010000	2,831,966.910000
460 - 461	78°56'52"SE	28.15	461	641,992.638400	2,831,961.513500
461 - 462	86°47'20"SE	779.88	462	642,771.290000	2,831,917.830000
462 - 463	77°41'24"SE	85.98	463	642,855.290000	2,831,899.500000
463 - 464	27°18'10"SE	35.08	464	642,871.380000	2,831,868.330000
464 - 465	21°16'11"SE	73.08	465	642,897.890000	2,831,800.230000
465 - 466	06°16'00"SE	42.32	466	642,902.510000	2,831,758.160000
466 - 467	08°12'45"SW	78.47	467	642,891.300000	2,831,680.490000
467 - 468	37°37'40"SW	33.56	468	642,870.810000	2,831,653.910000
468 - 469	59°29'57"SW	56.03	469	642,822.530000	2,831,625.470000
469 - 470	80°47'04"SW	49.58	470	642,773.590000	2,831,617.530000
470 - 471	76°07'47"SW	55.19	471	642,720.010000	2,831,604.300000
471 - 472	70°12'52"SW	17.58	472	642,703.470000	2,831,598.350000
472 - 473	70°45'25"NW	30.49	473	642,674.680000	2,831,608.400000
473 - 474	01°58'51"SW	13.31	474	642,674.220000	2,831,595.100000
474 - 475	78°38'15"SW	94.31	475	642,581.760000	2,831,576.520000
475 - 476	68°52'27"SW	34.96	476	642,549.150000	2,831,563.920000
476 - 477	74°27'12"SW	55.85	477	642,495.340000	2,831,548.950000
477 - 478	69°59'12"SW	49.03	478	642,449.270000	2,831,532.170000
478 - 479	89°38'33"NW	35.28	479	642,413.990000	2,831,532.390000
479 - 480	66°15'46"SW	37.44	480	642,379.720000	2,831,517.320000
480 - 481	66°15'09"SW	59.77	481	642,325.010000	2,831,493.250000
481 - 482	66°09'13"SW	38.56	482	642,289.740000	2,831,477.660000
482 - 483	61°49'49"SW	55.58	483	642,240.740000	2,831,451.420000
483 - 484	38°06'30"SW	186.92	484	642,125.380000	2,831,304.340000
484 - 485	43°32'52"SW	74.50	485	642,074.050000	2,831,250.340000
485 - 486	56°51'06"SW	535.36	486	641,625.819200	2,830,957.603000
486 - 487	24°52'17"SW	450.70	487	641,436.260000	2,830,548.700000

Est-PV	Rumbo	Distancia (metros)	Vértice No.-	Coordenadas UTM	
				X	Y
487 - 488	46°35'33"SW	66.91	488	641,387.650000	2,830,502.720000
488 - 489	06°31'10"SE	1,334.21	489	641,539.140000	2,829,177.140000
489 - 490	77°05'27"SW	592.56	490	640,961.557200	2,829,044.759700
490 - 491	76°09'41"SW	1,856.88	491	639,158.573500	2,828,600.619600
491 - 492	75°24'43"SW	206.04	492	638,959.173700	2,828,548.725100
492 - 493	70°57'05"SW	125.75	493	638,840.307000	2,828,507.683200
493 - 494	65°18'08"SW	206.99	494	638,652.250200	2,828,421.195800
494 - 495	62°20'50"SW	802.62	495	637,941.303400	2,828,048.689700
495 - 496	62°16'45"SW	1,015.23	496	637,042.595000	2,827,576.440600
496 - 497	61°30'32"SW	104.71	497	636,950.567100	2,827,526.492200
497 - 498	52°10'53"SW	154.45	498	636,828.560900	2,827,431.791600
498 - 499	39°39'37"SW	109.24	499	636,758.842200	2,827,347.696700
499 - 500	25°34'06"SW	112.90	500	636,710.116400	2,827,245.854200
500 - 501	16°28'59"SW	99.47	501	636,681.893800	2,827,150.473700
501 - 502	05°17'19"SW	68.03	502	636,675.623700	2,827,082.737800
502 - 503	83°36'30"NW	733.66	503	635,946.522300	2,827,164.410700
503 - 504	03°38'03"SW	246.88	504	635,930.872900	2,826,918.024000
504 - 505	66°27'30"SW	28.95	505	635,904.330000	2,826,906.460000
505 - 506	27°59'20"SW	97.36	506	635,858.640000	2,826,820.490000
506 - 507	12°37'20"SE	120.22	507	635,884.910000	2,826,703.180000
507 - 508	01°33'13"SW	96.26	508	635,882.300000	2,826,606.960000
508 - 509	19°55'20"SW	168.98	509	635,824.720000	2,826,448.090000
509 - 510	21°04'25"SW	266.71	510	635,728.820000	2,826,199.220000
510 - 511	21°09'22"SW	222.46	511	635,648.530000	2,825,991.750000
511 - 512	44°34'30"SW	151.57	512	635,542.150000	2,825,883.780000
512 - 513	88°57'14"NW	125.43	513	635,416.740000	2,825,886.070000
513 - 514	86°31'00"NW	100.57	514	635,316.360000	2,825,892.180000
514 - 515	86°59'35"SW	168.52	515	635,148.070000	2,825,883.340000
515 - 516	78°14'13"NW	183.36	516	634,968.560000	2,825,920.720000
516 - 517	59°05'33"SW	141.11	517	634,847.490000	2,825,848.240000
517 - 518	36°37'45"SW	219.21	518	634,716.700000	2,825,672.320000
518 - 519	65°42'08"NW	88.73	519	634,635.830000	2,825,708.830000
519 - 520	46°43'34"NW	146.70	520	634,529.020000	2,825,809.390000
520 - 521	32°54'26"NW	151.45	521	634,446.740000	2,825,936.540000
521 - 522	65°50'09"NW	119.87	522	634,337.370000	2,825,985.610000
522 - 523	41°02'37"NW	154.55	523	634,235.890000	2,826,102.170000
523 - 524	04°19'47"NW	164.24	524	634,223.490000	2,826,265.940000
524 - 525	14°21'17"NW	150.41	525	634,186.200000	2,826,411.650000
525 - 526	78°45'02"NW	139.07	526	634,049.800000	2,826,438.780000
526 - 527	57°01'48"NW	180.52	527	633,898.350000	2,826,537.020000
527 - 528	20°41'20"NE	118.51	528	633,940.220000	2,826,647.890000
528 - 529	47°29'32"NE	149.27	529	634,050.260000	2,826,748.750000
529 - 530	83°15'38"SE	111.63	530	634,161.120000	2,826,735.650000
530 - 531	42°11'52"NE	79.99	531	634,214.850000	2,826,794.910000
531 - 532	42°12'02"NE	104.10	532	634,284.780000	2,826,872.030000
532 - 533	79°03'22"NW	72.43	533	634,213.670000	2,826,885.780000
533 - 534	07°44'14"NW	114.91	534	634,198.200000	2,826,999.640000
534 - 535	00°34'34"NW	85.49	535	634,197.340000	2,827,085.130000
535 - 536	34°29'32"NE	152.11	536	634,283.480000	2,827,210.500000

Est-PV	Rumbo	Distancia (metros)	Vértice No.-	Coordenadas UTM	
				X	Y
536 - 537	00°21'28"NE	177.74	537	634,284.590000	2,827,388.240000
537 - 538	00°22'14"NE	20.10	538	634,284.720000	2,827,408.340000
538 - 539	49°09'11"NE	229.83	539	634,458.580000	2,827,558.660000
539 - 540	67°13'23"NE	294.05	540	634,729.700000	2,827,672.500000
540 - 541	63°13'09"NE	174.60	541	634,885.570000	2,827,751.170000
541 - 542	33°35'05"NE	172.21	542	634,980.830000	2,827,894.630000
542 - 543	86°38'10"NW	416.38	543	634,565.170000	2,827,919.060000
543 - 544	54°54'33"NW	1,252.22	544	633,540.550000	2,828,638.930000
544 - 545	33°59'29"NW	136.57	545	633,464.200000	2,828,752.160000
545 - 546	52°51'03"NW	163.01	546	633,334.270000	2,828,850.600000
546 - 547	00°29'46"NW	105.08	547	633,333.360000	2,828,955.680000
547 - 548	37°56'10"NW	436.95	548	633,064.730000	2,829,300.300000
548 - 549	29°57'11"NW	204.39	549	632,962.680000	2,829,477.390000
549 - 550	25°53'40"NW	267.95	550	632,845.660000	2,829,718.440000
550 - 551	41°48'31"NW	256.45	551	632,674.700000	2,829,909.590000
551 - 552	08°38'19"NW	114.71	552	632,657.470000	2,830,023.000000
552 - 553	25°09'23"NW	316.21	553	632,523.050000	2,830,309.220000
553 - 554	85°02'25"NW	156.74	554	632,366.900000	2,830,322.770000
554 - 555	75°42'56"NW	222.30	555	632,151.470000	2,830,377.620000
555 - 556	49°28'54"NW	346.84	556	631,887.800000	2,830,602.960000
556 - 557	34°03'01"NW	162.27	557	631,796.940000	2,830,737.410000
557 - 558	33°48'10"NW	378.96	558	631,586.110000	2,831,052.310000
558 - 559	05°02'44"NW	1,100.25	559	631,489.340000	2,832,148.300000
559 - 560	03°45'47"NW	513.60	560	631,455.630000	2,832,660.790000
560 - 561	06°10'02"NW	146.70	561	631,439.870000	2,832,806.640000
561 - 562	00°34'01"NW	149.57	562	631,438.390000	2,832,956.200000
562 - 563	53°28'49"NW	80.58	563	631,373.629400	2,833,004.154600
563 - 564	00°02'18"NE	668.88	564	631,374.077700	2,833,673.030300
564 - 565	77°33'47"NW	560.55	565	630,826.684200	2,833,793.751200
565 - 566	21°49'46"NW	53.90	566	630,806.640000	2,833,843.790000
566 - 567	05°13'34"NW	132.18	567	630,794.600000	2,833,975.420000
567 - 568	16°17'10"NW	462.38	568	630,664.930000	2,834,419.250000
568 - 569	22°34'48"NW	706.66	569	630,393.590000	2,835,071.740000
569 - 570	23°50'30"NW	860.44	570	630,045.790000	2,835,858.750000
570 - 571	19°09'57"NW	841.44	571	629,769.540000	2,836,653.550000
571 - 572	25°27'18"NW	306.12	572	629,637.970000	2,836,929.950000
572 - 573	32°42'15"NW	201.81	573	629,528.930000	2,837,099.770000
573 - 574	21°48'05"NE	169.36	574	629,591.830000	2,837,257.020000
574 - 575	81°53'27"NE	54.16	575	629,645.450000	2,837,264.660000
575 - 576	14°53'48"NE	147.74	576	629,683.430000	2,837,407.430000
576 - 577	37°46'50"NE	74.88	577	629,729.301600	2,837,466.608500
577 - 578	86°58'55"SW	1,441.52	578	628,289.781100	2,837,390.717300
578 - 579	41°25'50"NW	370.60	579	628,044.552700	2,837,668.575400
579 - 580	14°57'06"NW	578.38	580	627,895.327400	2,838,227.376500
580 - 581	63°40'54"NW	164.71	581	627,747.689600	2,838,300.401600
581 - 582	32°32'06"NW	109.22	582	627,688.952000	2,838,392.476800
582 - 583	48°34'34"NW	107.97	583	627,607.989300	2,838,463.914500
583 - 584	63°26'05"NW	117.14	584	627,503.214100	2,838,516.302100
584 - 585	67°39'54"NW	79.03	585	627,430.115400	2,838,546.334100

Est-PV	Rumbo	Distancia (metros)	Vértice No.-	Coordenadas UTM	
				X	Y
585 - 586	89°27'02"SW	1,200.00	586	626,230.172700	2,838,534.830100
586 - 587	89°27'03"SW	899.58	587	625,330.636400	2,838,526.211600
587 - 588	00°32'55"NW	632.58	588	625,324.578400	2,839,158.765300
588 - 589	00°32'55"NW	73.27	589	625,323.876600	2,839,232.033600
589 - 590	00°32'55"NW	226.67	590	625,321.705600	2,839,458.690200
590 - 591	00°32'55"NW	73.27	591	625,321.003700	2,839,531.959300
591 - 592	00°32'57"NW	4,293.04	592	625,279.853800	2,843,824.801200
592 - 593	00°32'59"NW	0.09	593	625,279.852900	2,843,824.895000
593 - 594	89°27'01"NE	799.60	594	626,079.413800	2,843,832.564900
594 - 595	89°26'55"NE	0.24	595	626,079.652800	2,843,832.567200
595 - 596	00°32'56"NW	699.86	596	626,072.945400	2,844,532.394100
596 - 597	89°27'01"SW	44.93	597	626,028.018500	2,844,531.963100
597 - 598	89°27'01"SW	656.80	598	625,371.251600	2,844,525.662300
598 - 599	89°27'01"SW	398.05	599	624,973.221100	2,844,521.843700
599 - 600	00°36'36"SE	0.09	600	624,973.222100	2,844,521.749800
600 - 601	00°32'56"SE	699.76	601	624,979.928500	2,843,822.017800
601 - 602	89°27'01"NE	199.96	602	625,179.878100	2,843,823.935700
602 - 603	00°32'56"SE	1,699.66	603	625,196.167200	2,842,124.358600
603 - 604	89°28'21"SW	0.24	604	625,195.928200	2,842,124.356400
604 - 605	89°27'01"SW	499.66	605	624,696.293300	2,842,119.564800
605 - 606	00°36'36"SE	0.09	606	624,696.294300	2,842,119.470900
606 - 607	00°32'56"SE	799.74	607	624,703.958700	2,841,319.764200
607 - 608	89°27'02"NE	499.90	608	625,203.832600	2,841,324.557400
608 - 609	00°32'57"SE	1,866.90	609	625,221.727400	2,839,457.746000
609 - 610	00°32'56"SE	299.94	610	625,224.601300	2,839,157.821300
610 - 611	00°32'56"SE	732.58	611	625,231.619700	2,838,425.278300
611 - 612	89°27'03"NE	199.96	612	625,431.569600	2,838,427.194300
612 - 613	00°32'56"SE	499.90	613	625,436.360400	2,837,927.318600
613 - 614	89°27'03"NE	999.80	614	626,436.111000	2,837,936.899900
614 - 615	00°32'56"SE	199.96	615	626,438.027300	2,837,736.949200
615 - 616	89°27'03"NE	999.80	616	627,437.781000	2,837,746.530200
616 - 617	52°53'03"SE	352.81	617	627,719.114600	2,837,533.637600
617 - 618	28°01'04"SE	196.01	618	627,811.189700	2,837,360.599700
618 - 619	55°47'03"SE	47.99	619	627,850.877300	2,837,333.612200
619 - 620	19°58'58"NE	37.16	620	627,863.577300	2,837,368.537300
620 - 621	87°24'12"NE	39.29	621	627,902.823600	2,837,370.317000
621 - 622	29°56'10"SE	91.61	622	627,948.540000	2,837,290.930000
622 - 623	30°25'49"SE	172.42	623	628,035.870000	2,837,142.260000
623 - 624	50°43'31"SE	117.02	624	628,126.460000	2,837,068.180000
624 - 625	03°57'40"SE	113.92	625	628,134.330000	2,836,954.530000
625 - 626	00°58'57"SW	267.09	626	628,129.750000	2,836,687.480000
626 - 627	06°59'06"SW	272.92	627	628,096.560000	2,836,416.590000
627 - 628	10°01'29"SW	253.51	628	628,052.430000	2,836,166.950000
628 - 629	16°13'37"SE	158.99	629	628,096.860000	2,836,014.290000
629 - 630	00°32'57"SE	103.24	630	628,097.850000	2,835,911.050000
630 - 631	17°30'23"SW	138.56	631	628,056.170000	2,835,778.910000
631 - 632	11°27'04"SW	173.32	632	628,021.760000	2,835,609.040000
632 - 633	41°01'27"SW	276.90	633	627,840.010000	2,835,400.140000
633 - 634	51°42'46"NW	193.03	634	627,688.500000	2,835,519.740000

Est-PV	Rumbo	Distancia (metros)	Vértice No.-	Coordenadas UTM	
				X	Y
634 - 635	89°27'02"SW	132.45	635	627,556.060000	2,835,518.470000
635 - 636	58°24'48"NW	80.32	636	627,487.640000	2,835,560.540000
636 - 637	76°01'32"SW	92.01	637	627,398.350000	2,835,538.320000
637 - 638	86°06'20"SW	121.91	638	627,276.720000	2,835,530.040000
638 - 639	34°23'29"NW	51.43	639	627,247.670000	2,835,572.480000
639 - 640	39°21'21"NW	91.38	640	627,189.720000	2,835,643.140000
640 - 641	75°53'19"NW	70.30	641	627,121.540000	2,835,660.280000
641 - 642	70°05'28"NW	152.82	642	626,977.850000	2,835,712.320000
642 - 643	46°52'35"NW	123.73	643	626,887.540000	2,835,796.900000
643 - 644	41°53'16"NW	151.74	644	626,786.230000	2,835,909.860000
644 - 645	19°29'38"NW	154.33	645	626,734.730000	2,836,055.340000
645 - 646	32°57'51"NW	80.13	646	626,691.130000	2,836,122.570000
646 - 647	13°36'33"NW	95.03	647	626,668.770000	2,836,214.930000
647 - 648	50°06'03"NW	98.78	648	626,592.990000	2,836,278.290000
648 - 649	46°47'00"NW	133.81	649	626,495.470000	2,836,369.920000
649 - 650	58°04'02"NW	106.08	650	626,405.440000	2,836,426.030000
650 - 651	49°38'52"NW	171.56	651	626,274.700000	2,836,537.110000
651 - 652	08°10'29"SE	135.59	652	626,293.980000	2,836,402.900000
652 - 653	10°00'06"SW	156.44	653	626,266.810000	2,836,248.840000
653 - 654	28°01'54"SW	155.67	654	626,193.650000	2,836,111.430000
654 - 655	85°22'31"NW	253.02	655	625,941.450000	2,836,131.830000
655 - 656	15°21'49"NW	335.84	656	625,852.470000	2,836,455.670000
656 - 657	12°09'31"NE	131.70	657	625,880.210000	2,836,584.420000
657 - 658	69°24'56"SW	158.85	658	625,731.500000	2,836,528.570000
658 - 659	78°13'26"NW	240.34	659	625,496.220000	2,836,577.620000
659 - 660	08°58'23"SW	138.62	660	625,474.600000	2,836,440.700000
660 - 661	40°09'25"SE	187.03	661	625,595.210000	2,836,297.760000
661 - 662	09°15'42"SW	103.33	662	625,578.580000	2,836,195.780000
662 - 663	30°18'25"SW	96.96	663	625,529.650000	2,836,112.070000
663 - 664	09°13'51"SE	140.88	664	625,552.250000	2,835,973.010000
664 - 665	18°05'40"SE	132.52	665	625,593.410000	2,835,847.040000
665 - 666	21°40'54"SE	182.51	666	625,660.840000	2,835,677.440000
666 - 667	23°11'54"SE	0.15	667	625,660.900000	2,835,677.300000
667 - 668	69°29'26"NW	179.61	668	625,492.670000	2,835,740.230000
668 - 669	03°11'34"SE	244.89	669	625,506.310000	2,835,495.720000
669 - 670	46°43'32"SW	101.20	670	625,432.630000	2,835,426.350000
670 - 671	89°27'35"SW	114.56	671	625,318.080000	2,835,425.270000
671 - 672	63°11'36"NW	161.20	672	625,174.200000	2,835,497.970000
672 - 673	11°52'00"NE	186.64	673	625,212.580000	2,835,680.620000
673 - 674	78°49'57"NW	140.39	674	625,074.850000	2,835,707.810000
674 - 675	36°56'30"NW	212.31	675	624,947.250000	2,835,877.500000
675 - 676	18°35'54"NW	221.68	676	624,876.550000	2,836,087.600000
676 - 677	12°48'17"NW	215.67	677	624,828.750000	2,836,297.910000
677 - 678	48°42'19"NW	153.73	678	624,713.250000	2,836,399.360000
678 - 679	03°43'17"NE	154.22	679	624,723.260000	2,836,553.250000
679 - 680	20°29'33"NW	218.14	680	624,646.890000	2,836,757.590000
680 - 681	53°34'11"NW	265.21	681	624,433.510000	2,836,915.080000
681 - 682	81°22'42"SW	202.46	682	624,233.340000	2,836,884.730000
682 - 683	13°34'26"SW	187.94	683	624,189.230000	2,836,702.040000

Est-PV	Rumbo	Distancia (metros)	Vértice No.-	Coordenadas UTM	
				X	Y
683 - 684	20°56'34"SW	140.78	684	624,138.910000	2,836,570.560000
684 - 685	03°02'17"SE	262.26	685	624,152.810000	2,836,308.670000
685 - 686	76°17'42"SW	199.98	686	623,958.520000	2,836,261.290000
686 - 687	57°18'41"NW	280.69	687	623,722.290000	2,836,412.880000
687 - 688	54°35'00"NW	339.58	688	623,445.550000	2,836,609.670000
688 - 689	40°12'29"NW	296.02	689	623,254.450000	2,836,835.740000
689 - 690	27°39'16"NW	322.95	690	623,104.555100	2,837,121.799200
690 - 691	88°21'54"SW	7,105.23	691	616,002.219200	2,836,919.085700
691 - 692	69°38'01"SW	2,164.48	692	613,973.052500	2,836,165.800400
692 - 693	01°39'34"SW	2,153.00	693	613,910.695200	2,834,013.705600
693 - 694	61°55'39"SE	212.42	694	614,098.124200	2,833,913.743500
694 - 695	01°04'51"SW	561.02	695	614,087.540900	2,833,352.825700
695 - 696	10°29'29"SE	290.61	696	614,140.457700	2,833,067.075100
696 - 697	08°44'46"SW	139.20	697	614,119.291000	2,832,929.491500
697 - 698	36°32'55"SW	419.43	698	613,869.516800	2,832,592.541700
698 - 699	38°02'29"SE	405.32	699	614,119.291000	2,832,273.323500
699 - 700	09°46'56"SW	311.45	700	614,066.374200	2,831,966.406300
700 - 701	14°55'53"SE	164.30	701	614,108.707600	2,831,807.656000
701 - 702	33°06'40"SE	290.61	702	614,267.457900	2,831,564.238800
702 - 703	37°07'00"SE	491.07	703	614,563.791800	2,831,172.654700
703 - 704	17°52'43"SE	344.73	704	614,669.625400	2,830,844.570700
704 - 705	01°35'28"SW	381.15	705	614,659.042000	2,830,463.569900
705 - 706	32°28'16"SE	275.98	706	614,807.209000	2,830,230.736100
706 - 707	25°01'00"SE	350.37	707	614,955.376000	2,829,913.235500
707 - 708	53°36'56"SE	499.55	708	615,357.543400	2,829,616.901600
708 - 709	00°00'00"SE	74.08	709	615,357.543400	2,829,542.818100
709 - 710	26°33'54"SW	141.99	710	615,294.043300	2,829,415.817800
710 - 711	02°00'34"SW	603.62	711	615,272.876600	2,828,812.566600
711 - 712	34°41'42"SE	669.35	712	615,653.877400	2,828,262.232200
712 - 713	15°31'26"SE	197.71	713	615,706.794100	2,828,071.731800
713 - 714	35°37'16"SE	742.71	714	616,139.369900	2,827,467.991500
714 - 715	88°02'53"SE	3,305.09	715	619,442.542400	2,827,355.423400
715 - 716	01°12'54"NW	4,372.66	716	619,349.802700	2,831,727.101800
716 - 717	87°30'23"NE	594.78	717	619,944.016800	2,831,752.977900
717 - 718	10°42'55"SE	173.25	718	619,976.229600	2,831,582.746300
718 - 719	79°01'41"NE	141.89	719	620,115.524200	2,831,609.751100
719 - 720	64°39'13"SE	139.06	720	620,241.201500	2,831,550.219700
720 - 721	28°36'37"SE	248.64	721	620,360.264300	2,831,331.938000
721 - 722	78°41'24"SE	67.46	722	620,426.410200	2,831,318.708800
722 - 723	34°04'37"SE	543.04	723	620,730.681700	2,830,868.916300
723 - 724	82°52'29"SE	266.64	724	620,995.265500	2,830,835.843300
724 - 725	39°57'27"SE	319.29	725	621,200.318000	2,830,591.103200
725 - 726	85°19'59"SE	325.19	726	621,524.433300	2,830,564.644800
726 - 727	26°33'54"SE	88.74	727	621,564.120800	2,830,485.269700
727 - 728	03°48'50"SE	397.76	728	621,590.579200	2,830,088.393900
728 - 729	53°51'52"SE	515.98	729	622,007.298800	2,829,784.122400
729 - 730	11°29'20"SE	189.69	730	622,045.080900	2,829,598.237500
730 - 731	12°37'03"SW	87.35	731	622,026.000500	2,829,513.000100
731 - 732	22°38'59"SE	438.85	732	622,194.999500	2,829,107.999800

Est-PV	Rumbo	Distancia (metros)	Vértice No.-	Coordenadas UTM	
				X	Y
732 - 733	84°29'51"SE	268.04	733	622,461.800500	2,829,082.299000
733 - 734	15°52'10"SE	746.76	734	622,666.000100	2,828,363.999800
734 - 735	04°05'58"SW	293.75	735	622,644.999500	2,828,071.000400
735 - 736	28°26'35"SE	81.88	736	622,683.999800	2,827,999.000700
736 - 737	11°21'17"SE	248.87	737	622,732.999600	2,827,754.999100
737 - 738	19°47'56"SW	106.28	738	622,696.999700	2,827,655.000600
738 - 739	36°35'06"SW	120.80	739	622,625.000100	2,827,558.000800
739 - 740	23°15'31"SE	124.09	740	622,673.999200	2,827,443.999900
740 - 741	80°13'53"NE	275.99	741	622,945.989000	2,827,490.827100
741 - 742	43°01'30"SE	81.43	742	623,001.551600	2,827,431.295700
742 - 743	10°52'05"SW	140.82	743	622,974.999300	2,827,292.999500
743 - 744	11°34'50"SE	124.54	744	622,999.999600	2,827,170.999500
744 - 745	33°53'49"SE	77.10	745	623,043.000400	2,827,107.000500
745 - 746	30°58'54"SE	686.46	746	623,396.364100	2,826,518.481400
746 - 747	08°02'44"SW	189.04	747	623,369.905700	2,826,331.303000
747 - 748	16°45'45"SE	573.38	748	623,535.270600	2,825,782.291500
748 - 749	07°23'09"SW	360.18	749	623,488.968400	2,825,425.103300
749 - 750	23°11'54"SW	50.38	750	623,469.124600	2,825,378.801100
750 - 751	26°33'54"NW	147.91	751	623,402.978700	2,825,511.093000
751 - 752	63°26'06"SW	44.37	752	623,363.291100	2,825,491.249300
752 - 753	03°48'50"SW	99.44	753	623,356.676500	2,825,392.030300
753 - 754	39°48'20"SW	51.66	754	623,323.603500	2,825,352.342700
754 - 755	63°26'05"SW	73.95	755	623,257.457500	2,825,319.269700
755 - 756	73°18'02"SW	69.06	756	623,191.311600	2,825,299.426000
756 - 757	58°33'18"NW	162.12	757	623,052.999800	2,825,384.000500
757 - 758	11°02'26"NW	111.99	758	623,031.552300	2,825,493.920800
758 - 759	86°31'57"NW	283.94	759	622,748.133600	2,825,511.093000
759 - 760	65°13'29"NW	189.41	760	622,576.154100	2,825,590.468200
760 - 761	46°24'13"NW	151.09	761	622,466.731300	2,825,694.656900
761 - 762	11°17'42"NE	1.37	762	622,466.999700	2,825,696.000700
762 - 763	33°44'32"NW	304.25	763	622,298.000000	2,825,949.000600
763 - 764	37°10'15"NW	228.40	764	622,159.999900	2,826,130.999900
764 - 765	23°53'42"NW	172.81	765	622,090.000300	2,826,288.999200
765 - 766	69°29'55"NW	113.72	766	621,983.480400	2,826,328.827900
766 - 767	29°43'46"NW	152.21	767	621,908.000300	2,826,460.999500
767 - 768	49°50'37"NW	251.21	768	621,716.000600	2,826,623.000300
768 - 769	68°29'55"NW	70.94	769	621,650.000700	2,826,648.999900
769 - 770	89°43'09"SW	612.01	770	621,037.999700	2,826,646.000300
770 - 771	09°15'12"SE	180.35	771	621,067.000000	2,826,468.000500
771 - 772	39°26'00"SE	335.34	772	621,280.000100	2,826,208.999400
772 - 773	32°58'09"SE	220.51	773	621,400.000200	2,826,023.999200
773 - 774	86°36'16"SE	149.83	774	621,549.568700	2,826,015.125300
774 - 775	07°00'04"SE	455.84	775	621,605.131300	2,825,562.686900
775 - 776	18°26'05"SW	75.30	776	621,581.318800	2,825,491.249300
776 - 777	02°51'44"SW	158.95	777	621,573.381300	2,825,332.498900
777 - 778	21°02'14"SE	110.56	778	621,613.068800	2,825,229.311200
778 - 779	51°20'24"SE	101.65	779	621,692.444000	2,825,165.811100
779 - 780	30°04'06"SE	174.26	780	621,779.756700	2,825,014.998300
780 - 781	00°00'00"SE	261.94	781	621,779.756700	2,824,753.060300

Est-PV	Rumbo	Distancia (metros)	Vértice No.-	Coordenadas UTM	
				X	Y
781 - 782	21°09'40"SW	263.86	782	621,684.506500	2,824,506.997300
782 - 783	09°05'25"SW	200.96	783	621,652.756400	2,824,308.559400
783 - 784	44°59'59"SW	78.58	784	621,597.193800	2,824,252.996800
784 - 785	70°33'35"NW	143.10	785	621,462.256000	2,824,300.621900
785 - 786	25°39'53"NW	104.86	786	621,416.838600	2,824,395.140200
786 - 787	46°22'52"SW	1,721.02	787	620,170.910600	2,823,207.879600
787 - 788	29°31'12"SE	144.86	788	620,242.284700	2,823,081.829000
788 - 789	14°34'52"SW	356.38	789	620,152.565900	2,822,736.931200
789 - 790	28°29'44"SW	316.11	790	620,001.753100	2,822,459.118200
790 - 791	00°00'00"SE	95.25	791	620,001.753100	2,822,363.868000
791 - 792	43°48'42"SW	129.11	792	619,912.370200	2,822,270.698800
792 - 793	69°14'18"SE	120.45	793	620,025.000700	2,822,228.000700
793 - 794	03°33'08"SW	125.91	794	620,017.199200	2,822,102.328400
794 - 795	79°30'24"NE	184.89	795	620,199.000600	2,822,136.000700
795 - 796	40°19'47"SW	251.86	796	620,035.999900	2,821,944.000700
796 - 797	02°59'49"SE	191.26	797	620,046.000300	2,821,752.999900
797 - 798	33°45'24"SW	239.35	798	619,912.999300	2,821,554.000300
798 - 799	14°11'30"SW	379.67	799	619,819.916700	2,821,185.916500
799 - 800	87°12'49"NE	139.00	800	619,958.749000	2,821,192.672800
800 - 801	27°28'49"NE	729.65	801	620,295.441200	2,821,839.991900
801 - 802	67°22'48"NE	103.19	802	620,390.691400	2,821,879.679500
802 - 803	90°00'00"NE	79.38	803	620,470.066600	2,821,879.679500
803 - 804	63°30'03"SE	102.18	804	620,561.513300	2,821,834.087600
804 - 805	26°00'12"SE	579.35	805	620,815.513800	2,821,313.386600
805 - 806	66°25'31"SE	381.05	806	621,164.764500	2,821,160.986200
806 - 807	07°40'05"SW	135.15	807	621,146.730500	2,821,027.043300
807 - 808	73°13'11"NE	178.01	808	621,317.164800	2,821,078.436100
808 - 809	65°13'29"SE	90.92	809	621,399.715000	2,821,040.336000
809 - 810	19°40'12"SE	160.23	810	621,453.647800	2,820,889.459700
810 - 811	38°37'15"SW	102.08	811	621,389.932200	2,820,809.704800
811 - 812	07°41'18"SW	156.60	812	621,368.980900	2,820,654.509200
812 - 813	20°39'37"SW	84.97	813	621,338.999600	2,820,574.999600
813 - 814	58°34'00"SE	74.83	814	621,402.847700	2,820,535.975700
814 - 815	44°31'06"NE	178.12	815	621,527.731300	2,820,662.975900
815 - 816	81°56'35"NE	75.87	816	621,602.849900	2,820,673.609100
816 - 817	58°46'02"SE	122.56	817	621,707.648300	2,820,610.059100
817 - 818	33°10'42"SE	131.51	818	621,779.615100	2,820,499.992300
818 - 819	59°02'10"SW	74.05	819	621,716.115000	2,820,461.892200
819 - 820	69°55'04"NW	209.59	820	621,519.264600	2,820,533.859000
820 - 821	41°31'54"SW	98.96	821	621,453.647800	2,820,459.775500
821 - 822	04°05'08"SE	59.42	822	621,457.881100	2,820,400.508700
822 - 823	85°54'51"NE	89.13	823	621,546.781300	2,820,406.858700
823 - 824	25°56'13"SE	98.81	824	621,589.999700	2,820,317.999900
824 - 825	64°47'32"SE	209.73	825	621,779.756700	2,820,228.676200
825 - 826	39°08'38"SE	137.08	826	621,866.290700	2,820,122.363600
826 - 827	45°57'54"SW	99.16	827	621,795.003300	2,820,053.438200
827 - 828	08°31'50"SW	107.02	828	621,779.128300	2,819,947.604700
828 - 829	42°42'33"SW	46.81	829	621,747.378200	2,819,913.208800
829 - 830	85°40'03"SW	175.13	830	621,572.752900	2,819,899.979600

Est-PV	Rumbo	Distancia (metros)	Vértice No.-	Coordenadas UTM	
				X	Y
830 - 831	63°26'06"NW	71.00	831	621,509.252700	2,819,931.729600
831 - 832	25°27'48"NW	61.54	832	621,482.794300	2,819,987.292200
832 - 833	76°30'15"SW	68.02	833	621,416.648400	2,819,971.417200
833 - 834	36°52'11"SW	52.92	834	621,384.898300	2,819,929.083800
834 - 835	58°34'13"SE	111.63	835	621,480.148500	2,819,870.875300
835 - 836	73°48'38"SE	256.22	836	621,726.211500	2,819,799.437700
836 - 837	37°14'05"SE	166.16	837	621,826.753400	2,819,667.145800
837 - 838	70°24'35"NE	48.82	838	621,872.749200	2,819,683.515200
838 - 839	57°40'02"SE	34.62	839	621,901.999500	2,819,665.000600
839 - 840	25°47'46"SE	133.28	840	621,960.000500	2,819,544.999200
840 - 841	46°57'29"SW	59.98	841	621,916.166000	2,819,504.062900
841 - 842	85°16'34"SW	140.16	842	621,776.482400	2,819,492.520400
842 - 843	53°52'50"SW	121.19	843	621,678.586400	2,819,421.082800
843 - 844	90°00'00"NW	68.79	844	621,609.794600	2,819,421.082800
844 - 845	62°01'13"NW	95.87	845	621,525.127800	2,819,466.062000
845 - 846	32°44'06"NW	132.11	846	621,453.690100	2,819,577.187200
846 - 847	60°23'43"NW	133.90	847	621,337.273200	2,819,643.333200
847 - 848	80°16'20"SW	93.96	848	621,244.668900	2,819,627.458200
848 - 849	07°39'02"SE	178.86	849	621,268.481400	2,819,450.187000
849 - 850	60°49'56"SE	130.29	850	621,382.252500	2,819,386.686900
850 - 851	10°27'35"SE	174.89	851	621,414.002500	2,819,214.707400
851 - 852	86°49'12"NE	47.70	852	621,461.627600	2,819,217.353200
852 - 853	55°50'25"NE	89.53	853	621,535.711100	2,819,267.624100
853 - 854	77°28'16"NE	97.57	854	621,630.961300	2,819,288.790800
854 - 855	72°53'50"SE	35.99	855	621,665.357200	2,819,278.207500
855 - 856	59°27'08"SE	187.41	856	621,826.753400	2,819,182.957300
856 - 857	24°28'56"SE	325.61	857	621,961.691100	2,818,886.623400
857 - 858	08°52'50"SW	85.69	858	621,948.461900	2,818,801.956500
858 - 859	10°22'20"SW	138.23	859	621,923.575400	2,818,665.990100
859 - 860	70°39'17"SW	87.52	860	621,841.000200	2,818,636.999400
860 - 861	11°51'01"SW	182.27	861	621,803.569200	2,818,458.610200
861 - 862	37°59'40"SW	168.65	862	621,699.753100	2,818,325.705600
862 - 863	70°54'23"SW	72.80	863	621,630.961300	2,818,301.893000
863 - 864	85°10'10"SW	188.52	864	621,443.106800	2,818,286.018000
864 - 865	55°09'06"NW	164.46	865	621,308.137900	2,818,379.991900
865 - 866	53°55'01"SW	137.52	866	621,196.999700	2,818,298.999600
866 - 867	74°48'16"NW	167.87	867	621,035.000100	2,818,343.000300
867 - 868	37°07'54"SW	31.36	868	621,016.071200	2,818,318.000700
868 - 869	74°58'08"NW	223.55	869	620,800.168000	2,818,375.976500
869 - 870	67°44'09"SW	425.99	870	620,405.938000	2,818,214.580400
870 - 871	85°15'57"NW	110.03	871	620,296.284400	2,818,223.661300
871 - 872	76°11'59"SW	87.46	872	620,211.353700	2,818,202.799900
872 - 873	83°29'27"SE	2,244.14	873	622,441.027000	2,817,948.402700
873 - 874	16°14'23"SW	726.77	874	622,237.779200	2,817,250.629500
874 - 875	40°57'34"SE	348.98	875	622,466.543000	2,816,987.091800
875 - 876	35°55'03"SE	1,008.28	876	623,058.022900	2,816,170.519700
876 - 877	09°29'43"SW	501.35	877	622,975.314300	2,815,676.035100
877 - 878	64°35'04"SE	680.14	878	623,589.626300	2,815,384.135500
878 - 879	14°26'45"SE	438.41	879	623,698.995800	2,814,959.584000

Est-PV	Rumbo	Distancia (metros)	Vértice No.-	Coordenadas UTM	
				X	Y
879 - 880	59°48'03"SE	532.73	880	624,159.429000	2,814,691.617100
880 - 881	07°58'21"SW	834.21	881	624,043.725100	2,813,865.467300
881 - 882	83°05'10"SE	215.87	882	624,258.020700	2,813,839.482200
882 - 883	75°07'50"NE	143.08	883	624,396.307500	2,813,876.198000
883 - 884	04°44'05"SW	115.00	884	624,386.814900	2,813,761.594100
884 - 885	32°29'33"NE	2,299.34	885	625,622.000000	2,815,700.999900
885 - 886	13°29'32"SW	638.63	886	625,473.000000	2,815,079.999900
886 - 887	09°11'47"SW	106.37	887	625,456.000000	2,814,974.999900
887 - 888	06°17'12"SW	118.71	888	625,443.000000	2,814,856.999900
888 - 889	00°45'59"SW	299.03	889	625,439.000000	2,814,557.999900
889 - 890	04°16'33"SE	321.90	890	625,463.000000	2,814,236.999900
890 - 891	05°00'14"SW	217.83	891	625,444.000000	2,814,019.999900
891 - 892	00°25'16"SW	136.00	892	625,443.000000	2,813,883.999900
892 - 893	68°22'14"SE	556.16	893	625,960.000000	2,813,678.999900
893 - 894	23°11'54"SE	7.62	894	625,963.000000	2,813,671.999900
894 - 895	40°36'04"SW	55.32	895	625,927.000000	2,813,629.999900
895 - 896	31°25'46"SW	147.67	896	625,850.000000	2,813,503.999900
896 - 897	55°24'27"SW	176.14	897	625,705.000000	2,813,403.999900
897 - 898	43°57'30"SW	116.69	898	625,624.000000	2,813,319.999900
898 - 899	70°42'35"NW	190.50	899	625,444.194200	2,813,382.931900
899 - 900	70°42'07"NW	0.21	900	625,444.000000	2,813,382.999900
900 - 901	15°32'59"SW	332.52	901	625,354.859100	2,813,062.649600
901 - 902	15°32'59"SW	25.59	902	625,348.000000	2,813,037.999900
902 - 903	10°47'26"SE	411.27	903	625,425.000000	2,812,633.999900
903 - 904	15°13'41"SW	186.55	904	625,376.000000	2,812,453.999900
904 - 905	20°32'06"SE	319.29	905	625,488.000000	2,812,154.999900
905 - 906	10°03'09"SE	446.86	906	625,566.000000	2,811,714.999900
906 - 907	25°48'31"SE	135.52	907	625,625.000000	2,811,592.999900
907 - 908	04°09'34"SW	55.15	908	625,621.000000	2,811,537.999900
908 - 909	28°52'31"SE	155.31	909	625,696.000000	2,811,401.999900
909 - 910	35°22'06"SE	511.38	910	625,992.000000	2,810,984.999900
910 - 911	42°29'00"SE	1,175.64	911	626,786.000000	2,810,117.999900
911 - 912	31°30'50"SE	321.40	912	626,954.000000	2,809,843.999900
912 - 913	30°38'07"NE	119.71	913	627,015.000000	2,809,946.999900
913 - 914	07°22'25"NE	171.42	914	627,037.000000	2,810,116.999900
914 - 915	06°56'03"NE	74.55	915	627,046.000000	2,810,190.999900
915 - 916	00°00'00"NE	19.00	916	627,046.000000	2,810,209.999900
916 - 917	10°46'21"NW	230.05	917	627,003.000000	2,810,435.999900
917 - 918	49°56'21"NW	57.49	918	626,959.000000	2,810,472.999900
918 - 919	07°20'34"NW	195.60	919	626,934.000000	2,810,666.999900
919 - 920	23°56'15"NW	234.14	920	626,839.000000	2,810,880.999900
920 - 921	71°21'55"NW	90.76	921	626,753.000000	2,810,909.999900
921 - 922	47°34'44"NW	157.14	922	626,637.000000	2,811,015.999900
922 - 923	71°13'19"NW	52.81	923	626,587.000000	2,811,032.999900
923 - 924	13°26'55"NW	47.30	924	626,576.000000	2,811,078.999900
924 - 925	77°04'12"NW	464.78	925	626,123.000000	2,811,182.999900
925 - 926	35°11'01"NW	244.71	926	625,982.000000	2,811,382.999900
926 - 927	21°56'36"NW	149.86	927	625,926.000000	2,811,521.999900
927 - 928	03°58'45"NE	115.28	928	625,934.000000	2,811,636.999900

Est-PV	Rumbo	Distancia (metros)	Vértice No.-	Coordenadas UTM	
				X	Y
928 - 929	67°25'49"NE	263.15	929	626,177.000000	2,811,737.999900
929 - 930	43°11'28"NW	201.63	930	626,039.000000	2,811,884.999900
930 - 931	40°06'41"NW	215.75	931	625,900.000000	2,812,049.999900
931 - 932	31°25'46"NW	126.57	932	625,834.000000	2,812,157.999900
932 - 933	09°49'30"NW	181.66	933	625,803.000000	2,812,336.999900
933 - 934	22°16'53"NE	221.54	934	625,887.000000	2,812,541.999900
934 - 935	11°24'57"NE	106.10	935	625,908.000000	2,812,645.999900
935 - 936	50°39'49"NE	171.96	936	626,041.000000	2,812,754.999900
936 - 937	47°37'35"NE	231.47	937	626,212.000000	2,812,910.999900
937 - 938	26°33'54"NE	494.17	938	626,433.000000	2,813,352.999900
938 - 939	36°11'44"NE	475.83	939	626,714.000000	2,813,736.999900
939 - 940	27°03'27"NE	156.08	940	626,785.000000	2,813,875.999900
940 - 941	83°46'05"NE	175.03	941	626,959.000000	2,813,894.999900
941 - 942	07°47'17"NW	1.57	942	626,958.787700	2,813,896.552100
942 - 943	07°47'24"NW	308.29	943	626,917.000000	2,814,201.999900
943 - 944	18°41'14"NE	71.78	944	626,940.000000	2,814,269.999900
944 - 945	06°36'17"NE	95.63	945	626,951.000000	2,814,364.999900
945 - 946	11°50'31"NW	63.35	946	626,938.000000	2,814,426.999900
946 - 947	27°10'51"NE	41.59	947	626,957.000000	2,814,463.999900
947 - 948	79°11'30"NW	111.99	948	626,847.000000	2,814,484.999900
948 - 949	68°57'44"SW	27.86	949	626,821.000000	2,814,474.999900
949 - 950	19°55'16"NE	475.45	950	626,983.000000	2,814,921.999900
950 - 951	86°03'17"SE	29.07	951	627,012.000000	2,814,919.999900
951 - 952	05°25'34"NE	581.61	952	627,067.000000	2,815,498.999900
952 - 953	78°17'51"NW	887.45	953	626,198.000000	2,815,678.999900
953 - 954	25°52'14"NE	1,106.93	954	626,681.000000	2,816,674.999900
954 - 955	76°42'17"NW	300.04	955	626,389.000000	2,816,743.999900
955 - 956	32°32'34"NE	978.30	956	626,915.257800	2,817,568.693800
956 - 957	41°15'55"SE	2,531.28	957	628,584.760000	2,815,666.029900
957 - 958	15°05'25"SE	3,987.39	958	629,622.839600	2,811,816.142500
958 - 959	85°36'30"SW	79.83	959	629,543.240400	2,811,810.029600
959 - 960	49°31'25"SW	43.95	960	629,509.808700	2,811,781.500200
960 - 961	49°31'25"SW	494.29	961	629,133.814100	2,811,460.639900
961 - 962	49°31'32"SW	594.26	962	628,681.762100	2,811,074.901300
962 - 963	49°31'36"SW	68.86	963	628,629.381000	2,811,030.205900
963 - 964	35°18'25"SW	285.07	964	628,464.624700	2,810,797.572300
964 - 965	35°18'27"SW	250.96	965	628,319.575700	2,810,592.770500
965 - 966	25°13'19"SW	76.22	966	628,287.097000	2,810,523.818900
966 - 967	20°07'12"SW	178.44	967	628,225.717200	2,810,356.272600
967 - 968	40°51'43"SW	0.98	968	628,225.074800	2,810,355.530000
968 - 969	25°27'44"SW	78.55	969	628,191.306800	2,810,284.613700
969 - 970	25°27'43"SW	107.40	970	628,145.134100	2,810,187.646000
970 - 971	25°27'44"SW	52.18	971	628,122.701600	2,810,140.535700
971 - 972	42°14'34"SW	137.69	972	628,030.134800	2,810,038.602500
972 - 973	39°25'09"SW	162.52	973	627,926.938100	2,809,913.054700
973 - 974	43°56'01"SW	113.95	974	627,847.878100	2,809,830.995900
974 - 975	43°56'01"SW	75.00	975	627,795.838200	2,809,776.982400
975 - 976	55°13'51"SW	118.55	976	627,698.452200	2,809,709.375400
976 - 977	55°13'52"SW	53.51	977	627,654.499400	2,809,678.863000

Est-PV	Rumbo	Distancia (metros)	Vértice No.-	Coordenadas UTM	
				X	Y
977 - 978	52°03'27"SW	57.45	978	627,609.190400	2,809,643.537200
978 - 979	52°03'28"SW	61.81	979	627,560.442200	2,809,605.530200
979 - 980	35°47'52"SW	119.07	980	627,490.796200	2,809,508.956400
980 - 981	35°47'52"SW	119.07	981	627,421.149800	2,809,412.381600
981 - 982	08°49'52"SW	127.04	982	627,401.645800	2,809,286.845000
982 - 983	08°49'52"SW	78.24	983	627,389.634000	2,809,209.531800
983 - 984	10°08'22"SW	60.45	984	627,378.991800	2,809,150.025300
984 - 985	32°36'44"SW	85.84	985	627,332.729400	2,809,077.721300
985 - 986	32°36'47"SW	85.84	986	627,286.465400	2,809,005.416900
986 - 987	70°25'47"SW	75.55	987	627,215.275600	2,808,980.109100
987 - 988	52°03'30"SW	125.25	988	627,116.501700	2,808,903.100300
988 - 989	52°03'31"SW	112.61	989	627,027.691600	2,808,833.860800
989 - 990	28°07'50"SW	0.13	990	627,027.631400	2,808,833.748200
990 - 991	28°06'56"SW	1.04	991	627,027.143100	2,808,832.834300
991 - 992	57°57'02"SW	1.36	992	627,025.992100	2,808,832.113700
992 - 993	57°56'56"SW	0.29	993	627,025.743900	2,808,831.958300
993 - 994	57°56'47"SW	0.33	994	627,025.465700	2,808,831.784100
994 - 995	57°57'03"SW	8.69	995	627,018.100400	2,808,827.173000
995 - 996	57°57'03"SW	128.52	996	626,909.168800	2,808,758.975300
996 - 997	35°48'02"SW	43.92	997	626,883.474200	2,808,723.349900
997 - 998	35°48'02"SW	40.86	998	626,859.571400	2,808,690.208700
998 - 999	35°48'02"SW	15.98	999	626,850.225600	2,808,677.250800
999 - 1000	34°41'42"SW	0.00	1000	626,850.222900	2,808,677.246900
1000 - 1001	35°48'04"SW	4.25	1001	626,847.736300	2,808,673.799300
1001 - 1002	35°48'06"SW	2.30	1002	626,846.390700	2,808,671.933700
1002 - 1003	35°47'56"SW	1.70	1003	626,845.399200	2,808,670.558900
1003 - 1004	35°48'03"SW	10.07	1004	626,839.508900	2,808,662.392100
1004 - 1005	25°28'09"SW	106.41	1005	626,793.750300	2,808,566.325200
1005 - 1006	29°52'55"SW	138.80	1006	626,724.600200	2,808,445.981800
1006 - 1007	01°14'00"SE	47.53	1007	626,725.623400	2,808,398.465400
1007 - 1008	25°28'12"SW	159.62	1008	626,656.981300	2,808,254.361300
1008 - 1009	35°48'07"SW	119.09	1009	626,587.314400	2,808,157.772700
1009 - 1010	43°56'15"SW	134.86	1010	626,493.741600	2,808,060.664000
1010 - 1011	32°36'59"SW	85.85	1011	626,447.465600	2,807,988.350200
1011 - 1012	57°57'02"SW	46.59	1012	626,407.978900	2,807,963.628800
1012 - 1013	17°36'03"SW	60.48	1013	626,389.691200	2,807,905.982400
1013 - 1014	09°13'14"SW	322.49	1014	626,338.016000	2,807,587.656200
1014 - 1015	20°56'21"SW	55.16	1015	626,318.301600	2,807,536.135400
1015 - 1016	40°22'24"NW	31.66	1016	626,297.794300	2,807,560.254100
1016 - 1017	39°02'11"NW	72.89	1017	626,251.886200	2,807,616.871800
1017 - 1018	02°14'39"NW	191.98	1018	626,244.367800	2,807,808.708800
1018 - 1019	02°14'40"NW	68.70	1019	626,241.677400	2,807,877.353500
1019 - 1020	02°14'36"NW	0.59	1020	626,241.654400	2,807,877.940600
1020 - 1021	67°04'42"SW	29.31	1021	626,214.656200	2,807,866.524100
1021 - 1022	67°04'41"SW	4.01	1022	626,210.960000	2,807,864.961100
1022 - 1023	43°56'18"SW	67.43	1023	626,164.169700	2,807,816.404300
1023 - 1024	43°56'20"SW	134.87	1024	626,070.586100	2,807,719.289200
1024 - 1025	35°48'14"SW	11.89	1025	626,063.632700	2,807,709.649500
1025 - 1026	61°10'02"SE	0.86	1026	626,064.390200	2,807,709.232500

Est-PV	Rumbo	Distancia (metros)	Vértice No.-	Coordenadas UTM	
				X	Y
1026 - 1027	35°48'15"SW	106.71	1027	626,001.964900	2,807,622.691600
1027 - 1028	23°20'42"SW	287.50	1028	625,888.038100	2,807,358.730100
1028 - 1029	30°55'52"SW	224.63	1029	625,772.574900	2,807,166.043800
1029 - 1030	20°08'26"SW	127.34	1030	625,728.727500	2,807,046.487600
1030 - 1031	20°08'26"SW	54.74	1031	625,709.880700	2,806,995.099200
1031 - 1032	20°08'26"SW	31.27	1032	625,699.112000	2,806,965.737100
1032 - 1033	20°08'27"SW	71.34	1033	625,674.547100	2,806,898.758700
1033 - 1034	20°08'27"SW	174.75	1034	625,614.374500	2,806,734.693300
1034 - 1035	01°20'14"SW	0.03	1035	625,614.373900	2,806,734.667600
1035 - 1036	01°23'36"SW	235.53	1036	625,608.645700	2,806,499.203000
1036 - 1037	01°23'37"SW	78.83	1037	625,606.728400	2,806,420.394000
1037 - 1038	01°23'37"SW	209.06	1038	625,601.643700	2,806,211.399000
1038 - 1039	25°19'17"SE	234.29	1039	625,701.849100	2,805,999.619200
1039 - 1040	24°33'12"SE	181.16	1040	625,777.127500	2,805,834.842900
1040 - 1041	46°24'43"SE	134.84	1041	625,874.791200	2,805,741.878200
1041 - 1042	50°13'32"SE	253.44	1042	626,069.579100	2,805,579.735100
1042 - 1043	50°11'39"SE	0.04	1043	626,069.606100	2,805,579.712600
1043 - 1044	88°44'54"NE	70.67	1044	626,140.264000	2,805,581.256100
1044 - 1045	88°44'46"NE	1.06	1045	626,141.328600	2,805,581.279400
1045 - 1046	15°14'00"SW	126.71	1046	626,108.034500	2,805,459.019100
1046 - 1047	12°47'41"SW	292.83	1047	626,043.182700	2,805,173.456700
1047 - 1048	04°30'01"SW	169.84	1048	626,029.856300	2,805,004.139700
1048 - 1049	12°52'13"SW	69.70	1049	626,014.331500	2,804,936.193900
1049 - 1050	01°14'31"SE	84.50	1050	626,016.163000	2,804,851.718300
1050 - 1051	15°21'11"SE	69.70	1051	626,034.617900	2,804,784.503300
1051 - 1052	43°23'02"SE	227.94	1052	626,191.189500	2,804,618.841400
1052 - 1053	68°09'03"SE	129.32	1053	626,311.216700	2,804,570.714500
1053 - 1054	81°49'19"SE	103.22	1054	626,413.382900	2,804,556.032100
1054 - 1055	81°49'02"SE	0.14	1055	626,413.520600	2,804,556.012300
1055 - 1056	88°46'04"NE	67.01	1056	626,480.512100	2,804,557.453200
1056 - 1057	88°46'00"NE	0.97	1057	626,481.478400	2,804,557.474000
1057 - 1058	77°16'18"SE	69.95	1058	626,549.710200	2,804,542.061900
1058 - 1059	77°15'37"SE	0.09	1059	626,549.802200	2,804,542.041100
1059 - 1060	88°46'03"NE	67.97	1060	626,617.759500	2,804,543.502900
1060 - 1061	88°46'03"NE	83.91	1061	626,701.648500	2,804,545.307500
1061 - 1062	01°59'38"SE	93.01	1062	626,704.884700	2,804,452.357800
1062 - 1063	13°34'16"SW	39.25	1063	626,695.675100	2,804,414.206500
1063 - 1064	06°37'29"SW	57.54	1064	626,689.036400	2,804,357.046900
1064 - 1065	04°55'51"SW	50.19	1065	626,684.722600	2,804,307.046100
1065 - 1066	02°27'06"SW	51.57	1066	626,682.516200	2,804,255.518500
1066 - 1067	08°10'29"SE	36.00	1067	626,687.635700	2,804,219.880600
1067 - 1068	44°37'05"SW	33.74	1068	626,663.939900	2,804,195.866800
1068 - 1069	09°31'22"SW	41.07	1069	626,657.144400	2,804,155.358500
1069 - 1070	05°19'42"SE	28.65	1070	626,659.804800	2,804,126.834400
1070 - 1071	04°08'05"SE	38.14	1071	626,662.554800	2,804,088.794700
1071 - 1072	31°36'29"SW	22.48	1072	626,650.773800	2,804,069.651100
1072 - 1073	02°50'45"SW	40.51	1073	626,648.762200	2,804,029.187300
1073 - 1074	00°32'19"SE	24.38	1074	626,648.991500	2,804,004.803500
1074 - 1075	13°28'55"SE	21.36	1075	626,653.971200	2,803,984.033100

Est-PV	Rumbo	Distancia (metros)	Vértice No.-	Coordenadas UTM	
				X	Y
1075 - 1076	17°19'29"SE	24.85	1076	626,661.371000	2,803,960.311500
1076 - 1077	12°03'24"SW	21.94	1077	626,656.788300	2,803,938.856300
1077 - 1078	07°38'07"SW	33.65	1078	626,652.317500	2,803,905.506500
1078 - 1079	01°57'52"SW	54.77	1079	626,650.440000	2,803,850.768600
1079 - 1080	25°16'42"SE	40.09	1080	626,667.557700	2,803,814.520600
1080 - 1081	00°11'30"SW	262.91	1081	626,666.678200	2,803,551.615500
1081 - 1082	00°11'30"SW	214.22	1082	626,665.961400	2,803,337.393200
1082 - 1083	00°11'30"SW	107.35	1083	626,665.602000	2,803,230.044100
1083 - 1084	53°49'11"SE	85.73	1084	626,734.800100	2,803,179.435600
1084 - 1085	16°53'02"SE	142.81	1085	626,776.277600	2,803,042.779700
1085 - 1086	14°06'23"SE	146.85	1086	626,812.068400	2,802,900.358600
1086 - 1087	04°03'35"SW	76.59	1087	626,806.646200	2,802,823.963800
1087 - 1088	04°03'35"SW	66.63	1088	626,801.929100	2,802,757.503800
1088 - 1089	13°34'16"SW	164.86	1089	626,763.243800	2,802,597.247700
1089 - 1090	19°41'57"SW	182.58	1090	626,701.699100	2,802,425.353800
1090 - 1091	14°16'57"SW	224.46	1091	626,646.323400	2,802,207.831100
1091 - 1092	08°58'30"SW	138.96	1092	626,624.644600	2,802,070.571500
1092 - 1093	07°35'35"SW	317.28	1093	626,582.719300	2,801,756.076500
1093 - 1094	14°38'54"SE	117.77	1094	626,612.500800	2,801,642.139400
1094 - 1095	15°08'57"SE	159.34	1095	626,654.141900	2,801,488.336300
1095 - 1096	22°45'27"SE	197.40	1096	626,730.503800	2,801,306.302900
1096 - 1097	34°22'26"SE	103.13	1097	626,788.728900	2,801,221.184800
1097 - 1098	38°05'46"SE	122.47	1098	626,864.288100	2,801,124.807400
1098 - 1099	10°36'04"SE	98.60	1099	626,882.427800	2,801,027.889200
1099 - 1100	04°15'02"SW	68.77	1100	626,877.330500	2,800,959.307500
1100 - 1101	07°55'53"SE	178.52	1101	626,901.964800	2,800,782.492200
1101 - 1102	11°05'13"SE	156.85	1102	626,932.127000	2,800,628.572000
1102 - 1103	45°41'48"SE	89.09	1103	626,995.883100	2,800,566.347800
1103 - 1104	32°36'47"SE	118.51	1104	627,059.754900	2,800,466.524800
1104 - 1105	24°48'11"SE	116.21	1105	627,108.504200	2,800,361.036800
1105 - 1106	24°48'10"SE	16.46	1106	627,115.408200	2,800,346.097100
1106 - 1107	24°48'10"SE	20.01	1107	627,123.801300	2,800,327.935300
1107 - 1108	24°48'42"SE	0.64	1108	627,124.071200	2,800,327.351500
1108 - 1109	24°47'42"SE	0.68	1109	627,124.357200	2,800,326.732400
1109 - 1110	11°51'31"SE	4.29	1110	627,125.238500	2,800,322.535400
1110 - 1111	24°47'59"SE	0.10	1111	627,125.279300	2,800,322.447100
1111 - 1112	24°48'12"SE	7.77	1112	627,128.538500	2,800,315.394700
1112 - 1113	24°15'50"SE	25.58	1113	627,139.048400	2,800,292.078900
1113 - 1114	19°55'42"SE	17.01	1114	627,144.847200	2,800,276.084700
1114 - 1115	19°55'44"SE	5.28	1115	627,146.647400	2,800,271.119600
1115 - 1116	84°05'03"SE	28.58	1116	627,175.077800	2,800,268.173700
1116 - 1117	27°39'12"SE	40.34	1117	627,193.802000	2,800,232.438900
1117 - 1118	27°39'12"SE	166.02	1118	627,270.856200	2,800,085.382600
1118 - 1119	27°39'09"SE	0.70	1119	627,271.182100	2,800,084.760600
1119 - 1120	26°34'16"SE	4.53	1120	627,273.209200	2,800,080.707500
1120 - 1121	26°42'58"SE	135.12	1121	627,333.956100	2,799,960.011700
1121 - 1122	26°42'58"SE	3.32	1122	627,335.450600	2,799,957.042300
1122 - 1123	30°33'21"SE	182.29	1123	627,428.121600	2,799,800.068800
1123 - 1124	30°33'22"SE	8.25	1124	627,432.316700	2,799,792.962900

Est-PV	Rumbo	Distancia (metros)	Vértice No.-	Coordenadas UTM	
				X	Y
1124 - 1125	30°33'22"SE	60.40	1125	627,463.022400	2,799,740.951700
1125 - 1126	24°19'04"SE	187.60	1126	627,540.276600	2,799,569.995700
1126 - 1127	24°06'48"SE	81.83	1127	627,573.708900	2,799,495.303900
1127 - 1128	24°06'48"SE	48.85	1128	627,593.666300	2,799,450.716700
1128 - 1129	09°57'09"SE	65.86	1129	627,605.048400	2,799,385.852400
1129 - 1130	41°02'16"SW	16.23	1130	627,594.395500	2,799,373.614000
1130 - 1131	02°31'39"SE	12.02	1131	627,594.925700	2,799,361.603000
1131 - 1132	02°31'38"SE	29.41	1132	627,596.222700	2,799,332.220400
1132 - 1133	08°39'41"SE	20.80	1133	627,599.355600	2,799,311.654700
1133 - 1134	08°39'42"SE	24.27	1134	627,603.010800	2,799,287.660700
1134 - 1135	08°39'41"SE	28.37	1135	627,607.283000	2,799,259.616100
1135 - 1136	08°39'41"SE	33.29	1136	627,612.296800	2,799,226.702700
1136 - 1137	00°30'24"SW	25.01	1137	627,612.075600	2,799,201.696000
1137 - 1138	00°30'23"SW	21.79	1138	627,611.882900	2,799,179.904200
1138 - 1139	00°30'24"SW	27.14	1139	627,611.642800	2,799,152.764600
1139 - 1140	00°30'24"SW	42.39	1140	627,611.267800	2,799,110.374200
1140 - 1141	00°30'24"SW	92.87	1141	627,610.446200	2,799,017.508900
1141 - 1142	83°34'09"NW	78.50	1142	627,532.444100	2,799,026.300700
1142 - 1143	17°01'51"SE	134.77	1143	627,571.917600	2,798,897.438900
1143 - 1144	08°40'04"SE	139.13	1144	627,592.886000	2,798,759.893100
1144 - 1145	00°32'29"SE	47.60	1145	627,593.335900	2,798,712.296500
1145 - 1146	09°19'51"SW	18.07	1146	627,590.405900	2,798,694.464400
1146 - 1147	09°19'50"SW	50.23	1147	627,582.262200	2,798,644.900000
1147 - 1148	09°19'50"SW	57.32	1148	627,572.969100	2,798,588.340900
1148 - 1149	03°58'03"SW	121.76	1149	627,564.544300	2,798,466.877100
1149 - 1150	04°20'59"SW	58.84	1150	627,560.081800	2,798,408.209000
1150 - 1151	05°51'01"SW	40.29	1151	627,555.974500	2,798,368.124300
1151 - 1152	04°20'59"SW	13.23	1152	627,554.971000	2,798,354.931900
1152 - 1153	24°37'59"SW	76.28	1153	627,523.179100	2,798,285.598100
1153 - 1154	05°00'40"SE	82.97	1154	627,530.426300	2,798,202.947500
1154 - 1155	03°38'54"SE	8.74	1155	627,530.982400	2,798,194.226200
1155 - 1156	69°56'40"NE	5.14	1156	627,535.811100	2,798,195.989000
1156 - 1157	69°56'37"NE	54.17	1157	627,586.696100	2,798,214.566100
1157 - 1158	69°56'36"NE	7.97	1158	627,594.185200	2,798,217.300300
1158 - 1159	02°55'06"NW	9.11	1159	627,593.721300	2,798,226.399400
1159 - 1160	07°02'27"NW	9.31	1160	627,592.579900	2,798,235.640800
1160 - 1161	06°48'44"NW	11.12	1161	627,591.261200	2,798,246.679700
1161 - 1162	06°54'58"NW	15.87	1162	627,589.350400	2,798,262.432100
1162 - 1163	32°17'22"NW	36.38	1163	627,569.913800	2,798,293.190100
1163 - 1164	13°34'09"NE	15.94	1164	627,573.653500	2,798,308.684600
1164 - 1165	13°34'08"NE	101.86	1165	627,597.550300	2,798,407.696700
1165 - 1166	07°58'31"NE	28.92	1166	627,601.562200	2,798,436.332100
1166 - 1167	07°58'32"NE	10.29	1167	627,602.990300	2,798,446.525000
1167 - 1168	07°58'31"NE	73.90	1168	627,613.243700	2,798,519.709300
1168 - 1169	01°56'24"NE	75.12	1169	627,615.787000	2,798,594.785400
1169 - 1170	01°56'24"NE	101.72	1170	627,619.230900	2,798,696.446300
1170 - 1171	18°26'26"NE	57.38	1171	627,637.382700	2,798,750.883100
1171 - 1172	13°49'26"NE	38.31	1172	627,646.536600	2,798,788.083700
1172 - 1173	13°49'25"NE	13.77	1173	627,649.827400	2,798,801.457500

Est-PV	Rumbo	Distancia (metros)	Vértice No.-	Coordenadas UTM	
				X	Y
1173 - 1174	18°33'04"NE	26.74	1174	627,658.334500	2,798,826.807000
1174 - 1175	03°17'51"NW	15.06	1175	627,657.468000	2,798,841.846000
1175 - 1176	15°22'17"NE	5.23	1176	627,658.854800	2,798,846.890500
1176 - 1177	03°16'57"NW	18.54	1177	627,657.793100	2,798,865.401700
1177 - 1178	03°16'54"NW	8.46	1178	627,657.308500	2,798,873.852600
1178 - 1179	03°16'55"NW	10.19	1179	627,656.725200	2,798,884.024100
1179 - 1180	19°36'27"NE	10.81	1180	627,660.351300	2,798,894.203100
1180 - 1181	16°07'33"NE	17.91	1181	627,665.324500	2,798,911.403800
1181 - 1182	03°11'20"NW	10.31	1182	627,664.750900	2,798,921.698700
1182 - 1183	16°52'03"NW	7.18	1183	627,662.668800	2,798,928.565600
1183 - 1184	06°09'40"NW	33.07	1184	627,659.119100	2,798,961.448600
1184 - 1185	03°13'13"NW	15.73	1185	627,658.235500	2,798,977.152900
1185 - 1186	09°22'42"NW	32.04	1186	627,653.014000	2,799,008.767200
1186 - 1187	33°54'38"NW	3.58	1187	627,651.014000	2,799,011.742300
1187 - 1188	11°54'08"NE	3.88	1188	627,651.814600	2,799,015.540600
1188 - 1189	69°15'55"NE	0.85	1189	627,652.612100	2,799,015.842500
1189 - 1190	18°19'09"NE	2.07	1190	627,653.262100	2,799,017.805700
1190 - 1191	18°19'08"NE	7.30	1191	627,655.558000	2,799,024.740100
1191 - 1192	03°13'15"NW	3.47	1192	627,655.363000	2,799,028.205100
1192 - 1193	03°13'09"NW	5.43	1193	627,655.057800	2,799,033.631400
1193 - 1194	14°54'36"NE	5.55	1194	627,656.485600	2,799,038.993700
1194 - 1195	07°50'02"NE	9.03	1195	627,657.716600	2,799,047.940600
1195 - 1196	03°11'22"NW	8.97	1196	627,657.217500	2,799,056.897000
1196 - 1197	06°00'18"NE	10.86	1197	627,658.353200	2,799,067.693400
1197 - 1198	06°49'46"NE	20.03	1198	627,660.735500	2,799,087.584600
1198 - 1199	14°50'17"NE	16.95	1199	627,665.077100	2,799,103.972700
1199 - 1200	07°49'51"NE	9.22	1200	627,666.332800	2,799,113.102800
1200 - 1201	07°49'49"NE	9.24	1201	627,667.592000	2,799,122.258900
1201 - 1202	03°03'53"NW	9.18	1202	627,667.101200	2,799,131.425100
1202 - 1203	03°03'58"NW	7.36	1203	627,666.707400	2,799,138.776800
1203 - 1204	03°03'54"NW	12.92	1204	627,666.016300	2,799,151.682700
1204 - 1205	03°03'55"NW	18.55	1205	627,665.024100	2,799,170.209400
1205 - 1206	03°03'55"NW	9.32	1206	627,664.525900	2,799,179.512500
1206 - 1207	03°03'57"NW	9.34	1207	627,664.026200	2,799,188.842200
1207 - 1208	14°38'43"NE	5.82	1208	627,665.496600	2,799,194.468900
1208 - 1209	03°02'59"NW	4.52	1209	627,665.256000	2,799,198.984800
1209 - 1210	03°03'00"NW	4.86	1210	627,664.997200	2,799,203.841600
1210 - 1211	14°37'13"NE	5.84	1211	627,666.471700	2,799,209.494000
1211 - 1212	03°02'05"NW	4.67	1212	627,666.224300	2,799,214.160400
1212 - 1213	03°02'04"NW	6.65	1213	627,665.872500	2,799,220.796400
1213 - 1214	07°42'01"NE	9.55	1214	627,667.152200	2,799,230.260900
1214 - 1215	03°01'11"NW	9.49	1215	627,666.652300	2,799,239.736700
1215 - 1216	22°33'01"NE	4.40	1216	627,668.340100	2,799,243.801300
1216 - 1217	22°33'08"NE	3.86	1217	627,669.821800	2,799,247.369200
1217 - 1218	02°59'16"NW	11.45	1218	627,669.225000	2,799,258.802900
1218 - 1219	02°59'16"NW	19.17	1219	627,668.225700	2,799,277.947500
1219 - 1220	06°18'47"NW	9.51	1220	627,667.180100	2,799,287.398400
1220 - 1221	06°18'49"NW	21.53	1221	627,664.812700	2,799,308.795300
1221 - 1222	05°39'13"NW	39.16	1222	627,660.954600	2,799,347.767000

Est-PV	Rumbo	Distancia (metros)	Vértice No.-	Coordenadas UTM	
				X	Y
1222 - 1223	03°01'09"NW	31.57	1223	627,659.292000	2,799,379.288500
1223 - 1224	04°29'35"NE	27.95	1224	627,661.481300	2,799,407.147700
1224 - 1225	02°59'16"NW	20.05	1225	627,660.436400	2,799,427.165700
1225 - 1226	02°59'18"NW	24.21	1226	627,659.174100	2,799,451.344800
1226 - 1227	11°32'23"NW	24.82	1227	627,654.208600	2,799,475.664400
1227 - 1228	16°16'45"NW	8.47	1228	627,651.834600	2,799,483.793700
1228 - 1229	16°16'46"NW	18.92	1229	627,646.531700	2,799,501.952100
1229 - 1230	65°07'57"SW	0.60	1230	627,645.988000	2,799,501.700100
1230 - 1231	13°42'05"NW	13.17	1231	627,642.867500	2,799,514.499500
1231 - 1232	03°05'50"NW	14.99	1232	627,642.057800	2,799,529.463500
1232 - 1233	03°05'49"NW	7.97	1233	627,641.627100	2,799,537.423400
1233 - 1234	03°05'50"NW	8.13	1234	627,641.187900	2,799,545.540000
1234 - 1235	09°38'49"NE	3.68	1235	627,641.805000	2,799,549.170400
1235 - 1236	09°38'46"NE	4.78	1236	627,642.605800	2,799,553.881900
1236 - 1237	09°38'47"NE	5.62	1237	627,643.548300	2,799,559.426900
1237 - 1238	33°08'53"NE	0.94	1238	627,644.063000	2,799,560.215000
1238 - 1239	01°00'38"NW	2.03	1239	627,644.027200	2,799,562.244000
1239 - 1240	20°21'13"NW	35.47	1240	627,631.689600	2,799,595.501000
1240 - 1241	20°21'13"NW	42.34	1241	627,616.962900	2,799,635.197700
1241 - 1242	20°21'14"NW	7.90	1242	627,614.216700	2,799,642.600200
1242 - 1243	20°21'15"NW	1.25	1243	627,613.780900	2,799,643.774900
1243 - 1244	38°35'21"NE	71.32	1244	627,658.268500	2,799,699.524800
1244 - 1245	89°27'28"NE	5.98	1245	627,664.250500	2,799,699.581400
1245 - 1246	52°02'45"NE	31.36	1246	627,688.977900	2,799,718.868600
1246 - 1247	58°47'28"NE	38.72	1247	627,722.097000	2,799,738.933100
1247 - 1248	58°47'28"NE	50.41	1248	627,765.215800	2,799,765.055900
1248 - 1249	00°32'32"NW	9.52	1249	627,765.125700	2,799,774.574400
1249 - 1250	46°23'36"SE	45.25	1250	627,797.893700	2,799,743.362600
1250 - 1251	88°12'08"SE	20.91	1251	627,818.789100	2,799,742.706800
1251 - 1252	88°11'59"SE	1.20	1252	627,819.988700	2,799,742.669100
1252 - 1253	46°23'36"SE	55.24	1253	627,859.984700	2,799,704.572900
1253 - 1254	35°04'23"SE	33.33	1254	627,879.136000	2,799,677.296300
1254 - 1255	35°04'23"SE	13.20	1255	627,886.723400	2,799,666.489800
1255 - 1256	35°04'21"SE	2.11	1256	627,887.936200	2,799,664.762400
1256 - 1257	80°17'02"NE	81.26	1257	627,968.026600	2,799,678.475300
1257 - 1258	80°17'01"NE	192.57	1258	628,157.833100	2,799,710.975400
1258 - 1259	88°46'06"NE	54.17	1259	628,211.987800	2,799,712.139600
1259 - 1260	59°50'45"NE	109.25	1260	628,306.452400	2,799,767.018100
1260 - 1261	59°50'44"NE	18.51	1261	628,322.461200	2,799,776.318400
1261 - 1262	30°54'35"NE	123.42	1262	628,385.861600	2,799,882.211800
1262 - 1263	35°47'05"NE	67.47	1263	628,425.312100	2,799,936.941900
1263 - 1264	88°46'04"NE	5.45	1264	628,430.760900	2,799,937.059100
1264 - 1265	35°47'04"NE	9.63	1265	628,436.394000	2,799,944.874000
1265 - 1266	84°55'33"SE	111.41	1266	628,547.368900	2,799,935.020700
1266 - 1267	88°46'08"NE	10.67	1267	628,558.034600	2,799,935.249900
1267 - 1268	84°55'41"SE	1.30	1268	628,559.332600	2,799,935.134700
1268 - 1269	88°46'06"NE	42.64	1269	628,601.959300	2,799,936.051000
1269 - 1270	88°46'07"NE	11.53	1270	628,613.488300	2,799,936.298800
1270 - 1271	72°53'31"SE	34.54	1271	628,646.497600	2,799,926.138900

Est-PV	Rumbo	Distancia (metros)	Vértice No.-	Coordenadas UTM	
				X	Y
1271 - 1272	57°56'31"NE	74.05	1272	628,709.254000	2,799,965.441600
1272 - 1273	35°47'07"NE	28.74	1273	628,726.061300	2,799,988.758100
1273 - 1274	35°47'06"NE	38.72	1274	628,748.705300	2,800,020.172100
1274 - 1275	22°58'09"NE	77.26	1275	628,778.853700	2,800,091.303400
1275 - 1276	38°14'22"NE	32.81	1276	628,799.160600	2,800,117.072100
1276 - 1277	38°14'22"NE	6.35	1277	628,803.089400	2,800,122.057600
1277 - 1278	52°02'51"NE	64.43	1278	628,853.897300	2,800,161.685200
1278 - 1279	55°13'20"NE	18.83	1279	628,869.365200	2,800,172.426700
1279 - 1280	55°13'19"NE	29.91	1280	628,893.932200	2,800,189.487200
1280 - 1281	88°46'05"NE	108.34	1281	629,002.246600	2,800,191.816000
1281 - 1282	69°32'27"SE	72.88	1282	629,070.526800	2,800,166.342700
1282 - 1283	41°11'55"SE	96.96	1283	629,134.391500	2,800,093.387400
1283 - 1284	41°11'57"SE	8.47	1284	629,139.973300	2,800,087.011200
1284 - 1285	19°46'11"SE	13.70	1285	629,144.607400	2,800,074.118300
1285 - 1286	19°46'13"SE	28.91	1286	629,154.387500	2,800,046.908900
1286 - 1287	38°15'35"SE	67.48	1287	629,196.172300	2,799,993.923900
1287 - 1288	31°07'13"SE	108.74	1288	629,252.372000	2,799,900.836000
1288 - 1289	41°11'56"SE	105.44	1289	629,321.820000	2,799,821.503300
1289 - 1290	27°55'53"SE	120.60	1290	629,378.312500	2,799,714.949800
1290 - 1291	27°55'54"SE	120.60	1291	629,434.805500	2,799,608.395600
1291 - 1292	21°54'03"SE	39.15	1292	629,449.408800	2,799,572.070400
1292 - 1293	21°54'03"SE	76.01	1293	629,477.759200	2,799,501.550100
1293 - 1294	57°41'26"SE	48.75	1294	629,518.962900	2,799,475.492800
1294 - 1295	46°23'42"SE	95.51	1295	629,588.122200	2,799,409.622200
1295 - 1296	64°47'41"SE	30.25	1296	629,615.494300	2,799,396.738900
1296 - 1297	66°34'40"SE	90.48	1297	629,698.514500	2,799,360.774900
1297 - 1298	61°37'30"SE	14.60	1298	629,711.357300	2,799,353.838100
1298 - 1299	72°53'29"SE	11.46	1299	629,722.309800	2,799,350.466900
1299 - 1300	72°53'30"SE	74.15	1300	629,793.183100	2,799,328.652300
1300 - 1301	64°47'40"SE	62.79	1301	629,849.991000	2,799,301.914100
1301 - 1302	64°47'42"SE	27.97	1302	629,875.301700	2,799,290.001100
1302 - 1303	77°16'08"SE	55.83	1303	629,929.755800	2,799,277.698500
1303 - 1304	64°47'41"SE	90.76	1304	630,011.875700	2,799,239.046700
1304 - 1305	72°53'29"SE	42.81	1305	630,052.789800	2,799,226.453300
1305 - 1306	64°47'41"SE	60.51	1306	630,107.537100	2,799,200.685200
1306 - 1307	77°16'08"SE	24.38	1307	630,131.320900	2,799,195.311800
1307 - 1308	77°16'08"SE	31.44	1308	630,161.992800	2,799,188.382200
1308 - 1309	64°47'40"SE	22.51	1309	630,182.355500	2,799,178.797900
1309 - 1310	64°47'41"SE	28.88	1310	630,208.481600	2,799,166.501000
1310 - 1311	64°47'41"SE	39.38	1311	630,244.115100	2,799,149.729300
1311 - 1312	79°58'52"SE	69.05	1312	630,312.112800	2,799,137.716400
1312 - 1313	69°32'23"SE	30.41	1313	630,340.601100	2,799,127.087700
1313 - 1314	69°32'23"SE	42.48	1314	630,380.403100	2,799,112.238000
1314 - 1315	88°46'15"NE	11.61	1315	630,392.010200	2,799,112.487000
1315 - 1316	69°31'54"SE	0.38	1316	630,392.367600	2,799,112.353600
1316 - 1317	88°46'15"NE	42.92	1317	630,435.280200	2,799,113.274200
1317 - 1318	88°46'15"NE	11.26	1318	630,446.533000	2,799,113.515600
1318 - 1319	79°58'51"SE	35.67	1319	630,481.663300	2,799,107.309200
1319 - 1320	72°23'32"SE	66.14	1320	630,544.700200	2,799,087.303300

Est-PV	Rumbo	Distancia (metros)	Vértice No.-	Coordenadas UTM	
				X	Y
1320 - 1321	68°58'33"SE	118.44	1321	630,655.251500	2,799,044.813200
1321 - 1322	69°20'31"SE	115.77	1322	630,763.576900	2,799,003.971300
1322 - 1323	75°22'08"SE	67.23	1323	630,828.623500	2,798,986.990500
1323 - 1324	81°49'05"SE	52.70	1324	630,880.790800	2,798,979.490100
1324 - 1325	81°49'07"SE	29.68	1325	630,910.168500	2,798,975.266500
1325 - 1326	72°53'30"SE	42.81	1326	630,951.087800	2,798,962.671700
1326 - 1327	10°45'29"SE	46.47	1327	630,959.761800	2,798,917.019900
1327 - 1328	10°45'28"SE	15.27	1328	630,962.611700	2,798,902.020500
1328 - 1329	20°23'02"SE	45.42	1329	630,978.430400	2,798,859.449000
1329 - 1330	27°56'07"SE	34.60	1330	630,994.638400	2,798,828.883200
1330 - 1331	15°21'21"SE	55.56	1331	631,009.350700	2,798,775.309400
1331 - 1332	27°56'07"SE	53.62	1332	631,034.471500	2,798,727.935500
1332 - 1333	27°56'08"SE	36.85	1333	631,051.733000	2,798,695.383300
1333 - 1334	27°56'08"SE	60.31	1334	631,079.988100	2,798,642.099000
1334 - 1335	35°04'43"SE	68.48	1335	631,119.343200	2,798,586.058400
1335 - 1336	19°28'29"SE	172.96	1336	631,177.005900	2,798,422.996000
1336 - 1337	19°28'29"SE	6.87	1337	631,179.297600	2,798,416.515400
1337 - 1338	19°28'31"SE	1.39	1338	631,179.762100	2,798,415.201900
1338 - 1339	31°38'16"SE	187.42	1339	631,278.075800	2,798,255.632500
1339 - 1340	50°47'34"SE	124.40	1340	631,374.469200	2,798,176.995900
1340 - 1341	88°46'29"NE	42.38	1341	631,416.843800	2,798,177.902100
1341 - 1342	88°46'29"NE	81.28	1342	631,498.104700	2,798,179.639900
1342 - 1343	77°31'36"NE	138.11	1343	631,632.956200	2,798,209.469800
1343 - 1344	88°46'30"NE	54.19	1344	631,687.131900	2,798,210.628100
1344 - 1345	73°36'04"NE	154.39	1345	631,835.238100	2,798,254.214500
1345 - 1346	59°09'58"NE	23.80	1346	631,855.671300	2,798,266.411500
1346 - 1347	43°55'41"NE	27.98	1347	631,875.079300	2,798,286.559600
1347 - 1348	67°05'02"NE	53.37	1348	631,924.240800	2,798,307.342300
1348 - 1349	67°05'01"NE	62.27	1349	631,981.592600	2,798,331.587800
1349 - 1350	67°05'00"NE	103.03	1350	632,076.489800	2,798,371.706100
1350 - 1351	57°57'03"NE	84.44	1351	632,148.063500	2,798,416.515400
1351 - 1352	57°57'03"NE	73.29	1352	632,210.181600	2,798,455.405000
1352 - 1353	88°46'30"NE	94.84	1353	632,304.997700	2,798,457.432400
1353 - 1354	88°46'30"NE	67.74	1354	632,372.725200	2,798,458.880400
1354 - 1355	54°31'17"SE	67.62	1355	632,427.786700	2,798,419.636600
1355 - 1356	70°26'15"NE	128.45	1356	632,548.819300	2,798,462.644800
1356 - 1357	53°23'15"NE	20.34	1357	632,565.147100	2,798,474.776300
1357 - 1358	53°23'14"NE	95.96	1358	632,642.175800	2,798,532.009200
1358 - 1359	55°13'59"NE	3.11	1359	632,644.729400	2,798,533.781800
1359 - 1360	52°03'26"NE	11.82	1360	632,654.053200	2,798,541.051300
1360 - 1361	50°16'10"NE	86.55	1361	632,720.611800	2,798,596.369200
1361 - 1362	62°20'20"NE	60.52	1362	632,774.211000	2,798,624.462700
1362 - 1363	59°45'51"NE	79.27	1363	632,842.696000	2,798,664.379200
1363 - 1364	59°45'49"NE	133.67	1364	632,958.183600	2,798,731.692400
1364 - 1365	59°45'48"NE	55.52	1365	633,006.146100	2,798,759.648300
1365 - 1366	62°20'23"NE	40.39	1366	633,041.922900	2,798,778.399700
1366 - 1367	76°13'10"NE	56.04	1367	633,096.351500	2,798,791.749000
1367 - 1368	71°06'37"NE	37.13	1368	633,131.482100	2,798,803.769800
1368 - 1369	15°05'25"SE	8,535.38	1369	635,353.590000	2,790,562.719900

Est-PV	Rumbo	Distancia (metros)	Vértice No.-	Coordenadas UTM	
				X	Y
1369 - 1370	00°46'46"SW	1,257.84	1370	635,336.475400	2,789,304.994300
1370 - 1371	45°00'00"SW	1,051.17	1371	634,593.189300	2,788,561.708200
1371 - 1372	68°56'46"NW	4,316.17	1372	630,565.153500	2,790,112.267700
1372 - 1373	28°11'32"NW	444.03	1373	630,355.381900	2,790,503.617400
1373 - 1374	29°48'46"NE	71.55	1374	630,390.954100	2,790,565.697300
1374 - 1375	81°18'49"SE	385.42	1375	630,771.954900	2,790,507.488800
1375 - 1376	81°15'13"NE	69.60	1376	630,840.746700	2,790,518.072200
1376 - 1377	40°14'10"NE	90.11	1377	630,898.955100	2,790,586.864000
1377 - 1378	10°37'10"NE	86.14	1378	630,914.830200	2,790,671.530800
1378 - 1379	60°42'08"NW	96.65	1379	630,830.545600	2,790,718.824400
1379 - 1380	00°00'00"NE	167.64	1380	630,830.545600	2,790,886.464800
1380 - 1381	60°50'39"NW	248.92	1381	630,613.167400	2,791,007.732300
1381 - 1382	81°20'50"SW	307.77	1382	630,308.895900	2,790,961.430100
1382 - 1383	74°52'33"NW	253.52	1383	630,064.155900	2,791,027.576100
1383 - 1384	45°52'53"NW	304.06	1384	629,845.874200	2,791,239.243100
1384 - 1385	52°02'44"NE	419.44	1385	630,176.604000	2,791,497.212400
1385 - 1386	85°22'15"NE	423.96	1386	630,599.181600	2,791,531.428400
1386 - 1387	48°04'37"NW	1,104.86	1387	629,777.119500	2,792,269.617400
1387 - 1388	85°25'16"NW	497.15	1388	629,281.554000	2,792,309.305000
1388 - 1389	39°50'49"NW	1,866.46	1389	628,085.634900	2,793,742.291200
1389 - 1390	56°51'10"NW	123.87	1390	627,981.918000	2,793,810.024600
1390 - 1391	70°57'11"NW	425.16	1391	627,580.034500	2,793,948.771900
1391 - 1392	18°09'38"NW	635.88	1392	627,381.841800	2,794,552.976100
1392 - 1393	34°35'06"NW	244.25	1393	627,243.199900	2,794,754.059800
1393 - 1394	76°13'20"NW	3.12	1394	627,240.167800	2,794,754.803300
1394 - 1395	65°33'59"SW	196.47	1395	627,061.294300	2,794,673.536800
1395 - 1396	81°44'24"SW	54.81	1396	627,007.052800	2,794,665.662600
1396 - 1397	64°54'40"NW	345.75	1397	626,693.923800	2,794,812.268300
1397 - 1398	90°00'00"NW	95.25	1398	626,598.673600	2,794,812.268300
1398 - 1399	62°06'09"SW	203.57	1399	626,418.756600	2,794,717.018100
1399 - 1400	50°46'27"SW	334.72	1400	626,159.464400	2,794,505.351000
1400 - 1401	43°05'27"SE	224.63	1401	626,312.923000	2,794,341.309000
1401 - 1402	11°55'45"SE	384.00	1402	626,392.298200	2,793,965.599900
1402 - 1403	33°41'24"SE	248.03	1403	626,529.881800	2,793,759.224500
1403 - 1404	11°18'35"SE	107.93	1404	626,551.048500	2,793,653.391000
1404 - 1405	06°28'59"SW	234.33	1405	626,524.590100	2,793,420.557200
1405 - 1406	28°04'20"SW	89.96	1406	626,482.256700	2,793,341.182000
1406 - 1407	50°37'03"SE	458.70	1407	626,836.799100	2,793,050.139800
1407 - 1408	30°01'06"SE	275.01	1408	626,974.382700	2,792,812.014300
1408 - 1409	17°55'40"SW	189.10	1409	626,916.174200	2,792,632.097300
1409 - 1410	25°58'27"SE	459.13	1410	627,117.258000	2,792,219.346400
1410 - 1411	60°38'32"SE	97.14	1411	627,201.924800	2,792,171.721300
1411 - 1412	20°25'58"SE	575.99	1412	627,403.008500	2,791,631.970300
1412 - 1413	04°20'35"SW	419.25	1413	627,371.258500	2,791,213.927800
1413 - 1414	25°12'04"SE	596.53	1414	627,625.259000	2,790,674.176700
1414 - 1415	63°09'47"NE	353.76	1415	627,940.917300	2,790,833.882200
1415 - 1416	83°08'18"NE	634.24	1416	628,570.617100	2,790,909.656300
1416 - 1417	77°59'56"SE	584.81	1417	629,142.648900	2,790,788.056800
1417 - 1418	32°08'36"SE	549.21	1418	629,434.850700	2,790,323.033000

Est-PV	Rumbo	Distancia (metros)	Vértice No.-	Coordenadas UTM	
				X	Y
1418 - 1419	42°42'26"SW	813.68	1419	628,882.971900	2,789,725.119100
1419 - 1420	77°10'33"SW	236.72	1420	628,652.154800	2,789,672.577100
1420 - 1421	50°35'47"SW	625.81	1421	628,168.595500	2,789,275.326600
1421 - 1422	52°09'56"SW	1,229.09	1422	627,197.872700	2,788,521.426600
1422 - 1423	63°30'31"SW	1,827.29	1423	625,562.444400	2,787,706.344300
1423 - 1424	62°15'53"SW	5,042.04	1424	621,099.688000	2,785,359.860400
1424 - 1425	78°44'24"SW	185.61	1425	620,917.653600	2,785,323.619000
1425 - 1426	80°46'09"NW	189.94	1426	620,730.169400	2,785,354.087900
1426 - 1427	45°07'02"NW	242.62	1427	620,558.257900	2,785,525.297400
1427 - 1428	17°28'50"NW	638.81	1428	620,366.366600	2,786,134.610300
1428 - 1429	37°38'51"NW	584.78	1429	620,009.178400	2,786,597.632100
1429 - 1430	66°22'14"SW	115.52	1430	619,903.344800	2,786,551.329900
1430 - 1431	06°48'06"SE	265.03	1431	619,934.733000	2,786,288.167400
1431 - 1432	45°38'46"SW	247.40	1432	619,757.831400	2,786,115.211400
1432 - 1433	82°46'13"SW	507.84	1433	619,254.026800	2,786,051.302200
1433 - 1434	50°46'29"NW	897.36	1434	618,558.874900	2,786,618.761900
1434 - 1435	78°55'47"SW	372.05	1435	618,193.749100	2,786,547.324200
1435 - 1436	73°41'10"NW	678.18	1436	617,542.872800	2,786,737.824600
1436 - 1437	37°18'57"SW	475.74	1437	617,254.476400	2,786,359.469700
1437 - 1438	82°14'05"NW	234.99	1438	617,021.642600	2,786,391.219700
1438 - 1439	05°00'13"NW	221.46	1439	617,002.327100	2,786,611.831800
1439 - 1440	47°27'31"NW	526.80	1440	616,614.183500	2,786,968.012600
1440 - 1441	75°57'49"NW	261.82	1441	616,360.183000	2,787,031.512700
1441 - 1442	71°15'31"SW	625.85	1442	615,767.515100	2,786,830.429000
1442 - 1443	59°43'53"NW	1,831.95	1443	614,185.303600	2,787,753.826600
1443 - 1444	83°01'16"SW	662.06	1444	613,528.148700	2,787,673.386300
1444 - 1445	40°35'38"NW	1,220.73	1445	612,733.825200	2,788,600.334900
1445 - 1446	08°28'33"NE	984.71	1446	612,878.965400	2,789,574.293500
1446 - 1447	60°24'08"NW	1,429.72	1447	611,635.802200	2,790,280.442400
1447 - 1448	19°41'31"NW	1,334.84	1448	611,186.009700	2,791,537.215800
1448 - 1449	08°21'57"NE	454.63	1449	611,252.155600	2,791,987.008400
1449 - 1450	35°45'49"NW	447.97	1450	610,990.344300	2,792,350.502800
1450 - 1451	18°46'21"NW	723.99	1451	610,757.355100	2,793,035.978900
1451 - 1452	25°46'54"NW	624.32	1452	610,485.812700	2,793,598.148800
1452 - 1453	74°11'30"NW	1,278.55	1453	609,255.616600	2,793,946.446600
1453 - 1454	12°07'45"NW	528.65	1454	609,144.537500	2,794,463.292100
1454 - 1455	44°17'01"NW	1,077.39	1455	608,392.286200	2,795,234.588000
1455 - 1456	20°47'28"NW	487.45	1456	608,219.258000	2,795,690.298100
1456 - 1457	24°19'53"NW	877.85	1457	607,857.568900	2,796,490.174100
1457 - 1458	44°46'25"NW	402.48	1458	607,574.095700	2,796,775.894500
1458 - 1459	04°50'44"NE	254.94	1459	607,595.630900	2,797,029.925200
1459 - 1460	47°46'45"NW	289.39	1460	607,381.317900	2,797,224.394300
1460 - 1461	14°24'00"NW	303.21	1461	607,305.911500	2,797,518.082400
1461 - 1462	52°01'24"NW	403.21	1462	606,988.076700	2,797,766.193000
1462 - 1463	29°00'57"NW	342.26	1463	606,822.062900	2,798,065.494000
1463 - 1464	71°37'31"SW	139.83	1464	606,689.358300	2,798,021.414100
1464 - 1465	31°41'03"NW	1,067.78	1465	606,128.521600	2,798,930.043800
1465 - 1466	06°59'18"NW	195.78	1466	606,104.700800	2,799,124.371000
1466 - 1467	58°10'21"NW	135.46	1467	605,989.606800	2,799,195.808700

Est-PV	Rumbo	Distancia (metros)	Vértice No.-	Coordenadas UTM	
				X	Y
1467 - 1468	83°10'54"NW	245.15	1468	605,746.189700	2,799,224.912900
1468 - 1469	10°33'08"NW	120.31	1469	605,724.157000	2,799,343.188700
1469 - 1470	33°29'49"NW	844.59	1470	605,258.032400	2,800,047.504100
1470 - 1471	04°55'37"NE	770.14	1471	605,324.178400	2,800,814.797300
1471 - 1472	41°59'13"NW	177.98	1472	605,205.115700	2,800,947.089300
1472 - 1473	64°39'13"SW	417.19	1473	604,828.083700	2,800,768.495200
1473 - 1474	57°43'27"NW	148.64	1474	604,702.406300	2,800,847.870300
1474 - 1475	25°15'55"NW	721.27	1475	604,394.558000	2,801,500.148200
1475 - 1476	85°05'45"SW	290.69	1476	604,104.927900	2,801,475.297500
1476 - 1477	43°40'04"NW	193.13	1477	603,971.577600	2,801,614.997800
1477 - 1478	13°47'21"NE	420.72	1478	604,071.858000	2,802,023.591700
1478 - 1479	66°41'01"NW	625.50	1479	603,497.443300	2,802,271.165800
1479 - 1480	24°54'17"NW	980.15	1480	603,084.692500	2,803,160.167600
1480 - 1481	75°57'49"NW	87.27	1481	603,000.025600	2,803,181.334300
1481 - 1482	81°35'27"NW	1,230.31	1482	601,782.939900	2,803,361.251300
1482 - 1483	02°43'34"NW	222.50	1483	601,772.356500	2,803,583.501800
1483 - 1484	75°19'24"NW	459.49	1484	601,327.855600	2,803,699.918700
1484 - 1485	45°36'57"NW	696.01	1485	600,830.438000	2,804,186.753000
1485 - 1486	30°15'23"NW	294.06	1486	600,682.271000	2,804,440.753500
1486 - 1487	05°57'06"NE	653.54	1487	600,750.037600	2,805,090.768400
1487 - 1488	03°56'46"NW	600.24	1488	600,708.729400	2,805,689.589300
1488 - 1489	14°08'32"NE	693.05	1489	600,878.063100	2,806,361.632300
1489 - 1490	19°39'13"NW	78.67	1490	600,851.604700	2,806,435.715800
1490 - 1491	73°29'44"SW	298.03	1491	600,565.854100	2,806,351.049000
1491 - 1492	63°26'05"NW	130.16	1492	600,449.437200	2,806,409.257400
1492 - 1493	42°47'41"NE	313.17	1493	600,662.196200	2,806,639.056800
1493 - 1494	10°51'23"NW	609.86	1494	600,547.328300	2,807,238.004700
1494 - 1495	45°57'48"NW	1,330.79	1495	599,590.631500	2,808,163.059800
1495 - 1496	26°01'16"NW	1,121.78	1496	599,098.505600	2,809,171.124300
1496 - 1497	02°05'42"NW	651.31	1497	599,074.693000	2,809,822.000600
1497 - 1498	33°23'18"NW	418.29	1498	598,844.505000	2,810,171.251300
1498 - 1499	08°08'00"NW	762.79	1499	598,736.587400	2,810,926.365400
1499 - 1500	75°57'49"NW	327.27	1500	598,419.086800	2,811,005.740600
1500 - 1501	35°50'15"NW	352.48	1501	598,212.711400	2,811,291.491100
1501 - 1502	15°31'26"NE	148.29	1502	598,252.399000	2,811,434.366400
1502 - 1503	67°53'22"NE	313.54	1503	598,542.879400	2,811,552.379100
1503 - 1504	14°02'10"NE	130.91	1504	598,574.629500	2,811,679.379400
1504 - 1505	46°12'10"NW	344.05	1505	598,326.298200	2,811,917.496400
1505 - 1506	13°08'50"NW	443.24	1506	598,225.480900	2,812,349.120500
1506 - 1507	45°47'01"NW	350.06	1507	597,974.585900	2,812,593.243700
1507 - 1508	20°37'24"NW	788.74	1508	597,696.772800	2,813,331.432700
1508 - 1509	32°16'32"NE	178.37	1509	597,792.023000	2,813,482.245500
1509 - 1510	25°38'27"NW	220.11	1510	597,696.772800	2,813,680.683400
1510 - 1511	29°48'01"NE	712.26	1511	598,050.753500	2,814,298.759600
1511 - 1512	19°49'23"NW	1,207.68	1512	597,641.210200	2,815,434.874400
1512 - 1513	34°33'23"NE	260.23	1513	597,788.815400	2,815,649.187400
1513 - 1514	01°26'04"NW	634.15	1514	597,772.940400	2,816,283.138600
1514 - 1515	27°23'31"NW	1,845.58	1515	596,923.835000	2,817,921.791900
1515 - 1516	36°46'35"NW	1,532.93	1516	596,006.082000	2,819,149.631900

Est-PV	Rumbo	Distancia (metros)	Vértice No.-	Coordenadas UTM	
				X	Y
1516 - 1517	20°13'29"NW	321.44	1517	595,894.956700	2,819,451.257500
1517 - 1518	40°36'04"NE	365.90	1518	596,133.082200	2,819,729.070500
1518 - 1519	28°24'46"NW	323.69	1519	595,979.061800	2,820,013.771000
1519 - 1520	16°55'39"NE	381.66	1520	596,090.187000	2,820,378.896800
1520 - 1521	22°22'48"NW	875.58	1521	595,756.811400	2,821,188.523400
1521 - 1522	08°07'48"NW	336.76	1522	595,709.186300	2,821,521.899000
1522 - 1523	36°15'13"NW	295.29	1523	595,534.560900	2,821,760.024500
1523 - 1524	02°23'09"NE	381.33	1524	595,550.436000	2,822,141.025300
1524 - 1525	10°26'14"NW	613.40	1525	595,439.310700	2,822,744.276500
1525 - 1526	08°17'23"NE	682.87	1526	595,537.768500	2,823,420.015400
1526 - 1527	30°39'02"NW	249.12	1527	595,410.768300	2,823,634.328300
1527 - 1528	03°34'34"NE	254.50	1528	595,426.643300	2,823,888.328800
1528 - 1529	19°59'24"NE	843.09	1529	595,714.860000	2,824,680.621900
1529 - 1530	24°08'15"NW	785.44	1530	595,393.670000	2,825,397.391200
1530 - 1531	24°19'43"NE	234.17	1531	595,490.143400	2,825,610.769800
1531 - 1532	13°27'26"NW	806.86	1532	595,302.369000	2,826,395.473200
1532 - 1533	03°31'04"NE	1,766.57	1533	595,410.768300	2,828,158.712400
1533 - 1534	65°29'16"NW	289.23	1534	595,147.607000	2,828,278.709400
1534 - 1535	15°42'31"NW	1,055.42	1535	594,861.856500	2,829,294.711500
1535 - 1536	13°02'47"NE	440.09	1536	594,961.203100	2,829,723.444900
1536 - 1537	81°46'56"SE	1,060.29	1537	596,010.604900	2,829,571.895800
1537 - 1538	26°37'11"SE	563.65	1538	596,263.156700	2,829,067.995200
1538 - 1539	73°07'25"SE	615.19	1539	596,851.855800	2,828,889.401100
1539 - 1540	69°55'42"NE	366.20	1540	597,195.814900	2,829,015.078400
1540 - 1541	77°35'43"SE	4,539.15	1541	601,629.000600	2,828,040.000000
1541 - 1542	53°49'33"SE	219.50	1542	601,806.188700	2,827,910.440800
1542 - 1543	80°54'34"SE	502.40	1543	602,302.283400	2,827,831.065600
1543 - 1544	57°02'57"NE	339.22	1544	602,586.934600	2,828,015.572500
1544 - 1545	82°11'04"SE	340.51	1545	602,924.279000	2,827,969.270300
1545 - 1546	64°08'01"SE	485.17	1546	603,360.842400	2,827,757.603200
1546 - 1547	75°54'35"SE	1,358.01	1547	604,677.999600	2,827,427.000400
1547 - 1548	67°46'54"SE	735.03	1548	605,358.450500	2,827,149.060400
1548 - 1549	33°08'49"SE	277.16	1549	605,510.000200	2,826,917.000300
1549 - 1550	85°27'30"SE	2,121.66	1550	607,625.000700	2,826,749.000600
1550 - 1551	09°05'06"NE	449.64	1551	607,696.000600	2,827,192.999600
1551 - 1552	53°35'34"NW	321.81	1552	607,437.000100	2,827,384.000200
1552 - 1553	18°13'56"NW	268.48	1553	607,353.000500	2,827,639.000600
1553 - 1554	51°12'45"NE	771.03	1554	607,954.000200	2,828,122.000100
1554 - 1555	10°52'48"NW	784.09	1555	607,806.000100	2,828,891.999600
1555 - 1556	86°55'39"NW	354.51	1556	607,452.000400	2,828,910.999500
1556 - 1557	34°24'02"NW	246.03	1557	607,312.999600	2,829,114.000700
1557 - 1558	26°12'40"NW	289.80	1558	607,185.000400	2,829,374.000000
1558 - 1559	15°37'28"NW	245.05	1559	607,118.999300	2,829,609.999300
1559 - 1560	02°45'03"NE	770.89	1560	607,155.999300	2,830,379.999100
1560 - 1561	44°18'03"NW	115.97	1561	607,074.999800	2,830,462.999800
1561 - 1562	04°17'00"NE	495.38	1562	607,111.999800	2,830,956.999500
1562 - 1563	20°54'56"NE	540.62	1563	607,304.999700	2,831,461.999200
1563 - 1564	28°01'45"NW	157.47	1564	607,231.000500	2,831,600.999300
1564 - 1565	51°36'17"NE	42.42	1565	607,264.243900	2,831,627.343200

Est-PV	Rumbo	Distancia (metros)	Vértice No.-	Coordenadas UTM	
				X	Y
1565 - 1566	00°09'00"NW	856.66	1566	607,261.999600	2,832,484.000600
1566 - 1567	34°30'31"NW	271.83	1567	607,107.999700	2,832,707.999300
1567 - 1568	03°37'58"NE	694.40	1568	607,152.000000	2,833,401.000800
1568 - 1569	11°34'43"NW	209.26	1569	607,109.999500	2,833,605.999500
1569 - 1570	07°07'30"NE	201.56	1570	607,134.999800	2,833,805.999800
1570 - 1571	22°43'51"NW	515.00	1571	606,936.000600	2,834,281.000200
1571 - 1572	04°41'31"NW	599.01	1572	606,887.000600	2,834,877.999900
1572 - 1573	37°46'32"NW	202.43	1573	606,762.999800	2,835,038.000400
1573 - 1574	34°27'03"NW	563.90	1574	606,444.000100	2,835,502.999700
1574 - 1575	11°24'01"NE	247.89	1575	606,492.999800	2,835,745.999800
1575 - 1576	08°28'57"NW	1,021.52	1576	606,342.314200	2,836,756.342500
1576 - 1577	84°45'57"SW	321.65	1577	606,022.000700	2,836,727.000000
1577 - 1578	57°11'08"NW	217.75	1578	605,838.999800	2,836,845.000300
1578 - 1579	79°45'08"SW	231.72	1579	605,610.973600	2,836,803.775600
1579 - 1580	79°43'20"NW	466.46	1580	605,152.000400	2,836,886.999100
1580 - 1581	65°34'50"NW	191.10	1581	604,977.999700	2,836,966.000300
1581 - 1582	04°55'20"NW	419.55	1582	604,941.999400	2,837,384.000200
1582 - 1583	59°31'21"NW	485.01	1583	604,524.000300	2,837,629.999300
1583 - 1584	33°47'48"NW	844.12	1584	604,054.459700	2,838,331.478200
1584 - 1585	22°02'23"NW	502.22	1585	603,866.000700	2,838,797.000500
1585 - 1586	03°35'16"NE	303.60	1586	603,884.999300	2,839,100.000600
1586 - 1587	41°29'06"NE	288.34	1587	604,076.000400	2,839,316.000300
1587 - 1588	44°32'32"NW	88.39	1588	604,013.999200	2,839,379.000100
1588 - 1589	87°40'39"SW	74.06	1589	603,939.999700	2,839,375.999100
1589 - 1590	27°44'02"NW	328.77	1590	603,787.000400	2,839,667.000400
1590 - 1591	61°41'38"NE	95.00	1591	603,870.640100	2,839,712.047200
1591 - 1592	37°35'00"NW	187.96	1592	603,755.999300	2,839,860.999900
1592 - 1593	77°07'31"NW	107.71	1593	603,650.999700	2,839,884.999100
1593 - 1594	18°39'19"NW	575.22	1594	603,466.999300	2,840,429.999600
1594 - 1595	37°56'31"NE	95.30	1595	603,525.593100	2,840,505.152500
1595 - 1596	27°06'52"NW	273.64	1596	603,400.875100	2,840,748.719300
1596 - 1597	18°33'05"NE	170.12	1597	603,454.999900	2,840,909.999300
1597 - 1598	83°19'08"NE	98.32	1598	603,552.653500	2,840,921.438200
1598 - 1599	52°27'29"NE	412.84	1599	603,879.999200	2,841,172.999800
1599 - 1600	87°27'42"NW	713.25	1600	603,167.449800	2,841,204.585300
1600 - 1601	40°34'41"NW	357.35	1601	602,934.999300	2,841,476.000000
1601 - 1602	13°51'47"NW	321.36	1602	602,858.000100	2,841,788.000700
1602 - 1603	53°42'54"NW	196.01	1603	602,700.000300	2,841,903.999300
1603 - 1604	30°40'25"NW	237.19	1604	602,578.999500	2,842,108.000100
1604 - 1605	03°24'33"NE	220.57	1605	602,592.116100	2,842,328.178100
1605 - 1606	27°06'52"NW	78.73	1606	602,556.233300	2,842,398.255100
1606 - 1607	68°10'29"NW	459.29	1607	602,129.865900	2,842,569.007900
1607 - 1608	06°20'24"NE	215.63	1608	602,153.678500	2,842,783.320800
1608 - 1609	60°56'43"NE	81.72	1609	602,225.116100	2,842,823.008400
1609 - 1610	09°36'42"NE	334.69	1610	602,281.000300	2,843,152.999400
1610 - 1611	60°18'07"NE	302.77	1611	602,543.999700	2,843,302.999500
1611 - 1612	07°25'20"NE	549.61	1612	602,614.999500	2,843,847.999400
1612 - 1613	19°06'22"NW	161.92	1613	602,562.000100	2,844,000.999300
1613 - 1614	63°15'55"NW	453.48	1614	602,156.999600	2,844,204.999300
1614 - 1615	41°59'13"NW	363.25	1615	601,913.999800	2,844,474.999800
1615 - 1616	89°34'08"SW	133.00	1616	601,781.000100	2,844,473.999300

Est-PV	Rumbo	Distancia (metros)	Vértice No.-	Coordenadas UTM	
				X	Y
1616 - 1617	55°14'57"NW	821.62	1617	601,105.926400	2,844,942.325100
1617 - 1618	51°33'44"NW	335.67	1618	600,842.999900	2,845,151.000400
1618 - 1619	22°23'47"NW	572.16	1619	600,625.000600	2,845,680.000400
1619 - 1620	01°00'13"NE	508.73	1620	600,633.912800	2,846,188.651800
1620 - 1621	51°57'26"NE	255.33	1621	600,835.000100	2,846,346.000000
1621 - 1622	61°01'00"NW	233.21	1622	600,631.000200	2,846,459.000500
1622 - 1623	47°04'22"SW	289.44	1623	600,419.063200	2,846,261.868900
1623 - 1624	40°17'06"NW	546.28	1624	600,065.843800	2,846,678.588400
1624 - 1625	12°10'17"NE	207.06	1625	600,109.500100	2,846,880.995100
1625 - 1626	63°43'22"NE	175.60	1626	600,266.951700	2,846,958.734000
1626 - 1627	36°08'19"NE	59.66	1627	600,302.133500	2,847,006.911600
1627 - 1628	28°32'36"NW	247.73	1628	600,183.760400	2,847,224.533600
1628 - 1629	17°06'09"NE	172.74	1629	600,234.560500	2,847,389.633900
1629 - 1630	63°26'05"NW	141.99	1630	600,107.560300	2,847,453.134000
1630 - 1631	04°23'55"NW	331.18	1631	600,082.160200	2,847,783.334700
1631 - 1632	42°30'37"NW	103.37	1632	600,012.310100	2,847,859.534800
1632 - 1633	03°00'46"NE	120.82	1633	600,018.660100	2,847,980.185100
1633 - 1634	35°53'14"NE	722.03	1634	600,441.909600	2,848,565.153500
1634 - 1635	17°06'09"NW	431.85	1635	600,314.909300	2,848,977.904400
1635 - 1636	15°22'34"NE	658.57	1636	600,489.534700	2,849,612.905600
1636 - 1637	57°26'29"NE	1,209.11	1637	601,508.622800	2,850,263.596800
1637 - 1638	61°24'24"SE	263.53	1638	601,740.012500	2,850,137.475100
1638 - 1639	48°56'21"SE	223.68	1639	601,908.673600	2,849,990.546200
1639 - 1640	60°15'18"SE	255.98	1640	602,130.924100	2,849,863.546000
1640 - 1641	81°34'22"SE	173.32	1641	602,302.374400	2,849,838.145900
1641 - 1642	71°01'46"NE	214.87	1642	602,505.574800	2,849,907.996000
1642 - 1643	04°45'49"NE	152.93	1643	602,518.274900	2,850,060.396300
1643 - 1644	59°02'10"NE	74.05	1644	602,581.775000	2,850,098.496400
1644 - 1645	56°52'25"SE	894.72	1645	603,331.076500	2,849,609.545400
1645 - 1646	87°15'10"NE	331.64	1646	603,662.334600	2,849,625.439800
1646 - 1647	49°45'49"SE	216.27	1647	603,827.434900	2,849,485.739500
1647 - 1648	28°18'02"SE	93.76	1648	603,871.885000	2,849,403.189400
1648 - 1649	52°48'14"SE	892.83	1649	604,583.086400	2,848,863.438300
1649 - 1650	82°19'59"SE	333.18	1650	604,913.287100	2,848,818.988200
1650 - 1651	60°38'09"SE	533.10	1651	605,377.896300	2,848,557.579300
1651 - 1652	09°15'39"SE	141.03	1652	605,400.593100	2,848,418.384000
1652 - 1653	00°32'17"SE	43.39	1653	605,401.000600	2,848,375.000500
1653 - 1654	59°02'11"SW	29.15	1654	605,376.000400	2,848,360.000500
1654 - 1655	19°26'17"SE	36.06	1655	605,387.999400	2,848,325.999600
1655 - 1656	67°41'39"SE	42.15	1656	605,426.999500	2,848,309.999900
1656 - 1657	34°18'12"SE	129.53	1657	605,499.999500	2,848,202.999600
1657 - 1658	12°59'36"SW	40.02	1658	605,491.000500	2,848,164.000500
1658 - 1659	62°14'26"SW	42.94	1659	605,452.999900	2,848,143.999500
1659 - 1660	06°00'29"SW	19.10	1660	605,451.000200	2,848,124.999500
1660 - 1661	14°55'53"SE	31.05	1661	605,459.000100	2,848,095.000000
1661 - 1662	58°25'52"SE	194.83	1662	605,625.000300	2,847,993.000400
1662 - 1663	34°34'11"SE	144.52	1663	605,707.000700	2,847,874.000400
1663 - 1664	27°42'37"SE	111.82	1664	605,758.999600	2,847,775.000800
1664 - 1665	84°17'14"SE	40.20	1665	605,798.999900	2,847,770.999300
1665 - 1666	20°36'48"SE	116.46	1666	605,839.999300	2,847,662.000000
1666 - 1667	49°56'22"SE	114.98	1667	605,928.000000	2,847,588.000200

Est-PV	Rumbo	Distancia (metros)	Vértice No.-	Coordenadas UTM	
				X	Y
1667 - 1668	08°50'27"SE	45.54	1668	605,934.999500	2,847,542.999600
1668 - 1669	52°48'56"SE	109.20	1669	606,022.000700	2,847,476.999400
1669 - 1670	05°31'34"SE	62.29	1670	606,027.999300	2,847,415.000400
1670 - 1671	35°58'58"SE	284.23	1671	606,194.999700	2,847,185.000700
1671 - 1672	22°22'47"SE	165.46	1672	606,257.999300	2,847,032.000000
1672 - 1673	06°12'56"SE	101.60	1673	606,268.999500	2,846,930.999700
1673 - 1674	36°42'24"SE	210.80	1674	606,394.999900	2,846,761.999300
1674 - 1675	17°37'40"SE	112.27	1675	606,428.999400	2,846,655.000300
1675 - 1676	78°41'27"SE	35.69	1676	606,464.000700	2,846,648.000700
1676 - 1677	37°07'40"SE	222.00	1677	606,598.000600	2,846,470.999700
1677 - 1678	21°06'13"SE	61.10	1678	606,619.999400	2,846,413.999800
1678 - 1679	51°12'59"SE	71.84	1679	606,676.000200	2,846,369.000800
1679 - 1680	13°12'07"SE	145.73	1680	606,709.282300	2,846,227.124700
1680 - 1681	45°37'23"SW	140.30	1681	606,608.999900	2,846,129.000600
1681 - 1682	19°17'40"SE	66.48	1682	606,630.965500	2,846,066.257700
1682 - 1683	86°52'38"SE	188.31	1683	606,818.999300	2,846,055.999500
1683 - 1684	47°21'07"SE	109.83	1684	606,899.782700	2,845,981.590900
1684 - 1685	78°55'47"SE	99.21	1685	606,997.149600	2,845,962.540800
1685 - 1686	13°46'53"SE	115.51	1686	607,024.666300	2,845,850.357300
1686 - 1687	20°14'17"SW	36.62	1687	607,011.999300	2,845,816.000200
1687 - 1688	19°26'49"SE	120.70	1688	607,052.183000	2,845,702.190300
1688 - 1689	55°29'14"SE	37.40	1689	607,082.999800	2,845,681.000400
1689 - 1690	17°18'55"SW	178.07	1690	607,030.000000	2,845,511.000200
1690 - 1691	58°54'08"SW	220.72	1691	606,841.000200	2,845,396.999200
1691 - 1692	20°46'21"SW	31.01	1692	606,830.000500	2,845,368.000700
1692 - 1693	80°52'56"NE	328.15	1693	607,153.999600	2,845,420.000000
1693 - 1694	64°02'30"NE	112.76	1694	607,255.383400	2,845,469.356500
1694 - 1695	77°12'16"SE	69.34	1695	607,323.000500	2,845,454.000000
1695 - 1696	41°49'11"SE	127.47	1696	607,407.999300	2,845,359.000300
1696 - 1697	31°44'22"SE	151.48	1697	607,487.688100	2,845,230.172700
1697 - 1698	78°57'32"NE	66.32	1698	607,552.775700	2,845,242.872700
1698 - 1699	74°03'16"SE	92.46	1699	607,641.675900	2,845,217.472700
1699 - 1700	34°06'52"SE	118.88	1700	607,708.351000	2,845,119.047500
1700 - 1701	05°53'21"SW	110.63	1701	607,696.999300	2,845,008.999600
1701 - 1702	55°14'28"SW	196.80	1702	607,535.313200	2,844,896.797000
1702 - 1703	88°53'42"SW	41.32	1703	607,493.999900	2,844,896.000300
1703 - 1704	02°46'12"SW	124.14	1704	607,487.999900	2,844,772.000500
1704 - 1705	74°01'20"SE	42.61	1705	607,528.963200	2,844,760.271700
1705 - 1706	61°17'14"NE	284.18	1706	607,778.201100	2,844,896.797000
1706 - 1707	78°45'56"NE	236.30	1707	608,009.976600	2,844,942.834600
1707 - 1708	75°48'50"SE	121.74	1708	608,128.000200	2,844,913.000500
1708 - 1709	04°35'28"SW	46.52	1709	608,124.276800	2,844,866.634500
1709 - 1710	70°41'24"SE	86.60	1710	608,206.000700	2,844,837.999300
1710 - 1711	26°33'56"SW	51.43	1711	608,183.000200	2,844,791.999800
1711 - 1712	38°28'30"SE	40.40	1712	608,208.133700	2,844,760.374600
1712 - 1713	51°06'38"NE	54.25	1713	608,250.362100	2,844,794.435500
1713 - 1714	85°55'38"NE	233.23	1714	608,482.999500	2,844,810.999300
1714 - 1715	79°37'27"SE	144.36	1715	608,625.000100	2,844,784.999900
1715 - 1716	26°03'12"SE	200.36	1716	608,712.999600	2,844,605.000300
1716 - 1717	42°19'14"NE	75.81	1717	608,764.040600	2,844,661.052800
1717 - 1718	77°58'01"NE	105.27	1718	608,867.000500	2,844,682.999200

Est-PV	Rumbo	Distancia (metros)	Vértice No.-	Coordenadas UTM	
				X	Y
1718 - 1719	66°07'18"SE	276.68	1719	609,120.000700	2,844,571.000600
1719 - 1720	48°27'43"SE	199.06	1720	609,269.000400	2,844,439.000700
1720 - 1721	14°39'22"SE	67.19	1721	609,285.999700	2,844,374.000700
1721 - 1722	42°56'59"SE	171.73	1722	609,403.010600	2,844,248.302000
1722 - 1723	82°50'29"SE	90.70	1723	609,493.000200	2,844,237.000000
1723 - 1724	57°08'38"NE	57.14	1724	609,541.000700	2,844,268.000600
1724 - 1725	24°09'59"NE	85.49	1725	609,576.000400	2,844,346.000600
1725 - 1726	84°36'24"SE	831.90	1726	610,404.217300	2,844,267.812200
1726 - 1727	46°37'09"SE	174.44	1727	610,531.000600	2,844,147.999600
1727 - 1728	81°35'36"NE	205.20	1728	610,733.999900	2,844,177.999900
1728 - 1729	76°42'43"SE	138.11	1729	610,868.416900	2,844,146.254700
1729 - 1730	62°40'20"SE	266.30	1730	611,105.000200	2,844,024.000700
1730 - 1731	26°49'40"SE	51.77	1731	611,128.365200	2,843,977.801600
1731 - 1732	72°10'57"SE	329.44	1732	611,441.999500	2,843,876.999800
1732 - 1733	25°38'29"SE	110.92	1733	611,490.000300	2,843,777.000400
1733 - 1734	41°14'38"SE	182.61	1734	611,610.387500	2,843,639.696100
1734 - 1735	27°18'39"SE	121.21	1735	611,665.999600	2,843,532.000200
1735 - 1736	43°09'05"SE	21.93	1736	611,680.999400	2,843,515.999900
1736 - 1737	64°59'00"SE	99.32	1737	611,771.000400	2,843,474.000100
1737 - 1738	27°56'12"SE	74.71	1738	611,806.000400	2,843,407.999400
1738 - 1739	52°01'43"SE	52.01	1739	611,847.000100	2,843,376.000000
1739 - 1740	79°52'31"SE	56.89	1740	611,903.000600	2,843,366.000000
1740 - 1741	57°15'54"SE	49.93	1741	611,945.000500	2,843,339.000300
1741 - 1742	31°35'24"SE	219.53	1742	612,059.999500	2,843,152.000100
1742 - 1743	45°51'19"SE	47.38	1743	612,094.000200	2,843,118.999900
1743 - 1744	66°09'38"SE	47.01	1744	612,137.000400	2,843,099.999300
1744 - 1745	42°16'24"SE	14.87	1745	612,147.000200	2,843,088.999400
1745 - 1746	02°35'14"SE	101.18	1746	612,151.567500	2,842,987.926500
1746 - 1747	59°02'10"SW	46.28	1747	612,111.879900	2,842,964.113900
1747 - 1748	33°05'19"SW	41.91	1748	612,088.999400	2,842,929.000300
1748 - 1749	13°54'59"SW	116.42	1749	612,061.000000	2,842,815.999400
1749 - 1750	41°49'15"SE	50.99	1750	612,095.000600	2,842,777.999700
1750 - 1751	28°58'44"NE	74.30	1751	612,131.000000	2,842,843.000100
1751 - 1752	83°17'27"SE	34.23	1752	612,165.000100	2,842,839.000500
1752 - 1753	52°11'03"SE	254.43	1753	612,365.999800	2,842,683.000600
1753 - 1754	03°28'03"SE	33.06	1754	612,367.999400	2,842,650.000700
1754 - 1755	47°43'29"SW	44.60	1755	612,335.000100	2,842,619.999800
1755 - 1756	11°18'41"SW	20.40	1756	612,330.999600	2,842,600.000100
1756 - 1757	42°47'54"SE	36.80	1757	612,356.000000	2,842,573.000700
1757 - 1758	77°35'30"NE	97.51	1758	612,451.233400	2,842,593.953500
1758 - 1759	55°02'01"SE	53.51	1759	612,495.080600	2,842,563.289800
1759 - 1760	23°59'10"SE	272.85	1760	612,605.999700	2,842,314.000100
1760 - 1761	03°40'50"SE	171.35	1761	612,616.999700	2,842,142.999400
1761 - 1762	43°55'46"SE	151.35	1762	612,722.000000	2,842,034.000400
1762 - 1763	79°31'00"SE	62.59	1763	612,783.540900	2,842,022.613000
1763 - 1764	54°48'28"SE	115.58	1764	612,877.999300	2,841,955.999200
1764 - 1765	11°44'19"SE	157.29	1765	612,909.999900	2,841,801.999400
1765 - 1766	23°00'52"SW	122.77	1766	612,862.000500	2,841,689.000300
1766 - 1767	37°14'00"SE	62.80	1767	612,899.999200	2,841,638.999400
1767 - 1768	89°05'26"NE	63.01	1768	612,962.999700	2,841,639.999300
1768 - 1769	52°06'20"SE	257.24	1769	613,166.000100	2,841,481.999800

Est-PV	Rumbo	Distancia (metros)	Vértice No.-	Coordenadas UTM	
				X	Y
1769 - 1770	14°47'47"SE	54.82	1770	613,179.999600	2,841,429.000300
1770 - 1771	77°20'05"SE	91.22	1771	613,268.999600	2,841,409.000200
1771 - 1772	21°50'42"SE	244.56	1772	613,360.000700	2,841,181.999500
1772 - 1773	47°07'14"SE	57.31	1773	613,402.000400	2,841,142.999400
1773 - 1774	11°09'04"SE	56.53	1774	613,412.934100	2,841,087.532000
1774 - 1775	16°08'21"SW	100.49	1775	613,384.999500	2,840,990.999700
1775 - 1776	44°44'26"SE	168.94	1776	613,503.918000	2,840,870.999800
1776 - 1777	09°01'07"SW	222.75	1777	613,468.999400	2,840,651.000000
1777 - 1778	29°11'17"SW	166.09	1778	613,388.000600	2,840,506.000300
1778 - 1779	08°18'07"SE	412.98	1779	613,447.631600	2,840,097.347800
1779 - 1780	28°29'44"SE	421.48	1780	613,648.715300	2,839,726.930400
1780 - 1781	62°21'14"SE	250.89	1781	613,870.965700	2,839,610.513500
1781 - 1782	14°02'10"SE	349.09	1782	613,955.632600	2,839,271.846100
1782 - 1783	08°25'37"SW	288.87	1783	613,913.299200	2,838,986.095600
1783 - 1784	86°52'40"NE	582.95	1784	614,495.383600	2,839,017.845600
1784 - 1785	70°56'32"SE	615.84	1785	615,077.468100	2,838,816.761900
1785 - 1786	42°42'33"NE	187.24	1786	615,204.468400	2,838,954.345500
1786 - 1787	87°30'37"SE	730.94	1787	615,934.719900	2,838,922.595400
1787 - 1788	52°21'08"SE	467.83	1788	616,305.137300	2,838,636.844900
1788 - 1789	79°22'49"SE	172.28	1789	616,474.470900	2,838,605.094800
1789 - 1790	89°06'17"SE	677.42	1790	617,151.805600	2,838,594.511400
1790 - 1791	67°31'14"NE	664.31	1791	617,765.640200	2,838,848.511900
1791 - 1792	80°23'16"NE	1,331.02	1792	619,077.976100	2,839,070.762400
1792 - 1793	71°11'39"NE	258.54	1793	619,322.716200	2,839,154.106300
1793 - 1794	63°52'08"SE	390.49	1794	619,673.289800	2,838,982.126800
1794 - 1795	30°15'23"SE	91.89	1795	619,719.592000	2,838,902.751600
1795 - 1796	79°47'58"SE	400.30	1796	620,113.566300	2,838,831.861900
1796 - 1797	35°42'48"NE	426.64	1797	620,362.610000	2,839,178.270000
1797 - 1798	35°41'15"NW	355.57	1798	620,155.180000	2,839,467.070000
1798 - 1799	05°59'21"NW	240.26	1799	620,130.110000	2,839,706.020000
1799 - 1800	21°29'53"NE	565.09	1800	620,337.200000	2,840,231.800000
1800 - 1801	59°26'34"SW	284.38	1801	620,092.310000	2,840,087.220000
1801 - 1802	73°29'41"SW	186.03	1802	619,913.950000	2,840,034.370000
1802 - 1803	46°45'09"SW	193.04	1803	619,773.340000	2,839,902.110000
1803 - 1804	85°21'05"NW	126.48	1804	619,647.280000	2,839,912.360000
1804 - 1805	38°49'37"NW	101.60	1805	619,583.580000	2,839,991.510000
1805 - 1806	31°58'22"NE	202.52	1806	619,690.820000	2,840,163.310000
1806 - 1807	00°30'56"NW	136.67	1807	619,689.590000	2,840,299.970000
1807 - 1808	74°39'07"NW	166.65	1808	619,528.880000	2,840,344.080000
1808 - 1809	15°16'25"NE	189.35	1809	619,578.760000	2,840,526.740000
1809 - 1810	32°31'47"NE	230.97	1810	619,702.960000	2,840,721.470000
1810 - 1811	08°55'40"NW	391.39	1811	619,642.220000	2,841,108.120000
1811 - 1812	29°23'13"NW	201.57	1812	619,543.310000	2,841,283.750000
1812 - 1813	88°09'32"SW	246.24	1813	619,297.200000	2,841,275.840000
1813 - 1814	36°30'17"SW	427.88	1814	619,042.660000	2,840,931.910000
1814 - 1815	68°38'04"SW	287.94	1815	618,774.510000	2,840,827.010000
1815 - 1816	46°34'47"NW	254.40	1816	618,589.730000	2,841,001.870000
1816 - 1817	00°39'47"NE	558.11	1817	618,596.190000	2,841,559.940000
1817 - 1818	03°56'10"NW	479.11	1818	618,563.300000	2,842,037.920000
1818 - 1819	58°38'50"NW	323.54	1819	618,287.000000	2,842,206.260000
1819 - 1820	70°32'19"NW	316.71	1820	617,988.380000	2,842,311.780000

Est-PV	Rumbo	Distancia (metros)	Vértice No.-	Coordenadas UTM	
				X	Y
1820 - 1821	77°24'22"NW	276.24	1821	617,718.790000	2,842,372.010000
1821 - 1822	42°44'56"NW	837.44	1822	617,150.347900	2,842,986.968700
1822 - 1823	32°17'16"NW	862.92	1823	616,689.400000	2,843,716.460000
1823 - 1824	25°54'35"NW	532.42	1824	616,456.754800	2,844,195.366100
1824 - 1825	00°55'02"NW	193.50	1825	616,453.657200	2,844,388.844500
1825 - 1826	03°00'25"NW	307.81	1826	616,437.510000	2,844,696.230000
1826 - 1827	10°51'45"NW	230.46	1827	616,394.078900	2,844,922.561600
1827 - 1828	10°51'45"NW	167.36	1828	616,362.540000	2,845,086.920000
1828 - 1829	21°00'57"NW	326.66	1829	616,245.390000	2,845,391.850000
1829 - 1830	24°40'03"NW	246.22	1830	616,142.631600	2,845,615.597000
1830 - 1831	28°21'36"NW	374.41	1831	615,964.782700	2,845,945.067800
1831 - 1832	34°04'47"NW	262.59	1832	615,817.641800	2,846,162.558600
1832 - 1833	35°20'35"NW	145.09	1833	615,733.710000	2,846,280.910000
1833 - 1834	35°21'45"NW	290.34	1834	615,565.676800	2,846,517.682400
1834 - 1835	34°27'59"NW	243.88	1835	615,427.660000	2,846,718.750000
1835 - 1836	34°20'04"NW	203.41	1836	615,312.930000	2,846,886.720000
1836 - 1837	27°44'45"NW	136.70	1837	615,249.290000	2,847,007.700000
1837 - 1838	06°49'29"NW	378.75	1838	615,204.280000	2,847,383.770000
1838 - 1839	14°40'45"NW	583.92	1839	615,056.310000	2,847,948.630000
1839 - 1840	01°08'51"NE	865.75	1840	615,073.647900	2,848,814.210000
1840 - 1841	01°01'42"NW	432.78	1841	615,065.880000	2,849,246.920000
1841 - 1842	12°35'34"NW	146.41	1842	615,033.959100	2,849,389.807800
1842 - 1843	12°35'34"NW	38.48	1843	615,025.570000	2,849,427.360000
1843 - 1844	25°12'30"NW	192.48	1844	614,943.590000	2,849,601.510000
1844 - 1845	10°47'15"NW	216.86	1845	614,903.000000	2,849,814.540000
1845 - 1846	23°10'05"NE	126.20	1846	614,952.650000	2,849,930.560000
1846 - 1847	42°46'08"NE	191.28	1847	615,082.540000	2,850,070.980000
1847 - 1848	45°20'00"NE	178.63	1848	615,209.580000	2,850,196.550000
1848 - 1849	00°17'47"NE	197.15	1849	615,210.600000	2,850,393.700000
1849 - 1850	54°06'35"NE	73.69	1850	615,270.300000	2,850,436.900000
1850 - 1851	27°14'40"NE	104.46	1851	615,318.120000	2,850,529.770000
1851 - 1852	07°56'06"NE	87.72	1852	615,330.230000	2,850,616.650000
1852 - 1853	46°23'13"NE	33.30	1853	615,354.340000	2,850,639.620000
1853 - 1854	77°53'16"NE	176.67	1854	615,527.080000	2,850,676.690000
1854 - 1855	67°37'25"NE	141.98	1855	615,658.370000	2,850,730.740000
1855 - 1856	20°29'07"NE	99.78	1856	615,693.290000	2,850,824.210000
1856 - 1857	09°33'15"NE	65.49	1857	615,704.160000	2,850,888.790000
1857 - 1858	06°52'21"NW	68.69	1858	615,695.940000	2,850,956.990000
1858 - 1859	78°01'53"NW	35.15	1859	615,661.550000	2,850,964.280000
1859 - 1860	62°46'04"SW	168.66	1860	615,511.580000	2,850,887.100000
1860 - 1861	82°24'45"SW	61.50	1861	615,450.620000	2,850,878.980000
1861 - 1862	89°30'13"SW	81.99	1862	615,368.630000	2,850,878.270000
1862 - 1863	29°07'38"NW	75.62	1863	615,331.820000	2,850,944.330000
1863 - 1864	52°52'31"NW	96.30	1864	615,255.040000	2,851,002.450000
1864 - 1865	73°01'16"NW	119.96	1865	615,140.310000	2,851,037.480000
1865 - 1866	03°10'24"NW	81.65	1866	615,135.790000	2,851,119.000000
1866 - 1867	71°40'31"NW	70.52	1867	615,068.850000	2,851,141.170000
1867 - 1868	12°52'17"NW	106.79	1868	615,045.060000	2,851,245.280000
1868 - 1869	26°40'48"NE	100.20	1869	615,090.050000	2,851,334.810000
1869 - 1870	59°51'33"NE	213.83	1870	615,274.970000	2,851,442.180000
1870 - 1871	41°33'12"NW	33.29	1871	615,252.890000	2,851,467.090000

Est-PV	Rumbo	Distancia (metros)	Vértice No.-	Coordenadas UTM	
				X	Y
1871 - 1872	88°54'16"SW	183.06	1872	615,069.860000	2,851,463.590000
1872 - 1873	84°36'11"SW	222.00	1873	614,848.840000	2,851,442.710000
1873 - 1874	75°18'39"SW	232.09	1874	614,624.340000	2,851,383.860000
1874 - 1875	46°50'42"NW	129.13	1875	614,530.140000	2,851,472.180000
1875 - 1876	07°08'14"NE	143.50	1876	614,547.970000	2,851,614.570000
1876 - 1877	85°22'06"SW	105.14	1877	614,443.170000	2,851,606.080000
1877 - 1878	37°56'53"NW	50.17	1878	614,412.320000	2,851,645.640000
1878 - 1879	31°44'53"NE	114.35	1879	614,472.490000	2,851,742.880000
1879 - 1880	05°26'49"NW	110.40	1880	614,462.010000	2,851,852.780000
1880 - 1881	34°54'28"NE	134.94	1881	614,539.230000	2,851,963.440000
1881 - 1882	63°03'32"NE	102.21	1882	614,630.350000	2,852,009.750000
1882 - 1883	81°05'08"SE	150.75	1883	614,779.280000	2,851,986.390000
1883 - 1884	47°08'58"NE	123.85	1884	614,870.080000	2,852,070.620000
1884 - 1885	06°52'21"NW	68.69	1885	614,861.860000	2,852,138.820000
1885 - 1886	52°29'39"NW	33.88	1886	614,834.980000	2,852,159.450000
1886 - 1887	78°28'11"NW	54.58	1887	614,781.500000	2,852,170.360000
1887 - 1888	52°29'20"NW	67.76	1888	614,727.750000	2,852,211.620000
1888 - 1889	16°56'51"NE	63.60	1889	614,746.290000	2,852,272.460000
1889 - 1890	44°39'20"NE	94.12	1890	614,812.440000	2,852,339.410000
1890 - 1891	01°29'20"NE	55.03	1891	614,813.870000	2,852,394.420000
1891 - 1892	74°38'55"SW	177.53	1892	614,642.670000	2,852,347.420000
1892 - 1893	79°44'52"SW	156.70	1893	614,488.470000	2,852,319.530000
1893 - 1894	79°02'31"NW	105.06	1894	614,385.330000	2,852,339.500000
1894 - 1895	89°35'40"NW	120.13	1895	614,265.200000	2,852,340.350000
1895 - 1896	89°30'31"SW	99.15	1896	614,166.050000	2,852,339.500000
1896 - 1897	27°10'45"NW	72.16	1897	614,133.090000	2,852,403.690000
1897 - 1898	75°51'15"SW	168.75	1898	613,969.460000	2,852,362.450000
1898 - 1899	85°19'42"NW	84.23	1899	613,885.510000	2,852,369.310000
1899 - 1900	22°13'02"NW	108.19	1900	613,844.600000	2,852,469.470000
1900 - 1901	39°52'23"NW	120.20	1901	613,767.540000	2,852,561.720000
1901 - 1902	20°31'39"NW	183.68	1902	613,703.130000	2,852,733.740000
1902 - 1903	15°24'48"NW	162.88	1903	613,659.840000	2,852,890.760000
1903 - 1904	04°59'09"NW	121.73	1904	613,649.260000	2,853,012.030000
1904 - 1905	12°06'05"NE	87.43	1905	613,667.590000	2,853,097.520000
1905 - 1906	14°56'59"NW	76.36	1906	613,647.890000	2,853,171.300000
1906 - 1907	03°36'28"NE	53.24	1907	613,651.240000	2,853,224.430000
1907 - 1908	23°48'08"NW	57.81	1908	613,627.910000	2,853,277.320000
1908 - 1909	18°10'46"NW	81.60	1909	613,602.450000	2,853,354.850000
1909 - 1910	18°03'25"NW	107.40	1910	613,569.160000	2,853,456.960000
1910 - 1911	27°11'01"NW	84.89	1911	613,530.380000	2,853,532.470000
1911 - 1912	02°15'24"NE	39.87	1912	613,531.950000	2,853,572.310000
1912 - 1913	63°13'05"NW	57.92	1913	613,480.240000	2,853,598.410000
1913 - 1914	17°16'22"NW	39.61	1914	613,468.480000	2,853,636.230000
1914 - 1915	65°49'19"NW	27.27	1915	613,443.600000	2,853,647.400000
1915 - 1916	05°43'04"NW	62.83	1916	613,437.340000	2,853,709.920000
1916 - 1917	03°06'08"NE	60.79	1917	613,440.630000	2,853,770.620000
1917 - 1918	67°57'44"NW	24.76	1918	613,417.680000	2,853,779.910000
1918 - 1919	21°25'58"NW	55.14	1919	613,397.530000	2,853,831.240000
1919 - 1920	24°40'21"NW	68.25	1920	613,369.040000	2,853,893.260000
1920 - 1921	17°32'51"NW	117.02	1921	613,333.760000	2,854,004.830000
1921 - 1922	04°08'57"NE	306.26	1922	613,355.920000	2,854,310.290000

Est-PV	Rumbo	Distancia (metros)	Vértice No.-	Coordenadas UTM	
				X	Y
1922 - 1923	03°46'04"NE	308.01	1923	613,376.160000	2,854,617.630000
1923 - 1924	20°24'55"NE	101.48	1924	613,411.560000	2,854,712.740000
1924 - 1925	16°47'47"NE	166.80	1925	613,459.760000	2,854,872.420000
1925 - 1926	15°46'46"NE	122.45	1926	613,493.060000	2,854,990.260000
1926 - 1927	34°56'54"NE	207.11	1927	613,611.700000	2,855,160.020000
1927 - 1928	53°55'27"NE	133.60	1928	613,719.680000	2,855,238.690000
1928 - 1929	46°25'53"NE	130.48	1929	613,814.220000	2,855,328.620000
1929 - 1930	34°43'33"NE	109.07	1930	613,876.350000	2,855,418.260000
1930 - 1931	19°35'22"NE	88.82	1931	613,906.130000	2,855,501.940000
1931 - 1932	21°24'45"NE	61.30	1932	613,928.510000	2,855,559.010000
1932 - 1933	52°10'43"NE	71.92	1933	613,985.320000	2,855,603.110000
1933 - 1934	13°08'58"NE	56.57	1934	613,998.190000	2,855,658.200000
1934 - 1935	22°58'12"NE	90.94	1935	614,033.680000	2,855,741.930000
1935 - 1936	40°07'28"SE	41.85	1936	614,060.650000	2,855,709.930000
1936 - 1937	42°52'45"SE	71.47	1937	614,109.280000	2,855,657.560000
1937 - 1938	30°18'49"SE	113.96	1938	614,166.800000	2,855,559.180000
1938 - 1939	67°24'33"SE	72.52	1939	614,233.760000	2,855,531.320000
1939 - 1940	41°00'31"SE	49.88	1940	614,266.490000	2,855,493.680000
1940 - 1941	75°49'48"SE	74.88	1941	614,339.090000	2,855,475.350000
1941 - 1942	53°46'37"SE	66.59	1942	614,392.810000	2,855,436.000000
1942 - 1943	46°33'34"SE	84.70	1943	614,454.310000	2,855,377.760000
1943 - 1944	51°47'53"SE	87.93	1944	614,523.410000	2,855,323.380000
1944 - 1945	76°31'56"SE	102.15	1945	614,622.750000	2,855,299.590000
1945 - 1946	74°38'28"SE	69.36	1946	614,689.630000	2,855,281.220000
1946 - 1947	45°39'01"SE	51.08	1947	614,726.160000	2,855,245.510000
1947 - 1948	57°44'12"SE	77.07	1948	614,791.330000	2,855,204.370000
1948 - 1949	42°17'14"SE	137.31	1949	614,883.720000	2,855,102.790000
1949 - 1950	69°38'40"SE	95.88	1950	614,973.610000	2,855,069.440000
1950 - 1951	71°52'18"SE	118.69	1951	615,086.410000	2,855,032.510000
1951 - 1952	69°44'49"SE	85.62	1952	615,166.740000	2,855,002.870000
1952 - 1953	57°29'44"SE	111.38	1953	615,260.670000	2,854,943.020000
1953 - 1954	19°01'32"NW	53.99	1954	615,243.070000	2,854,994.060000
1954 - 1955	44°39'54"NE	24.20	1955	615,260.080000	2,855,011.270000
1955 - 1956	01°37'19"NE	51.22	1956	615,261.530000	2,855,062.470000
1956 - 1957	33°27'55"NW	70.05	1957	615,222.900000	2,855,120.910000
1957 - 1958	15°26'39"NW	96.43	1958	615,197.220000	2,855,213.860000
1958 - 1959	25°37'46"NW	23.56	1959	615,187.030000	2,855,235.100000
1959 - 1960	40°17'53"NW	64.78	1960	615,145.130000	2,855,284.510000
1960 - 1961	39°54'08"NE	24.27	1961	615,160.700000	2,855,303.130000
1961 - 1962	45°55'42"NE	45.39	1962	615,193.310000	2,855,334.700000
1962 - 1963	19°53'43"NW	30.15	1963	615,183.050000	2,855,363.050000
1963 - 1964	03°47'35"NE	95.53	1964	615,189.370000	2,855,458.370000
1964 - 1965	03°08'51"NW	123.84	1965	615,182.570000	2,855,582.020000
1965 - 1966	15°30'38"NW	88.33	1966	615,158.950000	2,855,667.130000
1966 - 1967	00°45'11"NE	65.43	1967	615,159.810000	2,855,732.550000
1967 - 1968	32°49'14"NE	44.24	1968	615,183.790000	2,855,769.730000
1968 - 1969	00°54'14"NE	58.32	1969	615,184.710000	2,855,828.040000
1969 - 1970	25°40'38"NE	71.29	1970	615,215.600000	2,855,892.290000
1970 - 1971	06°39'43"NE	68.78	1971	615,223.580000	2,855,960.610000
1971 - 1972	18°01'38"NE	36.00	1972	615,234.720000	2,855,994.840000
1972 - 1973	45°39'45"NE	57.48	1973	615,275.830000	2,856,035.010000

Est-PV	Rumbo	Distancia (metros)	Vértice No.-	Coordenadas UTM	
				X	Y
1973 - 1974	58°02'06"NE	43.58	1974	615,312.800000	2,856,058.080000
1974 - 1975	79°46'56"SE	30.55	1975	615,342.870000	2,856,052.660000
1975 - 1976	54°06'54"NE	24.55	1976	615,362.760000	2,856,067.050000
1976 - 1977	29°06'22"NE	37.62	1977	615,381.060000	2,856,099.920000
1977 - 1978	54°06'54"NE	24.55	1978	615,400.950000	2,856,114.310000
1978 - 1979	08°40'58"NW	50.28	1979	615,393.360000	2,856,164.010000
1979 - 1980	15°58'58"NE	25.20	1980	615,400.300000	2,856,188.240000
1980 - 1981	00°29'52"NW	24.17	1981	615,400.090000	2,856,212.410000
1981 - 1982	03°52'59"NW	48.43	1982	615,396.810000	2,856,260.730000
1982 - 1983	24°22'35"NE	20.38	1983	615,405.220000	2,856,279.290000
1983 - 1984	08°23'55"NW	41.63	1984	615,399.140000	2,856,320.470000
1984 - 1985	40°15'59"NW	53.64	1985	615,364.470000	2,856,361.400000
1985 - 1986	18°37'48"NE	43.64	1986	615,378.410000	2,856,402.750000
1986 - 1987	41°59'13"NE	86.78	1987	615,436.460000	2,856,467.250000
1987 - 1988	48°55'11"NE	67.75	1988	615,487.530000	2,856,511.770000
1988 - 1989	38°57'56"NE	74.60	1989	615,534.440000	2,856,569.770000
1989 - 1990	84°45'36"NE	71.72	1990	615,605.860000	2,856,576.320000
1990 - 1991	71°46'11"NE	87.55	1991	615,689.020000	2,856,603.710000
1991 - 1992	62°20'13"SE	174.10	1992	615,843.220000	2,856,522.880000
1992 - 1993	51°21'24"NE	199.32	1993	615,998.900000	2,856,647.350000
1993 - 1994	84°12'51"SE	84.12	1994	616,082.590000	2,856,638.870000
1994 - 1995	47°47'44"SE	38.85	1995	616,111.370000	2,856,612.770000
1995 - 1996	39°27'07"NE	57.49	1996	616,147.901100	2,856,657.161400
1996 - 1997	06°57'23"NE	139.61	1997	616,164.810000	2,856,795.740000
1997 - 1998	11°32'52"NW	138.42	1998	616,137.100000	2,856,931.360000
1998 - 1999	42°48'43"NE	100.74	1999	616,205.559100	2,857,005.258100
1999 - 2000	42°48'42"NE	481.73	2000	616,532.940000	2,857,358.650000
2000 - 2001	77°01'44"NE	601.31	2001	617,118.910000	2,857,493.620000
2001 - 2002	82°37'31"SE	162.59	2002	617,280.160000	2,857,472.750000
2002 - 2003	84°01'15"SE	1,380.91	2003	618,653.560000	2,857,328.910000
2003 - 2004	65°06'52"SE	169.65	2004	618,807.460000	2,857,257.520000
2004 - 2005	20°31'37"SE	582.89	2005	619,011.850000	2,856,711.640000
2005 - 2006	41°51'21"SE	108.04	2006	619,083.940000	2,856,631.170000
2006 - 2007	59°54'03"SE	286.66	2007	619,331.950000	2,856,487.410000
2007 - 2008	11°48'32"NE	143.22	2008	619,361.260000	2,856,627.600000
2008 - 2009	27°36'27"NE	363.28	2009	619,529.610000	2,856,949.520000
2009 - 2010	22°18'01"NE	404.78	2010	619,683.210000	2,857,324.030000
2010 - 2011	22°21'09"NE	314.70	2011	619,802.890000	2,857,615.080000
2011 - 2012	18°42'04"NW	991.44	2012	619,485.000000	2,858,554.180000
2012 - 2013	40°39'49"NW	342.29	2013	619,261.960000	2,858,813.820000
2013 - 2014	10°36'44"NE	138.84	2014	619,287.530000	2,858,950.290000
2014 - 2015	26°26'49"NE	247.77	2015	619,397.879300	2,859,172.129400
2015 - 2016	31°13'35"NE	227.89	2016	619,516.020000	2,859,367.000000
2016 - 1	56°16'36"NE	1,092.46	1		

Al polígono que resulta del cuadro de construcción antes descrito, se le debe de excluir los cuadros de construcción de la zona núcleo Sierra de la India, la zona núcleo Sierra el Sarnoso y la zona núcleo Relíz de los Venados, así como el polígono excluido del Polígono General 1

Zona de Amortiguamiento 2
Superficie: 13-46-23.99 hectáreas

Est-PV	Rumbo	Distancia (metros)	Vértice	Coordenadas UTM	
			No.-	X	Y
			1	626,922.830100	2,804,667.850400
1 - 2	78°12'36"NE	15.21	2	626,937.718200	2,804,670.957900
2 - 3	76°34'39"SE	27.37	3	626,964.343600	2,804,664.603800
3 - 4	11°13'01"SE	38.73	4	626,971.878200	2,804,626.610800
4 - 5	05°44'52"SW	87.36	5	626,963.129300	2,804,539.694200
5 - 6	04°58'55"SW	62.14	6	626,957.732700	2,804,477.788500
6 - 7	06°07'42"SW	51.50	7	626,952.235100	2,804,426.587300
7 - 8	66°22'29"SW	9.10	8	626,943.897000	2,804,422.940100
8 - 9	07°05'44"SW	90.01	9	626,932.778400	2,804,333.620800
9 - 10	18°44'12"SE	65.11	10	626,953.692900	2,804,271.962200
10 - 11	00°32'24"SE	93.97	11	626,954.578800	2,804,177.996800
11 - 12	07°42'14"SE	76.73	12	626,964.864300	2,804,101.962800
12 - 13	02°07'05"SE	43.43	13	626,966.469600	2,804,058.559300
13 - 14	17°59'21"SW	45.16	14	626,952.521300	2,804,015.603700
14 - 15	19°30'25"SW	78.51	15	626,926.306400	2,803,941.603900
15 - 16	15°15'26"SW	162.56	16	626,883.527700	2,803,784.772100
16 - 17	05°48'31"SE	164.76	17	626,900.203000	2,803,620.855700
17 - 18	18°01'38"SE	199.91	18	626,962.068200	2,803,430.762500
18 - 19	05°46'33"SE	112.42	19	626,973.382200	2,803,318.909500
19 - 20	74°42'40"SW	16.82	20	626,957.156100	2,803,314.474000
20 - 21	40°26'26"NW	58.92	21	626,918.934700	2,803,359.319300
21 - 22	22°48'58"NW	97.18	22	626,881.249100	2,803,448.898900
22 - 23	23°22'53"NW	38.21	23	626,866.086500	2,803,483.968400
23 - 24	24°40'59"NW	86.56	24	626,829.939900	2,803,562.617500
24 - 25	08°28'26"NW	97.04	25	626,815.639300	2,803,658.602000
25 - 26	14°31'31"NW	53.45	26	626,802.234100	2,803,710.341700
26 - 27	11°26'16"NW	182.19	27	626,766.104600	2,803,888.914000
27 - 28	03°25'02"NW	19.06	28	626,764.968700	2,803,907.936300
28 - 29	04°17'07"NW	128.15	29	626,755.393200	2,804,035.724000
29 - 30	19°57'03"NE	92.25	30	626,786.871600	2,804,122.441300
30 - 31	19°40'44"NE	54.51	31	626,805.226800	2,804,173.764500
31 - 32	58°30'02"NE	44.93	32	626,843.539800	2,804,197.242200
32 - 33	09°59'08"NE	308.15	33	626,896.973700	2,804,500.725600
33 - 34	09°59'08"NE	137.06	34	626,920.740900	2,804,635.714000
34 - 1	03°43'10"NE	32.20	1		

Zona de Amortiguamiento 3
Superficie: 9-76-72.84 hectáreas

Est-PV	Rumbo	Distancia (metros)	Vértice	Coordenadas UTM	
			No.-	X	Y
			1	626,978.379200	2,801,243.117400
1 - 2	63°31'03"SE	37.30	2	627,011.764400	2,801,226.484900
2 - 3	34°09'39"SE	40.23	3	627,034.353500	2,801,193.197300
3 - 4	34°09'39"SE	30.64	4	627,051.557400	2,801,167.845500
4 - 5	25°26'05"SE	54.56	5	627,074.991800	2,801,118.570200
5 - 6	47°53'58"SE	35.13	6	627,101.055300	2,801,095.019700
6 - 7	54°30'43"SW	43.20	7	627,065.879200	2,801,069.940000
7 - 8	27°13'52"SE	151.28	8	627,135.101200	2,800,935.428700
8 - 9	86°00'37"NE	31.64	9	627,166.664800	2,800,937.630100
9 - 10	86°52'08"SE	29.73	10	627,196.350400	2,800,936.006300
10 - 11	25°06'11"SE	30.87	11	627,209.447300	2,800,908.051300
11 - 12	25°06'11"SE	15.18	12	627,215.885800	2,800,894.308500
12 - 13	16°22'27"SE	77.17	13	627,237.640900	2,800,820.268100
13 - 14	82°59'13"SE	14.48	14	627,252.014200	2,800,818.500000
14 - 15	28°01'08"SE	31.11	15	627,266.630100	2,800,791.033600
15 - 16	26°13'24"SE	48.58	16	627,288.098000	2,800,747.450000
16 - 17	05°28'00"SE	66.74	17	627,294.455900	2,800,681.017200
17 - 18	07°16'03"SW	6.15	18	627,293.677400	2,800,674.912600
18 - 19	07°16'00"SW	21.84	19	627,290.914800	2,800,653.247200
19 - 20	07°15'59"SW	29.71	20	627,287.156800	2,800,623.774700
20 - 21	07°15'59"SW	100.90	21	627,274.393900	2,800,523.682400
21 - 22	14°19'13"SE	31.33	22	627,282.142200	2,800,493.329600
22 - 23	14°19'13"SE	53.00	23	627,295.250800	2,800,441.978700
23 - 24	14°19'12"SE	34.17	24	627,303.703000	2,800,408.867900
24 - 25	23°00'10"SW	40.65	25	627,287.818300	2,800,371.451000
25 - 26	33°21'51"NW	120.07	26	627,221.786500	2,800,471.729300
26 - 27	28°03'41"NW	118.06	27	627,166.247300	2,800,575.913500
27 - 28	22°42'03"NW	66.05	28	627,140.757500	2,800,636.846100
28 - 29	22°42'03"NW	15.14	29	627,134.913000	2,800,650.817100
29 - 30	31°19'43"NW	32.71	30	627,117.904000	2,800,678.760300
30 - 31	31°19'44"NW	57.04	31	627,088.248600	2,800,727.479500
31 - 32	07°27'33"NW	111.22	32	627,073.809700	2,800,837.760700
32 - 33	07°27'32"NW	55.61	33	627,066.590400	2,800,892.900900
33 - 34	21°57'20"NW	288.32	34	626,958.790800	2,801,160.308700
34 - 35	07°17'09"NW	48.88	35	626,952.591800	2,801,208.794400
35 - 36	15°29'21"NE	27.73	36	626,959.996900	2,801,235.515700
36 - 1	67°31'59"NE	19.89	1		

Zona de Amortiguamiento 4
Superficie: 129-65-72.07 hectáreas

Est-PV	Rumbo	Distancia (metros)	Vértice	Coordenadas UTM	
			No.-	X	Y
			1	633,128.186600	2,822,157.466900
1 - 2	77°00'19"SE	240.15	2	633,362.188300	2,822,103.466500
2 - 3	62°21'14"SE	446.64	3	633,757.837500	2,821,896.221700
3 - 4	06°24'30"SE	39.94	4	633,762.295600	2,821,856.530100
4 - 5	20°13'29"SE	32.14	5	633,773.408100	2,821,826.367500
5 - 6	54°46'57"SE	33.03	6	633,800.395700	2,821,807.317500
6 - 7	31°25'46"SE	33.49	7	633,817.858200	2,821,778.742400
7 - 8	10°18'17"SE	53.25	8	633,827.383200	2,821,726.354800
8 - 9	30°15'23"SE	22.05	9	633,838.495700	2,821,707.304800
9 - 10	56°18'36"SE	28.62	10	633,862.308300	2,821,691.429800
10 - 11	17°06'09"SE	21.59	11	633,868.658300	2,821,670.792200
11 - 12	26°33'54"SW	35.50	12	633,852.783300	2,821,639.042200
12 - 13	33°41'23"SE	28.62	13	633,868.658300	2,821,615.229600
13 - 14	36°38'02"SE	77.15	14	633,914.695900	2,821,553.317000
14 - 15	24°13'40"SE	69.63	15	633,943.271000	2,821,489.816900
15 - 16	08°17'49"SE	77.01	16	633,954.383500	2,821,413.616700
16 - 17	01°58'29"SW	46.06	17	633,952.796000	2,821,367.579100
17 - 18	08°21'57"SW	54.56	18	633,944.858500	2,821,313.604000
18 - 19	17°49'07"SE	93.38	19	633,973.433500	2,821,224.703800
19 - 20	00°00'00"SE	55.56	20	633,973.433500	2,821,169.141200
20 - 21	10°10'31"SE	62.90	21	633,984.546000	2,821,107.228600
21 - 22	30°57'49"SE	83.31	22	634,027.408600	2,821,035.790900
22 - 23	16°23'22"SE	28.13	23	634,035.346100	2,821,008.803400
23 - 24	50°31'38"SW	34.96	24	634,008.358600	2,820,986.578300
24 - 25	06°00'32"SW	30.33	25	634,005.183600	2,820,956.415800
25 - 26	47°17'26"SE	28.09	26	634,025.821100	2,820,937.365800
26 - 27	31°45'34"SE	39.21	27	634,046.458700	2,820,904.028200
27 - 28	06°00'32"SW	30.33	28	634,043.283700	2,820,873.865600
28 - 29	41°59'13"SE	21.36	29	634,057.571200	2,820,857.990600
29 - 30	10°18'17"SW	17.75	30	634,054.396200	2,820,840.528100
30 - 31	39°48'18"SW	12.40	31	634,046.458700	2,820,831.003000
31 - 32	14°49'35"SW	55.83	32	634,032.171100	2,820,777.027900
32 - 33	26°33'54"SW	88.74	33	633,992.483600	2,820,697.652800
33 - 34	43°59'41"SW	63.99	34	633,948.033500	2,820,651.615200
34 - 35	28°36'37"SE	59.67	35	633,976.608500	2,820,599.227600
35 - 36	39°17'21"SE	45.13	36	634,005.183600	2,820,564.302500
36 - 37	10°47'03"SE	33.94	37	634,011.533600	2,820,530.964900
37 - 38	60°31'27"SW	41.94	38	633,975.021000	2,820,510.327400

38 - 39	87°30'37"SW	36.55	39	633,938.508400	2,820,508.739900
39 - 40	60°15'18"SW	25.60	40	633,916.283400	2,820,496.039900
40 - 41	37°34'06"SW	26.79	41	633,899.949700	2,820,474.806100
41 - 42	83°40'04"SW	69.82	42	633,830.558200	2,820,467.105900
42 - 43	38°51'53"NW	75.90	43	633,782.933100	2,820,526.202400
43 - 44	41°49'12"NW	40.47	44	633,755.945600	2,820,556.365000
44 - 45	78°48'17"NW	155.36	45	633,603.545300	2,820,586.527500
45 - 46	62°21'14"NW	75.27	46	633,536.870100	2,820,621.452600
46 - 47	64°26'24"NW	80.95	47	633,463.845000	2,820,656.377700
47 - 48	61°55'39"NW	26.99	48	633,440.032400	2,820,669.077700
48 - 49	21°48'04"NW	25.65	49	633,430.507400	2,820,692.890300
49 - 50	43°21'48"NW	39.30	50	633,403.519900	2,820,721.465300
50 - 51	09°27'44"NW	28.97	51	633,398.757400	2,820,750.040400
51 - 52	67°37'11"NW	29.19	52	633,371.769800	2,820,761.152900
52 - 53	22°55'55"NW	44.82	53	633,354.307300	2,820,802.428000
53 - 54	39°28'21"NW	34.96	54	633,332.082200	2,820,829.415500
54 - 55	50°23'21"NW	59.76	55	633,286.044600	2,820,867.515600
55 - 56	00°00'00"NE	26.99	56	633,286.044600	2,820,894.503200
56 - 57	08°44'46"NW	41.76	57	633,279.694600	2,820,935.778200
57 - 58	10°37'10"NE	25.84	58	633,284.457100	2,820,961.178300
58 - 59	23°11'55"NE	24.18	59	633,293.982200	2,820,983.403300
59 - 60	26°03'12"NW	79.52	60	633,259.057100	2,821,054.841000
60 - 61	67°50'01"SW	46.28	61	633,216.194500	2,821,037.378500
61 - 62	41°11'09"NW	16.88	62	633,205.082000	2,821,050.078500
62 - 63	83°59'27"SW	30.33	63	633,174.919400	2,821,046.903500
63 - 64	58°14'26"NW	39.21	64	633,141.581800	2,821,067.541000
64 - 65	25°01'00"NW	26.28	65	633,130.469300	2,821,091.353600
65 - 66	35°32'15"NW	54.62	66	633,098.719300	2,821,135.803600
66 - 67	35°39'19"NW	89.87	67	633,046.331700	2,821,208.828800
67 - 68	21°48'05"NW	111.14	68	633,005.056600	2,821,312.016500
68 - 69	17°06'09"NW	21.59	69	632,998.706600	2,821,332.654000
69 - 70	33°41'24"NW	45.79	70	632,973.306500	2,821,370.754100
70 - 71	35°41'24"NW	138.78	71	632,892.343900	2,821,483.466800
71 - 72	63°52'20"NW	21.80	72	632,872.768300	2,821,493.068500
72 - 73	12°16'47"NW	127.90	73	632,845.565100	2,821,618.045700
73 - 74	03°00'46"NW	75.51	74	632,841.596300	2,821,693.452100
74 - 75	03°48'50"NW	119.33	75	632,833.658800	2,821,812.514800
75 - 76	04°34'26"NE	99.54	76	632,841.596300	2,821,911.733700
76 - 77	25°46'09"NE	127.80	77	632,897.158900	2,822,026.827700
77 - 78	38°39'35"NE	50.82	78	632,928.909000	2,822,066.515300
78 - 79	61°11'41"NE	81.47	79	633,000.294100	2,822,105.768100
79 - 80	51°28'40"NE	76.24	80	633,059.941500	2,822,153.251400
80 - 1	86°27'55"NE	68.38	1		

ARTÍCULO SEGUNDO. Los polígonos generales del área de protección de recursos naturales Ríos y Montañas de la Comarca Lagunera se integra por cinco zonas núcleo y cuatro zonas de amortiguamiento que se subzonifican en el programa de manejo, en términos de los artículos 47 BIS y 47 BIS 1 de la Ley General del Equilibrio Ecológico y la Protección al Ambiente.

ARTÍCULO TERCERO. La Secretaría de Medio Ambiente y Recursos Naturales, por conducto de la Comisión Nacional de Áreas Naturales Protegidas, debe administrar, manejar, preservar y restaurar los ecosistemas y los elementos del área de protección de recursos naturales Ríos y Montañas de la Comarca Lagunera, así como de vigilar que las acciones que se realicen dentro de esta se ajusten a los propósitos de la Ley General del Equilibrio Ecológico y la Protección al Ambiente y de su reglamento en materia de áreas naturales protegidas, del presente decreto y demás disposiciones aplicables.

ARTÍCULO CUARTO. Dentro de las zonas núcleo del área de protección de recursos naturales Ríos y Montañas de la Comarca Lagunera, pueden realizarse las siguientes actividades:

- I. Preservación y conservación de los ecosistemas y sus elementos;
- II. Investigación y colecta científicas;
- III. Monitoreo del ambiente;
- IV. Educación ambiental;
- V. Turismo de bajo impacto ambiental;
- VI. Restauración de ecosistemas y reintroducción o repoblación de vida silvestre;
- VII. Erradicación o control de especies exóticas, exóticas invasoras o que se tornen perjudiciales;
- VIII. Construcción y mantenimiento de infraestructura de apoyo para las acciones de investigación científica y monitoreo del ambiente, y
- IX. Las demás previstas en la Ley General del Equilibrio Ecológico y la Protección al Ambiente, así como las consideradas como permitidas en las reglas de carácter administrativo contenidas en el programa de manejo correspondiente.

Para las actividades a que se refiere el presente artículo y que requieran de autorización, conforme a las disposiciones jurídicas aplicables, la respectiva unidad administrativa de la institución de que se trate, debe contar previamente con la opinión favorable de la Comisión Nacional de Áreas Naturales Protegidas y, en todo caso, las autoridades competentes deben observar los plazos de respuesta previstos en la normativa correspondiente.

ARTÍCULO QUINTO. Las actividades permitidas dentro de las zonas núcleo del área de protección de recursos naturales Ríos y Montañas de la Comarca Lagunera, deben sujetarse a las siguientes modalidades:

- I. La investigación y colecta científica, el monitoreo del ambiente y la educación ambiental se debe llevar a cabo de tal forma que no alteren el hábitat o la viabilidad de las especies y poblaciones de la vida silvestre;
- II. La educación ambiental que se realice no implicará la instalación de infraestructura permanente o temporal;
- III. El turismo de bajo impacto ambiental se podrá realizar cuando su desarrollo no implique modificaciones a las características o condiciones naturales originales, ni la instalación de construcciones de apoyo;
- IV. La restauración de los ecosistemas se debe llevar a cabo con el fin de prevenir la afectación en la continuidad de los procesos ecológicos y evolutivos, o de los servicios ecosistémicos o, en su caso, propiciar la recuperación de ambos;
- V. La erradicación o control de especies exóticas, exóticas invasoras o que se tornen perjudiciales, se deben realizar conforme a las medidas que para tal efecto autorice la Secretaría de Medio Ambiente y Recursos Naturales, con el fin de detener la afectación en la continuidad de los procesos ecológicos y evolutivos, o de los servicios ecosistémicos o, en su caso, propiciar la recuperación de ambos;

- VI. La reintroducción y repoblación de vida silvestre se debe realizar con especies nativas o, en su caso, con especies compatibles con el funcionamiento y la estructura de los ecosistemas originales, siempre que no se afecte a otras especies nativas existentes en el área, incluidas aquellas que se encuentren en alguna categoría de riesgo;
- VII. La construcción y mantenimiento de infraestructura de apoyo y la existente se debe realizar de forma que no implique la remoción de las poblaciones naturales ni la fragmentación de los ecosistemas y microambientes, y
- VIII. Las demás previstas en las leyes generales del Equilibrio Ecológico y la Protección al Ambiente, de Vida Silvestre, y otras disposiciones jurídicas que resulten aplicables.

ARTÍCULO SEXTO. En las zonas núcleo del área de protección de recursos naturales Ríos y Montañas de la Comarca Lagunera queda prohibido:

- I. Arrojar, verter, infiltrar o descargar cualquier tipo de desechos orgánicos, residuos sólidos o líquidos o cualquier otro tipo de contaminante, tales como el glifosato, insecticidas, fungicidas y pesticidas, entre otros, al suelo o cuerpos de agua;
- II. Interrumpir, rellenar, desecar o desviar flujos hídricos;
- III. Realizar actividades cinegéticas o explotación y aprovechamiento extractivo de especies de flora y fauna silvestre, salvo las relacionadas con la colecta científica;
- IV. Extracción de tierra de monte o cubierta vegetal;
- V. Realizar actividades de pesca, acuicultura, aprovechamiento forestal, agrícolas y ganaderas;
- VI. Introducir ejemplares o poblaciones exóticas, exóticas invasoras o que se tornen perjudiciales para la vida silvestre, así como organismos genéticamente modificados;
- VII. Construir confinamientos para residuos sólidos, así como para materiales y sustancias peligrosas;
- VIII. Acosar, molestar o dañar de cualquier forma a las especies silvestres de flora y fauna;
- IX. Alterar o destruir por cualquier medio o acción los sitios de alimentación, agregación, anidación, refugio o reproducción de la vida silvestre;
- X. Cambiar el uso del suelo;
- XI. Usar explosivos;
- XII. Hacer uso inadecuado o irresponsable del fuego;
- XIII. Realizar obras y trabajos de exploración, explotación y beneficio de los minerales o sustancias, a que se refiere la Ley de Minería;
- XIV. Construir depósitos o sitios de disposición final de terreros, jales, escorias, graseros de las minas y establecimientos de beneficios de los minerales;
- XV. Disposición final de los residuos mineros y residuos metalúrgicos;
- XVI. Modificar el entorno natural donde se ubican vestigios históricos, arqueológicos y paleontológicos;
- XVII. Abrir bancos de material, extraer material pétreo o materiales para construcción, y
- XVIII. Las demás que ordenen las leyes generales del Equilibrio Ecológico y la Protección al Ambiente, de Vida Silvestre, y otras disposiciones jurídicas que resulten aplicables.

ARTÍCULO SÉPTIMO. Dentro de las zonas de amortiguamiento del área de protección de recursos naturales Ríos y Montañas de la Comarca Lagunera, solo pueden realizarse las siguientes actividades:

- I. Preservación y conservación de los ecosistemas terrestres y sus elementos;
- II. Investigación y colecta científica;
- III. Monitoreo del ambiente;
- IV. Educación ambiental;

- V. Turismo de bajo impacto ambiental;
- VI. Aprovechamiento y manejo forestal;
- VII. Agrícolas y ganaderas;
- VIII. Extracción de material pétreo o materiales para construcción, mediante actividades de bajo impacto ambiental;
- IX. Pesca y acuicultura;
- X. Restauración de ecosistemas y reintroducción o repoblación de especies;
- XI. Erradicación o control de especies exóticas, exóticas invasoras o que se tornen perjudiciales;
- XII. Construcción y mantenimiento de infraestructura pública o privada, y
- XIII. Las demás previstas en la Ley General del Equilibrio Ecológico y la Protección al Ambiente, de acuerdo con la subzona en donde se pretendan realizar, así como las consideradas como permitidas en las reglas de carácter administrativo contenidas en el programa de manejo correspondiente.

Para las actividades a que se refiere el presente artículo y que requieran de autorización, conforme a las disposiciones jurídicas aplicables, la respectiva unidad administrativa de la institución de que se trate, debe contar previamente con la opinión favorable de la Comisión Nacional de Áreas Naturales Protegidas y, en todo caso, las autoridades competentes deben observar los plazos de respuesta previstos en la normativa correspondiente.

ARTÍCULO OCTAVO. Las actividades, uso y aprovechamiento de los recursos naturales dentro de las zonas de amortiguamiento del área de protección de recursos naturales Ríos y Montañas de la Comarca Lagunera deben realizarse de conformidad con la subzonificación correspondiente y sujetarse a las siguientes modalidades:

- I. La investigación y colecta científicas, el monitoreo del ambiente y la educación ambiental se deben llevar a cabo de tal forma que no impliquen modificaciones sustanciales a las características o condiciones naturales;
- II. La educación ambiental se debe llevar a cabo de tal forma que no alteren el hábitat o la viabilidad de las especies y poblaciones de la vida silvestre, y no implicará la instalación de infraestructura permanente o temporal;
- III. Las actividades con organismos genéticamente modificados solo se permitirán con fines de biorremediación;
- IV. El turismo de bajo impacto ambiental solo podrá realizarse siempre que su desarrollo no implique modificaciones de las características o condiciones naturales;
- V. El aprovechamiento y manejo forestal se debe realizar de manera que no propicie la sustitución, modificación o desaparición de las semillas y órganos de la vegetación forestal nativa;
- VI. Las actividades agrícolas, ganaderas, forestales, entre otras, se deben realizar únicamente en las subzonas en que, conforme a la Ley General del Equilibrio Ecológico y la Protección al Ambiente, permitan el desarrollo de tales actividades, las cuales deben procurar en todo momento la conservación de los ecosistemas y especies de vida silvestre existentes en el área, y promover, paulatinamente, la eliminación del uso de agroquímicos, como el glifosato para sustituirlos por alternativas sostenibles y culturalmente adecuadas; así como evitar el sobrepastoreo y fomentar la regeneración de la vegetación natural, según corresponda;
- VII. La extracción de material pétreo o materiales para construcción se debe realizar mediante actividades de bajo impacto ambiental y contar con las autorizaciones en materia de impacto ambiental y la opinión de la Comisión Nacional de Áreas Naturales Protegidas, de conformidad con la normativa aplicable;

- VIII. La pesca y acuicultura en todas sus modalidades se realizarán manteniendo el equilibrio ecológico de la subzona en la que, conforme al programa de manejo, dichas actividades estén permitidas y siempre que se cuente con la autorización respectiva de la dependencia correspondiente, conforme a la legislación aplicable, respetando las épocas y zonas de veda;
- IX. Las actividades cinegéticas sólo se podrán realizar bajo la modalidad de Unidades de Manejo para la Conservación de Vida Silvestre;
- X. La restauración de ecosistemas debe llevarse a cabo con el fin de recuperar la continuidad de los procesos ecológicos;
- XI. La reintroducción o repoblación de vida silvestre se debe realizar con especies nativas o, en su caso, con especies compatibles con el funcionamiento y la estructura de los ecosistemas originales. Se debe considerar que con estas actividades no se comprometa o afecte la recuperación de otras especies existentes en el área, particularmente aquellas que se encuentren en alguna categoría de riesgo;
- XII. La erradicación o control de especies de vida silvestre exóticas, exóticas invasoras o que se tornen perjudiciales se debe realizar conforme a las medidas que para tal efecto autorice la Secretaría de Medio Ambiente y Recursos Naturales, con el fin de prevenir la afectación en la continuidad de los procesos ecológicos y evolutivos, así como de los servicios ecosistémicos o, propiciar en su caso, la recuperación de ambos;
- XIII. El mantenimiento o construcción de infraestructura pública o privada se debe realizar con la aplicación de ecotecnias, de forma que no impliquen la remoción de las poblaciones naturales ni la fragmentación de los ecosistemas y microambientes, en las subzonas en las que el programa de manejo lo permita, en consideración de las características físicas y biológicas de las propias subzonas, y se deben ejecutar conforme a las reglas específicas que dicho programa prevea;
- XIV. Las obras de infraestructura que se ejecuten en el área natural protegida deben realizarse sin interferir con la captación natural del agua o su infiltración al suelo, y
- XV. Las demás previstas en las leyes generales del Equilibrio Ecológico y la Protección al Ambiente, de Vida Silvestre, de Desarrollo Forestal Sustentable, de Pesca y Acuicultura Sustentables, y otras disposiciones jurídicas aplicables.

ARTÍCULO NOVENO. Dentro de las zonas de amortiguamiento del área de protección de recursos naturales Ríos y Montañas de la Comarca Lagunera, queda prohibido:

- I. Arrojar, verter o descargar cualquier tipo de desechos orgánicos, residuos sólidos o líquidos o cualquier otro tipo de contaminante, tales como insecticidas, fungicidas y pesticidas, entre otros, al suelo o cuerpos de agua;
- II. Rellenar, desecar o modificar el cauce de los ríos, los acuíferos o las zonas inundables;
- III. Tirar o abandonar residuos fuera de los sitios autorizados para tal efecto;
- IV. Construir confinamientos para residuos sólidos, así como para materiales y sustancias peligrosas;
- V. Introducir ejemplares o poblaciones exóticas o exóticas invasoras de la vida silvestre;
- VI. Introducir organismos genéticamente modificados, salvo con fines de biorremediación;
- VII. Acosar, molestar o dañar de cualquier forma a las especies de la vida silvestre;
- VIII. Alterar o destruir por cualquier medio o acción los sitios de alimentación, anidación, refugio o reproducción de la vida silvestre;
- IX. Ampliar la frontera agropecuaria mediante la remoción permanente de vegetación natural;
- X. Modificar el entorno natural donde se ubican vestigios históricos, arqueológicos y paleontológicos;
- XI. Realizar obras y trabajos de exploración, explotación y beneficio de los minerales o sustancias, a que se refiere la Ley de Minería;

- XII.** Construir depósitos o sitios de disposición final de terreros, jales, escorias, graseros de las minas y establecimientos de beneficios de los minerales;
- XIII.** Disposición final de los residuos mineros y residuos metalúrgicos;
- XIV.** Establecer áreas habitadas o urbanizadas que, a partir de un núcleo central presenten continuidad física en todas direcciones, en las cuales existan asentamientos humanos concentrados, que incluyan la administración pública, el comercio organizado y la industria y que cuenten con infraestructura, equipamiento y servicios urbanos tales como energía eléctrica, drenaje y red de agua potable, y
- XV.** Las demás que ordenen las leyes generales del Equilibrio Ecológico y la Protección al Ambiente, de Vida Silvestre, de Desarrollo Forestal Sustentable, de Pesca y Acuicultura Sustentables, y otras disposiciones jurídicas aplicables.

ARTÍCULO DÉCIMO. En el área de protección de recursos naturales Ríos y Montañas de la Comarca Lagunera no se autoriza la fundación de nuevos centros de población, ni la urbanización de las tierras ejidales, incluidas las zonas de preservación ecológica de los centros de población.

ARTÍCULO DECIMOPRIMERO. Cualquier obra o actividad pública o privada que se pretenda realizar dentro del área de protección de recursos naturales Ríos y Montañas de la Comarca Lagunera debe sujetarse a las modalidades establecidas en este decreto, el programa de manejo del área y demás disposiciones jurídicas aplicables.

Asimismo, quienes pretendan realizar dichas obras o actividades deben contar, en su caso y previamente a su ejecución, con la autorización de impacto ambiental en términos de la Ley General del Equilibrio Ecológico y la Protección al Ambiente y su reglamento en materia de evaluación del impacto ambiental, independientemente de los permisos, licencias y autorizaciones que deban expedir otras autoridades conforme a las disposiciones jurídicas aplicables.

ARTÍCULO DECIMOSEGUNDO. Para el establecimiento y administración de órganos colegiados representativos, la creación de instrumentos económicos y la elaboración del programa de manejo del área, se deben observar los requisitos y procedimientos establecidos en la Ley General del Equilibrio Ecológico y la Protección al Ambiente y su reglamento en materia de áreas naturales protegidas.

ARTÍCULO DECIMOTERCERO. Los propietarios, poseedores o titulares de otros derechos sobre tierras, aguas y bosques, que se encuentren dentro de la superficie del área de protección de recursos naturales Ríos y Montañas de la Comarca Lagunera están sujetos a las modalidades que se establecen en la Ley General del Equilibrio Ecológico y la Protección al Ambiente y en el presente decreto. Por tanto, están obligados a llevar a cabo sus actividades conforme a los criterios de preservación y conservación de los ecosistemas y sus elementos establecidos en el presente decreto, y deben respetar las previsiones contenidas en el programa de manejo y demás disposiciones jurídicas aplicables.

ARTÍCULO DECIMOCUARTO. La Secretaría de Medio Ambiente y Recursos Naturales, por conducto de la Comisión Nacional de Áreas Naturales Protegidas, con la participación de otras dependencias de la administración pública federal, puede celebrar acuerdos de coordinación con el gobierno del estado de Durango, con la intervención que, en su caso, corresponda a los municipios de Lerdo, Nazas, Mapimí, Cuencamé y Gómez Palacio; así como concertar acciones con los sectores social y privado con sujeción a la Ley General del Equilibrio Ecológico y la Protección al Ambiente, su reglamento en materia de áreas naturales protegidas, lo establecido en el presente decreto, en el programa de manejo respectivo, así como las demás disposiciones jurídicas aplicables.

ARTÍCULO DECIMOQUINTO. La Secretaría de Medio Ambiente y Recursos Naturales, por conducto de la Comisión Nacional de Áreas Naturales Protegidas, debe formular el programa de manejo del área de protección de recursos naturales Ríos y Montañas de la Comarca Lagunera, de conformidad con el artículo 65 de la Ley General del Equilibrio Ecológico y la Protección al Ambiente.

El contenido de dicho programa debe ajustarse a lo dispuesto en la Ley General del Equilibrio Ecológico y la Protección al Ambiente, su reglamento en materia de áreas naturales protegidas, el presente decreto y demás disposiciones jurídicas aplicables y, además, debe contener el conjunto de políticas y medidas de protección, manejo, uso sustentable y restauración, así como procesos de conocimiento, cultura y gestión que se deben aplicar para la conservación del área de protección de recursos naturales Ríos y Montañas de la Comarca Lagunera.

ARTÍCULO DECIMOSEXTO. La Secretaría de Medio Ambiente y Recursos Naturales, por conducto de la Comisión Nacional de Áreas Naturales Protegidas, debe delimitar en el programa de manejo la zona de influencia del área de protección de recursos naturales Ríos y Montañas de la Comarca Lagunera, con el propósito de generar nuevos patrones de desarrollo regional sustentable, acordes con el presente decreto y promover que las autoridades competentes, que regulen o autoricen actividades en dicha zona, consideren la congruencia entre estas y dicha área natural protegida.

ARTÍCULO DECIMOSÉPTIMO. La Secretaría de Medio Ambiente y Recursos Naturales, por conducto de la Comisión Nacional de Áreas Naturales Protegidas, es la encargada de administrar los terrenos nacionales ubicados dentro del área de protección de recursos naturales Ríos y Montañas de la Comarca Lagunera, y no puede darles un destino distinto a aquéllos que resulten compatibles con la conservación y protección de los ecosistemas.

ARTÍCULO DECIMOCTAVO. La inspección y vigilancia en el área de protección de recursos naturales Ríos y Montañas de la Comarca Lagunera queda a cargo de la Secretaría de Medio Ambiente y Recursos Naturales, por conducto de la Procuraduría Federal de Protección al Ambiente, con la participación que corresponda a las demás dependencias y entidades de la administración pública federal competentes.

ARTÍCULO DECIMONOVENO. Publíquese el presente decreto en el Diario Oficial de la Federación y efectúese una segunda publicación del mismo, en el referido medio de difusión oficial conforme al artículo 61 de la Ley General del Equilibrio Ecológico y la Protección al Ambiente, con efectos de notificación personal a los propietarios, poseedores o titulares de otros derechos, ubicados en el área de protección de recursos naturales Ríos y Montañas de la Comarca Lagunera, que no hayan sido notificados previamente por ignorarse sus nombres, domicilios o su existencia.

TRANSITORIOS

PRIMERO. El presente decreto entra en vigor el día de su publicación en el Diario Oficial de la Federación.

SEGUNDO. La Secretaría de Medio Ambiente y Recursos Naturales, por conducto de la Comisión Nacional de Áreas Naturales Protegidas, en un plazo no mayor de 30 días naturales, contados a partir de la fecha de publicación del presente decreto, debe gestionar su inscripción en los registros públicos de la propiedad que correspondan, en el Registro Agrario Nacional, así como en el Registro Nacional de Áreas Naturales Protegidas.

TERCERO. Los permisos, autorizaciones o concesiones otorgados por las dependencias competentes con anterioridad a la entrada en vigor del presente decreto, para realizar actividades dentro del área de protección de recursos naturales Ríos y Montañas de la Comarca Lagunera, deben continuar vigentes hasta que dejen de surtir efectos en los títulos correspondientes.

CUARTO. Las erogaciones que, en su caso, se generen con motivo de la entrada en vigor del presente decreto, se deben cubrir mediante movimientos compensados, conforme a las disposiciones jurídicas aplicables, con cargo al presupuesto aprobado para los ejecutores de gasto correspondientes en el presente ejercicio fiscal, y no se autorizarán recursos adicionales en el presente ejercicio ni en los subsecuentes.

Dado en la residencia del Poder Ejecutivo Federal, en Ciudad de México a 29 de diciembre de 2023.-
Andrés Manuel López Obrador.- Rúbrica.- La Secretaria de Medio Ambiente y Recursos Naturales, **María Luisa Albores González.**- Rúbrica.- El Secretario de Desarrollo Agrario, Territorial y Urbano, **Román Guillermo Meyer Falcón.**- Rúbrica.

DECRETO por el que se declara área natural protegida, con la categoría de reserva de la biosfera, la Sierra de Vallejo-Río Ameca, ubicada en los municipios de Bahía de Banderas y Compostela, estado de Nayarit y en los municipios de Mascota, Mixtlán, San Sebastián del Oeste y Puerto Vallarta, estado de Jalisco, y que abarca la superficie de 225,398-27-63.32 hectáreas (Segunda publicación).

Al margen un sello con el Escudo Nacional, que dice: Estados Unidos Mexicanos.- Presidencia de la República.

ANDRÉS MANUEL LÓPEZ OBRADOR, presidente de los Estados Unidos Mexicanos, en ejercicio de la facultad que me confiere el artículo 89, fracción I, de la Constitución Política de los Estados Unidos Mexicanos; con fundamento en los artículos 4o., párrafo quinto, y 27, párrafo tercero, de la propia Constitución; 13, 32 Bis y 41 de la Ley Orgánica de la Administración Pública Federal; 1o., fracciones I, IV y VI, 2o., fracción II, 3o., fracciones II, XXV, XXVII y XXX, 5o., fracciones VIII y XI, 6o., 15, fracciones I, III, V, VI y IX, 44, 45, 46, párrafo primero, fracción I, segundo, quinto, sexto y séptimo, 47, 47 BIS, 47 BIS 1, 48, 49, 57, 58, 60, 61, 63, 64, 74 y 161 de la Ley General del Equilibrio Ecológico y la Protección al Ambiente; 29, fracción X, 30, fracción XXII, y 34, fracción III, inciso e, de la Ley General de Cambio Climático; 4o., de la Ley General de Vida Silvestre, y 5o. y 88 de la Ley Agraria, y

CONSIDERANDO

Que el artículo 4o., párrafo quinto, de la Constitución Política de los Estados Unidos Mexicanos (CPEUM), establece que “[t]oda persona tiene derecho a un ambiente sano para su desarrollo y bienestar. El Estado garantizará el respeto a este derecho”;

Que el artículo 27, párrafo tercero, de la CPEUM, establece que “[l]a nación tendrá en todo tiempo el derecho de imponer a la propiedad privada las modalidades que dicte el interés público”, y que el Estado dictará “las medidas necesarias para ordenar los asentamientos humanos y establecer adecuadas provisiones, usos, reservas y destinos de tierras, aguas y bosques (...) para preservar y restaurar el equilibrio ecológico”, así como “para evitar la destrucción de los elementos naturales y los daños que la propiedad pueda sufrir en perjuicio de la sociedad”;

Que el Convenio sobre la Diversidad Biológica, firmado *ad referendum* por México el 13 de junio de 1992, y publicado en el Diario Oficial de la Federación (DOF) el 7 de mayo de 1993, señala en su artículo 8, incisos a y d, respectivamente, que cada parte contratante “[e]stablecerá un sistema de áreas protegidas o áreas donde haya que tomar medidas especiales para conservar la diversidad biológica”, y “[p]romoverá la protección de ecosistemas y hábitat naturales y el mantenimiento de poblaciones viables de especies en entornos naturales”;

Que el Protocolo Adicional a la Convención Americana sobre Derechos Humanos en Materia de Derechos Económicos, Sociales y Culturales “Protocolo de San Salvador”, ratificado por México el 16 de abril de 1996 y publicado en el DOF el 1 de septiembre de 1998, dispone en su artículo 11 que “[t]oda persona tiene derecho a vivir en un medio ambiente sano y a contar con servicios públicos básicos”, y que “[l]os Estados Partes promoverán la protección, preservación y mejoramiento del medio ambiente”;

Que, mediante decreto publicado en el Periódico Oficial del estado de Nayarit el 1 de diciembre de 2004, se declaró la Sierra de Vallejo, ubicada en los municipios de Compostela y Bahía de Banderas, Nayarit, como área natural protegida bajo la categoría de Reserva de la Biosfera Estatal;

Que el Acuerdo de París, publicado en el DOF el 4 de noviembre de 2016, prevé en su artículo 7 que “...las Partes establecen el objetivo mundial relativo a la adaptación, que consiste en aumentar la capacidad de adaptación, fortalecer la resiliencia y reducir la vulnerabilidad al cambio climático con miras a contribuir al desarrollo sostenible...”;

Que uno de los “Principios Marco sobre los Derechos Humanos y el Medio Ambiente” presentados por el Relator Especial de las Naciones Unidas sobre los derechos humanos y el medio ambiente al Consejo de los Derechos Humanos de las Naciones Unidas, en marzo de 2018, es que “[l]os Estados deben respetar, proteger y hacer efectivos los derechos humanos con el fin de garantizar un medio ambiente sin riesgos, limpio, saludable y sostenible”; por lo que, deben adoptar las medidas efectivas para su cumplimiento, impedir los daños ambientales, reducirlos y prevenir reparaciones;

Que el objeto de la Ley General del Equilibrio Ecológico y la Protección al Ambiente (LGEEPA) es propiciar el desarrollo sustentable y establecer las bases para “[l]a preservación y protección de la biodiversidad, así como el establecimiento y administración de las áreas naturales protegidas” (artículo 1o., fracción IV);

Que la citada ley considera de utilidad pública el establecimiento, protección y preservación de las áreas naturales protegidas y de las zonas de restauración ecológica (artículo 2o., fracción II, de la LGEEPA);

Que la preservación es el “conjunto de políticas y medidas para mantener las condiciones que propicien la evolución y continuidad de los ecosistemas y hábitat naturales, así como conservar las poblaciones viables de especies en sus entornos naturales y los componentes de la biodiversidad fuera de sus hábitat naturales”, y que la protección es el “conjunto de políticas y medidas para mejorar el ambiente y controlar su deterioro” (artículo 3o., fracciones XXV y XXVII, de la LGEEPA);

Que para la formulación y conducción de la política ambiental y la expedición de normas oficiales mexicanas y demás instrumentos en materia de preservación y restauración del equilibrio ecológico y protección al ambiente, el Ejecutivo Federal debe observar como principio que el medio más eficaz para evitar los desequilibrios ecológicos es la prevención de las causas que los generan (artículo 15, fracción VI, de la LGEEPA);

Que dentro de las categorías de áreas naturales protegidas se encuentran las reservas de la biosfera, las cuales se constituyen en áreas biogeográficas relevantes a nivel nacional, representativas de uno o más ecosistemas no alterados significativamente por la acción del ser humano o que requieran ser preservados y restaurados, en los cuales habiten especies representativas de la biodiversidad nacional, y las consideradas endémicas, amenazadas o en peligro de extinción (artículos 46, fracción I, y 48 de la LGEEPA);

Que las áreas naturales protegidas se establecen mediante declaratoria expedida por el titular del Ejecutivo Federal, previa realización de los estudios justificativos, mismos que deben ser puestos a disposición del público (artículos 57 y 58 de la LGEEPA);

Que las áreas naturales protegidas contribuyen a adoptar medidas para combatir el cambio climático y sus efectos, y a detener la pérdida de la biodiversidad, para alcanzar los objetivos 13 y 15 de desarrollo sostenible de la Agenda 2030 de la Organización de las Naciones Unidas;

Que el Plan Nacional de Desarrollo 2019-2024, publicado en el DOF el 12 de julio de 2019, señala en su Eje General II. “Política Social”, apartado “Desarrollo Sostenible” que “[e]l gobierno de México está comprometido a impulsar el desarrollo sostenible, que en la época presente se ha evidenciado como un factor indispensable del bienestar. Se le define como la satisfacción de las necesidades de la generación presente sin comprometer la capacidad de las generaciones futuras para satisfacer sus propias necesidades. Esta fórmula resume insoslayables mandatos éticos, sociales, ambientales y económicos que deben ser aplicados en el presente para garantizar un futuro mínimamente habitable y armónico”;

Que el Programa Sectorial de Medio Ambiente y Recursos Naturales 2020-2024, publicado en el DOF el 7 de julio de 2020, expone como acción puntual “[c]onsolidar y promover las áreas naturales protegidas (...) privilegiando la representatividad y la conectividad de los ecosistemas, la conservación de especies prioritarias y el patrimonio biocultural de las comunidades que las habitan”;

Que la protección y conservación de los ecosistemas y su biodiversidad reducen la vulnerabilidad de la población e incrementan su resiliencia, además de favorecer la adaptación de la biodiversidad y especies en riesgo al cambio climático;

Que la destrucción acelerada del medio natural pone de manifiesto la necesidad de preservar todos los elementos que lo conforman, por lo que el establecimiento de áreas naturales protegidas es la medida más efectiva para la conservación biológica;

Que la Secretaría de Medio Ambiente y Recursos Naturales (Semarnat), por medio de la Comisión Nacional de Áreas Naturales Protegidas (Conanp), en términos de los artículos 58 de la LGEEPA, y 45 y 46 del Reglamento de la Ley General del Equilibrio Ecológico y la Protección al Ambiente en Materia de Áreas Naturales Protegidas, elaboró el estudio previo justificativo en el que concluyó que la Sierra de Vallejo-Río Ameca, ubicada en los municipios Bahía de Banderas y Compostela, del estado de Nayarit, y Mascota, Mixtlán, San Sebastián del Oeste y Puerto Vallarta, del estado de Jalisco, reúne los requisitos para ser declarada como área natural protegida con la categoría de reserva de la biosfera;

Que el referido estudio previo justificativo fue puesto a disposición del público, mediante aviso publicado en el DOF el 6 de noviembre de 2023, y señala que la Sierra de Vallejo-Río Ameca se localiza al inicio de dos provincias fisiográficas, la Sierra Madre del Sur y el Eje Neovolcánico Transversal; la Sierra Alta Compleja predomina dentro de la Sierra de Vallejo-Río Ameca, identificándola desde la propia Sierra de Vallejo en la porción oeste, la Sierra de Zapotán en la parte centro-norte, la Sierra de Jolapa al sureste y otras sierras. En la Sierra de Vallejo-Río Ameca se desarrolla selva alta o mediana subcaducifolia, selva baja caducifolia, bosque de encino, selva alta o mediana subperennifolia, bosque de pino-encino, bosque de encino-pino, bosque de pino, vegetación riparia y bosque mesófilo de montaña;

Que la Sierra de Vallejo-Río Ameca comprende 53,295.75 hectáreas de la superficie total de la Reserva de la Biosfera Estatal (área conocida como Sierra de Vallejo), por lo que, la Semarnat, por conducto de la Conanp, debe suscribir un acuerdo de coordinación con el gobierno del estado de Nayarit con el objeto de llevar a cabo diversas acciones orientadas a la administración, protección, conservación y aprovechamiento sustentable de los recursos naturales de la reserva de la biosfera;

Que por los ecosistemas que alberga la Sierra de Vallejo-Río Ameca provee de servicios ecosistémicos como captación de agua de lluvia e infiltración, protección ante la evaporación de reservas de agua, regulación de la humedad, provisión de alimentos de fuentes resistentes a sequías, regulación de los flujos hídricos, barreras naturales ante corrientes de agua y vientos, entre otros;

Que la Sierra de Vallejo-Río Ameca alberga 1,261 especies nativas, de las cuales destaca que cinco hongos, seis invertebrados, 182 plantas y 85 vertebrados son endémicos; además se distribuyen 35 especies consideradas prioritarias para la conservación en México, conforme al "Acuerdo por el que se da a conocer la lista de especies y poblaciones prioritarias para la conservación" publicado en el DOF el 5 de marzo de 2014; asimismo, un hongo, 20 plantas y 64 vertebrados se encuentran en alguna categoría de riesgo de la "Norma Oficial Mexicana, NOM-059-SEMARNAT-2010, Protección ambiental-Especies nativas de México de flora y fauna silvestres-Categorías de riesgo y especificaciones para su inclusión, exclusión o cambio-Lista de especies en riesgo" y de su modificación, publicadas en el DOF el 30 de diciembre de 2010 y 14 de noviembre de 2019, respectivamente;

Que entre las especies presentes en la Sierra de Vallejo-Río Ameca incluidas en la NOM-059-SEMARNAT-2010, se encuentran la rana chirriadora pálida (*Eleutherodactylus pallidus*) y el mameyito (*Saurauia serrata*) también conocida como mamey, especies endémicas sujetas a protección especial; el murciélago hocicudo mayor (*Leptonycteris nivalis*) también conocido como murciélago magueyero mayor, y la nutria de río (*Lontra longicaudis*), catalogadas como amenazadas, y algunas especies en peligro de extinción como la guacamaya verde (*Ara militaris*), el loro corona lila (*Amazona finschi*) y el jaguar (*Panthera onca*);

Que dentro de la Sierra de Vallejo-Río Ameca se encuentran cinco especies de mamíferos polinizadores como el murciélago lengüetón (*Glossophaga mutica*) y el murciélago hocicudo mayor (*Leptonycteris nivalis*) y 16 especies de colibríes, como el colibrí garganta rubí (*Archilochus colubris*) y el colibrí cola pinta (*Tilmatura dupontii*). La polinización constituye un proceso fundamental en los ecosistemas, ya que cerca del 90% de las plantas con flor dependen de polinizadores para su reproducción, por lo que estos individuos son clave para la preservación y restauración de los ecosistemas;

Que la Sierra de Vallejo-Río Ameca está dentro de un área cultural relevante del Occidente de México que cuenta con alrededor de 337 sitios arqueológicos; asimismo, destacan los petrograbados con distintos motivos, entre los que sobresale el juego de *patolli*;

Que en la Sierra de Vallejo-Río Ameca se han registrado problemáticas que la amenazan, como ganadería extensiva, extracción ilegal de la biodiversidad, incendios forestales ocasionados por las actividades humanas, sobreexplotación de los recursos hídricos, cambios de uso de suelo, contaminación del agua por agroquímicos arrastrados por escorrentías en terrenos agrícolas, la introducción de especies exóticas e invasoras, entre otras;

Que es necesario emprender acciones preventivas de restauración y protección en la Sierra de Vallejo-Río Ameca; de lo contrario, se ponen en riesgo los ecosistemas y especies que ahí habitan, ya que continuaría el deterioro ambiental para las próximas generaciones por el desarrollo de actividades contrarias a la conservación del medio ambiente en la zona, lo que transgrede los principios de responsabilidad y prevención establecidos en la LGEEPA;

Que, ante el desafío que representa el cambio climático, se deben implementar diversas medidas con visión transversal y multidisciplinaria, a efecto de conservar el patrimonio natural, usarlo de forma sustentable y aumentar el bienestar social;

Que en el presente procedimiento se otorgó garantía de audiencia a todos los afectados, por lo que se dio cumplimiento a los artículos 14 y 16 de la CPEUM, toda vez que del 11 al 13 de diciembre de 2023, se puso a disposición de los "[r]epresentantes de núcleos agrarios: Aguamilpa, Bucerías, Higuera Blanca, San José del Valle, San Vicente, Sayulita, Valle de Banderas y sus Anexos San José y Corral Solo, y El Colomo y Anexos, en el municipio de Bahía de Banderas; Altavista, Bella Unión, Cándido Salazar o La Higuera, Carrillo Puerto, Ixtlán del Río, La Peñita de Jaltemba, Puerta de La Lima, San Francisco Zapotán, Úrsulo Galván y Zapotán, en el municipio de Compostela en el estado de Nayarit; Santa María, en el municipio de Guachinango; Zacatongo, en el municipio de Mascota; N.C.P.E. Emiliano Zapata, en el municipio de Mixtlán; Las Palmas, y Tebelchia, en el municipio de Puerto Vallarta; y Santa Cruz de Camotlán, Los Cerritos, Amatanejo, Copalitos, Estanzuela o Carrizo, La Estancia de Landeros, La Tortuga, Las Juntas, Los Reyes, San Antonio, San Felipe de Hajar, Santa Ana, Soyatan, C.I. Pueblito de San Pablo y N.C.P.A. Gobernador Sebastián Allende en el municipio de San Sebastián del Oeste, en el estado de Jalisco y demás propietarios, poseedores y titulares de otros derechos, ubicados en la Sierra de Vallejo-Río Ameca", mediante edictos publicados en el DOF y en uno de los periódicos de mayor circulación en el territorio nacional, el estudio previo justificativo para el establecimiento de la reserva de la biosfera Sierra de Vallejo-Río Ameca, el plano de localización y el proyecto de declaratoria, así como las prohibiciones y modalidades a las que se deben sujetar las actividades asociadas a la categoría de reserva de la biosfera. Asimismo, se les informó que contaban con 10 días hábiles para manifestar lo que a su interés conviniera y se procedió conforme a la normativa aplicable, y

Que con el fin de proteger la Sierra de Vallejo-Río Ameca con esquemas que garanticen la preservación integral de los elementos naturales que lo componen, he tenido a bien expedir el siguiente

DECRETO

ARTÍCULO PRIMERO. Se declara área natural protegida, con la categoría de reserva de la biosfera, a la Sierra de Vallejo-Río Ameca que, de acuerdo con el Marco Geoestadístico, versión 2022 del Instituto Nacional de Estadística y Geografía, se ubica en los municipios de Bahía de Banderas y Compostela en el estado de Nayarit y en los municipios de Mascota, Mixtlán, San Sebastián del Oeste y Puerto Vallarta en el estado de Jalisco, y abarca la superficie de 225,398-27-63.32 hectáreas (doscientas veinticinco mil trescientas noventa y ocho hectáreas, veintisiete áreas, sesenta y tres punto treinta y dos centiáreas).

Cuenta con 13 zonas núcleo, con la superficie total de 24,816-85-43.97 hectáreas (veinticuatro mil ochocientos dieciséis hectáreas, ochenta y cinco áreas, cuarenta y tres punto noventa y siete centiáreas) y con dos zonas de amortiguamiento con la superficie total de 200,581-42-19.35 hectáreas (doscientas mil quinientas ochenta y una hectáreas, cuarenta y dos áreas, diecinueve punto treinta y cinco centiáreas).

La descripción limítrofe del polígono general y zonificación que conforman la reserva de la biosfera Sierra de Vallejo-Río Ameca, se encuentra en un sistema de coordenadas proyectadas en Universal Transversa de Mercator (UTM) Zona 13, con Elipsoide GRS80 y Datum Horizontal ITRF08 época 2010.0.



El plano oficial de la reserva de la biosfera Sierra de Vallejo-Río Ameca que contiene la descripción limítrofe analítico-topográfica del polígono general que se describe en este decreto se encuentra en las oficinas centrales de la Comisión Nacional de Áreas Naturales Protegidas, ubicadas en avenida Ejército Nacional, número 223, piso 12, colonia Anáhuac, I Sección, alcaldía Miguel Hidalgo, código postal 11320, en Ciudad de México; en la oficina de la Dirección Regional Occidente y Pacífico Centro, ubicada en avenida Fray Antonio Alcalde, número 500, primer piso, colonia Centro Barranquitas, código postal 44280, Guadalajara, estado de Jalisco, y en la oficinas de representación de la Secretaría de Medio Ambiente y Recursos Naturales, ubicadas en avenida Fray Antonio Alcalde, número 500, octavo piso, colonia Centro Barranquitas, código postal 44280, Guadalajara, Jalisco, y en avenida Allende, número 110 oriente, segundo piso, colonia Centro, código postal 63000, Tepic, estado de Nayarit.

Polígono general**Superficie 225,398-27-63.32 hectáreas**

Est-PV	Rumbo	Distancia (metros)	Vértice No.-	Coordenadas UTM	
				X	Y
			1	510,721.224477	2,337,764.327840
1 - 2	08°01'50"SW	48.48	2	510,714.452200	2,337,716.326990
2 - 3	08°01'47"SW	8.66	3	510,713.241798	2,337,707.747130
3 - 4	08°01'46"SW	11.00	4	510,711.705730	2,337,696.858380
4 - 5	08°01'51"SW	5.21	5	510,710.977713	2,337,691.698550
5 - 6	08°01'50"SW	55.68	6	510,703.198449	2,337,636.561370
6 - 7	50°30'59"SE	56.17	7	510,746.549274	2,337,600.846750
7 - 8	50°30'19"SE	2.74	8	510,748.666483	2,337,599.101800
8 - 9	50°31'02"SE	7.01	9	510,754.073590	2,337,594.647270
9 - 10	50°31'00"SE	7.46	10	510,759.831304	2,337,589.903820
10 - 11	50°30'58"SE	126.47	11	510,857.438930	2,337,509.489060
11 - 12	51°44'02"SE	18.09	12	510,871.646056	2,337,498.282670
12 - 13	57°42'56"SE	755.25	13	511,510.144116	2,337,094.885990
13 - 14	42°17'47"SE	15.83	14	511,520.794897	2,337,083.179560
14 - 15	50°44'29"SE	491.14	15	511,901.083496	2,336,772.376200
15 - 16	26°19'24"SE	221.20	16	511,999.173715	2,336,574.109420
16 - 17	62°17'07"SE	516.23	17	512,456.181768	2,336,334.025190
17 - 18	64°23'22"SE	280.09	18	512,708.752478	2,336,212.956950
18 - 19	64°23'19"SE	26.26	19	512,732.430181	2,336,201.606830
19 - 20	63°59'03"SE	307.11	20	513,008.424444	2,336,066.901770
20 - 21	74°47'37"SE	121.32	21	513,125.494541	2,336,035.080630
21 - 22	74°47'37"SE	129.37	22	513,250.333412	2,336,001.147990
22 - 23	77°39'04"SE	9.27	23	513,259.386263	2,335,999.166070
23 - 24	64°50'16"SE	363.70	24	513,588.573582	2,335,844.528950
24 - 25	80°44'34"SE	112.37	25	513,699.480249	2,335,826.452770
25 - 26	78°39'05"SE	9.06	26	513,708.362202	2,335,824.670150
26 - 27	84°24'38"SE	28.82	27	513,737.041279	2,335,821.863600
27 - 28	77°16'09"NE	13.79	28	513,750.494291	2,335,824.902940
28 - 29	83°06'21"SE	141.42	29	513,890.891520	2,335,807.928050
29 - 30	76°08'35"SE	56.64	30	513,945.887219	2,335,794.362000
30 - 31	80°48'17"SE	97.34	31	514,041.976496	2,335,778.807360
31 - 32	65°38'02"SE	39.06	32	514,077.557823	2,335,762.692480
32 - 33	42°04'30"SE	87.77	33	514,136.371851	2,335,697.545180
33 - 34	54°43'58"SE	40.26	34	514,169.241087	2,335,674.300760
34 - 35	41°35'11"SE	70.52	35	514,216.046135	2,335,621.557870
35 - 36	37°52'18"SE	52.80	36	514,248.460635	2,335,579.877130
36 - 37	60°47'33"SE	68.36	37	514,308.128090	2,335,546.520000
37 - 38	54°26'26"SE	118.81	38	514,404.780742	2,335,477.426960
38 - 39	85°26'41"SE	369.53	39	514,773.145170	2,335,448.078610
39 - 40	78°29'44"SE	1005.97	40	515,758.901782	2,335,247.445140
40 - 41	24°56'23"SE	60.69	41	515,784.492530	2,335,192.415180
41 - 42	22°34'10"SE	40.74	42	515,800.128781	2,335,154.795280
42 - 43	15°16'21"SW	21.35	43	515,794.504976	2,335,134.199410
43 - 44	18°28'50"SW	22.83	44	515,787.267065	2,335,112.543450
44 - 45	46°17'15"SW	163.49	45	515,669.096453	2,334,999.567950
45 - 46	35°18'41"SW	18.53	46	515,658.383938	2,334,984.444620

Est-PV	Rumbo	Distancia (metros)	Vértice No.-	Coordenadas UTM	
				X	Y
46 - 47	18°46'50"SE	25.61	47	515,666.628594	2,334,960.199210
47 - 48	62°55'32"SE	126.85	48	515,779.577313	2,334,902.464070
48 - 49	14°46'28"SW	138.22	49	515,744.329699	2,334,768.817780
49 - 50	39°15'13"SW	68.55	50	515,700.952800	2,334,715.734140
50 - 51	20°29'20"SW	74.12	51	515,675.008171	2,334,646.301160
51 - 52	65°37'34"SE	107.91	52	515,773.301842	2,334,601.767230
52 - 53	20°13'52"SE	70.81	53	515,797.790228	2,334,535.321650
53 - 54	15°01'00"SW	11.59	54	515,794.786154	2,334,524.123330
54 - 55	12°57'34"SW	218.95	55	515,745.684272	2,334,310.751070
55 - 56	42°49'48"SW	25.56	56	515,728.305710	2,334,292.003790
56 - 57	42°49'29"SW	14.41	57	515,718.509865	2,334,281.434480
57 - 58	42°49'43"SW	81.57	58	515,663.060846	2,334,221.615300
58 - 59	63°10'14"SE	72.23	59	515,727.517764	2,334,189.014460
59 - 60	63°10'18"SE	61.20	60	515,782.127292	2,334,161.395330
60 - 61	42°24'46"NE	83.70	61	515,838.583705	2,334,223.194990
61 - 62	80°03'52"NE	69.22	62	515,906.767761	2,334,235.138370
62 - 63	67°40'41"SE	49.26	63	515,952.337047	2,334,216.428830
63 - 64	57°27'54"SE	63.64	64	516,005.992327	2,334,182.200890
64 - 65	22°02'57"SW	65.97	65	515,981.225119	2,334,121.051880
65 - 66	24°21'13"SW	147.58	66	515,920.369912	2,333,986.608150
66 - 67	28°14'24"SE	72.53	67	515,954.688110	2,333,922.712350
67 - 68	28°14'24"SE	139.46	68	516,020.677287	2,333,799.849490
68 - 69	28°14'23"SE	139.52	69	516,086.691257	2,333,676.938680
69 - 70	04°43'45"SW	158.48	70	516,073.625081	2,333,518.998950
70 - 71	85°32'44"NE	70.84	71	516,144.250011	2,333,524.500560
71 - 72	79°12'08"NE	17.34	72	516,161.281203	2,333,527.748700
72 - 73	71°02'36"SE	40.01	73	516,199.125109	2,333,514.750050
73 - 74	42°35'13"SE	28.86	74	516,218.655872	2,333,493.500820
74 - 75	05°03'05"SE	84.83	75	516,226.125593	2,333,408.999000
75 - 76	37°09'10"SE	70.89	76	516,268.937593	2,333,352.500050
76 - 77	49°01'14"SE	25.54	77	516,288.220000	2,333,335.750360
77 - 78	12°42'44"SW	165.30	78	516,251.844328	2,333,174.499500
78 - 79	07°49'24"SW	147.62	79	516,231.750022	2,333,028.250770
79 - 80	16°47'05"SW	79.64	80	516,208.750559	2,332,951.999890
80 - 81	07°49'46"SE	194.87	81	516,235.296937	2,332,758.949350
81 - 82	67°14'51"NW	101.83	82	516,141.391539	2,332,798.331520
82 - 83	68°51'24"SW	97.72	83	516,050.246735	2,332,763.082730
83 - 84	03°44'20"SW	70.46	84	516,045.651743	2,332,692.770310
84 - 85	77°44'07"SE	82.60	85	516,126.364967	2,332,675.224250
85 - 86	64°51'20"SE	58.60	86	516,179.408634	2,332,650.326670
86 - 87	02°45'38"SE	73.19	87	516,182.933970	2,332,577.219360
87 - 88	24°27'57"SW	30.67	88	516,170.231006	2,332,549.301180
88 - 89	59°15'52"SE	59.64	89	516,221.494541	2,332,518.820320
89 - 90	03°18'13"SE	105.01	90	516,227.546452	2,332,413.979850
90 - 91	24°28'33"SE	154.26	91	516,291.458804	2,332,273.581140
91 - 92	04°27'03"SE	45.58	92	516,294.995822	2,332,228.141040
92 - 93	38°12'52"SW	48.45	93	516,265.026726	2,332,190.076870
93 - 94	39°30'13"SE	159.94	94	516,366.768965	2,332,066.670380
94 - 95	78°53'01"NE	67.01	95	516,432.518268	2,332,079.589130

Est-PV	Rumbo	Distancia (metros)	Vértice No.-	Coordenadas UTM	
				X	Y
95 - 96	20°17'53"SE	195.17	96	516,500.222490	2,331,896.542090
96 - 97	35°02'51"SE	122.82	97	516,570.751551	2,331,795.993690
97 - 98	22°24'38"SW	96.64	98	516,533.909831	2,331,706.656600
98 - 99	38°23'04"SE	45.35	99	516,562.071268	2,331,671.106000
99 - 100	84°20'09"SE	126.52	100	516,687.973191	2,331,658.619080
100 - 101	61°51'13"NE	133.90	101	516,806.034635	2,331,721.780620
101 - 102	75°08'59"NE	113.72	102	516,915.959368	2,331,750.927130
102 - 103	55°13'57"NE	146.82	103	517,036.566161	2,331,834.648980
103 - 104	60°21'52"SE	232.71	104	517,238.834405	2,331,719.579010
104 - 105	12°30'21"SE	98.29	105	517,260.119080	2,331,623.617290
105 - 106	07°05'06"SE	98.49	106	517,272.266578	2,331,525.883630
106 - 107	79°10'47"SE	85.39	107	517,356.137414	2,331,509.854050
107 - 108	56°55'41"NE	110.67	108	517,448.876976	2,331,570.245430
108 - 109	41°04'20"NE	74.97	109	517,498.135110	2,331,626.766260
109 - 110	36°53'10"NW	145.15	110	517,411.009220	2,331,742.865080
110 - 111	63°46'52"NE	61.76	111	517,466.410799	2,331,770.148680
111 - 112	86°19'29"SE	62.18	112	517,528.466117	2,331,766.162650
112 - 113	15°59'05"SE	54.74	113	517,543.539801	2,331,713.542290
113 - 114	58°53'04"SE	404.59	114	517,889.920094	2,331,504.464360
114 - 115	27°14'10"SE	32.87	115	517,904.962961	2,331,475.239440
115 - 116	31°26'02"SW	59.36	116	517,874.005895	2,331,424.591420
116 - 117	81°38'57"SW	300.40	117	517,576.788406	2,331,380.963350
117 - 118	50°27'35"SW	82.02	118	517,513.536132	2,331,328.747550
118 - 119	12°11'34"SE	191.43	119	517,553.966957	2,331,141.637260
119 - 120	70°25'57"SE	201.97	120	517,744.273478	2,331,073.994030
120 - 121	41°43'27"SE	83.04	121	517,799.538925	2,331,012.018530
121 - 122	75°35'35"SW	288.71	122	517,519.906103	2,330,940.185790
122 - 123	07°10'57"SW	54.35	123	517,513.111299	2,330,886.267100
123 - 124	23°58'27"SE	46.45	124	517,531.985666	2,330,843.823110
124 - 125	69°31'14"SE	206.41	125	517,725.349856	2,330,771.606430
125 - 126	36°43'43"SE	214.27	126	517,853.491822	2,330,599.871280
126 - 127	69°41'36"SE	236.56	127	518,075.350257	2,330,517.774350
127 - 128	85°32'14"NE	176.24	128	518,251.053470	2,330,531.487590
128 - 129	11°35'06"SE	86.68	129	518,268.460610	2,330,446.575270
129 - 130	45°34'33"SE	82.36	130	518,327.279467	2,330,388.927230
130 - 131	08°03'33"SE	42.11	131	518,333.183585	2,330,347.230950
131 - 132	51°36'10"SW	80.38	132	518,270.185161	2,330,297.304050
132 - 133	03°44'49"SW	205.93	133	518,256.726837	2,330,091.810880
133 - 134	15°29'18"SE	41.15	134	518,267.715840	2,330,052.154850
134 - 135	60°41'02"SE	66.84	135	518,325.994113	2,330,019.429220
135 - 136	69°03'40"NE	167.09	136	518,482.053793	2,330,079.143550
136 - 137	49°45'43"SE	33.02	137	518,507.258099	2,330,057.815610
137 - 138	27°13'15"SW	186.87	138	518,421.780909	2,329,891.644630
138 - 139	10°15'10"SE	30.23	139	518,427.161228	2,329,861.899620
139 - 140	53°31'55"SE	35.45	140	518,455.669545	2,329,840.829250
140 - 141	60°08'55"SE	49.89	141	518,498.938960	2,329,815.997160
141 - 142	82°02'56"SE	56.75	142	518,555.139983	2,329,808.147690
142 - 143	63°02'45"SE	96.65	143	518,641.286769	2,329,764.340800
143 - 144	74°52'19"SE	70.17	144	518,709.023574	2,329,746.028610

Est-PV	Rumbo	Distancia (metros)	Vértice No.-	Coordenadas UTM	
				X	Y
144 - 145	33°34'47"SE	83.97	145	518,755.465947	2,329,676.073880
145 - 146	61°04'46"SE	234.66	146	518,960.865729	2,329,562.591800
146 - 147	65°56'33"NE	23.11	147	518,981.968466	2,329,572.012650
147 - 148	31°46'08"SW	153.31	148	518,901.251871	2,329,441.672820
148 - 149	02°35'30"SE	152.26	149	518,908.136868	2,329,289.566070
149 - 150	71°31'01"SE	76.30	150	518,980.499178	2,329,265.378020
150 - 151	82°14'22"SE	68.44	151	519,048.310256	2,329,256.136690
151 - 152	86°50'45"SE	169.09	152	519,217.139717	2,329,246.833260
152 - 153	06°32'40"SW	145.82	153	519,200.519495	2,329,101.959550
153 - 154	86°54'56"NE	181.09	154	519,381.351672	2,329,111.703170
154 - 155	24°56'25"NE	181.95	155	519,458.076068	2,329,276.687430
155 - 156	46°19'39"SE	100.71	156	519,530.916112	2,329,207.146860
156 - 157	73°13'54"SE	173.74	157	519,697.271661	2,329,157.022250
157 - 158	27°20'05"SW	15.45	158	519,690.177873	2,329,143.298780
158 - 159	68°06'54"SW	140.07	159	519,560.201639	2,329,091.088620
159 - 160	00°00'15"SE	22.16	160	519,560.203288	2,329,068.930360
160 - 161	19°03'59"SW	102.83	161	519,526.613913	2,328,971.745800
161 - 162	61°49'54"SE	100.52	162	519,615.226062	2,328,924.295760
162 - 163	17°14'58"SE	329.99	163	519,713.080021	2,328,609.144190
163 - 164	55°23'16"SE	120.20	164	519,812.008740	2,328,540.867220
164 - 165	12°45'48"SE	131.24	165	519,841.003755	2,328,412.868570
165 - 166	22°12'01"SW	72.16	166	519,813.738148	2,328,346.057230
166 - 167	53°34'18"SW	93.76	167	519,738.296032	2,328,290.379140
167 - 168	06°26'31"SE	68.18	168	519,745.945344	2,328,222.634420
168 - 169	89°53'16"NE	154.90	169	519,900.847359	2,328,222.937660
169 - 170	46°48'06"SE	55.80	170	519,941.522342	2,328,184.743690
170 - 171	34°55'52"SE	97.88	171	519,997.569338	2,328,104.495360
171 - 172	81°14'56"SE	84.31	172	520,080.898388	2,328,091.668190
172 - 173	27°04'15"SE	49.26	173	520,103.314306	2,328,047.808770
173 - 174	13°55'12"SW	123.78	174	520,073.537412	2,327,927.666290
174 - 175	09°45'27"SE	92.87	175	520,089.276723	2,327,836.142990
175 - 176	16°34'42"SE	80.49	176	520,112.243858	2,327,758.995670
176 - 177	73°12'08"SE	115.67	177	520,222.976851	2,327,725.568200
177 - 178	33°38'49"SE	158.24	178	520,310.655003	2,327,593.837300
178 - 179	12°13'26"SE	92.36	179	520,330.210645	2,327,503.571600
179 - 180	46°11'00"SE	63.45	180	520,375.994461	2,327,459.641000
180 - 181	46°11'00"SE	111.79	181	520,456.654289	2,327,382.246060
181 - 182	18°01'33"SE	219.44	182	520,524.559246	2,327,173.578760
182 - 183	34°53'39"SE	208.50	183	520,643.832373	2,327,002.568700
183 - 184	77°55'06"SE	274.50	184	520,912.254883	2,326,945.114340
184 - 185	33°34'24"SE	236.52	185	521,043.050204	2,326,748.053750
185 - 186	58°43'57"SE	332.07	186	521,326.889703	2,326,575.698130
186 - 187	00°33'24"SW	112.32	187	521,325.798263	2,326,463.384340
187 - 188	27°30'30"SE	181.63	188	521,409.688640	2,326,302.290390
188 - 189	08°42'05"SE	206.00	189	521,440.854605	2,326,098.657940
189 - 190	83°42'21"SE	195.25	190	521,634.929978	2,326,077.252600
190 - 191	03°44'25"SE	410.07	191	521,661.681093	2,325,668.060200
191 - 192	88°00'45"SE	216.10	192	521,877.650820	2,325,660.566560
192 - 193	00°26'50"SE	118.17	193	521,878.573620	2,325,542.402810

Est-PV	Rumbo	Distancia (metros)	Vértice No.-	Coordenadas UTM	
				X	Y
193 - 194	72°38'52"SW	140.96	194	521,744.027520	2,325,500.362410
194 - 195	49°06'17"SW	78.52	195	521,684.670217	2,325,448.954550
195 - 196	02°32'16"SE	139.91	196	521,690.865966	2,325,309.177650
196 - 197	27°35'59"SW	157.75	197	521,617.780666	2,325,169.378020
197 - 198	05°11'28"SW	200.24	198	521,599.663074	2,324,969.956910
198 - 199	37°56'38"SW	488.66	199	521,299.193697	2,324,584.597240
199 - 200	86°27'20"SW	180.54	200	521,118.998865	2,324,573.436610
200 - 201	36°13'51"SW	151.51	201	521,029.448658	2,324,451.220710
201 - 202	11°02'42"SW	131.97	202	521,004.165991	2,324,321.698860
202 - 203	06°33'56"SE	73.69	203	521,012.591761	2,324,248.492370
203 - 204	33°06'30"SE	195.44	204	521,119.343670	2,324,084.787640
204 - 205	71°35'20"SW	351.72	205	520,785.629686	2,323,973.705020
205 - 206	30°50'02"SE	84.14	206	520,828.755920	2,323,901.458030
206 - 207	61°46'16"SE	303.47	207	521,096.130574	2,323,757.919910
207 - 208	82°13'33"SE	0.00	208	521,096.133797	2,323,757.919470
208 - 209	78°24'57"SE	164.02	209	521,256.816683	2,323,724.982540
209 - 210	67°07'42"NE	119.64	210	521,367.051974	2,323,771.482950
210 - 211	51°51'13"NE	15.22	211	521,379.022603	2,323,780.884780
211 - 212	51°51'13"NE	51.95	212	521,419.880963	2,323,812.975230
212 - 213	72°16'12"NE	67.00	213	521,483.694258	2,323,833.377280
213 - 214	83°39'29"SE	46.61	214	521,530.020659	2,323,828.228470
214 - 215	83°39'29"SE	72.45	215	521,602.027291	2,323,820.225690
215 - 216	82°35'02"SE	36.14	216	521,637.861633	2,323,815.561530
216 - 217	82°35'03"SE	74.82	217	521,712.060025	2,323,805.904090
217 - 218	82°34'08"SE	4.91	218	521,716.924315	2,323,805.269660
218 - 219	77°30'44"NE	4.53	219	521,721.349195	2,323,806.249620
219 - 220	77°30'44"NE	83.97	220	521,803.333931	2,323,824.406550
220 - 221	63°57'25"NE	100.08	221	521,893.254345	2,323,868.347340
221 - 222	50°29'37"NE	83.84	222	521,957.944293	2,323,921.685330
222 - 223	50°29'38"NE	64.38	223	522,007.620953	2,323,962.644160
223 - 224	32°24'32"NE	235.25	224	522,133.704112	2,324,161.249830
224 - 225	43°50'22"NE	81.16	225	522,189.920043	2,324,219.790240
225 - 226	43°50'22"NE	97.95	226	522,257.763698	2,324,290.439140
226 - 227	60°19'17"NE	146.18	227	522,384.771286	2,324,362.820100
227 - 228	68°21'29"NE	109.35	228	522,486.414474	2,324,403.149530
228 - 229	68°24'30"NE	0.00	229	522,486.417961	2,324,403.150910
229 - 230	07°35'58"NE	47.89	230	522,492.751814	2,324,450.623130
230 - 231	07°37'45"NE	0.08	231	522,492.762944	2,324,450.706220
231 - 232	07°35'59"NE	22.67	232	522,495.761667	2,324,473.181420
232 - 233	01°41'07"NE	84.51	233	522,498.247100	2,324,557.652180
233 - 234	04°33'39"NW	69.72	234	522,492.702672	2,324,627.154440
234 - 235	06°46'01"NW	11.80	235	522,491.312657	2,324,638.868670
235 - 236	06°46'02"NW	44.43	236	522,486.077321	2,324,682.986970
236 - 237	31°18'24"NE	40.39	237	522,507.065952	2,324,717.497840
237 - 238	31°18'24"NE	13.00	238	522,513.822704	2,324,728.607820
238 - 239	77°50'24"NE	93.24	239	522,604.971743	2,324,748.248160
239 - 240	50°36'58"SE	113.31	240	522,692.548541	2,324,676.353100
240 - 241	50°21'50"SE	133.61	241	522,795.441555	2,324,591.123720
241 - 242	56°42'33"SE	0.00	242	522,795.444814	2,324,591.121580

Est-PV	Rumbo	Distancia (metros)	Vértice No.-	Coordenadas UTM	
				X	Y
242 - 243	57°07'28"SE	153.62	243	522,924.464599	2,324,507.733870
243 - 244	28°20'47"SE	71.30	244	522,958.315862	2,324,444.987600
244 - 245	28°20'52"SE	51.42	245	522,982.729657	2,324,399.736940
245 - 246	24°24'35"SE	96.52	246	523,022.616110	2,324,311.847670
246 - 247	24°24'34"SE	59.41	247	523,047.168301	2,324,257.747030
247 - 248	23°59'32"SE	0.01	248	523,047.170513	2,324,257.742060
248 - 249	12°09'22"SE	108.91	249	523,070.104241	2,324,151.274860
249 - 250	21°03'46"SE	52.24	250	523,088.880300	2,324,102.521410
250 - 251	87°57'28"NE	91.54	251	523,180.361567	2,324,105.783120
251 - 252	83°59'36"NE	40.01	252	523,220.153859	2,324,109.969960
252 - 253	83°59'37"NE	73.79	253	523,293.534785	2,324,117.690860
253 - 254	80°27'39"SE	80.65	254	523,373.069128	2,324,104.325770
254 - 255	32°40'41"SE	107.23	255	523,430.965329	2,324,014.067610
255 - 256	25°26'25"SE	87.55	256	523,468.574829	2,323,935.006650
256 - 257	00°04'05"SE	69.62	257	523,468.657718	2,323,865.387350
257 - 258	06°02'35"SW	186.94	258	523,448.977181	2,323,679.489600
258 - 259	18°38'12"SE	203.00	259	523,513.848375	2,323,487.136340
259 - 260	15°03'14"SE	84.66	260	523,535.837151	2,323,405.381550
260 - 261	15°03'14"SE	84.66	261	523,557.826011	2,323,323.626200
261 - 262	24°24'32"SE	102.91	262	523,600.354910	2,323,229.911520
262 - 263	23°31'41"SE	0.00	263	523,600.356386	2,323,229.908130
263 - 264	41°06'13"SE	100.99	264	523,666.752074	2,323,153.807150
264 - 265	57°03'39"SE	68.63	265	523,724.351967	2,323,116.488300
265 - 266	74°15'32"NE	158.10	266	523,876.520831	2,323,159.378760
266 - 267	76°17'39"NE	73.37	267	523,947.797597	2,323,176.761590
267 - 268	76°17'38"NE	37.72	268	523,984.442645	2,323,185.698700
268 - 269	50°39'14"NE	136.38	269	524,089.909504	2,323,272.163630
269 - 270	62°49'49"NE	109.91	270	524,187.694230	2,323,322.352400
270 - 271	60°39'19"NE	38.27	271	524,221.049930	2,323,341.104880
271 - 272	74°00'10"SE	0.00	272	524,221.052860	2,323,341.104040
272 - 273	73°47'17"SE	6.05	273	524,226.864013	2,323,339.414440
273 - 274	73°47'14"SE	58.35	274	524,282.892359	2,323,323.123440
274 - 275	46°49'05"SE	57.94	275	524,325.140479	2,323,283.474940
275 - 276	46°49'06"SE	22.96	276	524,341.886054	2,323,267.759960
276 - 277	71°33'51"SE	129.87	277	524,465.088850	2,323,226.690510
277 - 278	71°33'51"SE	86.61	278	524,547.258696	2,323,199.299550
278 - 279	68°45'54"SE	77.25	279	524,619.262971	2,323,171.320690
279 - 280	68°45'55"SE	58.58	280	524,673.866667	2,323,150.103290
280 - 281	66°25'39"NE	14.55	281	524,687.205576	2,323,155.923260
281 - 282	66°25'41"NE	53.56	282	524,736.294517	2,323,177.341050
282 - 283	64°57'32"NE	0.00	283	524,736.297899	2,323,177.342630
283 - 284	66°25'46"NE	25.20	284	524,759.392018	2,323,187.417980
284 - 285	20°04'49"NE	24.45	285	524,767.786348	2,323,210.380830
285 - 286	20°04'50"NE	73.97	286	524,793.183583	2,323,279.854770
286 - 287	20°04'50"NE	36.34	287	524,805.660867	2,323,313.986120
287 - 288	14°36'53"NE	118.61	288	524,835.588311	2,323,428.756590
288 - 289	53°24'22"NE	63.59	289	524,886.640674	2,323,466.662910
289 - 290	53°24'23"NE	30.38	290	524,911.034708	2,323,484.775250
290 - 291	81°21'49"NE	158.94	291	525,068.172610	2,323,508.641790

Est-PV	Rumbo	Distancia (metros)	Vértice No.-	Coordenadas UTM	
				X	Y
291 - 292	83°37'22"NE	114.08	292	525,181.549220	2,323,521.313100
292 - 293	83°38'40"NE	0.28	293	525,181.830685	2,323,521.344450
293 - 294	83°37'22"NE	97.12	294	525,278.353181	2,323,532.132190
294 - 295	88°13'56"NE	145.83	295	525,424.109246	2,323,536.630050
295 - 296	75°34'59"SE	142.22	296	525,561.848969	2,323,501.221170
296 - 297	80°54'41"NE	160.60	297	525,720.429153	2,323,526.588980
297 - 298	65°51'55"SE	58.75	298	525,774.044424	2,323,502.566720
298 - 299	65°51'55"SE	65.09	299	525,833.446467	2,323,475.951880
299 - 300	32°38'37"SE	100.30	300	525,887.548739	2,323,391.496570
300 - 301	13°17'42"SE	105.34	301	525,911.773973	2,323,288.977400
301 - 302	10°04'57"SE	0.00	302	525,911.774542	2,323,288.974200
302 - 303	09°54'15"SE	8.48	303	525,913.233728	2,323,280.617120
303 - 304	09°54'15"SE	73.40	304	525,925.857754	2,323,208.315820
304 - 305	58°30'01"SE	76.26	305	525,990.881529	2,323,168.469650
305 - 306	77°18'37"SE	141.09	306	526,128.530230	2,323,137.475730
306 - 307	82°43'29"SE	75.62	307	526,203.544160	2,323,127.899400
307 - 308	82°43'29"SE	64.35	308	526,267.380667	2,323,119.749860
308 - 309	72°13'11"SE	108.92	309	526,371.093459	2,323,086.490960
309 - 310	63°27'31"NE	103.64	310	526,463.812624	2,323,132.802680
310 - 311	63°25'54"NE	3.83	311	526,467.236088	2,323,134.514640
311 - 312	43°02'06"SE	31.73	312	526,488.888129	2,323,111.324230
312 - 313	09°52'03"SE	45.48	313	526,496.681806	2,323,066.519110
313 - 314	09°52'04"SE	28.76	314	526,501.609791	2,323,038.189060
314 - 315	10°23'06"SE	85.68	315	526,517.054482	2,322,953.914370
315 - 316	63°18'53"SE	143.66	316	526,645.414864	2,322,889.397820
316 - 317	71°20'02"SE	0.00	317	526,645.418505	2,322,889.396590
317 - 318	73°54'20"SE	33.95	318	526,678.036597	2,322,879.985440
318 - 319	73°54'18"SE	45.59	319	526,721.838587	2,322,867.346910
319 - 320	78°52'30"SE	39.77	320	526,760.865513	2,322,859.672450
320 - 321	78°52'29"SE	82.26	321	526,841.581232	2,322,843.799810
321 - 322	78°52'28"SE	34.62	322	526,875.549631	2,322,837.119860
322 - 323	86°49'27"NE	16.79	323	526,892.314524	2,322,838.050000
323 - 324	83°23'19"NE	0.00	324	526,892.317630	2,322,838.050360
324 - 325	86°49'26"NE	207.33	325	527,099.326179	2,322,849.536780
325 - 326	67°09'51"NE	94.37	326	527,186.296295	2,322,886.159250
326 - 327	67°10'27"NE	0.69	327	527,186.928026	2,322,886.425140
327 - 328	67°09'51"NE	37.20	328	527,221.212352	2,322,900.862180
328 - 329	66°21'16"NE	117.21	329	527,328.581268	2,322,947.872120
329 - 330	70°23'40"NE	114.17	330	527,436.130367	2,322,986.179950
330 - 331	65°47'39"NE	117.69	331	527,543.473220	2,323,034.434600
331 - 332	76°43'18"NE	82.61	332	527,623.873061	2,323,053.408100
332 - 333	43°44'03"NE	104.51	333	527,696.124244	2,323,128.924100
333 - 334	34°47'47"NE	26.85	334	527,711.446373	2,323,150.972560
334 - 335	34°47'46"NE	69.20	335	527,750.933884	2,323,207.795460
335 - 336	37°48'59"NE	78.17	336	527,798.865007	2,323,269.550910
336 - 337	47°21'47"NE	67.77	337	527,848.724087	2,323,315.457960
337 - 338	00°05'09"NW	64.69	338	527,848.627007	2,323,380.146890
338 - 339	04°00'23"NW	75.96	339	527,843.319418	2,323,455.923310
339 - 340	23°22'17"NE	47.79	340	527,862.278623	2,323,499.794960

Est-PV	Rumbo	Distancia (metros)	Vértice No.-	Coordenadas UTM	
				X	Y
340 - 341	23°22'16"NE	7.44	341	527,865.228583	2,323,506.621290
341 - 342	23°22'28"NE	7.68	342	527,868.273985	2,323,513.667330
342 - 343	51°16'32"NE	22.28	343	527,885.658360	2,323,527.607000
343 - 344	51°16'29"NE	25.90	344	527,905.865133	2,323,543.810160
344 - 345	51°16'27"NE	13.06	345	527,916.051960	2,323,551.978830
345 - 346	88°48'40"NE	56.02	346	527,972.062583	2,323,553.141150
346 - 347	77°57'30"SE	21.90	347	527,993.484363	2,323,548.571570
347 - 348	77°57'32"SE	21.58	348	528,014.594119	2,323,544.068740
348 - 349	74°12'53"SE	46.86	349	528,059.687446	2,323,531.321130
349 - 350	54°23'26"SE	20.44	350	528,076.302773	2,323,519.421630
350 - 351	54°23'27"SE	51.91	351	528,118.508667	2,323,489.195160
351 - 352	60°44'48"SE	113.31	352	528,217.371983	2,323,433.821620
352 - 353	63°12'34"SE	0.00	353	528,217.375231	2,323,433.819980
353 - 354	03°51'09"SE	73.85	354	528,222.337163	2,323,360.140350
354 - 355	03°51'09"SE	33.24	355	528,224.570458	2,323,326.978390
355 - 356	07°34'04"SW	114.52	356	528,209.488753	2,323,213.459870
356 - 357	11°38'54"SE	90.18	357	528,227.695539	2,323,125.141910
357 - 358	01°25'22"SW	15.95	358	528,227.299479	2,323,109.197430
358 - 359	01°25'22"SW	32.74	359	528,226.486522	2,323,076.467520
359 - 360	12°12'09"SE	54.46	360	528,237.996931	2,323,023.241830
360 - 361	12°12'56"SE	0.21	361	528,238.041024	2,323,023.038160
361 - 362	12°12'09"SE	26.42	362	528,243.626384	2,322,997.210750
362 - 363	71°52'08"SE	150.11	363	528,386.279704	2,322,950.499360
363 - 364	63°26'06"SE	84.53	364	528,461.885487	2,322,912.696570
364 - 365	44°56'03"SE	75.64	365	528,515.310889	2,322,859.148640
365 - 366	23°29'38"SE	78.96	366	528,546.788739	2,322,786.733480
366 - 367	11°25'56"SE	30.01	367	528,552.737464	2,322,757.316630
367 - 368	11°25'56"SE	57.61	368	528,564.155972	2,322,700.851370
368 - 369	18°00'34"SW	38.88	369	528,552.136119	2,322,663.878940
369 - 370	18°00'34"SW	48.62	370	528,537.103330	2,322,617.638930
370 - 371	49°29'47"SW	47.83	371	528,500.737433	2,322,586.575590
371 - 372	88°13'40"NW	69.62	372	528,431.147084	2,322,588.728450
372 - 373	52°12'12"SW	58.24	373	528,385.126580	2,322,553.035830
373 - 374	13°58'53"SW	59.56	374	528,370.736748	2,322,495.241780
374 - 375	03°27'35"SE	102.80	375	528,376.940714	2,322,392.629910
375 - 376	02°51'44"SE	0.00	376	528,376.940885	2,322,392.626490
376 - 377	57°02'05"SE	87.17	377	528,450.080595	2,322,345.192500
377 - 378	57°01'00"SE	0.38	378	528,450.401371	2,322,344.984320
378 - 379	57°02'05"SE	68.03	379	528,507.474995	2,322,307.969620
379 - 380	33°41'03"SE	93.04	380	528,559.073768	2,322,230.554190
380 - 381	02°49'40"SE	24.78	381	528,560.296284	2,322,205.806220
381 - 382	02°49'40"SE	100.11	382	528,565.235103	2,322,105.823040
382 - 383	13°05'35"SW	71.81	383	528,548.966900	2,322,035.876750
383 - 384	13°05'35"SW	91.24	384	528,528.298568	2,321,947.011220
384 - 385	43°04'54"SW	100.26	385	528,459.815671	2,321,873.782350
385 - 386	50°59'50"SW	76.64	386	528,400.254780	2,321,825.546280
386 - 387	30°29'31"SW	73.04	387	528,363.195002	2,321,762.611120
387 - 388	39°11'58"SW	97.48	388	528,301.587712	2,321,687.071840
388 - 389	25°24'00"SW	69.98	389	528,271.569218	2,321,623.853710

Est-PV	Rumbo	Distancia (metros)	Vértice No.-	Coordenadas UTM	
				X	Y
389 - 390	45°10'31"SE	187.34	390	528,404.447220	2,321,491.787330
390 - 391	27°46'33"SE	107.67	391	528,454.623409	2,321,396.523090
391 - 392	01°59'41"SE	170.91	392	528,460.573051	2,321,225.712520
392 - 393	27°37'57"SW	179.78	393	528,377.192114	2,321,066.439720
393 - 394	14°09'43"SW	154.75	394	528,339.329003	2,320,916.388830
394 - 395	19°47'09"SW	45.12	395	528,324.055033	2,320,873.931340
395 - 396	20°15'46"SW	0.01	396	528,324.051895	2,320,873.922840
396 - 397	19°47'09"SW	76.03	397	528,298.315927	2,320,802.383530
397 - 398	05°18'15"SW	106.59	398	528,288.462587	2,320,696.251700
398 - 399	05°43'39"SW	0.00	399	528,288.462254	2,320,696.248380
399 - 400	32°31'46"SW	121.54	400	528,223.107644	2,320,593.779460
400 - 401	56°50'01"SW	113.62	401	528,127.994520	2,320,531.618850
401 - 402	16°44'51"SW	109.53	402	528,096.431779	2,320,426.731760
402 - 403	16°49'45"SW	0.00	403	528,096.430557	2,320,426.727720
403 - 404	15°46'30"SE	124.36	404	528,130.239132	2,320,307.053400
404 - 405	71°20'00"SE	212.61	405	528,331.664119	2,320,239.006010
405 - 406	72°24'25"SE	0.01	406	528,331.675441	2,320,239.002420
406 - 407	88°13'21"NE	233.73	407	528,565.296745	2,320,246.251540
407 - 408	83°35'08"NE	205.92	408	528,769.932386	2,320,269.256950
408 - 409	84°34'46"SE	167.36	409	528,936.548689	2,320,253.447310
409 - 410	67°49'25"SE	194.23	410	529,116.409535	2,320,180.134440
410 - 411	84°46'57"SE	215.79	411	529,331.303752	2,320,160.512120
411 - 412	54°17'52"SE	253.90	412	529,537.487725	2,320,012.342600
412 - 413	55°00'24"SE	0.00	413	529,537.490782	2,320,012.340460
413 - 414	52°43'08"SE	98.48	414	529,615.846821	2,319,952.690530
414 - 415	45°10'25"SE	93.67	415	529,682.280920	2,319,886.658130
415 - 416	17°30'57"SE	102.84	416	529,713.231969	2,319,788.590060
416 - 417	02°30'28"SW	74.77	417	529,709.960139	2,319,713.889160
417 - 418	27°00'54"SW	76.47	418	529,675.223527	2,319,645.759410
418 - 419	38°30'35"SW	128.26	419	529,595.363680	2,319,545.397570
419 - 420	37°07'54"SW	116.58	420	529,524.989480	2,319,452.453710
420 - 421	21°05'09"SW	57.22	421	529,504.402910	2,319,399.063550
421 - 422	36°02'28"SE	67.46	422	529,544.095379	2,319,344.514260
422 - 423	52°58'51"SE	29.26	423	529,567.459450	2,319,326.896090
423 - 424	52°58'52"SE	71.93	424	529,624.887111	2,319,283.591670
424 - 425	70°02'36"SE	49.77	425	529,671.673099	2,319,266.603060
425 - 426	70°02'35"SE	30.30	426	529,700.157934	2,319,256.259750
426 - 427	69°41'37"SE	51.05	427	529,748.030634	2,319,238.545130
427 - 428	69°41'36"SE	42.72	428	529,788.098335	2,319,223.718390
428 - 429	68°16'31"NE	102.92	429	529,883.704196	2,319,261.812200
429 - 430	66°12'52"NE	33.68	430	529,914.523170	2,319,275.395670
430 - 431	66°12'53"NE	91.60	431	529,998.339860	2,319,312.337450
431 - 432	68°54'57"NE	97.62	432	530,089.425256	2,319,347.454990
432 - 433	80°32'28"NE	90.30	433	530,178.500339	2,319,362.294940
433 - 434	77°11'33"SE	78.48	434	530,255.029151	2,319,344.897720
434 - 435	76°59'43"SE	5.03	435	530,259.931299	2,319,343.765550
435 - 436	48°41'33"SE	20.66	436	530,275.449580	2,319,330.128830
436 - 437	48°41'22"SE	63.50	437	530,323.146587	2,319,288.210500
437 - 438	44°44'55"SE	121.03	438	530,408.353113	2,319,202.253060

Est-PV	Rumbo	Distancia (metros)	Vértice No.-	Coordenadas UTM	
				X	Y
438 - 439	25°00'44"SE	27.57	439	530,420.009060	2,319,177.270900
439 - 440	25°00'46"SE	0.50	440	530,420.222087	2,319,176.814330
440 - 441	25°00'44"SE	61.39	441	530,446.178672	2,319,121.181680
441 - 442	05°49'49"SE	13.70	442	530,447.570604	2,319,107.550300
442 - 443	05°49'45"SE	47.24	443	530,452.368686	2,319,060.553880
443 - 444	05°49'45"SE	28.41	444	530,455.253964	2,319,032.292850
444 - 445	51°04'02"SW	31.05	445	530,431.103625	2,319,012.783350
445 - 446	51°04'01"SW	73.98	446	530,373.557993	2,318,966.295430
446 - 447	51°04'02"SW	16.87	447	530,360.438658	2,318,955.697130
447 - 448	46°57'53"SW	90.86	448	530,294.022570	2,318,893.686950
448 - 449	46°57'54"SW	2.94	449	530,291.873150	2,318,891.680130
449 - 450	20°38'39"SE	86.79	450	530,322.473507	2,318,810.460440
450 - 451	40°37'02"SE	174.51	451	530,436.080751	2,318,677.994220
451 - 452	43°01'20"SE	94.69	452	530,500.687028	2,318,608.766480
452 - 453	41°55'30"SE	136.60	453	530,591.956946	2,318,507.134150
453 - 454	84°36'43"NE	33.72	454	530,625.532209	2,318,510.300750
454 - 455	84°36'45"NE	46.27	455	530,671.601342	2,318,514.645380
455 - 456	84°36'44"NE	84.28	456	530,755.513314	2,318,522.559060
456 - 457	80°34'36"NE	148.53	457	530,902.035720	2,318,546.876470
457 - 458	80°34'15"NE	19.46	458	530,921.230937	2,318,550.064240
458 - 459	67°26'10"SE	198.42	459	531,104.458136	2,318,473.930020
459 - 460	61°16'36"SE	7.92	460	531,111.399958	2,318,470.125840
460 - 461	61°16'48"SE	265.24	461	531,344.010198	2,318,342.670780
461 - 462	88°56'21"NE	86.22	462	531,430.219488	2,318,344.266780
462 - 463	34°17'24"SE	0.23	463	531,430.346574	2,318,344.080410
463 - 464	33°38'29"SE	0.00	464	531,430.348750	2,318,344.077140
464 - 465	34°19'25"SE	130.80	465	531,504.100917	2,318,236.056640
465 - 466	34°54'19"SE	0.01	466	531,504.104022	2,318,236.052190
466 - 467	51°32'15"SE	273.35	467	531,718.138420	2,318,066.030760
467 - 468	61°14'29"SE	153.46	468	531,852.668675	2,317,992.199250
468 - 469	61°14'28"SE	64.50	469	531,909.209212	2,317,961.168900
469 - 470	61°14'30"SE	15.62	470	531,922.904458	2,317,953.652910
470 - 471	61°14'28"SE	35.39	471	531,953.933462	2,317,936.623650
471 - 472	83°13'12"NE	57.74	472	532,011.266919	2,317,943.439720
472 - 473	83°13'12"NE	187.39	473	532,197.342335	2,317,965.561170
473 - 474	88°23'47"NE	63.24	474	532,260.562180	2,317,967.330760
474 - 475	88°23'48"NE	77.41	475	532,337.940207	2,317,969.496350
475 - 476	88°23'48"NE	91.09	476	532,428.989912	2,317,972.044740
476 - 477	88°42'41"NE	0.00	477	532,428.993024	2,317,972.044810
477 - 478	89°59'50"SE	15.77	478	532,444.764275	2,317,972.044070
478 - 479	89°59'51"SE	23.92	479	532,468.679455	2,317,972.043030
479 - 480	89°59'51"SE	59.15	480	532,527.833948	2,317,972.040460
480 - 481	89°59'50"SE	97.80	481	532,625.630114	2,317,972.036010
481 - 482	87°59'25"SE	130.26	482	532,755.810577	2,317,967.468390
482 - 483	87°59'28"SE	0.87	483	532,756.678716	2,317,967.437940
483 - 484	87°59'25"SE	80.56	484	532,837.188282	2,317,964.612940
484 - 485	75°16'50"SE	40.49	485	532,876.350395	2,317,954.324860
485 - 486	75°16'48"SE	105.15	486	532,978.052307	2,317,927.606410
486 - 487	60°39'31"SE	204.22	487	533,156.076264	2,317,827.535490

Est-PV	Rumbo	Distancia (metros)	Vértice No.-	Coordenadas UTM	
				X	Y
487 - 488	36°22'04"SE	156.49	488	533,248.867886	2,317,701.528960
488 - 489	27°51'22"SE	142.49	489	533,315.446417	2,317,575.551350
489 - 490	25°13'17"SE	142.77	490	533,376.284462	2,317,446.390560
490 - 491	06°12'15"SE	136.71	491	533,391.059407	2,317,310.481540
491 - 492	05°57'06"SE	143.85	492	533,405.975780	2,317,167.403440
492 - 493	11°49'14"SW	127.51	493	533,379.854876	2,317,042.595030
493 - 494	34°28'11"SW	56.11	494	533,348.099949	2,316,996.339250
494 - 495	34°28'11"SW	50.68	495	533,319.414649	2,316,954.554690
495 - 496	52°16'17"SW	92.29	496	533,246.423566	2,316,898.082530
496 - 497	73°34'28"SW	49.70	497	533,198.754143	2,316,884.029610
497 - 498	73°34'22"SW	0.32	498	533,198.447896	2,316,883.939320
498 - 499	73°34'27"SW	31.79	499	533,167.959592	2,316,874.951330
499 - 500	66°21'04"NW	32.91	500	533,137.810943	2,316,888.153550
500 - 501	73°34'34"SW	30.22	501	533,108.822020	2,316,879.608530
501 - 502	73°22'34"SW	0.01	502	533,108.816929	2,316,879.607010
502 - 503	24°31'01"SW	50.95	503	533,087.673345	2,316,833.248090
503 - 504	16°40'12"SE	0.00	504	533,087.674423	2,316,833.244490
504 - 505	17°15'58"SE	60.64	505	533,105.672351	2,316,775.339390
505 - 506	12°45'19"SE	79.30	506	533,123.181864	2,316,697.992380
506 - 507	15°26'19"SW	57.86	507	533,107.779086	2,316,642.220810
507 - 508	51°47'10"SW	53.06	508	533,066.091012	2,316,609.399220
508 - 509	51°47'10"SW	33.73	509	533,039.585791	2,316,588.531390
509 - 510	53°37'28"SW	40.41	510	533,007.051651	2,316,564.566750
510 - 511	53°37'29"SW	18.42	511	532,992.222895	2,316,553.643980
511 - 512	01°56'48"SE	26.55	512	532,993.124923	2,316,527.106040
512 - 513	01°56'49"SE	79.40	513	532,995.822765	2,316,447.749700
513 - 514	12°07'05"SE	82.01	514	533,013.038365	2,316,367.570650
514 - 515	17°53'59"SE	111.27	515	533,047.239265	2,316,261.682600
515 - 516	23°46'05"SE	0.00	516	533,047.240846	2,316,261.679010
516 - 517	23°18'58"SE	3.30	517	533,048.547045	2,316,258.648400
517 - 518	23°18'56"SE	51.02	518	533,068.738918	2,316,211.798560
518 - 519	23°18'56"SE	23.27	519	533,077.949190	2,316,190.428770
519 - 520	03°31'24"SE	110.15	520	533,084.718509	2,316,080.488890
520 - 521	35°09'21"SE	140.83	521	533,165.808191	2,315,965.349230
521 - 522	76°06'16"SE	353.94	522	533,509.388584	2,315,880.350730
522 - 523	82°01'52"SE	181.19	523	533,688.826758	2,315,855.231750
523 - 524	82°01'52"SE	30.60	524	533,719.134296	2,315,850.989230
524 - 525	83°37'30"NE	198.66	525	533,916.570100	2,315,873.047580
525 - 526	88°02'35"SE	33.22	526	533,949.775186	2,315,871.913130
526 - 527	88°02'33"SE	100.63	527	534,050.351334	2,315,868.476090
527 - 528	64°34'49"SE	0.01	528	534,050.356405	2,315,868.473680
528 - 529	63°51'29"SE	146.78	529	534,182.119317	2,315,803.804570
529 - 530	55°59'37"SE	39.62	530	534,214.965397	2,315,781.644460
530 - 531	55°59'40"SE	100.68	531	534,298.429202	2,315,725.335860
531 - 532	69°29'58"SE	38.95	532	534,334.912637	2,315,711.694930
532 - 533	69°30'28"SE	0.95	533	534,335.798226	2,315,711.363960
533 - 534	69°29'59"SE	67.90	534	534,399.400473	2,315,687.583880
534 - 535	85°51'16"NE	205.88	535	534,604.737561	2,315,702.466130
535 - 536	59°15'49"NE	40.43	536	534,639.491114	2,315,723.131100

Est-PV	Rumbo	Distancia (metros)	Vértice No.-	Coordenadas UTM	
				X	Y
536 - 537	59°15'49"NE	150.83	537	534,769.131230	2,315,800.216880
537 - 538	51°12'05"NE	167.32	538	534,899.533983	2,315,905.057410
538 - 539	63°07'26"NE	0.01	539	534,899.539350	2,315,905.060130
539 - 540	62°16'24"NE	140.75	540	535,024.126885	2,315,970.543430
540 - 541	74°30'28"NE	72.71	541	535,094.194643	2,315,989.964680
541 - 542	73°14'01"SE	24.35	542	535,117.513180	2,315,982.939430
542 - 543	73°14'34"SE	0.22	543	535,117.725400	2,315,982.875530
543 - 544	73°14'04"SE	33.73	544	535,150.025319	2,315,973.144820
544 - 545	76°50'58"NE	50.57	545	535,199.265858	2,315,984.649250
545 - 546	02°37'05"SE	59.92	546	535,202.002941	2,315,924.791480
546 - 547	04°11'13"SW	141.81	547	535,191.648918	2,315,783.360350
547 - 548	13°07'46"SW	315.29	548	535,120.029983	2,315,476.315040
548 - 549	06°15'32"SE	72.01	549	535,127.881125	2,315,404.731100
549 - 550	23°11'27"SE	117.36	550	535,174.098059	2,315,296.851740
550 - 551	36°11'18"SE	165.41	551	535,271.762287	2,315,163.354200
551 - 552	49°29'17"SE	36.25	552	535,299.323758	2,315,139.804720
552 - 553	49°29'16"SE	54.78	553	535,340.973476	2,315,104.217260
553 - 554	40°53'00"SE	57.01	554	535,378.285719	2,315,061.117830
554 - 555	40°53'02"SE	20.73	555	535,391.856732	2,315,045.442210
555 - 556	16°07'49"SE	31.07	556	535,400.487595	2,315,015.599610
556 - 557	15°48'36"SE	0.01	557	535,400.489546	2,315,015.592720
557 - 558	16°07'54"SE	22.41	558	535,406.715596	2,314,994.066730
558 - 559	16°07'53"SE	22.09	559	535,412.852739	2,314,972.848110
559 - 560	27°46'13"SE	101.61	560	535,460.195887	2,314,882.941120
560 - 561	44°36'25"SE	80.08	561	535,516.432535	2,314,825.927790
561 - 562	44°36'25"SE	42.79	562	535,546.480975	2,314,795.464470
562 - 563	63°12'59"SE	105.93	563	535,641.042329	2,314,747.732260
563 - 564	63°12'59"SE	98.21	564	535,728.714440	2,314,703.477810
564 - 565	76°40'12"SE	176.98	565	535,900.928618	2,314,662.673640
565 - 566	84°58'26"NE	193.72	566	536,093.905725	2,314,679.645040
566 - 567	66°54'03"NE	56.35	567	536,145.738494	2,314,701.752450
567 - 568	60°36'23"NE	33.65	568	536,175.055140	2,314,718.267060
568 - 569	60°36'24"NE	46.02	569	536,215.146959	2,314,740.851410
569 - 570	73°53'56"NE	100.85	570	536,312.045847	2,314,768.821400
570 - 571	84°14'48"NE	122.20	571	536,433.634797	2,314,781.071520
571 - 572	52°49'00"NE	110.42	572	536,521.609133	2,314,847.806770
572 - 573	37°41'55"NE	75.04	573	536,567.495945	2,314,907.179780
573 - 574	66°42'23"NE	77.19	574	536,638.395692	2,314,937.704480
574 - 575	29°48'22"NE	57.79	575	536,667.122034	2,314,987.850880
575 - 576	29°48'20"NE	8.45	576	536,671.322174	2,314,995.183010
576 - 577	30°13'59"NE	0.00	577	536,671.324307	2,314,995.186670
577 - 578	33°50'25"NE	53.68	578	536,701.218413	2,315,039.773830
578 - 579	33°30'47"NE	0.00	579	536,701.221042	2,315,039.777800
579 - 580	87°15'33"NE	58.93	580	536,760.083724	2,315,042.595650
580 - 581	75°45'55"SE	62.58	581	536,820.740673	2,315,027.207970
581 - 582	75°45'56"SE	11.16	582	536,831.554857	2,315,024.464660
582 - 583	62°50'21"SE	92.27	583	536,913.651015	2,314,982.344050
583 - 584	63°15'56"SE	0.00	584	536,913.654668	2,314,982.342210
584 - 585	69°02'13"SE	94.70	585	537,002.082291	2,314,948.463800

Est-PV	Rumbo	Distancia (metros)	Vértice No.-	Coordenadas UTM	
				X	Y
585 - 586	74°48'44"SE	71.87	586	537,071.446360	2,314,929.634070
586 - 587	74°48'43"SE	72.64	587	537,141.548582	2,314,910.603730
587 - 588	80°32'22"SE	57.55	588	537,198.319980	2,314,901.143710
588 - 589	80°32'22"SE	109.37	589	537,306.200337	2,314,883.167530
589 - 590	87°01'40"NE	104.00	590	537,410.061824	2,314,888.560120
590 - 591	83°10'14"NE	0.00	591	537,410.064830	2,314,888.560480
591 - 592	78°49'09"NE	112.15	592	537,520.085511	2,314,910.306900
592 - 593	80°11'45"SE	0.00	593	537,520.088636	2,314,910.306360
593 - 594	84°22'53"SE	109.59	594	537,629.153890	2,314,899.577060
594 - 595	59°20'09"SE	111.55	595	537,725.102674	2,314,842.688400
595 - 596	59°20'10"SE	45.76	596	537,764.460235	2,314,819.353150
596 - 597	48°40'24"SE	64.72	597	537,813.059894	2,314,776.617460
597 - 598	48°40'24"SE	56.09	598	537,855.179254	2,314,739.580150
598 - 599	57°05'54"SE	88.82	599	537,929.751724	2,314,691.334490
599 - 600	57°05'55"SE	78.22	600	537,995.424968	2,314,648.846620
600 - 601	27°24'52"SE	99.94	601	538,041.440107	2,314,560.129840
601 - 602	29°23'09"SE	78.05	602	538,079.736848	2,314,492.125120
602 - 603	29°23'09"SE	76.61	603	538,117.329126	2,314,425.371470
603 - 604	19°19'19"SE	93.91	604	538,148.401217	2,314,336.752730
604 - 605	41°47'29"SW	1.03	605	538,147.711843	2,314,335.981480
605 - 606	41°47'36"SW	70.06	606	538,101.021029	2,314,283.748810
606 - 607	41°59'47"SW	0.00	607	538,101.017986	2,314,283.745430
607 - 608	26°33'11"SE	2.65	608	538,102.202041	2,314,281.376100
608 - 609	26°33'08"SE	58.36	609	538,128.291004	2,314,229.169170
609 - 610	59°20'30"SE	0.00	610	538,128.294766	2,314,229.166940
610 - 611	58°01'52"SE	45.09	611	538,166.550214	2,314,205.291290
611 - 612	32°27'21"SE	151.06	612	538,247.618943	2,314,077.822250
612 - 613	44°34'32"SE	71.87	613	538,298.062588	2,314,026.626110
613 - 614	52°53'27"SE	114.72	614	538,389.549244	2,313,957.412710
614 - 615	64°38'28"SE	69.20	615	538,452.077594	2,313,927.777370
615 - 616	64°38'28"SE	73.66	616	538,518.636024	2,313,896.231950
616 - 617	10°39'17"SE	79.42	617	538,533.320866	2,313,818.177620
617 - 618	60°47'02"SE	39.83	618	538,568.082707	2,313,798.737140
618 - 619	60°31'06"SE	0.01	619	538,568.091445	2,313,798.732200
619 - 620	60°46'54"SE	66.24	620	538,625.899567	2,313,766.400210
620 - 621	86°00'51"NE	106.91	621	538,732.554960	2,313,773.831490
621 - 622	58°59'01"NE	59.04	622	538,783.154745	2,313,804.254410
622 - 623	58°59'02"NE	31.36	623	538,810.029827	2,313,820.412770
623 - 624	72°32'08"NE	8.92	624	538,818.536574	2,313,823.089120
624 - 625	72°32'13"NE	14.28	625	538,832.163082	2,313,827.375860
625 - 626	72°32'23"NE	50.40	626	538,880.236628	2,313,842.496570
626 - 627	72°32'23"NE	24.74	627	538,903.835077	2,313,849.919030
627 - 628	68°05'26"NE	49.96	628	538,950.187334	2,313,868.561310
628 - 629	68°05'26"NE	52.52	629	538,998.914172	2,313,888.158550
629 - 630	53°59'26"NE	53.17	630	539,041.920737	2,313,919.415270
630 - 631	53°59'26"NE	45.91	631	539,079.054585	2,313,946.403720
631 - 632	60°20'21"NE	30.90	632	539,105.902776	2,313,961.693300
632 - 633	60°20'22"NE	37.62	633	539,138.595520	2,313,980.310970
633 - 634	47°49'20"NE	63.10	634	539,185.353495	2,314,022.675120

Est-PV	Rumbo	Distancia (metros)	Vértice No.-	Coordenadas UTM	
				X	Y
634 - 635	71°01'29"NE	0.00	635	539,185.356287	2,314,022.676080
635 - 636	69°54'43"NE	53.72	636	539,235.811109	2,314,041.127920
636 - 637	77°41'29"SE	75.84	637	539,309.905218	2,314,024.961470
637 - 638	61°26'03"SE	91.27	638	539,390.065024	2,313,981.319010
638 - 639	61°25'35"SE	0.90	639	539,390.853503	2,313,980.889590
639 - 640	61°26'03"SE	77.53	640	539,458.947541	2,313,943.816240
640 - 641	40°05'42"SE	83.43	641	539,512.682965	2,313,879.992310
641 - 642	40°05'42"SE	155.85	642	539,613.061279	2,313,760.768830
642 - 643	80°47'18"SE	0.01	643	539,613.069542	2,313,760.767490
643 - 644	81°43'47"SE	2.80	644	539,615.841708	2,313,760.364550
644 - 645	81°43'49"SE	12.45	645	539,628.157655	2,313,758.574540
645 - 646	36°34'42"SE	9.79	646	539,633.990073	2,313,750.714990
646 - 647	16°09'27"SE	76.94	647	539,655.402309	2,313,676.810060
647 - 648	31°23'28"SE	103.36	648	539,709.239092	2,313,588.581410
648 - 649	20°38'18"SE	123.25	649	539,752.682251	2,313,473.237470
649 - 650	04°52'33"SE	90.88	650	539,760.406780	2,313,382.686650
650 - 651	00°12'24"SW	81.38	651	539,760.113028	2,313,301.303850
651 - 652	05°16'07"SW	122.92	652	539,748.825717	2,313,178.901350
652 - 653	22°22'33"SE	167.81	653	539,812.709339	2,313,023.723300
653 - 654	25°12'25"SE	224.25	654	539,908.215032	2,312,820.829200
654 - 655	06°59'27"SE	283.13	655	539,942.675830	2,312,539.802430
655 - 656	04°40'13"SW	203.56	656	539,926.101375	2,312,336.916270
656 - 657	12°16'48"SE	250.73	657	539,979.428921	2,312,091.927290
657 - 658	13°21'44"SE	261.97	658	540,039.972098	2,311,837.049350
658 - 659	46°11'35"SW	1.82	659	540,038.661572	2,311,835.792300
659 - 660	09°49'40"SE	92.26	660	540,054.410401	2,311,744.881620
660 - 661	22°40'46"SE	97.73	661	540,092.092657	2,311,654.709480
661 - 662	05°23'59"SE	113.31	662	540,102.755992	2,311,541.900670
662 - 663	00°25'39"SE	91.88	663	540,103.441527	2,311,450.026300
663 - 664	03°23'30"SW	29.83	664	540,101.676347	2,311,420.244200
664 - 665	09°37'23"SE	32.47	665	540,107.104035	2,311,388.232550
665 - 666	11°24'01"SE	25.53	666	540,112.150611	2,311,363.205150
666 - 667	11°24'01"SE	61.76	667	540,124.359141	2,311,302.660000
667 - 668	03°20'19"SE	196.80	668	540,135.820758	2,311,106.192620
668 - 669	01°19'54"SW	55.50	669	540,134.530736	2,311,050.708260
669 - 670	01°19'55"SW	112.26	670	540,131.921263	2,310,938.478880
670 - 671	19°05'22"SW	87.28	671	540,103.376360	2,310,855.998220
671 - 672	32°52'10"SW	44.37	672	540,079.295729	2,310,818.731700
672 - 673	11°36'47"SW	60.22	673	540,067.172248	2,310,759.740050
673 - 674	26°50'27"SE	85.05	674	540,105.572252	2,310,683.855590
674 - 675	54°45'13"SE	126.92	675	540,209.227393	2,310,610.609550
675 - 676	68°54'54"SE	101.97	676	540,304.372948	2,310,573.924560
676 - 677	03°55'28"SW	82.12	677	540,298.752603	2,310,492.000050
677 - 678	23°43'47"SW	205.04	678	540,216.241244	2,310,304.298760
678 - 679	52°45'12"SW	86.83	679	540,147.120747	2,310,251.745090
679 - 680	02°23'38"SE	145.82	680	540,153.211931	2,310,106.048680
680 - 681	00°35'06"SE	124.48	681	540,154.483433	2,309,981.579180
681 - 682	68°43'13"SE	96.20	682	540,244.123071	2,309,946.666930
682 - 683	58°31'14"SE	99.89	683	540,329.309576	2,309,894.506880

Est-PV	Rumbo	Distancia (metros)	Vértice No.-	Coordenadas UTM	
				X	Y
683 - 684	68°33'04"SE	138.34	684	540,458.065917	2,309,843.921450
684 - 685	81°55'06"SE	99.83	685	540,556.904705	2,309,829.887270
685 - 686	88°24'31"NE	70.79	686	540,627.667233	2,309,831.853200
686 - 687	85°25'00"SE	27.64	687	540,655.217173	2,309,829.644660
687 - 688	74°55'07"SE	65.10	688	540,718.078546	2,309,812.705290
688 - 689	51°54'19"SE	85.34	689	540,785.242523	2,309,760.052120
689 - 690	54°10'33"SE	106.24	690	540,871.383912	2,309,697.870160
690 - 691	56°09'04"SE	67.97	691	540,927.837158	2,309,660.008320
691 - 692	51°00'34"SE	60.95	692	540,975.208696	2,309,621.660900
692 - 693	44°07'00"SE	60.93	693	541,017.620929	2,309,577.920350
693 - 694	47°38'47"SE	63.22	694	541,064.342871	2,309,535.327050
694 - 695	49°43'14"SE	34.74	695	541,090.849004	2,309,512.864570
695 - 696	11°06'11"SE	52.29	696	541,100.919570	2,309,461.549930
696 - 697	20°55'18"SE	54.36	697	541,120.332269	2,309,410.770730
697 - 698	12°17'22"SE	78.38	698	541,137.014803	2,309,334.189970
698 - 699	18°36'00"SE	115.98	699	541,174.006768	2,309,224.271120
699 - 700	12°32'46"SE	59.60	700	541,186.952962	2,309,166.097490
700 - 701	09°35'10"SE	34.28	701	541,192.662264	2,309,132.292990
701 - 702	43°51'31"SE	26.07	702	541,210.723660	2,309,113.497390
702 - 703	37°41'09"SE	45.55	703	541,238.572592	2,309,077.446680
703 - 704	19°48'05"SW	64.02	704	541,216.884572	2,309,017.210860
704 - 705	30°38'15"SW	73.83	705	541,179.262216	2,308,953.689890
705 - 706	05°25'50"SW	52.79	706	541,174.265800	2,308,901.135200
706 - 707	21°32'57"SE	85.99	707	541,205.851323	2,308,821.152500
707 - 708	31°22'01"SE	58.21	708	541,236.149628	2,308,771.451690
708 - 709	48°40'55"SE	82.45	709	541,298.075232	2,308,717.014590
709 - 710	43°41'40"SE	76.89	710	541,351.193029	2,308,661.419530
710 - 711	10°39'03"SE	37.57	711	541,358.136887	2,308,624.497040
711 - 712	05°24'24"SE	50.06	712	541,362.853447	2,308,574.664610
712 - 713	19°42'16"SE	50.16	713	541,379.765820	2,308,527.442020
713 - 714	11°54'49"SE	26.81	714	541,385.300961	2,308,501.207190
714 - 715	56°18'50"SE	32.22	715	541,412.113978	2,308,483.334530
715 - 716	75°03'48"SE	51.56	716	541,461.934572	2,308,470.044310
716 - 717	61°34'28"SE	103.41	717	541,552.879353	2,308,420.818610
717 - 718	20°32'36"SE	41.38	718	541,567.398665	2,308,382.074640
718 - 719	11°05'49"SW	73.48	719	541,553.255611	2,308,309.967670
719 - 720	82°13'10"SE	60.12	720	541,612.825154	2,308,301.828380
720 - 721	55°37'06"NE	54.16	721	541,657.526625	2,308,332.414890
721 - 722	51°17'11"NE	51.24	722	541,697.508145	2,308,364.461540
722 - 723	72°43'09"NE	66.76	723	541,761.251650	2,308,384.291960
723 - 724	73°08'34"SE	75.61	724	541,833.611168	2,308,362.366570
724 - 725	45°23'13"SE	76.21	725	541,887.863588	2,308,308.842320
725 - 726	28°33'57"SE	98.90	726	541,935.154736	2,308,221.981080
726 - 727	45°20'16"SE	71.80	727	541,986.220362	2,308,171.514500
727 - 728	54°47'06"SE	81.55	728	542,052.844021	2,308,124.490610
728 - 729	46°51'43"SE	98.30	729	542,124.574407	2,308,057.277280
729 - 730	50°20'43"SE	76.69	730	542,183.618686	2,308,008.336680
730 - 731	58°15'55"SE	100.53	731	542,269.121507	2,307,955.458010
731 - 732	63°06'36"SE	92.14	732	542,351.295897	2,307,913.786780

Est-PV	Rumbo	Distancia (metros)	Vértice No.-	Coordenadas UTM	
				X	Y
732 - 733	15°49'01"SE	32.94	733	542,360.274038	2,307,882.094690
733 - 734	35°43'29"SW	41.59	734	542,335.991582	2,307,848.333170
734 - 735	57°07'39"SW	63.86	735	542,282.359673	2,307,813.673930
735 - 736	72°43'27"SW	129.96	736	542,158.261859	2,307,775.079810
736 - 737	50°48'27"SW	40.50	737	542,126.873365	2,307,749.487010
737 - 738	48°27'07"SW	88.51	738	542,060.629210	2,307,690.780470
738 - 739	61°52'04"SW	121.56	739	541,953.432755	2,307,633.465670
739 - 740	75°46'32"SW	128.49	740	541,828.881565	2,307,601.892980
740 - 741	88°15'08"SW	131.86	741	541,697.086898	2,307,597.871840
741 - 742	75°50'21"SW	87.52	742	541,612.227735	2,307,576.460960
742 - 743	62°31'28"SW	85.08	743	541,536.742317	2,307,537.206700
743 - 744	16°08'37"SW	96.45	744	541,509.924240	2,307,444.558400
744 - 745	15°45'03"SE	56.11	745	541,525.155179	2,307,390.557510
745 - 746	28°09'05"SE	60.91	746	541,553.895029	2,307,336.849140
746 - 747	48°51'33"SE	40.98	747	541,584.754159	2,307,309.890320
747 - 748	87°21'51"NE	59.90	748	541,644.587215	2,307,312.644570
748 - 749	60°06'49"SE	65.54	749	541,701.412762	2,307,279.986670
749 - 750	30°59'10"SE	83.46	750	541,744.382729	2,307,208.433780
750 - 751	26°37'19"SE	64.27	751	541,773.184023	2,307,150.974210
751 - 752	23°30'22"SE	64.48	752	541,798.902113	2,307,091.844530
752 - 753	64°16'24"SE	49.21	753	541,843.231943	2,307,070.484680
753 - 754	65°22'25"SE	94.03	754	541,928.713415	2,307,031.300870
754 - 755	52°57'45"NE	83.56	755	541,995.417544	2,307,081.634280
755 - 756	52°56'14"NE	79.85	756	542,059.135120	2,307,129.758180
756 - 757	63°59'52"NE	74.97	757	542,126.513854	2,307,162.623950
757 - 758	63°27'51"NE	58.22	758	542,178.600326	2,307,188.633950
758 - 759	68°04'36"NE	51.45	759	542,226.329482	2,307,207.843490
759 - 760	71°03'09"NE	34.70	760	542,259.146874	2,307,219.109720
760 - 761	55°34'51"NE	47.71	761	542,298.501018	2,307,246.075360
761 - 762	38°22'23"NE	32.30	762	542,318.554346	2,307,271.400720
762 - 763	49°01'56"NE	26.90	763	542,338.869444	2,307,289.040230
763 - 764	89°04'51"NE	31.80	764	542,370.666253	2,307,289.550240
764 - 765	88°52'06"SE	47.68	765	542,418.339960	2,307,288.608510
765 - 766	38°05'02"SE	43.12	766	542,444.935648	2,307,254.670310
766 - 767	34°54'16"SE	68.40	767	542,484.075895	2,307,198.573880
767 - 768	35°35'07"SE	71.42	768	542,525.637898	2,307,140.489400
768 - 769	31°19'24"SE	70.20	769	542,562.130626	2,307,080.525070
769 - 770	06°05'32"SE	79.68	770	542,570.586631	2,307,001.299630
770 - 771	13°03'44"SW	82.05	771	542,552.043226	2,306,921.375860
771 - 772	25°11'13"SW	63.46	772	542,525.036112	2,306,863.949410
772 - 773	17°26'59"SW	69.62	773	542,504.159100	2,306,797.533100
773 - 774	21°28'30"SE	82.94	774	542,534.523149	2,306,720.350960
774 - 775	23°41'18"SE	60.78	775	542,558.943802	2,306,664.688920
775 - 776	46°36'08"SE	52.39	776	542,597.014127	2,306,628.690570
776 - 777	30°08'55"SW	76.55	777	542,558.564892	2,306,562.491960
777 - 778	06°04'01"SW	76.96	778	542,550.430854	2,306,485.964460
778 - 779	03°13'32"SW	54.27	779	542,547.376968	2,306,431.776510
779 - 780	14°57'37"SE	61.97	780	542,563.373964	2,306,371.909630
780 - 781	70°05'29"SE	22.41	781	542,584.447020	2,306,364.277770

Est-PV	Rumbo	Distancia (metros)	Vértice No.-	Coordenadas UTM	
				X	Y
781 - 782	48°14'11"SE	25.04	782	542,603.122324	2,306,347.601500
782 - 783	46°12'21"SW	21.51	783	542,587.599268	2,306,332.718490
783 - 784	26°58'51"SW	27.37	784	542,575.181794	2,306,308.327690
784 - 785	82°41'38"SW	50.69	785	542,524.902609	2,306,301.881400
785 - 786	83°05'06"SW	63.18	786	542,462.180985	2,306,294.274850
786 - 787	55°34'27"SW	49.34	787	542,421.486217	2,306,266.383770
787 - 788	24°58'11"SW	52.11	788	542,399.487921	2,306,219.143560
788 - 789	00°42'27"SW	101.87	789	542,398.230051	2,306,117.285130
789 - 790	35°11'10"SW	15.09	790	542,389.535157	2,306,104.952990
790 - 791	46°15'52"SE	194.53	791	542,530.089787	2,305,970.469960
791 - 792	43°09'09"SE	153.67	792	542,635.190212	2,305,858.363690
792 - 793	40°55'37"SE	61.88	793	542,675.727427	2,305,811.610990
793 - 794	72°07'29"SE	57.37	794	542,730.331693	2,305,794.000480
794 - 795	01°49'55"SE	99.30	795	542,733.506295	2,305,694.746430
795 - 796	31°14'34"SE	40.89	796	542,754.714517	2,305,659.786670
796 - 797	55°28'44"SE	71.03	797	542,813.237004	2,305,619.533650
797 - 798	84°34'58"NE	57.09	798	542,870.068953	2,305,624.922910
798 - 799	87°30'16"NE	69.35	799	542,939.353586	2,305,627.942330
799 - 800	58°53'17"SE	46.13	800	542,978.847082	2,305,604.107340
800 - 801	31°01'07"SE	44.90	801	543,001.984421	2,305,565.629080
801 - 802	08°59'07"SW	42.70	802	542,995.315923	2,305,523.456230
802 - 803	16°27'03"SW	57.48	803	542,979.037464	2,305,468.327750
803 - 804	21°06'47"SW	53.82	804	542,959.649076	2,305,418.116290
804 - 805	70°24'50"SW	18.62	805	542,942.103789	2,305,411.873580
805 - 806	82°00'47"SW	26.49	806	542,915.870092	2,305,408.192830
806 - 807	65°48'31"NW	29.93	807	542,888.566683	2,305,420.458490
807 - 808	85°08'13"NW	43.41	808	542,845.312556	2,305,424.138430
808 - 809	53°48'43"SW	31.54	809	542,819.854666	2,305,405.514400
809 - 810	27°22'37"SW	109.11	810	542,769.679868	2,305,308.623140
810 - 811	20°05'22"SW	122.87	811	542,727.474217	2,305,193.225790
811 - 812	13°38'14"SW	134.71	812	542,695.713362	2,305,062.315150
812 - 813	46°13'03"SW	136.40	813	542,597.236551	2,304,967.937800
813 - 814	56°03'07"SW	83.21	814	542,528.209239	2,304,921.469770
814 - 815	72°30'12"SW	72.71	815	542,458.859115	2,304,899.608510
815 - 816	11°39'54"SW	51.46	816	542,448.454888	2,304,849.213540
816 - 817	02°49'23"SE	61.25	817	542,451.472020	2,304,788.034160
817 - 818	12°25'49"SW	53.04	818	542,440.055853	2,304,736.241100
818 - 819	11°25'19"SW	89.19	819	542,422.393719	2,304,648.820770
819 - 820	60°24'33"SW	23.09	820	542,402.313545	2,304,637.418010
820 - 821	54°29'13"SW	29.13	821	542,378.600740	2,304,620.495770
821 - 822	06°29'30"SW	33.71	822	542,374.789055	2,304,586.998660
822 - 823	38°05'10"SE	35.26	823	542,396.538389	2,304,559.246930
823 - 824	81°39'47"SE	77.83	824	542,473.542014	2,304,547.962920
824 - 825	89°32'46"SE	33.15	825	542,506.689400	2,304,547.700340
825 - 826	89°32'46"SE	54.57	826	542,561.258077	2,304,547.268060
826 - 827	66°08'07"NE	38.92	827	542,596.851178	2,304,563.014430
827 - 828	87°48'08"NE	28.53	828	542,625.357802	2,304,564.108420
828 - 829	84°16'18"SE	43.67	829	542,668.807295	2,304,559.749920
829 - 830	79°38'56"SE	79.54	830	542,747.050615	2,304,545.458800

Est-PV	Rumbo	Distancia (metros)	Vértice No.-	Coordenadas UTM	
				X	Y
830 - 831	33°18'56"SE	88.36	831	542,795.582128	2,304,471.620710
831 - 832	84°03'33"NE	57.41	832	542,852.683893	2,304,477.562620
832 - 833	83°30'15"SE	36.88	833	542,889.331967	2,304,473.389960
833 - 834	46°12'17"SE	24.30	834	542,906.869639	2,304,456.574820
834 - 835	01°54'41"SW	77.08	835	542,904.298342	2,304,379.537210
835 - 836	15°51'27"SW	59.88	836	542,887.935250	2,304,321.932900
836 - 837	12°06'22"SW	104.56	837	542,866.006562	2,304,219.698610
837 - 838	39°55'49"SW	104.98	838	542,798.626500	2,304,139.199500
838 - 839	46°48'03"SW	235.58	839	542,626.893648	2,303,977.937840
839 - 840	77°02'15"SW	90.97	840	542,538.241849	2,303,957.532320
840 - 841	59°08'25"NW	79.71	841	542,469.815937	2,303,998.418720
841 - 842	62°07'39"NW	131.16	842	542,353.872588	2,304,059.736060
842 - 843	59°55'48"NW	149.73	843	542,224.290641	2,304,134.761060
843 - 844	78°46'46"NW	89.46	844	542,136.543018	2,304,152.168220
844 - 845	58°31'15"SW	93.17	845	542,057.080894	2,304,103.513580
845 - 846	15°19'49"SW	116.04	846	542,026.401125	2,303,991.600090
846 - 847	13°22'11"SE	213.78	847	542,075.833658	2,303,783.617290
847 - 848	42°10'57"SE	62.53	848	542,117.823474	2,303,737.280880
848 - 849	65°07'10"SE	124.82	849	542,231.054375	2,303,684.767900
849 - 850	17°54'54"SE	83.07	850	542,256.607744	2,303,605.725200
850 - 851	11°03'56"SW	101.74	851	542,237.080985	2,303,505.880710
851 - 852	06°54'26"SW	162.25	852	542,217.567636	2,303,344.807410
852 - 853	07°07'05"SE	136.88	853	542,234.529501	2,303,208.982070
853 - 854	29°30'42"SE	150.85	854	542,308.840252	2,303,077.701710
854 - 855	27°06'04"SE	53.25	855	542,333.100674	2,303,030.295110
855 - 856	47°41'12"SE	49.24	856	542,369.514849	2,302,997.145280
856 - 857	74°06'30"SE	69.68	857	542,436.533565	2,302,978.065350
857 - 858	12°04'36"SE	111.67	858	542,459.897985	2,302,868.864470
858 - 859	02°19'05"SE	157.28	859	542,466.260227	2,302,711.711200
859 - 860	12°32'22"SW	154.84	860	542,432.641302	2,302,560.561510
860 - 861	24°38'32"SW	206.58	861	542,346.506252	2,302,372.792510
861 - 862	45°40'29"SW	156.26	862	542,234.720183	2,302,263.609340
862 - 863	26°54'58"SW	93.58	863	542,192.359903	2,302,180.171360
863 - 864	05°41'56"SE	139.85	864	542,206.247751	2,302,041.010390
864 - 865	23°33'32"SE	125.79	865	542,256.525029	2,301,925.705970
865 - 866	53°35'41"SE	141.35	866	542,370.291040	2,301,841.814900
866 - 867	76°12'36"SE	91.11	867	542,458.771599	2,301,820.098790
867 - 868	58°24'55"SE	104.11	868	542,547.460408	2,301,765.570170
868 - 869	49°36'37"SE	113.72	869	542,634.078917	2,301,691.879170
869 - 870	19°51'13"SE	92.92	870	542,665.637553	2,301,604.478800
870 - 871	06°32'30"SE	82.84	871	542,675.074886	2,301,522.181920
871 - 872	14°46'49"SW	121.97	872	542,643.958813	2,301,404.249200
872 - 873	47°39'45"SW	123.36	873	542,552.775828	2,301,321.169970
873 - 874	46°15'23"SE	86.95	874	542,615.595345	2,301,261.046840
874 - 875	49°25'54"SE	118.02	875	542,705.245412	2,301,184.293900
875 - 876	50°53'18"SE	62.34	876	542,753.618085	2,301,144.966490
876 - 877	83°56'35"SE	13.76	877	542,767.297708	2,301,143.515020
877 - 878	60°43'49"NE	72.95	878	542,830.934021	2,301,179.181740
878 - 879	60°43'49"NE	11.33	879	542,840.813739	2,301,184.719100

Est-PV	Rumbo	Distancia (metros)	Vértice No.-	Coordenadas UTM	
				X	Y
879 - 880	61°09'27"NE	110.40	880	542,937.516886	2,301,237.975340
880 - 881	48°35'41"NE	75.64	881	542,994.248278	2,301,287.999940
881 - 882	46°46'14"NE	52.36	882	543,032.397699	2,301,323.861530
882 - 883	46°46'14"NE	67.56	883	543,081.625133	2,301,370.136770
883 - 884	46°46'14"NE	39.34	884	543,110.292471	2,301,397.084920
884 - 885	56°21'28"NE	3.53	885	543,113.231091	2,301,399.040450
885 - 886	56°21'30"NE	33.25	886	543,140.912185	2,301,417.460650
886 - 887	56°21'30"NE	36.99	887	543,171.710316	2,301,437.955130
887 - 888	63°28'26"SE	58.02	888	543,223.620981	2,301,412.044040
888 - 889	63°28'24"SE	4.62	889	543,227.753205	2,301,409.981410
889 - 890	63°28'26"SE	28.88	890	543,253.589870	2,301,397.085120
890 - 891	27°05'19"SE	17.82	891	543,261.706409	2,301,381.216340
891 - 892	27°05'19"SE	74.81	892	543,295.772578	2,301,314.612900
892 - 893	06°18'47"SE	46.47	893	543,300.882780	2,301,268.423290
893 - 894	06°18'48"SE	22.82	894	543,303.391717	2,301,245.746230
894 - 895	15°40'27"SW	36.32	895	543,293.579215	2,301,210.776740
895 - 896	15°40'27"SW	22.79	896	543,287.422756	2,301,188.836700
896 - 897	15°40'26"SW	11.15	897	543,284.410435	2,301,178.101420
897 - 898	14°23'06"SE	50.68	898	543,297.000642	2,301,129.012630
898 - 899	58°28'01"SE	70.16	899	543,356.799451	2,301,092.320560
899 - 900	80°23'59"SE	41.82	900	543,398.032654	2,301,085.346350
900 - 901	68°54'41"SE	181.01	901	543,566.923438	2,301,020.215560
901 - 902	72°35'22"SE	47.23	902	543,611.990491	2,301,006.083420
902 - 903	81°45'42"SE	210.90	903	543,820.718098	2,300,975.863220
903 - 904	17°05'09"SE	84.78	904	543,845.628321	2,300,894.820320
904 - 905	15°19'08"SE	154.68	905	543,886.495192	2,300,745.632170
905 - 906	12°19'05"SW	193.42	906	543,845.230562	2,300,556.664900
906 - 907	23°08'26"SW	107.43	907	543,803.013527	2,300,457.882850
907 - 908	77°09'09"NW	134.30	908	543,672.073644	2,300,487.745580
908 - 909	20°52'57"SW	148.64	909	543,619.091871	2,300,348.873480
909 - 910	20°52'54"SW	700.30	910	543,369.477130	2,299,694.572660
910 - 911	18°54'19"SW	243.78	911	543,290.491049	2,299,463.945470
911 - 912	48°55'24"SE	490.74	912	543,660.429897	2,299,141.494250
912 - 913	27°57'42"SE	115.14	913	543,714.418119	2,299,039.793320
913 - 914	28°12'58"SE	855.11	914	544,118.717448	2,298,286.293760
914 - 915	61°42'57"NE	27.50	915	544,142.935069	2,298,299.324920
915 - 916	79°16'49"SE	30.56	916	544,172.965743	2,298,293.639940
916 - 917	01°30'10"SE	9.84	917	544,173.223771	2,298,283.805080
917 - 918	18°29'23"SE	65.80	918	544,194.090508	2,298,221.403860
918 - 919	65°15'02"SE	72.90	919	544,260.290342	2,298,190.886220
919 - 920	60°52'21"SE	121.07	920	544,366.045694	2,298,131.957300
920 - 921	89°59'08"SE	43.27	921	544,409.316525	2,298,131.946520
921 - 922	89°55'42"NE	45.18	922	544,454.501308	2,298,132.002860
922 - 923	87°08'13"SE	34.72	923	544,489.181701	2,298,130.268500
923 - 924	88°20'39"SE	27.37	924	544,516.537511	2,298,129.477770
924 - 925	18°46'54"SE	28.46	925	544,525.701422	2,298,102.530940
925 - 926	00°01'28"SE	39.85	926	544,525.718553	2,298,062.677650
926 - 927	11°55'46"SW	60.95	927	544,513.119202	2,298,003.042490
927 - 928	16°08'28"SW	73.28	928	544,492.747173	2,297,932.652480

Est-PV	Rumbo	Distancia (metros)	Vértice No.-	Coordenadas UTM	
				X	Y
928 - 929	46°15'12"SW	62.71	929	544,447.448473	2,297,889.293860
929 - 930	86°11'05"SW	51.96	930	544,395.604431	2,297,885.836630
930 - 931	82°46'32"NW	56.75	931	544,339.300620	2,297,892.973590
931 - 932	35°30'54"SW	25.83	932	544,324.294205	2,297,871.947080
932 - 933	66°01'25"SW	38.08	933	544,289.502530	2,297,856.474090
933 - 934	73°21'03"NW	12.20	934	544,277.813810	2,297,859.969530
934 - 935	73°21'03"NW	23.69	935	544,255.113423	2,297,866.757960
935 - 936	53°04'01"NW	26.06	936	544,234.284668	2,297,882.415410
936 - 937	75°08'30"NW	26.93	937	544,208.257246	2,297,889.320430
937 - 938	79°21'58"NW	22.27	938	544,186.365042	2,297,893.430770
938 - 939	50°45'42"SW	20.58	939	544,170.423502	2,297,880.411410
939 - 940	00°58'19"SW	17.10	940	544,170.133340	2,297,863.310570
940 - 941	16°27'47"SE	53.09	941	544,185.180241	2,297,812.392940
941 - 942	12°06'40"SE	50.02	942	544,195.675499	2,297,763.484310
942 - 943	21°58'39"SE	56.86	943	544,216.953599	2,297,710.760290
943 - 944	39°59'38"SE	103.31	944	544,283.352356	2,297,631.612480
944 - 945	43°56'56"SE	91.81	945	544,347.071449	2,297,565.511710
945 - 946	48°33'50"SE	176.00	946	544,479.018042	2,297,449.038340
946 - 947	30°21'26"SE	103.76	947	544,531.458427	2,297,359.503290
947 - 948	49°18'24"SE	61.60	948	544,578.166428	2,297,319.337730
948 - 949	80°30'14"SE	72.03	949	544,649.212168	2,297,307.454040
949 - 950	79°15'16"SE	74.39	950	544,722.299163	2,297,293.583950
950 - 951	18°51'30"NE	28.96	951	544,731.659600	2,297,320.988270
951 - 952	19°41'38"NE	30.99	952	544,742.104121	2,297,350.168460
952 - 953	25°24'25"NE	33.92	953	544,756.659158	2,297,380.811580
953 - 954	57°41'18"NE	34.67	954	544,785.962059	2,297,399.344320
954 - 955	87°31'05"SE	51.02	955	544,836.932787	2,297,397.135030
955 - 956	29°05'55"SE	53.00	956	544,862.705210	2,297,350.828490
956 - 957	22°42'21"SE	58.28	957	544,885.200248	2,297,297.068250
957 - 958	27°11'01"SE	72.13	958	544,918.151701	2,297,232.907250
958 - 959	29°49'13"SE	41.89	959	544,938.983010	2,297,196.563660
959 - 960	18°56'24"SE	64.18	960	544,959.814029	2,297,135.859950
960 - 961	13°35'02"SE	75.02	961	544,977.433319	2,297,062.941430
961 - 962	00°20'49"SE	44.95	962	544,977.705558	2,297,017.993490
962 - 963	18°26'55"SW	66.95	963	544,956.518467	2,296,954.483590
963 - 964	30°10'59"SW	76.20	964	544,918.208555	2,296,888.616000
964 - 965	24°40'29"SW	91.62	965	544,879.958300	2,296,805.357600
965 - 966	27°45'36"SW	53.30	966	544,855.133775	2,296,758.194470
966 - 967	14°58'26"SW	51.64	967	544,841.790279	2,296,708.305140
967 - 968	18°48'01"SW	47.60	968	544,826.449781	2,296,663.243630
968 - 969	30°32'08"SW	48.32	969	544,801.901616	2,296,621.628340
969 - 970	48°49'23"SW	103.70	970	544,723.845299	2,296,553.351190
970 - 971	52°52'43"NW	81.19	971	544,659.105657	2,296,602.351160
971 - 972	09°26'18"SE	454.51	972	544,733.640542	2,296,153.996620
972 - 973	38°42'39"SE	280.72	973	544,909.200827	2,295,934.948120
973 - 974	70°21'45"SE	468.42	974	545,350.373854	2,295,777.529530
974 - 975	54°45'56"NW	90.69	975	545,276.297635	2,295,829.850960
975 - 976	85°17'41"NE	148.06	976	545,423.857268	2,295,841.995560
976 - 977	81°38'24"NE	46.52	977	545,469.887430	2,295,848.759850

Est-PV	Rumbo	Distancia (metros)	Vértice No.-	Coordenadas UTM	
				X	Y
977 - 978	81°38'24"NE	2.80	978	545,472.654173	2,295,849.166430
978 - 979	81°38'24"NE	110.01	979	545,581.493490	2,295,865.160750
979 - 980	62°45'35"NE	116.61	980	545,685.167452	2,295,918.533990
980 - 981	75°55'27"NE	64.37	981	545,747.603999	2,295,934.188950
981 - 982	85°52'07"SE	144.38	982	545,891.610857	2,295,923.787230
982 - 983	87°45'40"NE	88.36	983	545,979.904576	2,295,927.238930
983 - 984	79°53'28"NE	89.45	984	546,067.964805	2,295,942.938630
984 - 985	84°20'33"SE	58.33	985	546,126.006427	2,295,937.188860
985 - 986	72°29'01"SE	37.91	986	546,162.154636	2,295,925.780160
986 - 987	27°46'00"SE	50.46	987	546,185.663315	2,295,881.129540
987 - 988	04°07'20"SW	67.91	988	546,180.781863	2,295,813.399770
988 - 989	07°49'39"SE	152.12	989	546,201.499704	2,295,662.695620
989 - 990	07°49'37"SE	242.62	990	546,234.540252	2,295,422.340180
990 - 991	07°49'37"SE	6.62	991	546,235.441640	2,295,415.782980
991 - 992	07°49'37"SE	610.24	992	546,318.546615	2,294,811.230860
992 - 993	71°54'25"SE	242.55	993	546,549.104313	2,294,735.904340
993 - 994	30°46'10"NW	66.77	994	546,514.947874	2,294,793.271250
994 - 995	01°06'22"NE	60.29	995	546,516.111756	2,294,853.549160
995 - 996	32°27'58"NE	84.26	996	546,561.341120	2,294,924.637750
996 - 997	48°45'04"NE	63.36	997	546,608.982136	2,294,966.415800
997 - 998	67°07'59"SE	35.73	998	546,641.902136	2,294,952.532300
998 - 999	88°41'05"NE	76.30	999	546,718.179721	2,294,954.283380
999 - 1000	75°00'34"SE	127.52	1000	546,841.363300	2,294,921.298700
1000 - 1001	75°58'27"SE	150.02	1001	546,986.907527	2,294,884.941070
1001 - 1002	41°25'22"SE	36.98	1002	547,011.377099	2,294,857.208260
1002 - 1003	15°53'02"SW	64.56	1003	546,993.707336	2,294,795.112400
1003 - 1004	25°50'11"SE	56.23	1004	547,018.212853	2,294,744.502520
1004 - 1005	37°50'19"SE	48.26	1005	547,047.814835	2,294,706.393110
1005 - 1006	28°00'50"SE	58.93	1006	547,075.494615	2,294,654.365610
1006 - 1007	23°53'24"SE	64.48	1007	547,101.609474	2,294,595.406840
1007 - 1008	14°20'56"SE	62.56	1008	547,117.114581	2,294,534.794810
1008 - 1009	16°20'35"SE	43.36	1009	547,129.316558	2,294,493.183780
1009 - 1010	75°12'29"SE	58.16	1010	547,185.552769	2,294,478.334080
1010 - 1011	89°58'19"NE	62.56	1011	547,248.110079	2,294,478.364560
1011 - 1012	85°45'24"NE	46.95	1012	547,294.930798	2,294,481.838330
1012 - 1013	23°06'10"NE	26.37	1013	547,305.276193	2,294,506.089320
1013 - 1014	30°16'13"NE	24.05	1014	547,317.401215	2,294,526.863440
1014 - 1015	45°03'02"NE	29.47	1015	547,338.261302	2,294,547.686630
1015 - 1016	83°41'34"NE	31.55	1016	547,369.619245	2,294,551.152520
1016 - 1017	41°16'39"SE	57.67	1017	547,407.664348	2,294,507.812720
1017 - 1018	36°22'49"SE	81.85	1018	547,456.211811	2,294,441.917500
1018 - 1019	19°47'51"SE	32.65	1019	547,467.269945	2,294,411.198170
1019 - 1020	01°54'53"SE	147.57	1020	547,472.200892	2,294,263.710480
1020 - 1021	01°54'54"SE	73.11	1021	547,474.644178	2,294,190.642230
1021 - 1022	79°37'33"NE	36.31	1022	547,510.361269	2,294,197.180760
1022 - 1023	22°21'00"SE	58.48	1023	547,532.599109	2,294,143.094540
1023 - 1024	38°34'03"SE	125.65	1024	547,610.932972	2,294,044.853440
1024 - 1025	48°31'34"SE	102.04	1025	547,687.384946	2,293,977.277050
1025 - 1026	50°37'30"SE	136.68	1026	547,793.041273	2,293,890.567650

Est-PV	Rumbo	Distancia (metros)	Vértice No.-	Coordenadas UTM	
				X	Y
1026 - 1027	64°58'21"SE	90.07	1027	547,874.656961	2,293,852.462330
1027 - 1028	69°52'31"SE	64.17	1028	547,934.911277	2,293,830.382960
1028 - 1029	80°27'56"SE	73.92	1029	548,007.812849	2,293,818.138720
1029 - 1030	31°22'21"SE	58.83	1030	548,038.441298	2,293,767.907550
1030 - 1031	23°08'51"SE	63.06	1031	548,063.229569	2,293,709.925770
1031 - 1032	07°18'25"SE	30.24	1032	548,067.075545	2,293,679.932440
1032 - 1033	63°41'33"SW	14.60	1033	548,053.990931	2,293,673.463560
1033 - 1034	17°33'37"SE	0.20	1034	548,054.051352	2,293,673.272630
1034 - 1035	17°33'35"SE	88.99	1035	548,080.898130	2,293,588.434070
1035 - 1036	42°54'55"SW	23.42	1036	548,064.950590	2,293,571.281800
1036 - 1037	27°34'04"SW	3.25	1037	548,063.444939	2,293,568.397820
1037 - 1038	27°34'04"SW	63.36	1038	548,034.123229	2,293,512.233920
1038 - 1039	46°10'29"SW	127.61	1039	547,942.054634	2,293,423.865890
1039 - 1040	41°06'48"SW	179.48	1040	547,824.038121	2,293,288.645570
1040 - 1041	42°14'45"SW	74.39	1041	547,774.024075	2,293,233.576720
1041 - 1042	42°14'45"SW	54.42	1042	547,737.434150	2,293,193.288750
1042 - 1043	30°39'44"SW	153.19	1043	547,659.311236	2,293,061.518350
1043 - 1044	13°33'21"SW	102.63	1044	547,635.254721	2,292,961.746270
1044 - 1045	07°37'32"SW	104.95	1045	547,621.327802	2,292,857.725300
1045 - 1046	22°10'00"SE	69.23	1046	547,647.447145	2,292,793.615500
1046 - 1047	47°39'07"SE	77.26	1047	547,704.546481	2,292,741.571590
1047 - 1048	69°05'21"SE	87.43	1048	547,786.221939	2,292,710.365300
1048 - 1049	49°10'45"SE	119.28	1049	547,876.486857	2,292,632.393590
1049 - 1050	52°51'24"SE	120.13	1050	547,972.244878	2,292,559.858650
1050 - 1051	38°11'18"SE	174.00	1051	548,079.818944	2,292,423.099980
1051 - 1052	05°47'43"SE	1.09	1052	548,079.928980	2,292,422.015820
1052 - 1053	05°47'40"SE	55.78	1053	548,085.561032	2,292,366.517330
1053 - 1054	39°22'48"SE	1.28	1054	548,086.370442	2,292,365.531240
1054 - 1055	39°20'35"SE	289.79	1055	548,270.085361	2,292,141.421010
1055 - 1056	43°57'56"SE	27.31	1056	548,289.045183	2,292,121.763950
1056 - 1057	36°17'55"SE	42.83	1057	548,314.402507	2,292,087.242520
1057 - 1058	35°58'30"SE	61.47	1058	548,350.514267	2,292,037.493470
1058 - 1059	52°38'34"SE	43.31	1059	548,384.937803	2,292,011.215590
1059 - 1060	26°26'08"SE	34.82	1060	548,400.440211	2,291,980.034860
1060 - 1061	16°18'57"SE	30.75	1061	548,409.079565	2,291,950.521110
1061 - 1062	01°38'21"SW	57.22	1062	548,407.442496	2,291,893.322870
1062 - 1063	06°15'01"SE	48.82	1063	548,412.757693	2,291,844.793680
1063 - 1064	35°36'56"SE	53.26	1064	548,443.770731	2,291,801.500090
1064 - 1065	31°35'01"SE	52.96	1065	548,471.509243	2,291,756.383310
1065 - 1066	55°54'53"SE	42.17	1066	548,506.435113	2,291,732.749960
1066 - 1067	59°02'37"SE	70.78	1067	548,567.129437	2,291,696.344020
1067 - 1068	74°15'30"SE	70.30	1068	548,634.796086	2,291,677.270960
1068 - 1069	54°52'01"SE	36.13	1069	548,664.342507	2,291,656.479930
1069 - 1070	35°48'49"SE	38.51	1070	548,686.875136	2,291,625.253410
1070 - 1071	11°15'29"SE	44.16	1071	548,695.496671	2,291,581.942120
1071 - 1072	23°59'14"SW	51.23	1072	548,674.668741	2,291,535.133770
1072 - 1073	40°49'40"SW	66.46	1073	548,631.220645	2,291,484.848100
1073 - 1074	64°25'46"SW	88.41	1074	548,551.474240	2,291,446.690660
1074 - 1075	75°59'56"SW	71.56	1075	548,482.044420	2,291,429.378680

Est-PV	Rumbo	Distancia (metros)	Vértice No.-	Coordenadas UTM	
				X	Y
1075 - 1076	61°42'17"SW	102.41	1076	548,391.869083	2,291,380.834120
1076 - 1077	64°14'33"SW	51.89	1077	548,345.138316	2,291,358.286600
1077 - 1078	60°19'00"SW	41.93	1078	548,308.714809	2,291,337.525140
1078 - 1079	21°28'06"SW	52.15	1079	548,289.629409	2,291,288.995760
1079 - 1080	16°49'06"SE	41.70	1080	548,301.695168	2,291,249.078610
1080 - 1081	52°45'42"SE	37.16	1081	548,331.276832	2,291,226.593910
1081 - 1082	82°21'50"SE	26.21	1082	548,357.253534	2,291,223.111300
1082 - 1083	27°36'42"SE	37.21	1083	548,374.499525	2,291,190.139400
1083 - 1084	02°53'18"SW	65.30	1084	548,371.208844	2,291,124.919330
1084 - 1085	41°45'52"SW	89.65	1085	548,311.498084	2,291,058.053360
1085 - 1086	70°24'25"SW	49.05	1086	548,265.292425	2,291,041.606800
1086 - 1087	88°07'04"NW	48.11	1087	548,217.205632	2,291,043.186880
1087 - 1088	74°27'53"SW	35.68	1088	548,182.832861	2,291,033.631680
1088 - 1089	21°26'26"SW	30.58	1089	548,171.656040	2,291,005.171180
1089 - 1090	15°15'15"SW	59.27	1090	548,156.060960	2,290,947.986340
1090 - 1091	21°41'54"SE	80.19	1091	548,185.708271	2,290,873.479870
1091 - 1092	52°46'21"SE	54.45	1092	548,229.059934	2,290,840.541410
1092 - 1093	79°22'01"SE	56.41	1093	548,284.500010	2,290,830.133000
1093 - 1094	83°31'23"NE	61.20	1094	548,345.306235	2,290,837.036100
1094 - 1095	85°13'14"SE	41.69	1095	548,386.847328	2,290,833.562860
1095 - 1096	37°39'43"SE	56.90	1096	548,421.612527	2,290,788.520310
1096 - 1097	32°05'45"SE	120.74	1097	548,485.766964	2,290,686.233820
1097 - 1098	30°35'44"SE	65.40	1098	548,519.056300	2,290,629.935160
1098 - 1099	19°27'00"SE	99.25	1099	548,552.105368	2,290,536.349160
1099 - 1100	32°29'02"SE	113.02	1100	548,612.805151	2,290,441.011180
1100 - 1101	43°58'42"SE	77.13	1101	548,666.359933	2,290,385.511640
1101 - 1102	57°44'01"SE	61.72	1102	548,718.547227	2,290,352.563370
1102 - 1103	58°35'38"SE	36.58	1103	548,749.764305	2,290,333.503850
1103 - 1104	23°33'50"SE	43.49	1104	548,767.151704	2,290,293.637720
1104 - 1105	14°03'41"SE	56.71	1105	548,780.931106	2,290,238.623470
1105 - 1106	39°13'56"SW	60.40	1106	548,742.731408	2,290,191.840080
1106 - 1107	60°08'30"SW	66.14	1107	548,685.371047	2,290,158.912040
1107 - 1108	77°45'39"SW	40.92	1108	548,645.385582	2,290,150.238390
1108 - 1109	80°14'35"NW	61.55	1109	548,584.723917	2,290,160.669390
1109 - 1110	70°47'09"NW	24.02	1110	548,562.037948	2,290,168.575750
1110 - 1111	70°49'26"SW	47.99	1111	548,516.715340	2,290,152.814000
1111 - 1112	55°14'49"SW	2.03	1112	548,515.048776	2,290,151.657740
1112 - 1113	55°14'49"SW	46.53	1113	548,476.817722	2,290,125.132960
1113 - 1114	26°34'34"SW	58.21	1114	548,450.777128	2,290,073.077340
1114 - 1115	01°56'39"SE	60.05	1115	548,452.814441	2,290,013.065430
1115 - 1116	18°20'29"SE	49.32	1116	548,468.334428	2,289,966.251250
1116 - 1117	45°04'44"SE	125.23	1117	548,557.005934	2,289,877.824210
1117 - 1118	49°33'09"SE	122.88	1118	548,650.520432	2,289,798.103800
1118 - 1119	52°36'49"SE	111.31	1119	548,738.964754	2,289,730.516740
1119 - 1120	70°06'35"SE	61.10	1120	548,796.423670	2,289,709.727970
1120 - 1121	18°28'20"SE	64.72	1121	548,816.929059	2,289,648.344980
1121 - 1122	52°25'08"SE	383.55	1122	549,120.890245	2,289,414.423950
1122 - 1123	07°49'00"SE	285.54	1123	549,159.725913	2,289,131.534170
1123 - 1124	63°58'14"SE	317.53	1124	549,445.047981	2,288,992.192830

Est-PV	Rumbo	Distancia (metros)	Vértice No.-	Coordenadas UTM	
				X	Y
1124 - 1125	80°56'59"SE	91.36	1125	549,535.271058	2,288,977.821870
1125 - 1126	63°42'17"NE	313.61	1126	549,816.432282	2,289,116.750950
1126 - 1127	04°52'29"SE	153.35	1127	549,829.464016	2,288,963.953130
1127 - 1128	25°35'08"SW	546.20	1128	549,593.580876	2,288,471.308680
1128 - 1129	08°56'52"SW	241.52	1129	549,556.015955	2,288,232.731030
1129 - 1130	57°48'26"SE	264.88	1130	549,780.173965	2,288,091.611770
1130 - 1131	62°46'06"NE	148.57	1131	549,912.274222	2,288,159.593820
1131 - 1132	38°19'10"SE	1236.05	1132	550,678.679374	2,287,189.834930
1132 - 1133	28°05'56"SW	150.25	1133	550,607.912924	2,287,057.296370
1133 - 1134	38°47'33"SW	82.07	1134	550,556.497842	2,286,993.332220
1134 - 1135	53°37'52"SW	134.37	1135	550,448.299303	2,286,913.652670
1135 - 1136	58°24'42"SW	384.52	1136	550,120.755005	2,286,712.239000
1136 - 1137	16°57'46"SE	396.59	1137	550,236.462838	2,286,332.900880
1137 - 1138	09°22'07"SW	118.80	1138	550,217.123799	2,286,215.687100
1138 - 1139	25°49'03"SE	269.90	1139	550,334.667030	2,285,972.729040
1139 - 1140	07°04'30"SE	223.46	1140	550,362.191022	2,285,750.971610
1140 - 1141	08°48'15"SW	381.33	1141	550,303.823986	2,285,374.132990
1141 - 1142	12°07'48"SE	43.35	1142	550,312.933748	2,285,331.748930
1142 - 1143	49°43'39"SW	388.13	1143	550,016.799871	2,285,080.855530
1143 - 1144	78°02'56"NE	283.06	1144	550,293.727693	2,285,139.471160
1144 - 1145	18°09'59"SW	48.79	1145	550,278.517221	2,285,093.117250
1145 - 1146	70°51'51"SE	42.28	1146	550,318.462174	2,285,079.257110
1146 - 1147	71°35'23"SE	76.93	1147	550,391.454021	2,285,054.961630
1147 - 1148	70°14'42"SE	46.00	1148	550,434.746805	2,285,039.413870
1148 - 1149	60°45'28"SE	49.71	1149	550,478.118950	2,285,015.132270
1149 - 1150	37°27'59"SE	56.82	1150	550,512.680739	2,284,970.035810
1150 - 1151	46°18'16"SE	60.20	1151	550,556.208083	2,284,928.446820
1151 - 1152	79°09'36"NE	36.96	1152	550,592.511393	2,284,935.398180
1152 - 1153	55°43'47"NE	33.79	1153	550,620.435940	2,284,954.425620
1153 - 1154	85°02'06"SE	39.88	1154	550,660.166082	2,284,950.974210
1154 - 1155	86°12'38"SE	52.20	1155	550,712.248980	2,284,947.524600
1155 - 1156	86°48'26"NE	62.48	1156	550,774.629714	2,284,951.004320
1156 - 1157	83°14'41"NE	43.88	1157	550,818.201565	2,284,956.165250
1157 - 1158	26°24'11"NE	27.10	1158	550,830.253258	2,284,980.439840
1158 - 1159	05°56'33"NE	34.84	1159	550,833.860502	2,285,015.094440
1159 - 1160	05°40'42"NW	19.19	1160	550,831.961431	2,285,034.193030
1160 - 1161	74°13'43"NE	25.41	1161	550,856.419140	2,285,041.100610
1161 - 1162	74°04'42"SE	12.60	1162	550,868.539576	2,285,037.643060
1162 - 1163	27°30'57"SE	33.26	1163	550,883.903839	2,285,008.148620
1163 - 1164	39°12'53"SE	46.92	1164	550,913.566609	2,284,971.797890
1164 - 1165	56°22'18"SE	50.13	1165	550,955.303222	2,284,944.038620
1165 - 1166	89°59'15"SE	36.35	1166	550,991.650291	2,284,944.030800
1166 - 1167	76°30'52"SE	44.62	1167	551,035.038868	2,284,933.625710
1167 - 1168	51°27'53"SE	22.18	1168	551,052.391673	2,284,919.805240
1168 - 1169	08°52'44"SE	56.16	1169	551,061.060032	2,284,864.318150
1169 - 1170	01°40'05"SW	60.69	1170	551,059.293238	2,284,803.655470
1170 - 1171	03°40'20"SE	53.00	1171	551,062.688256	2,284,750.760940
1171 - 1172	11°16'57"SW	88.41	1172	551,045.390755	2,284,664.057740
1172 - 1173	40°50'07"SW	66.45	1173	551,001.941721	2,284,613.784350

Est-PV	Rumbo	Distancia (metros)	Vértice No.-	Coordenadas UTM	
				X	Y
1173 - 1174	10°38'00"SW	56.40	1174	550,991.533850	2,284,558.349210
1174 - 1175	32°35'22"SW	51.48	1175	550,963.807293	2,284,514.977210
1175 - 1176	39°02'37"SW	69.18	1176	550,920.230545	2,284,461.248480
1176 - 1177	11°51'10"SW	83.28	1177	550,903.125679	2,284,379.748750
1177 - 1178	09°37'18"SE	61.52	1178	550,913.408389	2,284,319.093620
1178 - 1179	28°41'34"SE	61.27	1179	550,942.824704	2,284,265.347810
1179 - 1180	65°30'25"SE	87.76	1180	551,022.690773	2,284,228.962580
1180 - 1181	74°16'45"SE	89.39	1181	551,108.733113	2,284,204.743810
1181 - 1182	75°30'05"NE	48.49	1182	551,155.675460	2,284,216.882550
1182 - 1183	66°35'57"NE	56.72	1183	551,207.726898	2,284,239.408070
1183 - 1184	66°03'10"NE	68.26	1184	551,270.111747	2,284,267.114590
1184 - 1185	59°26'01"NE	88.71	1185	551,346.497800	2,284,312.228290
1185 - 1186	51°56'00"NE	50.58	1186	551,386.322344	2,284,343.417220
1186 - 1187	69°34'34"NE	124.09	1187	551,502.608465	2,284,386.718410
1187 - 1188	59°37'07"NE	92.58	1188	551,582.474751	2,284,433.540460
1188 - 1189	50°49'26"NE	81.75	1189	551,645.851714	2,284,485.185420
1189 - 1190	36°12'13"SE	139.58	1190	551,728.296993	2,284,372.553920
1190 - 1191	36°12'13"SE	1382.74	1191	552,545.025971	2,283,256.789910
1191 - 1192	41°30'04"SW	394.75	1192	552,283.449971	2,282,961.144910
1192 - 1193	76°07'27"SW	666.62	1193	551,636.282971	2,282,801.278910
1193 - 1194	85°49'05"NW	1050.52	1194	550,588.554971	2,282,877.886910
1194 - 1195	72°17'08"NW	393.94	1195	550,213.288971	2,282,997.752910
1195 - 1196	72°17'08"NW	1592.75	1196	548,696.061971	2,283,482.377910
1196 - 1197	00°38'26"SW	815.84	1197	548,686.939971	2,282,666.591910
1197 - 1198	28°45'40"SE	29.67	1198	548,701.213971	2,282,640.585910
1198 - 1199	63°58'08"SW	32.39	1199	548,672.108971	2,282,626.370910
1199 - 1200	28°19'57"SW	141.89	1200	548,604.769971	2,282,501.478910
1200 - 1201	05°04'36"SW	285.36	1201	548,579.517971	2,282,217.233910
1201 - 1202	28°22'45"SW	655.78	1202	548,267.822971	2,281,640.267910
1202 - 1203	38°40'35"SW	382.35	1203	548,028.883972	2,281,341.772910
1203 - 1204	57°35'15"SW	371.85	1204	547,714.965972	2,281,142.459910
1204 - 1205	53°19'27"SW	158.16	1205	547,588.117972	2,281,047.993910
1205 - 1206	69°50'49"SW	337.80	1206	547,270.996972	2,280,931.611910
1206 - 1207	58°38'18"SW	266.77	1207	547,043.200972	2,280,792.773910
1207 - 1208	87°30'09"NW	148.44	1208	546,894.899972	2,280,799.241910
1208 - 1209	85°55'05"NW	18.78	1209	546,876.164972	2,280,800.578910
1209 - 1210	62°07'41"NW	143.15	1210	546,749.618972	2,280,867.501910
1210 - 1211	23°19'01"SW	83.05	1211	546,716.745972	2,280,791.233910
1211 - 1212	89°44'04"NW	90.45	1212	546,626.292972	2,280,791.652910
1212 - 1213	39°29'42"NW	152.27	1213	546,529.449971	2,280,909.152910
1213 - 1214	39°29'42"NW	74.70	1214	546,481.941971	2,280,966.794910
1214 - 1215	39°29'43"NW	11.52	1215	546,474.613971	2,280,975.685910
1215 - 1216	39°29'42"NW	85.21	1216	546,420.420971	2,281,041.438910
1216 - 1217	39°29'42"NW	568.71	1217	546,058.711971	2,281,480.303910
1217 - 1218	39°29'42"NW	144.38	1218	545,966.882971	2,281,591.720910
1218 - 1219	39°29'42"NW	227.10	1219	545,822.446971	2,281,766.965910
1219 - 1220	39°29'42"NW	507.63	1220	545,499.588971	2,282,158.691910
1220 - 1221	39°29'41"NW	268.11	1221	545,329.067971	2,282,365.587910
1221 - 1222	39°30'08"NW	4.62	1222	545,326.128971	2,282,369.152910

Est-PV	Rumbo	Distancia (metros)	Vértice No.-	Coordenadas UTM	
				X	Y
1222 - 1223	39°29'42"NW	444.24	1223	545,043.583971	2,282,711.966910
1223 - 1224	05°44'55"NW	5449.62	1224	544,497.715978	2,288,134.176910
1224 - 1225	65°06'22"NE	214.13	1225	544,691.949970	2,288,224.311910
1225 - 1226	23°53'30"NW	3187.79	1226	543,400.862970	2,291,138.942910
1226 - 1227	02°45'00"NE	2477.41	1227	543,519.729969	2,293,613.498910
1227 - 1228	60°54'36"NW	586.60	1228	543,007.121969	2,293,898.692910
1228 - 1229	27°40'15"NW	1672.84	1229	542,230.262969	2,295,380.207910
1229 - 1230	20°06'54"NW	773.73	1230	541,964.170588	2,296,106.739450
1230 - 1231	20°06'54"NW	1157.44	1231	541,566.114969	2,297,193.579910
1231 - 1232	51°53'44"NW	784.10	1232	540,949.115969	2,297,677.444910
1232 - 1233	09°55'39"NW	920.00	1233	540,790.505968	2,298,583.669910
1233 - 1234	05°53'40"NE	148.39	1234	540,805.746000	2,298,731.279930
1234 - 1235	17°27'29"NE	853.50	1235	541,061.802000	2,299,545.459930
1235 - 1236	02°18'41"NE	167.45	1236	541,068.556000	2,299,712.774930
1236 - 1237	41°04'40"NE	69.31	1237	541,114.095968	2,299,765.018910
1237 - 1238	24°51'47"NW	3213.08	1238	539,763.149968	2,302,680.290910
1238 - 1239	77°01'01"SW	916.75	1239	538,869.833000	2,302,474.334930
1239 - 1240	85°32'19"SW	62.49	1240	538,807.528000	2,302,469.473930
1240 - 1241	85°32'18"SW	978.60	1241	537,831.893000	2,302,393.350930
1241 - 1242	85°32'18"SW	978.60	1242	536,856.258000	2,302,317.227930
1242 - 1243	80°49'39"NW	485.67	1243	536,376.794000	2,302,394.647930
1243 - 1244	71°09'33"SW	4833.14	1244	531,802.608000	2,300,833.851930
1244 - 1245	61°17'28"SW	1903.21	1245	530,133.354900	2,299,919.626430
1245 - 1246	60°13'48"SW	928.44	1246	529,327.445000	2,299,458.640930
1246 - 1247	60°24'46"NW	1671.94	1247	527,873.514000	2,300,284.150930
1247 - 1248	49°53'52"NW	20.11	1248	527,858.133000	2,300,297.103930
1248 - 1249	60°59'24"NW	96.53	1249	527,773.716000	2,300,343.915930
1249 - 1250	76°58'56"NW	759.54	1250	527,033.699216	2,300,515.001270
1250 - 1251	76°58'56"NW	860.75	1251	526,195.070000	2,300,708.884930
1251 - 1252	32°55'54"SW	500.36	1252	525,923.056000	2,300,288.924930
1252 - 1253	10°36'39"SW	1342.20	1253	525,675.904337	2,298,969.673290
1253 - 1254	10°36'39"SW	10.77	1254	525,673.922000	2,298,959.091930
1254 - 1255	12°33'40"SW	2191.76	1255	525,197.249000	2,296,819.793930
1255 - 1256	02°19'27"SE	2446.67	1256	525,296.474969	2,294,375.137900
1256 - 1257	87°27'57"SW	1021.00	1257	524,276.471800	2,294,329.998000
1257 - 1258	87°27'57"SW	398.65	1258	523,878.209969	2,294,312.372900
1258 - 1259	55°05'57"NW	933.26	1259	523,112.804969	2,294,846.342900
1259 - 1260	48°13'26"NW	767.53	1260	522,540.418969	2,295,357.683900
1260 - 1261	45°47'05"NW	526.51	1261	522,163.057969	2,295,724.844900
1261 - 1262	45°41'39"NE	857.74	1262	522,776.875969	2,296,323.965900
1262 - 1263	66°23'59"NE	668.00	1263	523,389.008000	2,296,591.399830
1263 - 1264	86°33'33"NW	1000.30	1264	522,390.508000	2,296,651.434930
1264 - 1265	02°07'15"NW	1208.60	1265	522,345.779000	2,297,859.210930
1265 - 1266	75°08'09"NE	890.44	1266	523,206.425000	2,298,087.633930
1266 - 1267	36°52'49"NW	774.51	1267	522,741.602000	2,298,707.158930
1267 - 1268	08°31'06"NW	683.23	1268	522,640.395140	2,299,382.851800
1268 - 1269	08°31'06"NW	1503.81	1269	522,417.635412	2,300,870.074680
1269 - 1270	08°31'06"NW	89.08	1270	522,404.440000	2,300,958.171930
1270 - 1271	20°35'44"NW	1004.49	1271	522,051.089000	2,301,898.462930

Est-PV	Rumbo	Distancia (metros)	Vértice No.-	Coordenadas UTM	
				X	Y
1271 - 1272	34°05'40"NW	243.74	1272	521,914.454968	2,302,100.310900
1272 - 1273	18°18'44"NE	1079.88	1273	522,253.750000	2,303,125.499930
1273 - 1274	02°04'14"NE	732.33	1274	522,280.210000	2,303,857.349930
1274 - 1275	08°31'00"NW	965.38	1275	522,137.240000	2,304,812.079930
1275 - 1276	19°41'03"NW	1447.65	1276	521,649.619967	2,306,175.129900
1276 - 1277	85°41'57"NW	386.63	1277	521,264.075967	2,306,204.123900
1277 - 1278	79°59'07"SW	391.12	1278	520,878.920003	2,306,136.109680
1278 - 1279	79°59'07"SW	911.74	1279	519,981.074885	2,305,977.560320
1279 - 1280	54°57'31"SW	325.07	1280	519,714.929300	2,305,790.917330
1280 - 1281	55°47'49"SW	1920.64	1281	518,126.461100	2,304,711.279930
1281 - 1282	77°21'59"NW	463.18	1282	517,674.496400	2,304,812.582330
1282 - 1283	40°26'58"NW	146.21	1283	517,579.635800	2,304,923.847430
1283 - 1284	40°26'59"NW	127.64	1284	517,496.822300	2,305,020.982030
1284 - 1285	71°59'02"NW	145.03	1285	517,358.900400	2,305,065.838330
1285 - 1286	72°38'45"NW	130.63	1286	517,234.220500	2,305,104.800830
1286 - 1287	18°26'05"NW	221.78	1287	517,164.088000	2,305,315.198230
1287 - 1288	04°14'10"NW	105.49	1288	517,156.295600	2,305,420.396830
1288 - 1289	82°09'32"NW	74.08	1289	517,082.905900	2,305,430.503330
1289 - 1290	82°08'26"NW	154.04	1290	516,930.313200	2,305,451.566830
1290 - 1291	31°36'26"NW	59.47	1291	516,899.143200	2,305,502.218130
1291 - 1292	66°22'14"NW	68.04	1292	516,836.803300	2,305,529.491830
1292 - 1293	79°41'42"NW	87.12	1293	516,751.085800	2,305,545.076830
1293 - 1294	55°29'29"SW	75.65	1294	516,688.745900	2,305,502.218130
1294 - 1295	68°11'54"NW	83.93	1295	516,610.820900	2,305,533.388130
1295 - 1296	86°38'00"SW	66.35	1296	516,544.584700	2,305,529.491830
1296 - 1297	53°58'21"SW	105.99	1297	516,458.867300	2,305,467.151830
1297 - 1298	35°32'15"SW	100.55	1298	516,400.423600	2,305,385.330630
1298 - 1299	59°44'36"NW	54.13	1299	516,353.668600	2,305,412.604430
1299 - 1300	48°10'47"NW	99.34	1300	516,279.639900	2,305,478.840630
1300 - 1301	78°06'40"NW	75.65	1301	516,205.611100	2,305,494.425630
1301 - 1302	61°11'20"SW	88.93	1302	516,127.686200	2,305,451.566830
1302 - 1303	66°48'05"SW	118.69	1303	516,018.591300	2,305,404.811930
1303 - 1304	80°32'15"SW	71.10	1304	515,948.458800	2,305,393.123130
1304 - 1305	47°36'09"NW	121.35	1305	515,858.845200	2,305,474.944330
1305 - 1306	89°59'59"NW	81.82	1306	515,777.024000	2,305,474.944430
1306 - 1307	44°59'59"SW	49.59	1307	515,741.957700	2,305,439.878130
1307 - 1308	26°33'54"SW	69.70	1308	515,710.787800	2,305,377.538230
1308 - 1309	50°54'22"SW	80.32	1309	515,648.447800	2,305,326.886930
1309 - 1310	39°28'21"SW	85.81	1310	515,593.900300	2,305,260.650830
1310 - 1311	40°06'03"SW	96.78	1311	515,531.560400	2,305,186.622030
1311 - 1312	44°59'59"SW	154.28	1312	515,422.465500	2,305,077.527130
1312 - 1313	55°33'39"SW	165.35	1313	515,286.096800	2,304,984.017130
1313 - 1314	61°33'25"SW	106.35	1314	515,192.586900	2,304,933.365930
1314 - 1315	86°24'23"SW	124.93	1315	515,067.904018	2,304,925.535560
1315 - 1316	74°33'34"NW	117.22	1316	514,954.915800	2,304,956.743430
1316 - 1317	72°53'50"NW	158.98	1317	514,802.962100	2,305,003.498430
1317 - 1318	70°58'27"NW	119.52	1318	514,689.970900	2,305,042.460930
1318 - 1319	57°10'17"NW	143.74	1319	514,569.187300	2,305,120.385830
1319 - 1320	43°31'52"NW	107.48	1320	514,495.158600	2,305,198.310730

Est-PV	Rumbo	Distancia (metros)	Vértice No.-	Coordenadas UTM	
				X	Y
1320 - 1321	64°21'32"NW	108.05	1321	514,397.752400	2,305,245.065730
1321 - 1322	56°53'19"NW	106.99	1322	514,308.138700	2,305,303.509430
1322 - 1323	38°22'02"NW	119.27	1323	514,234.110100	2,305,397.019330
1323 - 1324	50°36'05"NW	105.82	1324	514,152.336700	2,305,464.185130
1324 - 1325	74°51'51"NW	97.64	1325	514,058.084500	2,305,489.679530
1325 - 1326	77°19'21"SW	226.92	1326	513,836.692800	2,305,439.878130
1326 - 1327	41°00'32"NW	118.76	1327	513,758.767800	2,305,529.491830
1327 - 1328	47°51'44"NW	110.34	1328	513,676.946700	2,305,603.520430
1328 - 1329	70°42'35"NW	165.12	1329	513,521.096800	2,305,658.067930
1329 - 1330	25°28'51"SW	57.42	1330	513,496.391968	2,305,606.228900
1330 - 1331	49°36'29"SW	234.23	1331	513,317.998210	2,305,454.447240
1331 - 1332	49°36'29"SW	63.73	1332	513,269.458968	2,305,413.148900
1332 - 1333	77°18'26"SW	181.14	1333	513,092.742282	2,305,373.348120
1333 - 1334	77°18'26"SW	6.54	1334	513,086.360968	2,305,371.910900
1334 - 1335	28°26'14"SW	295.34	1335	512,945.721968	2,305,112.210900
1335 - 1336	07°43'22"SE	247.00	1336	512,978.914968	2,304,867.450900
1336 - 1337	24°20'34"SE	9.30	1337	512,982.748157	2,304,858.978290
1337 - 1338	24°20'34"SE	28.88	1338	512,994.653698	2,304,832.663150
1338 - 1339	24°20'34"SE	315.01	1339	513,124.500309	2,304,545.659660
1339 - 1340	24°20'34"SE	68.33	1340	513,152.665498	2,304,483.405380
1340 - 1341	24°20'34"SE	249.77	1341	513,255.621968	2,304,255.837900
1341 - 1342	52°09'20"SE	322.73	1342	513,510.473968	2,304,057.837900
1342 - 1343	05°59'52"SE	314.17	1343	513,543.302609	2,303,745.391820
1343 - 1344	05°59'52"SE	70.74	1344	513,550.694755	2,303,675.037180
1344 - 1345	05°59'52"SE	98.39	1345	513,560.975968	2,303,577.185900
1345 - 1346	19°50'33"SE	18.79	1346	513,567.354377	2,303,559.510600
1346 - 1347	19°50'33"SE	24.14	1347	513,575.550116	2,303,536.799270
1347 - 1348	19°50'33"SE	216.85	1348	513,649.158039	2,303,332.823350
1348 - 1349	19°50'34"SE	9.91	1349	513,652.521681	2,303,323.502320
1349 - 1350	19°50'33"SE	159.31	1350	513,706.597302	2,303,173.652620
1350 - 1351	19°50'34"SE	16.66	1351	513,712.251210	2,303,157.985000
1351 - 1352	19°50'33"SE	104.15	1352	513,747.603890	2,303,060.018700
1352 - 1353	19°50'34"SE	4.65	1353	513,749.182969	2,303,055.642900
1353 - 1354	26°01'12"SW	1.44	1354	513,748.549476	2,303,054.345210
1354 - 1355	26°01'12"SW	93.27	1355	513,707.634668	2,302,970.532700
1355 - 1356	26°01'12"SW	13.30	1356	513,701.801443	2,302,958.583550
1356 - 1357	26°01'12"SW	46.55	1357	513,681.379969	2,302,916.750900
1357 - 1358	68°20'25"SW	144.85	1358	513,546.755321	2,302,863.287530
1358 - 1359	68°20'25"SW	4.54	1359	513,542.533944	2,302,861.611100
1359 - 1360	68°20'25"SW	55.06	1360	513,491.364445	2,302,841.290210
1360 - 1361	68°20'25"SW	18.76	1361	513,473.929208	2,302,834.366170
1361 - 1362	68°20'25"SW	12.15	1362	513,462.634969	2,302,829.880900
1362 - 1363	28°35'45"SE	21.53	1363	513,472.937716	2,302,810.981060
1363 - 1364	28°35'45"SE	32.30	1364	513,488.398326	2,302,782.619400
1364 - 1365	28°35'45"SE	22.83	1365	513,499.325167	2,302,762.574700
1365 - 1366	28°35'45"SE	43.17	1366	513,519.986694	2,302,724.672240
1366 - 1367	28°35'45"SE	55.19	1367	513,546.401056	2,302,676.216510
1367 - 1368	28°35'45"SE	48.47	1368	513,569.601713	2,302,633.656150
1368 - 1369	28°35'45"SE	4.29	1369	513,571.656969	2,302,629.885900

Est-PV	Rumbo	Distancia (metros)	Vértice No.-	Coordenadas UTM	
				X	Y
1369 - 1370	40°31'12"SW	275.72	1370	513,392.515287	2,302,420.286430
1370 - 1371	40°31'12"SW	2.31	1371	513,391.011699	2,302,418.527200
1371 - 1372	40°31'12"SW	28.28	1372	513,372.639969	2,302,397.031900
1372 - 1373	09°11'20"SW	51.13	1373	513,364.474988	2,302,346.558970
1373 - 1374	09°11'20"SW	4.82	1374	513,363.704706	2,302,341.797360
1374 - 1375	09°11'20"SW	201.70	1375	513,331.494502	2,302,142.685620
1375 - 1376	09°11'20"SW	49.61	1376	513,323.572065	2,302,093.712000
1376 - 1377	09°11'20"SW	16.67	1377	513,320.909969	2,302,077.255900
1377 - 1378	37°59'53"SW	136.83	1378	513,236.670700	2,301,969.427310
1378 - 1379	37°59'53"SW	22.48	1379	513,222.829355	2,301,951.710010
1379 - 1380	37°59'53"SW	115.42	1380	513,151.774302	2,301,860.757580
1380 - 1381	37°59'53"SW	2.28	1381	513,150.368455	2,301,858.958060
1381 - 1382	37°59'53"SW	202.86	1382	513,025.479029	2,301,699.096150
1382 - 1383	37°59'53"SW	24.92	1383	513,010.135810	2,301,679.456410
1383 - 1384	37°59'53"SW	110.82	1384	512,941.907969	2,301,592.122900
1384 - 1385	18°40'50"SE	15.73	1385	512,946.946782	2,301,577.219880
1385 - 1386	18°40'50"SE	64.82	1386	512,967.707245	2,301,515.817820
1386 - 1387	18°40'50"SE	12.00	1387	512,971.550696	2,301,504.450270
1387 - 1388	18°40'50"SE	66.61	1388	512,992.884092	2,301,441.353680
1388 - 1389	18°40'50"SE	70.75	1389	513,015.544820	2,301,374.331320
1389 - 1390	18°40'50"SE	56.24	1390	513,033.558170	2,301,321.054240
1390 - 1391	18°40'50"SE	140.86	1391	513,078.674999	2,301,187.614730
1391 - 1392	18°40'50"SE	31.54	1392	513,088.775968	2,301,157.739660
1392 - 1393	18°40'50"SE	435.02	1393	513,228.111057	2,300,745.636090
1393 - 1394	18°40'50"SE	173.10	1394	513,283.554937	2,300,581.652830
1394 - 1395	18°40'50"SE	68.47	1395	513,305.485805	2,300,516.789140
1395 - 1396	18°40'50"SE	52.06	1396	513,322.159969	2,300,467.472900
1396 - 1397	35°01'56"SE	22.24	1397	513,334.925460	2,300,449.263770
1397 - 1398	35°01'56"SE	374.47	1398	513,549.883564	2,300,142.640340
1398 - 1399	35°01'56"SE	65.17	1399	513,587.290962	2,300,089.281180
1399 - 1400	35°01'56"SE	91.92	1400	513,640.056336	2,300,014.014880
1400 - 1401	35°01'56"SE	149.77	1401	513,726.030877	2,299,891.377920
1401 - 1402	35°01'56"SE	82.15	1402	513,773.186969	2,299,824.112900
1402 - 1403	70°30'26"SW	1602.08	1403	512,262.928970	2,299,289.518900
1403 - 1404	53°36'28"SW	1179.48	1404	511,313.474970	2,298,589.725900
1404 - 1405	64°54'07"NW	188.80	1405	511,142.503970	2,298,669.806900
1405 - 1406	67°51'10"SW	415.26	1406	510,757.884970	2,298,513.261900
1406 - 1407	64°41'41"NW	137.88	1407	510,633.235970	2,298,572.196900
1407 - 1408	02°59'42"NW	77.66	1408	510,629.177970	2,298,649.750900
1408 - 1409	49°40'13"NE	67.93	1409	510,680.961970	2,298,693.712900
1409 - 1410	43°18'41"NW	444.54	1410	510,376.021970	2,299,017.176890
1410 - 1411	70°46'45"SW	227.33	1411	510,161.360970	2,298,942.336890
1411 - 1412	34°06'10"SW	562.37	1412	509,846.048970	2,298,476.673890
1412 - 1413	45°07'51"SW	147.79	1413	509,741.306970	2,298,372.409890
1413 - 1414	01°11'04"SE	371.85	1414	509,748.993970	2,298,000.639890
1414 - 1415	84°26'41"SW	715.69	1415	509,036.668970	2,297,931.359890
1415 - 1416	42°58'20"NW	78.02	1416	508,983.486970	2,297,988.445890
1416 - 1417	21°22'49"NW	132.32	1417	508,935.248970	2,298,111.657890
1417 - 1418	86°00'22"NW	121.05	1418	508,814.488970	2,298,120.088890

Est-PV	Rumbo	Distancia (metros)	Vértice No.-	Coordenadas UTM	
				X	Y
1418 - 1419	34°58'31"NW	153.18	1419	508,726.681970	2,298,245.604890
1419 - 1420	76°26'48"SW	235.90	1420	508,497.352970	2,298,190.322890
1420 - 1421	40°16'10"NW	124.09	1421	508,417.139970	2,298,285.008890
1421 - 1422	47°19'39"SW	123.20	1422	508,326.557970	2,298,201.502890
1422 - 1423	84°43'27"NW	171.55	1423	508,155.734971	2,298,217.276890
1423 - 1424	51°44'39"SW	116.74	1424	508,064.061971	2,298,144.992890
1424 - 1425	49°23'38"SW	205.50	1425	507,908.046986	2,298,011.243610
1425 - 1426	29°03'11"SW	219.52	1426	507,801.443971	2,297,819.346890
1426 - 1427	80°50'06"NW	116.17	1427	507,686.757971	2,297,837.849890
1427 - 1428	70°03'46"SW	66.84	1428	507,623.922971	2,297,815.057890
1428 - 1429	69°38'28"NW	75.24	1429	507,553.379971	2,297,841.234890
1429 - 1430	52°59'01"NW	117.05	1430	507,459.920971	2,297,911.702890
1430 - 1431	53°04'06"SW	8.53	1431	507,453.098971	2,297,906.574890
1431 - 1432	32°34'07"SW	89.62	1432	507,404.857971	2,297,831.051890
1432 - 1433	66°05'10"NW	37.63	1433	507,370.459971	2,297,846.304890
1433 - 1434	16°13'11"SW	71.04	1434	507,350.616971	2,297,778.092890
1434 - 1435	44°57'49"SW	197.75	1435	507,210.874971	2,297,638.173890
1435 - 1436	28°19'46"SW	571.21	1436	506,939.810971	2,297,135.375890
1436 - 1437	25°35'54"SE	233.27	1437	507,040.598971	2,296,925.000890
1437 - 1438	60°16'06"SE	135.10	1438	507,157.910971	2,296,858.001890
1438 - 1439	27°22'00"SE	48.73	1439	507,180.312971	2,296,814.722890
1439 - 1440	17°48'38"SE	107.81	1440	507,213.288971	2,296,712.080890
1440 - 1441	08°10'19"SW	51.12	1441	507,206.022971	2,296,661.482890
1441 - 1442	19°49'51"SW	204.92	1442	507,136.503971	2,296,468.712890
1442 - 1443	59°53'02"SW	677.45	1443	506,550.500971	2,296,128.800890
1443 - 1444	37°30'13"SE	1308.94	1444	507,347.401971	2,295,090.398890
1444 - 1445	33°51'22"NE	569.13	1445	507,664.468971	2,295,563.022890
1445 - 1446	40°28'04"NE	17.19	1446	507,675.625971	2,295,576.100890
1446 - 1447	32°50'05"NE	57.20	1447	507,706.639971	2,295,624.160890
1447 - 1448	47°38'08"SE	290.90	1448	507,921.574971	2,295,428.142890
1448 - 1449	38°55'19"SE	565.80	1449	508,277.046971	2,294,987.946890
1449 - 1450	31°12'02"SE	613.71	1450	508,594.972971	2,294,463.000890
1450 - 1451	31°01'38"NE	325.00	1451	508,762.495971	2,294,741.503890
1451 - 1452	11°18'28"SE	979.75	1452	508,954.605971	2,293,780.770890
1452 - 1453	18°30'23"SW	182.10	1453	508,896.806971	2,293,608.091890
1453 - 1454	00°31'08"SE	368.70	1454	508,900.145972	2,293,239.410890
1454 - 1455	77°49'47"SW	598.10	1455	508,315.491963	2,293,113.324320
1455 - 1456	51°44'53"NW	52.70	1456	508,274.102972	2,293,145.954890
1456 - 1457	76°36'36"SW	150.65	1457	508,127.543972	2,293,111.066890
1457 - 1458	82°57'21"SW	917.18	1458	507,217.281972	2,292,998.590890
1458 - 1459	88°16'55"SW	455.91	1459	506,761.576972	2,292,984.923890
1459 - 1460	47°06'04"SW	433.96	1460	506,443.674972	2,292,689.522890
1460 - 1461	62°49'04"SW	190.42	1461	506,274.285972	2,292,602.535890
1461 - 1462	44°32'39"SW	484.21	1462	505,934.630972	2,292,257.435890
1462 - 1463	36°04'08"NW	507.82	1463	505,635.645972	2,292,667.913890
1463 - 1464	30°24'40"NW	546.14	1464	505,359.188972	2,293,138.911890
1464 - 1465	71°59'28"NW	132.68	1465	505,233.007972	2,293,179.931890
1465 - 1466	35°16'45"NW	196.29	1466	505,119.637972	2,293,340.172890
1466 - 1467	33°31'37"NW	175.07	1467	505,022.942972	2,293,486.112890

Est-PV	Rumbo	Distancia (metros)	Vértice No.-	Coordenadas UTM	
				X	Y
1467 - 1468	32°45'15"NW	286.16	1468	504,868.116972	2,293,726.775890
1468 - 1469	54°45'08"NW	234.39	1469	504,676.695972	2,293,862.046890
1469 - 1470	38°56'27"NE	113.40	1470	504,747.971972	2,293,950.250890
1470 - 1471	77°32'10"NW	314.41	1471	504,440.967972	2,294,018.108890
1471 - 1472	13°30'49"NW	398.58	1472	504,347.827972	2,294,405.655890
1472 - 1473	29°30'52"NW	330.26	1473	504,185.125972	2,294,693.060890
1473 - 1474	20°40'08"NW	357.43	1474	504,058.965972	2,295,027.480890
1474 - 1475	17°21'32"NW	373.97	1475	503,947.390972	2,295,384.413890
1475 - 1476	47°59'41"NW	274.68	1476	503,743.280972	2,295,568.228890
1476 - 1477	74°29'52"NW	257.48	1477	503,495.165972	2,295,637.046890
1477 - 1478	68°10'55"SW	297.26	1478	503,219.202972	2,295,526.568890
1478 - 1479	88°31'06"NW	110.94	1479	503,108.303972	2,295,529.436890
1479 - 1480	67°33'47"NW	242.49	1480	502,884.170972	2,295,621.985890
1480 - 1481	03°36'34"NE	175.93	1481	502,895.246972	2,295,797.562890
1481 - 1482	83°46'12"NW	179.38	1482	502,716.922972	2,295,817.028890
1482 - 1483	00°21'00"NW	44.67	1483	502,716.649972	2,295,861.699890
1483 - 1484	06°51'46"NE	137.70	1484	502,733.104972	2,295,998.415890
1484 - 1485	45°03'01"NE	122.94	1485	502,820.109972	2,296,085.267890
1485 - 1486	05°25'47"NE	119.26	1486	502,831.394972	2,296,203.990890
1486 - 1487	04°50'48"NW	84.86	1487	502,824.224972	2,296,288.546890
1487 - 1488	69°27'55"SW	243.32	1488	502,596.364972	2,296,203.196890
1488 - 1489	18°33'49"NW	256.68	1489	502,514.648972	2,296,446.519890
1489 - 1490	87°56'18"NW	181.81	1490	502,332.956972	2,296,453.059890
1490 - 1491	33°50'28"NW	124.81	1491	502,263.450972	2,296,556.724890
1491 - 1492	16°09'17"NE	108.70	1492	502,293.695972	2,296,661.134890
1492 - 1493	75°57'48"NE	257.25	1493	502,543.262972	2,296,723.527890
1493 - 1494	17°48'08"NE	118.16	1494	502,579.387972	2,296,836.028890
1494 - 1495	55°02'12"NE	297.17	1495	502,822.923972	2,297,006.321890
1495 - 1496	10°40'11"NE	306.01	1496	502,879.581972	2,297,307.039890
1496 - 1497	11°34'54"NW	796.72	1497	502,719.625972	2,298,087.537890
1497 - 1498	64°53'06"NW	476.77	1498	502,287.931972	2,298,289.895890
1498 - 1499	80°06'02"NW	3376.08	1499	498,962.117104	2,298,870.308600
1499 - 1500	40°56'06"SW	4071.81	1500	496,294.249974	2,295,794.249890
1500 - 1501	14°36'52"NE	0.57	1501	496,294.392732	2,295,794.797380
1501 - 1502	14°36'51"NE	1728.14	1502	496,730.421389	2,297,467.024390
1502 - 1503	14°36'51"NE	428.59	1503	496,838.559973	2,297,881.749890
1503 - 1504	89°58'53"NW	579.17	1504	496,259.386974	2,297,881.936860
1504 - 1505	89°58'51"NW	1.95	1505	496,257.441760	2,297,881.937510
1505 - 1506	89°58'53"NW	172.48	1506	496,084.965821	2,297,881.993050
1506 - 1507	89°58'53"NW	738.28	1507	495,346.688540	2,297,882.231430
1507 - 1508	89°58'52"NW	0.43	1508	495,346.263275	2,297,882.231570
1508 - 1509	12°20'37"NE	0.54	1509	495,346.378273	2,297,882.757070
1509 - 1510	30°33'29"NW	228.95	1510	495,229.978029	2,298,079.906880
1510 - 1511	26°24'05"NW	56.59	1511	495,204.816453	2,298,130.590880
1511 - 1512	48°22'31"NW	56.12	1512	495,162.865356	2,298,167.869180
1512 - 1513	07°56'00"NW	291.14	1513	495,122.681531	2,298,456.220690
1513 - 1514	86°22'47"SW	71.34	1514	495,051.481595	2,298,451.716110
1514 - 1515	81°25'05"NW	29.54	1515	495,022.268980	2,298,456.124610
1515 - 1516	46°11'07"NE	68.21	1516	495,071.486615	2,298,503.346790

Est-PV	Rumbo	Distancia (metros)	Vértice No.-	Coordenadas UTM	
				X	Y
1516 - 1517	19°03'54"NE	69.56	1517	495,094.208281	2,298,569.092480
1517 - 1518	65°48'16"NW	110.02	1518	494,993.852753	2,298,614.184180
1518 - 1519	26°40'57"NE	214.66	1519	495,090.247783	2,298,805.988260
1519 - 1520	38°42'47"NW	125.30	1520	495,011.883517	2,298,903.756670
1520 - 1521	34°00'43"NW	90.78	1521	494,961.103100	2,298,979.007770
1521 - 1522	48°14'16"NW	179.71	1522	494,827.050774	2,299,098.704540
1522 - 1523	80°33'36"NW	168.55	1523	494,660.786510	2,299,126.348370
1523 - 1524	14°34'19"NW	99.05	1524	494,635.865420	2,299,222.213280
1524 - 1525	14°34'19"NW	26.84	1525	494,629.112260	2,299,248.190920
1525 - 1526	86°49'27"SW	29.13	1526	494,600.025687	2,299,246.577100
1526 - 1527	41°30'30"SW	71.05	1527	494,552.941591	2,299,193.374300
1527 - 1528	88°49'52"NW	145.69	1528	494,407.277357	2,299,196.345850
1528 - 1529	69°29'06"SW	227.65	1529	494,194.061461	2,299,116.564880
1529 - 1530	63°25'01"NW	93.51	1530	494,110.433405	2,299,158.411570
1530 - 1531	63°25'01"NW	12.02	1531	494,099.685387	2,299,163.789770
1531 - 1532	86°26'44"SW	73.35	1532	494,026.477679	2,299,159.242540
1532 - 1533	03°02'55"SE	60.26	1533	494,029.682409	2,299,099.070060
1533 - 1534	03°02'55"SE	2.02	1534	494,029.789750	2,299,097.054620
1534 - 1535	01°01'48"SW	77.36	1535	494,028.398914	2,299,019.705870
1535 - 1536	63°11'00"SW	81.27	1536	493,955.864672	2,298,983.039920
1536 - 1537	16°19'28"SW	80.01	1537	493,933.374966	2,298,906.253040
1537 - 1538	63°50'10"SW	64.23	1538	493,875.728078	2,298,877.932390
1538 - 1539	41°20'41"SW	99.48	1539	493,810.015887	2,298,803.251770
1539 - 1540	88°11'18"NW	57.30	1540	493,752.741432	2,298,805.063350
1540 - 1541	44°10'12"NW	100.16	1541	493,682.953019	2,298,876.902940
1541 - 1542	86°47'21"SW	57.26	1542	493,625.783759	2,298,873.695930
1542 - 1543	41°39'18"SW	132.84	1543	493,537.491552	2,298,774.442150
1543 - 1544	63°38'21"SW	73.20	1544	493,471.899334	2,298,741.938150
1544 - 1545	89°04'08"NW	188.87	1545	493,283.055097	2,298,745.007140
1545 - 1546	15°54'04"SW	81.93	1546	493,260.607915	2,298,666.212860
1546 - 1547	27°02'09"SW	123.07	1547	493,204.666232	2,298,556.591790
1547 - 1548	67°05'35"SW	111.30	1548	493,102.147601	2,298,513.271790
1548 - 1549	71°58'30"NW	236.61	1549	492,877.150748	2,298,586.486050
1549 - 1550	71°58'30"NW	62.16	1550	492,818.043363	2,298,605.719670
1550 - 1551	11°56'43"NW	199.26	1551	492,776.801079	2,298,800.663540
1551 - 1552	73°26'26"NW	134.93	1552	492,647.463359	2,298,839.120810
1552 - 1553	26°29'37"NW	101.04	1553	492,602.388066	2,298,929.552950
1553 - 1554	29°09'09"NW	55.69	1554	492,575.260020	2,298,978.187280
1554 - 1555	11°59'09"NW	128.77	1555	492,548.518227	2,299,104.149340
1555 - 1556	48°29'32"NW	35.52	1556	492,521.916479	2,299,127.690970
1556 - 1557	14°34'06"NW	104.22	1557	492,495.700965	2,299,228.560410
1557 - 1558	29°26'20"NW	61.54	1558	492,465.456416	2,299,282.150210
1558 - 1559	86°32'00"SW	177.83	1559	492,287.946964	2,299,271.397480
1559 - 1560	41°21'41"SW	66.79	1560	492,243.811724	2,299,221.268130
1560 - 1561	88°48'57"NW	72.35	1561	492,171.481395	2,299,222.763200
1561 - 1562	09°05'29"NW	270.61	1562	492,128.721894	2,299,489.975090
1562 - 1563	65°56'19"NW	98.80	1563	492,038.507055	2,299,530.256920
1563 - 1564	11°30'24"NW	78.57	1564	492,022.833626	2,299,607.248030
1564 - 1565	14°32'57"NE	40.68	1565	492,033.053224	2,299,646.624490

Est-PV	Rumbo	Distancia (metros)	Vértice No.-	Coordenadas UTM	
				X	Y
1565 - 1566	28°09'21"NE	55.29	1566	492,059.142735	2,299,695.371310
1566 - 1567	15°25'44"NE	80.68	1567	492,080.606745	2,299,773.141640
1567 - 1568	36°57'19"NE	125.12	1568	492,155.829212	2,299,873.127110
1568 - 1569	09°44'14"NE	121.68	1569	492,176.408931	2,299,993.053610
1569 - 1570	36°29'18"NW	159.89	1570	492,081.329580	2,300,121.599550
1570 - 1571	67°03'22"NW	63.81	1571	492,022.566476	2,300,146.474860
1571 - 1572	59°08'54"NW	253.49	1572	491,804.948984	2,300,276.466540
1572 - 1573	42°10'25"NW	101.05	1573	491,737.103015	2,300,351.359230
1573 - 1574	18°02'57"NW	148.95	1574	491,690.952548	2,300,492.981820
1574 - 1575	30°15'23"NW	62.02	1575	491,659.703681	2,300,546.550910
1575 - 1576	03°05'13"NE	80.54	1576	491,664.041171	2,300,626.974930
1576 - 1577	47°53'00"NE	119.57	1577	491,752.733408	2,300,707.160610
1577 - 1578	24°11'26"NW	179.94	1578	491,678.997945	2,300,871.300580
1578 - 1579	03°24'31"NE	312.23	1579	491,697.562379	2,301,182.981550
1579 - 1580	30°12'13"NW	105.61	1580	491,644.434825	2,301,274.250220
1580 - 1581	03°03'24"NE	94.63	1581	491,649.481220	2,301,368.747910
1581 - 1582	50°39'46"NW	100.40	1582	491,571.829030	2,301,432.389540
1582 - 1583	17°27'44"NW	50.20	1583	491,556.765914	2,301,480.273590
1583 - 1584	35°15'18"NE	167.26	1584	491,653.312832	2,301,616.858160
1584 - 1585	08°25'15"NW	151.80	1585	491,631.082902	2,301,767.017360
1585 - 1586	49°27'26"NE	79.18	1586	491,691.257398	2,301,818.488530
1586 - 1587	37°39'24"NE	225.62	1587	491,829.097976	2,301,997.110800
1587 - 1588	58°48'37"SE	110.57	1588	491,923.687432	2,301,939.849130
1588 - 1589	11°59'10"NW	64.39	1589	491,910.315975	2,302,002.831490
1589 - 1590	66°25'36"NW	57.50	1590	491,857.616533	2,302,025.825990
1590 - 1591	85°02'45"NW	22.31	1591	491,835.392717	2,302,027.752330
1591 - 1592	50°54'22"NW	15.00	1592	491,823.750952	2,302,037.211250
1592 - 1593	50°54'22"NW	15.00	1593	491,812.109304	2,302,046.670070
1593 - 1594	50°54'21"NW	15.00	1594	491,800.467565	2,302,056.129010
1594 - 1595	30°04'07"NW	20.86	1595	491,790.014181	2,302,074.184810
1595 - 1596	30°04'07"NW	15.00	1596	491,782.498584	2,302,087.166160
1596 - 1597	30°04'05"NW	15.00	1597	491,774.983102	2,302,100.147620
1597 - 1598	30°04'07"NW	15.00	1598	491,767.467528	2,302,113.128970
1598 - 1599	28°26'33"NW	21.88	1599	491,757.044558	2,302,132.371500
1599 - 1600	28°26'35"NW	15.00	1600	491,749.900274	2,302,145.560850
1600 - 1601	28°26'35"NW	15.00	1601	491,742.756000	2,302,158.750200
1601 - 1602	28°26'34"NW	15.00	1602	491,735.611738	2,302,171.939670
1602 - 1603	28°26'33"NW	15.00	1603	491,728.467592	2,302,185.129030
1603 - 1604	66°02'15"NW	29.55	1604	491,701.467542	2,302,197.128980
1604 - 1605	78°41'23"NW	15.30	1605	491,686.467575	2,302,200.129050
1605 - 1606	45°00'00"SW	25.46	1606	491,668.467527	2,302,182.129010
1606 - 1607	21°02'14"SW	23.57	1607	491,660.006317	2,302,160.129700
1607 - 1608	21°02'20"SW	2.33	1608	491,659.169999	2,302,157.955440
1608 - 1609	21°02'15"SW	12.67	1609	491,654.621558	2,302,146.129570
1609 - 1610	21°02'14"SW	15.00	1610	491,649.236894	2,302,132.129340
1610 - 1611	21°02'15"SW	15.00	1611	491,643.852221	2,302,118.129210
1611 - 1612	21°02'14"SW	15.00	1612	491,638.467540	2,302,104.128980
1612 - 1613	29°44'41"SW	18.37	1613	491,629.351752	2,302,088.176270
1613 - 1614	29°44'41"SW	15.00	1614	491,621.909661	2,302,075.152630

Est-PV	Rumbo	Distancia (metros)	Vértice No.-	Coordenadas UTM	
				X	Y
1614 - 1615	29°44'41"SW	15.00	1615	491,614.467559	2,302,062.128990
1615 - 1616	74°44'41"SW	19.21	1616	491,595.939038	2,302,057.075750
1616 - 1617	74°44'41"SW	15.00	1617	491,581.467506	2,302,053.128980
1617 - 1618	89°59'59"NW	21.00	1618	491,560.467516	2,302,053.129010
1618 - 1619	66°48'05"NW	15.46	1619	491,546.254715	2,302,059.220170
1619 - 1620	66°48'05"NW	15.00	1620	491,532.467517	2,302,065.128960
1620 - 1621	50°42'37"NW	14.21	1621	491,521.467521	2,302,074.129040
1621 - 1622	89°59'59"NW	9.00	1622	491,512.467581	2,302,074.129060
1622 - 1623	57°59'41"NW	28.30	1623	491,488.467548	2,302,089.128990
1623 - 1624	62°06'09"NW	27.71	1624	491,463.981215	2,302,102.092320
1624 - 1625	62°06'09"NW	15.00	1625	491,450.724384	2,302,109.110710
1625 - 1626	62°06'10"NW	15.00	1626	491,437.467565	2,302,116.129000
1626 - 1627	46°58'29"NW	16.55	1627	491,425.365025	2,302,127.424680
1627 - 1628	46°58'30"NW	15.00	1628	491,414.399160	2,302,137.659460
1628 - 1629	46°58'28"NW	15.00	1629	491,403.433412	2,302,147.894240
1629 - 1630	46°58'29"NW	15.00	1630	491,392.467574	2,302,158.129030
1630 - 1631	33°41'24"NW	28.84	1631	491,376.467543	2,302,182.128950
1631 - 1632	04°45'49"NW	21.12	1632	491,374.713208	2,302,203.180830
1632 - 1633	04°45'48"NW	15.00	1633	491,373.467575	2,302,218.128960
1633 - 1634	00°00'00"NW	27.00	1634	491,373.467518	2,302,245.129030
1634 - 1635	31°25'45"NW	21.10	1635	491,362.467574	2,302,263.129050
1635 - 1636	20°33'22"NW	25.63	1636	491,353.467516	2,302,287.129060
1636 - 1637	30°15'14"NW	0.44	1637	491,353.245976	2,302,287.508880
1637 - 1638	30°15'31"NW	0.89	1638	491,352.795826	2,302,288.280490
1638 - 1639	30°15'23"NW	25.34	1639	491,340.025614	2,302,310.172280
1639 - 1640	30°15'22"NW	15.00	1640	491,332.467588	2,302,323.128960
1640 - 1641	33°41'21"NW	3.61	1641	491,330.467587	2,302,326.129050
1641 - 1642	27°22'40"NW	18.06	1642	491,322.160953	2,302,342.169290
1642 - 1643	27°22'39"NW	15.00	1643	491,315.263147	2,302,355.489180
1643 - 1644	27°22'39"NW	15.00	1644	491,308.365352	2,302,368.809080
1644 - 1645	27°22'39"NW	15.00	1645	491,301.467568	2,302,382.128970
1645 - 1646	41°38'01"NW	12.04	1646	491,293.467515	2,302,391.128980
1646 - 1647	34°59'31"NW	18.83	1647	491,282.671394	2,302,406.551990
1647 - 1648	34°59'30"NW	15.00	1648	491,274.069469	2,302,418.840560
1648 - 1649	34°59'31"NW	15.00	1649	491,265.467556	2,302,431.129030
1649 - 1650	18°26'06"NW	26.11	1650	491,257.210955	2,302,455.898750
1650 - 1651	18°26'05"NW	15.00	1651	491,252.467589	2,302,470.129030
1651 - 1652	07°45'53"NE	0.85	1652	491,252.582798	2,302,470.973940
1652 - 1653	07°45'54"NE	21.35	1653	491,255.467523	2,302,492.128990
1653 - 1654	36°52'12"NE	15.00	1654	491,264.467559	2,302,504.128960
1654 - 1655	56°18'36"NE	14.42	1655	491,276.467587	2,302,512.128950
1655 - 1656	66°02'13"NE	19.70	1656	491,294.467509	2,302,520.129050
1656 - 1657	85°36'05"NE	13.04	1657	491,307.467561	2,302,521.128970
1657 - 1658	61°49'16"NE	16.76	1658	491,322.245367	2,302,529.045660
1658 - 1659	61°49'16"NE	15.00	1659	491,335.467580	2,302,536.129040
1659 - 1660	12°31'43"NW	27.66	1660	491,329.467594	2,302,563.129010
1660 - 1661	14°02'10"NW	12.37	1661	491,326.467560	2,302,575.129020
1661 - 1662	16°41'57"NW	16.32	1662	491,321.777753	2,302,590.761560
1662 - 1663	16°41'57"NW	15.00	1663	491,317.467501	2,302,605.129050

Est-PV	Rumbo	Distancia (metros)	Vértice No.-	Coordenadas UTM	
				X	Y
1663 - 1664	63°26'05"NW	23.67	1664	491,296.300345	2,302,615.712610
1664 - 1665	63°26'06"NW	15.00	1665	491,282.883904	2,302,622.420790
1665 - 1666	63°26'05"NW	15.00	1666	491,269.467577	2,302,629.128980
1666 - 1667	68°11'54"NW	17.31	1667	491,253.394707	2,302,635.558130
1667 - 1668	68°11'54"NW	15.00	1668	491,239.467546	2,302,641.129030
1668 - 1669	71°33'54"SW	18.97	1669	491,221.467525	2,302,635.129030
1669 - 1670	42°52'43"SW	24.63	1670	491,204.708115	2,302,617.080360
1670 - 1671	42°52'44"SW	15.00	1671	491,194.501325	2,302,606.088490
1671 - 1672	42°52'43"SW	15.00	1672	491,184.294627	2,302,595.096630
1672 - 1673	42°52'44"SW	15.00	1673	491,174.087811	2,302,584.104670
1673 - 1674	42°52'44"SW	15.00	1674	491,163.881086	2,302,573.112820
1674 - 1675	42°52'43"SW	15.00	1675	491,153.674347	2,302,562.120860
1675 - 1676	42°52'45"SW	15.00	1676	491,143.467491	2,302,551.129020
1676 - 1677	55°50'24"SW	26.51	1677	491,121.528256	2,302,536.241600
1677 - 1678	55°50'24"SW	15.00	1678	491,109.116112	2,302,527.819060
1678 - 1679	55°50'25"SW	15.00	1679	491,096.703956	2,302,519.396530
1679 - 1680	55°50'25"SW	15.00	1680	491,084.291786	2,302,510.974010
1680 - 1681	55°50'24"SW	15.00	1681	491,071.879709	2,302,502.551500
1681 - 1682	50°34'10"SW	8.30	1682	491,065.467547	2,302,497.278810
1682 - 1683	50°34'08"SW	8.02	1683	491,059.273151	2,302,492.185070
1683 - 1684	61°36'26"SW	16.69	1684	491,044.588719	2,302,484.247640
1684 - 1685	71°54'59"SW	13.61	1685	491,031.649016	2,302,480.022400
1685 - 1686	71°54'59"SW	6.85	1686	491,025.141749	2,302,477.897580
1686 - 1687	83°44'11"SW	32.74	1687	490,992.597939	2,302,474.325760
1687 - 1688	81°57'51"NW	34.07	1688	490,958.863576	2,302,479.088240
1688 - 1689	65°49'15"NW	21.32	1689	490,939.416598	2,302,487.819470
1689 - 1690	49°32'15"NW	23.59	1690	490,921.467588	2,302,503.129050
1690 - 1691	02°03'26"NW	28.99	1691	490,920.426839	2,302,532.099630
1691 - 1692	37°52'30"NE	24.13	1692	490,935.243613	2,302,551.149640
1692 - 1693	08°58'20"NE	20.36	1693	490,938.418566	2,302,571.257990
1693 - 1694	00°00'00"NW	16.93	1694	490,938.418559	2,302,588.191360
1694 - 1695	28°18'02"NW	15.63	1695	490,931.010195	2,302,601.949720
1695 - 1696	36°01'38"NW	14.39	1696	490,922.543543	2,302,613.591430
1696 - 1697	37°52'30"NW	12.07	1697	490,915.135199	2,302,623.116430
1697 - 1698	82°52'29"NW	17.07	1698	490,898.201804	2,302,625.233110
1698 - 1699	89°59'58"NW	14.82	1699	490,883.385107	2,302,625.233190
1699 - 1700	87°08'15"SW	21.19	1700	490,862.218460	2,302,624.174860
1700 - 1701	72°21'00"NW	24.43	1701	490,838.935051	2,302,631.583120
1701 - 1702	73°18'02"NW	22.10	1702	490,817.768303	2,302,637.933140
1702 - 1703	66°30'04"NW	26.54	1703	490,793.426611	2,302,648.516520
1703 - 1704	60°15'18"NW	25.60	1704	490,771.201562	2,302,661.216570
1704 - 1705	46°38'11"NW	26.20	1705	490,752.151540	2,302,679.208270
1705 - 1706	43°46'52"NW	35.18	1706	490,727.809817	2,302,704.608330
1706 - 1707	24°46'31"NW	15.15	1707	490,721.459762	2,302,718.366640
1707 - 1708	14°02'09"NW	17.45	1708	490,717.226497	2,302,735.300040
1708 - 1709	21°48'05"NW	17.10	1709	490,710.876490	2,302,751.175050
1709 - 1710	18°26'05"NW	10.04	1710	490,707.701486	2,302,760.700120
1710 - 1711	35°50'16"NW	23.50	1711	490,693.943053	2,302,779.750070
1711 - 1712	09°27'43"NW	12.88	1712	490,691.826450	2,302,792.450150

Est-PV	Rumbo	Distancia (metros)	Vértice No.-	Coordenadas UTM	
				X	Y
1712 - 1713	51°47'00"NW	11.63	1713	490,682.689487	2,302,799.644490
1713 - 1714	69°47'30"NW	26.22	1714	490,658.080066	2,302,808.702960
1714 - 1715	52°11'03"NW	76.57	1715	490,597.592277	2,302,855.648720
1715 - 1716	38°04'32"NW	30.25	1716	490,578.936430	2,302,879.462230
1716 - 1717	13°12'05"NW	43.25	1717	490,569.059537	2,302,921.567110
1717 - 1718	28°53'12"NW	35.05	1718	490,552.126146	2,302,952.258740
1718 - 1719	24°45'08"NW	46.76	1719	490,532.546961	2,302,994.724480
1719 - 1720	48°14'23"NW	24.83	1720	490,514.026045	2,303,011.260950
1720 - 1721	61°06'48"NW	21.91	1721	490,494.843687	2,303,021.844300
1721 - 1722	60°45'03"NW	18.95	1722	490,478.307272	2,303,031.104750
1722 - 1723	67°09'59"NW	13.64	1723	490,465.739506	2,303,036.396410
1723 - 1724	72°58'45"NW	33.90	1724	490,433.327963	2,303,046.318350
1724 - 1725	77°54'19"NW	18.94	1725	490,414.807092	2,303,050.287060
1725 - 1726	57°43'27"NW	14.86	1726	490,402.239419	2,303,058.224580
1726 - 1727	70°33'35"NW	11.92	1727	490,390.994532	2,303,062.193360
1727 - 1728	85°53'28"NW	77.70	1728	490,313.493528	2,303,067.760640
1728 - 1729	80°57'37"SW	29.47	1729	490,284.389289	2,303,063.130420
1729 - 1730	65°51'16"SW	21.02	1730	490,265.207025	2,303,054.531480
1730 - 1731	62°42'01"SW	23.08	1731	490,244.701762	2,303,043.948120
1731 - 1732	78°59'47"SW	24.26	1732	490,220.889135	2,303,039.317920
1732 - 1733	60°01'05"SW	19.85	1733	490,203.691276	2,303,029.396040
1733 - 1734	70°58'27"SW	20.29	1734	490,184.508949	2,303,022.781410
1734 - 1735	81°15'14"SW	17.40	1735	490,167.310948	2,303,020.135610
1735 - 1736	74°44'41"SW	15.08	1736	490,152.758838	2,303,016.166870
1736 - 1737	85°01'47"SW	7.02	1737	490,145.769981	2,303,015.559080
1737 - 1738	88°42'16"SW	35.14	1738	490,110.637128	2,303,014.764560
1738 - 1739	77°39'39"NW	21.67	1739	490,089.470431	2,303,019.394790
1739 - 1740	45°59'40"NW	10.78	1740	490,081.717551	2,303,026.883040
1740 - 1741	77°38'09"NW	36.08	1741	490,046.475531	2,303,034.608260
1741 - 1742	52°11'03"NW	25.95	1742	490,025.971715	2,303,050.521720
1742 - 1743	52°11'03"NW	30.14	1743	490,002.157731	2,303,069.004180
1743 - 1744	45°39'30"NW	40.69	1744	489,973.053519	2,303,097.446990
1744 - 1745	42°57'16"NW	26.21	1745	489,955.194096	2,303,116.629270
1745 - 1746	27°53'50"NW	25.45	1746	489,943.287794	2,303,139.118930
1746 - 1747	37°51'07"NW	48.24	1747	489,913.687475	2,303,177.207980
1747 - 1748	70°12'03"NW	35.15	1748	489,880.614527	2,303,189.114270
1748 - 1749	80°32'15"NW	40.24	1749	489,840.926959	2,303,195.728820
1749 - 1750	75°37'06"NW	53.26	1750	489,789.333084	2,303,208.958090
1750 - 1751	68°44'58"NW	25.55	1751	489,765.520510	2,303,218.218480
1751 - 1752	71°33'53"NW	20.92	1752	489,745.676773	2,303,224.833110
1752 - 1753	70°20'46"NW	19.67	1753	489,727.155902	2,303,231.447720
1753 - 1754	68°57'45"NW	18.43	1754	489,709.957897	2,303,238.062320
1754 - 1755	65°46'19"NW	29.01	1755	489,683.499567	2,303,249.968600
1755 - 1756	49°38'08"NW	34.73	1756	489,657.041144	2,303,272.458140
1756 - 1757	40°21'52"NW	34.73	1757	489,634.551497	2,303,298.916570
1757 - 1758	17°21'14"NW	44.35	1758	489,621.322294	2,303,341.249990
1758 - 1759	06°06'55"NE	37.25	1759	489,625.291064	2,303,378.291680
1759 - 1760	18°26'05"NE	37.65	1760	489,637.197375	2,303,414.010590
1760 - 1761	09°36'45"NW	16.35	1761	489,634.467506	2,303,430.129030

Est-PV	Rumbo	Distancia (metros)	Vértice No.-	Coordenadas UTM	
				X	Y
1761 - 1762	06°20'25"NE	9.06	1762	489,635.467538	2,303,439.129040
1762 - 1763	24°18'16"NE	23.03	1763	489,644.946151	2,303,460.117310
1763 - 1764	24°18'15"NE	15.00	1764	489,651.119907	2,303,473.787860
1764 - 1765	24°18'16"NE	15.00	1765	489,657.293756	2,303,487.458420
1765 - 1766	24°18'15"NE	15.00	1766	489,663.467491	2,303,501.128970
1766 - 1767	13°17'55"NE	26.52	1767	489,669.566811	2,303,526.933510
1767 - 1768	13°17'55"NE	15.00	1768	489,673.017197	2,303,541.531180
1768 - 1769	13°17'54"NE	15.00	1769	489,676.467577	2,303,556.128960
1769 - 1770	25°42'35"NE	29.97	1770	489,689.467522	2,303,583.129050
1770 - 1771	09°27'45"NE	12.17	1771	489,691.467565	2,303,595.128950
1771 - 1772	20°33'22"NW	21.26	1772	489,684.001197	2,303,615.039110
1772 - 1773	20°33'21"NW	15.00	1773	489,678.734375	2,303,629.084040
1773 - 1774	20°33'21"NW	15.00	1774	489,673.467562	2,303,643.128960
1774 - 1775	58°23'32"NW	15.79	1775	489,660.017244	2,303,651.406130
1775 - 1776	58°23'33"NW	15.00	1776	489,647.242449	2,303,659.267540
1776 - 1777	58°23'33"NW	15.00	1777	489,634.467563	2,303,667.128970
1777 - 1778	57°05'40"NW	15.75	1778	489,621.248225	2,303,675.682700
1778 - 1779	57°05'41"NW	15.00	1779	489,608.654682	2,303,683.831440
1779 - 1780	57°05'41"NW	15.00	1780	489,596.061047	2,303,691.980200
1780 - 1781	57°05'40"NW	15.00	1781	489,583.467528	2,303,700.128960
1781 - 1782	38°39'34"NW	23.42	1782	489,568.837950	2,303,718.415990
1782 - 1783	38°39'34"NW	15.00	1783	489,559.467567	2,303,730.129020
1783 - 1784	82°52'29"SW	24.19	1784	489,535.467586	2,303,727.128990
1784 - 1785	89°59'59"NW	21.00	1785	489,514.467495	2,303,727.129050
1785 - 1786	82°24'19"NW	15.40	1786	489,499.204404	2,303,729.164100
1786 - 1787	82°24'19"NW	15.00	1787	489,484.335921	2,303,731.146570
1787 - 1788	82°24'18"NW	15.00	1788	489,469.467546	2,303,733.129060
1788 - 1789	76°45'34"SW	22.39	1789	489,447.670067	2,303,728.000230
1789 - 1790	76°45'33"SW	15.00	1790	489,433.068791	2,303,724.564580
1790 - 1791	76°45'35"SW	15.00	1791	489,418.467510	2,303,721.129050
1791 - 1792	58°34'12"SW	18.29	1792	489,402.865210	2,303,711.594220
1792 - 1793	58°34'13"SW	15.00	1793	489,390.065983	2,303,703.772470
1793 - 1794	58°34'13"SW	15.00	1794	489,377.266745	2,303,695.950730
1794 - 1795	58°34'13"SW	15.00	1795	489,364.467495	2,303,688.129000
1795 - 1796	56°18'35"SW	17.45	1796	489,349.948348	2,303,678.449550
1796 - 1797	56°18'35"SW	15.00	1797	489,337.467545	2,303,670.128960
1797 - 1798	60°31'27"SW	19.26	1798	489,320.701350	2,303,660.652490
1798 - 1799	60°31'26"SW	15.00	1799	489,307.642841	2,303,653.271550
1799 - 1800	60°31'27"SW	15.00	1800	489,294.584425	2,303,645.890730
1800 - 1801	60°31'25"SW	15.00	1801	489,281.525997	2,303,638.509810
1801 - 1802	60°31'27"SW	15.00	1802	489,268.467558	2,303,631.129010
1802 - 1803	87°08'15"SW	15.07	1803	489,253.411437	2,303,630.376250
1803 - 1804	87°08'14"SW	15.00	1804	489,238.430126	2,303,629.627100
1804 - 1805	87°08'15"SW	15.00	1805	489,223.448813	2,303,628.878080
1805 - 1806	87°08'14"SW	15.00	1806	489,208.467498	2,303,628.128960
1806 - 1807	40°36'04"SW	27.66	1807	489,190.467593	2,303,607.129050
1807 - 1808	85°14'11"NW	27.25	1808	489,163.312081	2,303,609.391980
1808 - 1809	85°14'11"NW	15.00	1809	489,148.363875	2,303,610.637620
1809 - 1810	85°14'11"NW	15.00	1810	489,133.415775	2,303,611.883280

Est-PV	Rumbo	Distancia (metros)	Vértice No.-	Coordenadas UTM	
				X	Y
1810 - 1811	85°14'09"NW	15.00	1811	489,118.467574	2,303,613.129060
1811 - 1812	60°56'44"NW	15.89	1812	489,104.579943	2,303,620.844300
1812 - 1813	60°56'42"NW	15.00	1813	489,091.467592	2,303,628.128990
1813 - 1814	53°07'48"NW	15.00	1814	489,079.467564	2,303,637.129030
1814 - 1815	09°51'56"NE	15.00	1815	489,082.037617	2,303,651.907210
1815 - 1816	09°51'57"NE	15.00	1816	489,084.607770	2,303,666.685400
1816 - 1817	09°51'57"NE	15.00	1817	489,087.177918	2,303,681.463580
1817 - 1818	09°51'57"NE	25.04	1818	489,091.467581	2,303,706.128970
1818 - 1819	26°33'53"NE	20.12	1819	489,100.467536	2,303,724.129030
1819 - 1820	16°38'20"NE	15.00	1820	489,104.762650	2,303,738.500930
1820 - 1821	16°38'19"NE	15.00	1821	489,109.057654	2,303,752.872840
1821 - 1822	16°38'19"NE	15.00	1822	489,113.352754	2,303,767.244850
1822 - 1823	16°38'18"NE	15.00	1823	489,117.647742	2,303,781.616760
1823 - 1824	16°38'20"NE	15.00	1824	489,121.942828	2,303,795.988660
1824 - 1825	16°38'19"NE	15.80	1825	489,126.467507	2,303,811.129030
1825 - 1826	07°07'30"NW	15.00	1826	489,124.606987	2,303,826.013130
1826 - 1827	07°07'29"NW	15.00	1827	489,122.746471	2,303,840.897350
1827 - 1828	07°07'29"NW	18.37	1828	489,120.467589	2,303,859.128960
1828 - 1829	08°44'44"NE	15.00	1829	489,122.748365	2,303,873.954600
1829 - 1830	08°44'46"NE	24.46	1830	489,126.467559	2,303,898.129000
1830 - 1831	39°10'25"NE	15.00	1831	489,135.942672	2,303,909.757560
1831 - 1832	39°10'24"NE	19.83	1832	489,148.467499	2,303,925.129030
1832 - 1833	05°11'40"NE	15.00	1833	489,149.825562	2,303,940.067380
1833 - 1834	05°11'40"NE	15.00	1834	489,151.183622	2,303,955.005850
1834 - 1835	05°11'40"NE	15.00	1835	489,152.541680	2,303,969.944200
1835 - 1836	05°11'40"NE	21.27	1836	489,154.467583	2,303,991.128990
1836 - 1837	31°36'27"NW	15.00	1837	489,146.606108	2,304,003.903830
1837 - 1838	31°36'26"NW	15.00	1838	489,138.744645	2,304,016.678790
1838 - 1839	31°36'27"NW	15.79	1839	489,130.467568	2,304,030.129000
1839 - 1840	23°37'46"NW	15.00	1840	489,124.455269	2,304,043.871350
1840 - 1841	23°37'45"NW	15.00	1841	489,118.442979	2,304,057.613700
1841 - 1842	23°37'45"NW	22.39	1842	489,109.467521	2,304,078.129050
1842 - 1843	26°33'54"NW	15.00	1843	489,102.759319	2,304,091.545380
1843 - 1844	26°33'53"NW	15.00	1844	489,096.051128	2,304,104.961830
1844 - 1845	26°33'54"NW	16.96	1845	489,088.467538	2,304,120.129000
1845 - 1846	10°18'18"NW	9.65	1846	489,086.741121	2,304,129.624130
1846 - 1847	10°18'16"NW	5.35	1847	489,085.784248	2,304,134.887040
1847 - 1848	10°18'17"NW	18.54	1848	489,082.467540	2,304,153.128970
1848 - 1849	28°12'05"NW	15.00	1849	489,075.378887	2,304,166.348350
1849 - 1850	28°12'05"NW	15.00	1850	489,068.290245	2,304,179.567740
1850 - 1851	28°12'06"NW	15.00	1851	489,061.201615	2,304,192.787010
1851 - 1852	28°12'05"NW	15.00	1852	489,054.112996	2,304,206.006400
1852 - 1853	28°12'05"NW	18.29	1853	489,045.467547	2,304,222.129040
1853 - 1854	33°01'25"NW	15.00	1854	489,037.292764	2,304,234.705710
1854 - 1855	33°01'27"NW	15.00	1855	489,029.117890	2,304,247.282270
1855 - 1856	33°01'26"NW	15.00	1856	489,020.943027	2,304,259.858950
1856 - 1857	33°01'24"NW	15.00	1857	489,012.768281	2,304,272.435630
1857 - 1858	33°01'25"NW	15.00	1858	489,004.593444	2,304,285.012310
1858 - 1859	33°01'26"NW	20.41	1859	488,993.467585	2,304,302.128990

Est-PV	Rumbo	Distancia (metros)	Vértice No.-	Coordenadas UTM	
				X	Y
1859 - 1860	33°01'25"NW	17.71	1860	488,983.817211	2,304,316.975740
1860 - 1861	33°01'26"NW	15.00	1861	488,975.642417	2,304,329.552330
1861 - 1862	33°01'26"NW	15.00	1862	488,967.467531	2,304,342.129030
1862 - 1863	63°26'06"NW	11.18	1863	488,957.467591	2,304,347.128980
1863 - 1864	19°30'57"NW	23.82	1864	488,949.511582	2,304,369.576060
1864 - 1865	19°30'57"NW	15.00	1865	488,944.500573	2,304,383.714240
1865 - 1866	19°30'56"NW	15.00	1866	488,939.489573	2,304,397.852540
1866 - 1867	19°30'56"NW	15.00	1867	488,934.478582	2,304,411.990730
1867 - 1868	19°30'57"NW	15.00	1868	488,929.467494	2,304,426.129040
1868 - 1869	31°36'26"NW	15.79	1869	488,921.190477	2,304,439.579250
1869 - 1870	31°36'27"NW	15.00	1870	488,913.328976	2,304,452.354090
1870 - 1871	31°36'25"NW	15.00	1871	488,905.467590	2,304,465.129050
1871 - 1872	44°05'26"NW	29.55	1872	488,884.904483	2,304,486.355410
1872 - 1873	44°05'26"NW	15.00	1873	488,874.467570	2,304,497.128950
1873 - 1874	55°40'11"NW	19.65	1874	488,858.241522	2,304,508.210140
1874 - 1875	55°40'11"NW	15.00	1875	488,845.854555	2,304,516.669540
1875 - 1876	55°40'11"NW	15.00	1876	488,833.467495	2,304,525.128950
1876 - 1877	68°33'07"NW	15.08	1877	488,819.428845	2,304,530.644190
1877 - 1878	68°33'08"NW	15.00	1878	488,805.467588	2,304,536.128950
1878 - 1879	44°25'57"NW	15.00	1879	488,794.966522	2,304,546.840060
1879 - 1880	44°25'58"NW	15.00	1880	488,784.465366	2,304,557.551170
1880 - 1881	44°25'57"NW	15.00	1881	488,773.964328	2,304,568.262290
1881 - 1882	44°25'57"NW	26.42	1882	488,755.467590	2,304,587.129030
1882 - 1883	66°48'05"NW	15.00	1883	488,741.680326	2,304,593.037820
1883 - 1884	66°48'04"NW	15.00	1884	488,727.893176	2,304,598.946630
1884 - 1885	66°48'05"NW	15.69	1885	488,713.467528	2,304,605.129010
1885 - 1886	89°59'59"NW	15.00	1886	488,698.467591	2,304,605.129050
1886 - 1887	89°59'59"SW	15.00	1887	488,683.467549	2,304,605.128990
1887 - 1888	89°59'59"NW	15.00	1888	488,668.467507	2,304,605.129060
1888 - 1889	89°59'59"SW	15.00	1889	488,653.467570	2,304,605.129030
1889 - 1890	89°59'59"SW	15.00	1890	488,638.467528	2,304,605.129010
1890 - 1891	90°00'00"NW	15.00	1891	488,623.467590	2,304,605.129010
1891 - 1892	89°59'59"NW	15.00	1892	488,608.467548	2,304,605.129020
1892 - 1893	89°59'59"NW	15.00	1893	488,593.467506	2,304,605.129040
1893 - 1894	89°59'59"SW	15.00	1894	488,578.467568	2,304,605.128970
1894 - 1895	89°59'59"NW	27.00	1895	488,551.467533	2,304,605.129020
1895 - 1896	60°15'17"NW	15.00	1896	488,538.443901	2,304,612.571140
1896 - 1897	60°15'19"NW	15.00	1897	488,525.420280	2,304,620.013150
1897 - 1898	60°15'18"NW	18.37	1898	488,509.467582	2,304,629.128980
1898 - 1899	47°43'35"NW	15.00	1899	488,498.368429	2,304,639.219050
1899 - 1900	47°43'34"NW	15.00	1900	488,487.269291	2,304,649.309230
1900 - 1901	47°43'34"NW	15.00	1901	488,476.170269	2,304,659.399310
1901 - 1902	47°43'34"NW	15.00	1902	488,465.071157	2,304,669.489400
1902 - 1903	47°43'34"NW	15.00	1903	488,453.972058	2,304,679.579500
1903 - 1904	47°43'34"NW	15.00	1904	488,442.872973	2,304,689.669600
1904 - 1905	47°43'36"NW	15.00	1905	488,431.773797	2,304,699.759610
1905 - 1906	47°43'34"NW	28.79	1906	488,410.467567	2,304,719.129010
1906 - 1907	35°42'24"NW	15.00	1907	488,401.713011	2,304,731.309200
1907 - 1908	35°42'23"NW	15.00	1908	488,392.958469	2,304,743.489510

Est-PV	Rumbo	Distancia (metros)	Vértice No.-	Coordenadas UTM	
				X	Y
1908 - 1909	35°42'24"NW	15.00	1909	488,384.203939	2,304,755.669710
1909 - 1910	35°42'23"NW	15.00	1910	488,375.449422	2,304,767.849920
1910 - 1911	35°42'25"NW	15.00	1911	488,366.694813	2,304,780.030130
1911 - 1912	35°42'23"NW	15.00	1912	488,357.940322	2,304,792.210340
1912 - 1913	35°42'24"NW	28.22	1913	488,341.467519	2,304,815.129020
1913 - 1914	43°27'06"NW	15.00	1914	488,331.151402	2,304,826.018250
1914 - 1915	43°27'06"NW	15.00	1915	488,320.835194	2,304,836.907600
1915 - 1916	43°27'07"NW	15.00	1916	488,310.519000	2,304,847.796850
1916 - 1917	43°27'06"NW	15.00	1917	488,300.202819	2,304,858.686210
1917 - 1918	43°27'06"NW	18.52	1918	488,287.467503	2,304,872.129010
1918 - 1919	59°32'03"NW	15.00	1919	488,274.538566	2,304,879.734290
1919 - 1920	59°32'04"NW	15.00	1920	488,261.609537	2,304,887.339570
1920 - 1921	59°32'03"NW	29.17	1921	488,236.467510	2,304,902.129010
1921 - 1922	49°38'07"NW	15.00	1922	488,225.038435	2,304,911.843770
1922 - 1923	49°38'08"NW	15.00	1923	488,213.609374	2,304,921.558420
1923 - 1924	49°38'07"NW	15.00	1924	488,202.180222	2,304,931.273190
1924 - 1925	49°38'07"NW	15.00	1925	488,190.751187	2,304,940.987860
1925 - 1926	49°38'07"NW	18.75	1926	488,176.467563	2,304,953.129020
1926 - 1927	23°44'58"NW	15.00	1927	488,170.426513	2,304,966.858700
1927 - 1928	23°44'58"NW	15.00	1928	488,164.385368	2,304,980.588490
1928 - 1929	23°44'57"NW	15.00	1929	488,158.344338	2,304,994.318170
1929 - 1930	23°44'59"NW	15.00	1930	488,152.303213	2,305,008.047850
1930 - 1931	23°44'57"NW	21.94	1931	488,143.467511	2,305,028.129040
1931 - 1932	11°18'35"NW	15.00	1932	488,140.525806	2,305,042.837750
1932 - 1933	11°18'35"NW	15.00	1933	488,137.584107	2,305,057.546450
1933 - 1934	11°18'36"NW	15.00	1934	488,134.642309	2,305,072.255150
1934 - 1935	11°18'35"NW	15.00	1935	488,131.700619	2,305,086.963860
1935 - 1936	11°18'36"NW	15.00	1936	488,128.758832	2,305,101.672570
1936 - 1937	11°18'35"NW	16.78	1937	488,125.467585	2,305,118.129020
1937 - 1938	01°49'05"NW	15.00	1938	488,124.991642	2,305,133.121400
1938 - 1939	01°49'07"NW	15.00	1939	488,124.515595	2,305,148.113890
1939 - 1940	01°49'05"NW	15.00	1940	488,124.039653	2,305,163.106380
1940 - 1941	01°49'05"NW	18.03	1941	488,123.467548	2,305,181.129000
1941 - 1942	01°49'40"NW	15.00	1942	488,122.989111	2,305,196.121380
1942 - 1943	01°49'41"NW	15.00	1943	488,122.510571	2,305,211.113770
1943 - 1944	01°49'40"NW	15.00	1944	488,122.032136	2,305,226.106150
1944 - 1945	01°49'41"NW	15.00	1945	488,121.553598	2,305,241.098420
1945 - 1946	01°49'40"NW	15.00	1946	488,121.075165	2,305,256.090810
1946 - 1947	01°49'40"NW	19.05	1947	488,120.467583	2,305,275.128970
1947 - 1948	18°44'29"NW	15.00	1948	488,115.648082	2,305,289.333690
1948 - 1949	18°44'27"NW	15.00	1949	488,110.828693	2,305,303.538410
1949 - 1950	18°44'29"NW	29.14	1950	488,101.467545	2,305,331.129030
1950 - 1951	41°59'14"NW	15.00	1951	488,091.433083	2,305,342.278410
1951 - 1952	41°59'13"NW	25.36	1952	488,074.467565	2,305,361.129010
1952 - 1953	61°23'23"NW	15.00	1953	488,061.299108	2,305,368.311750
1953 - 1954	61°23'21"NW	15.00	1954	488,048.130663	2,305,375.494620
1954 - 1955	61°23'22"NW	15.00	1955	488,034.962228	2,305,382.677380
1955 - 1956	61°23'22"NW	15.00	1956	488,021.793805	2,305,389.860160
1956 - 1957	61°23'22"NW	15.18	1957	488,008.467532	2,305,397.129050

Est-PV	Rumbo	Distancia (metros)	Vértice No.-	Coordenadas UTM	
				X	Y
1957 - 1958	67°22'48"NW	15.00	1958	487,994.621381	2,305,402.898280
1958 - 1959	67°22'49"NW	24.00	1959	487,972.467538	2,305,412.128980
1959 - 1960	26°33'53"NW	15.00	1960	487,965.759327	2,305,425.545460
1960 - 1961	26°33'54"NW	15.00	1961	487,959.051128	2,305,438.961840
1961 - 1962	26°33'54"NW	15.00	1962	487,952.342939	2,305,452.378220
1962 - 1963	26°33'54"NW	15.00	1963	487,945.634761	2,305,465.794600
1963 - 1964	26°33'55"NW	15.00	1964	487,938.926490	2,305,479.210990
1964 - 1965	26°33'52"NW	18.91	1965	487,930.467591	2,305,496.129060
1965 - 1966	28°04'21"NW	4.08	1966	487,928.549071	2,305,499.726250
1966 - 1967	28°04'21"NW	10.92	1967	487,923.408727	2,305,509.364310
1967 - 1968	28°04'21"NW	15.00	1968	487,916.349874	2,305,522.599570
1968 - 1969	28°04'21"NW	15.00	1969	487,909.291033	2,305,535.834830
1969 - 1970	28°04'20"NW	15.00	1970	487,902.232203	2,305,549.070210
1970 - 1971	28°04'21"NW	15.00	1971	487,895.173384	2,305,562.305480
1971 - 1972	28°04'20"NW	27.00	1972	487,882.467559	2,305,586.128970
1972 - 1973	36°15'13"NW	15.00	1973	487,873.597058	2,305,598.225090
1973 - 1974	36°15'13"NW	15.00	1974	487,864.726673	2,305,610.321110
1974 - 1975	36°15'13"NW	25.80	1975	487,849.467564	2,305,631.129040
1975 - 1976	58°40'16"NW	15.00	1976	487,836.654612	2,305,638.928250
1976 - 1977	58°40'18"NW	15.00	1977	487,823.841568	2,305,646.727360
1977 - 1978	58°40'15"NW	15.00	1978	487,811.028640	2,305,654.526600
1978 - 1979	58°40'16"NW	15.00	1979	487,798.215620	2,305,662.325840
1979 - 1980	58°40'16"NW	20.78	1980	487,780.467560	2,305,673.128990
1980 - 1981	57°15'53"NW	15.00	1981	487,767.849855	2,305,681.240320
1981 - 1982	57°15'52"NW	15.00	1982	487,755.232163	2,305,689.351770
1982 - 1983	57°15'53"NW	19.93	1983	487,738.467551	2,305,700.129010
1983 - 1984	14°02'10"NW	15.00	1984	487,734.829509	2,305,714.681150
1984 - 1985	14°02'10"NW	15.00	1985	487,731.191475	2,305,729.233300
1985 - 1986	14°02'10"NW	15.00	1986	487,727.553446	2,305,743.785440
1986 - 1987	14°02'10"NW	29.22	1987	487,720.467539	2,305,772.128960
1987 - 1988	49°23'55"NW	27.66	1988	487,699.467511	2,305,790.128970
1988 - 1989	76°36'27"SW	15.00	1989	487,684.875436	2,305,786.654670
1989 - 1990	76°36'27"SW	15.00	1990	487,670.283355	2,305,783.180370
1990 - 1991	76°36'27"SW	15.00	1991	487,655.691267	2,305,779.706090
1991 - 1992	76°36'26"SW	19.76	1992	487,636.467518	2,305,775.128970
1992 - 1993	81°57'51"SW	15.00	1993	487,621.614797	2,305,773.032110
1993 - 1994	81°57'51"SW	15.00	1994	487,606.762071	2,305,770.935250
1994 - 1995	81°57'51"SW	15.00	1995	487,591.909342	2,305,768.838410
1995 - 1996	81°57'51"SW	15.00	1996	487,577.056713	2,305,766.741580
1996 - 1997	81°57'51"SW	25.84	1997	487,551.467558	2,305,763.129020
1997 - 1998	77°44'07"NW	15.00	1998	487,536.809852	2,305,766.315410
1998 - 1999	77°44'05"NW	15.00	1999	487,522.152256	2,305,769.501920
1999 - 2000	77°44'07"NW	15.00	2000	487,507.494561	2,305,772.688340
2000 - 2001	77°44'06"NW	25.61	2001	487,482.467590	2,305,778.129020
2001 - 2002	78°15'16"NW	15.00	2002	487,467.781618	2,305,781.182470
2002 - 2003	78°15'14"NW	15.00	2003	487,453.095755	2,305,784.236030
2003 - 2004	78°15'16"NW	15.00	2004	487,438.409794	2,305,787.289500
2004 - 2005	78°15'16"NW	15.00	2005	487,423.723838	2,305,790.342980
2005 - 2006	78°15'14"NW	15.00	2006	487,409.037991	2,305,793.396590

Est-PV	Rumbo	Distancia (metros)	Vértice No.-	Coordenadas UTM	
				X	Y
2006 - 2007	78°15'16"NW	28.16	2007	487,381.467536	2,305,799.128970
2007 - 2008	70°05'40"NW	1.86	2008	487,379.722684	2,305,799.760780
2008 - 2009	70°05'46"NW	13.14	2009	487,367.363538	2,305,804.235670
2009 - 2010	70°05'46"NW	15.00	2010	487,353.259548	2,305,809.342280
2010 - 2011	70°05'46"NW	15.00	2011	487,339.155567	2,305,814.448900
2011 - 2012	70°05'46"NW	16.68	2012	487,323.467535	2,305,820.129010
2012 - 2013	48°21'59"NW	15.00	2013	487,312.256398	2,305,830.094470
2013 - 2014	48°21'58"NW	21.12	2014	487,296.467576	2,305,844.129020
2014 - 2015	16°41'57"NW	15.00	2015	487,292.157356	2,305,858.496400
2015 - 2016	16°41'57"NW	15.00	2016	487,287.847144	2,305,872.863780
2016 - 2017	16°41'57"NW	15.00	2017	487,283.536939	2,305,887.231160
2017 - 2018	16°41'57"NW	17.64	2018	487,278.467578	2,305,904.128960
2018 - 2019	23°29'55"NW	15.00	2019	487,272.486614	2,305,917.885050
2019 - 2020	23°29'54"NW	15.00	2020	487,266.505765	2,305,931.641140
2020 - 2021	23°29'55"NW	15.00	2021	487,260.524822	2,305,945.397130
2021 - 2022	23°29'53"NW	15.00	2022	487,254.543992	2,305,959.153230
2022 - 2023	23°29'55"NW	15.24	2023	487,248.467529	2,305,973.128980
2023 - 2024	13°40'16"NW	15.00	2024	487,244.922265	2,305,987.703960
2024 - 2025	13°40'16"NW	15.00	2025	487,241.377008	2,306,002.279060
2025 - 2026	13°40'16"NW	15.00	2026	487,237.831757	2,306,016.854050
2026 - 2027	13°40'17"NW	15.00	2027	487,234.286408	2,306,031.429040
2027 - 2028	13°40'16"NW	15.00	2028	487,230.741170	2,306,046.004030
2028 - 2029	13°40'15"NW	15.00	2029	487,227.195938	2,306,060.579130
2029 - 2030	13°40'17"NW	24.24	2030	487,221.467537	2,306,084.129000
2030 - 2031	21°08'23"NW	15.00	2031	487,216.057881	2,306,098.119520
2031 - 2032	21°08'23"NW	15.00	2032	487,210.648234	2,306,112.110050
2032 - 2033	21°08'23"NW	15.00	2033	487,205.238492	2,306,126.100690
2033 - 2034	21°08'22"NW	15.00	2034	487,199.828863	2,306,140.091220
2034 - 2035	21°08'23"NW	20.41	2035	487,192.467571	2,306,159.128960
2035 - 2036	38°39'35"NW	15.00	2036	487,183.097097	2,306,170.842040
2036 - 2037	38°39'35"NW	15.00	2037	487,173.726740	2,306,182.555010
2037 - 2038	38°39'35"NW	27.63	2038	487,156.467571	2,306,204.128970
2038 - 2039	59°39'23"NW	15.00	2039	487,143.522364	2,306,211.706710
2039 - 2040	59°39'25"NW	15.00	2040	487,130.577065	2,306,219.284350
2040 - 2041	59°39'24"NW	17.51	2041	487,115.467507	2,306,228.128970
2041 - 2042	57°15'52"NW	16.64	2042	487,101.467546	2,306,237.129010
2042 - 2043	38°59'27"NW	27.02	2043	487,084.467529	2,306,258.129020
2043 - 2044	00°00'00"NW	24.00	2044	487,084.467528	2,306,282.129050
2044 - 2045	35°27'20"NE	15.00	2045	487,093.168591	2,306,294.347520
2045 - 2046	35°27'19"NE	15.00	2046	487,101.869642	2,306,306.565990
2046 - 2047	35°27'19"NE	15.00	2047	487,110.570680	2,306,318.784460
2047 - 2048	35°27'19"NE	15.00	2048	487,119.271705	2,306,331.002940
2048 - 2049	35°27'19"NE	21.02	2049	487,131.467554	2,306,348.129000
2049 - 2050	55°29'29"NE	15.00	2050	487,143.828188	2,306,356.626910
2050 - 2051	55°29'29"NE	15.00	2051	487,156.188810	2,306,365.124820
2051 - 2052	55°29'29"NE	28.25	2052	487,179.467541	2,306,381.128950
2052 - 2053	55°18'16"NE	15.00	2053	487,191.800382	2,306,389.667190
2053 - 2054	55°18'17"NE	15.00	2054	487,204.133314	2,306,398.205340
2054 - 2055	55°18'17"NE	17.43	2055	487,218.467527	2,306,408.129010

Est-PV	Rumbo	Distancia (metros)	Vértice No.-	Coordenadas UTM	
				X	Y
2055 - 2056	28°26'34"NE	27.29	2056	487,231.467493	2,306,432.128970
2056 - 2057	00°00'00"NE	27.00	2057	487,231.467594	2,306,459.128970
2057 - 2058	23°57'46"NW	15.00	2058	487,225.375421	2,306,472.836150
2058 - 2059	23°57'44"NW	24.40	2059	487,215.467561	2,306,495.129010
2059 - 2060	00°00'00"NE	15.00	2060	487,215.467574	2,306,510.129050
2060 - 2061	00°00'00"NW	24.00	2061	487,215.467491	2,306,534.128970
2061 - 2062	15°15'18"NE	15.00	2062	487,219.414276	2,306,548.600420
2062 - 2063	15°15'18"NE	19.21	2063	487,224.467558	2,306,567.129000
2063 - 2064	21°48'04"NE	15.00	2064	487,230.038384	2,306,581.056150
2064 - 2065	21°48'05"NE	15.00	2065	487,235.609306	2,306,594.983300
2065 - 2066	21°48'04"NE	15.00	2066	487,241.180114	2,306,608.910450
2066 - 2067	21°48'05"NE	19.62	2067	487,248.467592	2,306,627.129010
2067 - 2068	12°59'39"NE	15.00	2068	487,251.840423	2,306,641.744890
2068 - 2069	12°59'40"NE	25.02	2069	487,257.467535	2,306,666.128990
2069 - 2070	22°37'11"NW	15.00	2070	487,251.698314	2,306,679.975140
2070 - 2071	22°37'11"NW	24.00	2071	487,242.467539	2,306,702.129020
2071 - 2072	54°27'44"NW	25.81	2072	487,221.467528	2,306,717.129040
2072 - 2073	77°14'32"NW	15.00	2073	487,206.837862	2,306,720.441420
2073 - 2074	77°14'32"NW	15.00	2074	487,192.208098	2,306,723.753820
2074 - 2075	77°14'32"NW	24.34	2075	487,168.467519	2,306,729.129050
2075 - 2076	53°07'49"NW	15.00	2076	487,156.467522	2,306,738.128960
2076 - 2077	53°07'47"NW	15.00	2077	487,144.467539	2,306,747.128990
2077 - 2078	53°07'47"NW	15.00	2078	487,132.467568	2,306,756.129020
2078 - 2079	35°45'14"NW	15.00	2079	487,123.702940	2,306,768.302070
2079 - 2080	35°45'13"NW	15.00	2080	487,114.938428	2,306,780.475010
2080 - 2081	35°45'13"NW	15.00	2081	487,106.173826	2,306,792.648070
2081 - 2082	35°45'14"NW	15.00	2082	487,097.409236	2,306,804.821020
2082 - 2083	35°45'13"NW	15.00	2083	487,088.644659	2,306,816.994080
2083 - 2084	35°45'14"NW	17.42	2084	487,078.467499	2,306,831.129010
2084 - 2085	30°57'49"NW	15.00	2085	487,070.750073	2,306,843.991420
2085 - 2086	30°57'49"NW	15.00	2086	487,063.032658	2,306,856.853840
2086 - 2087	30°57'49"NW	22.48	2087	487,051.467571	2,306,876.128980
2087 - 2088	14°55'53"NW	15.00	2088	487,047.602634	2,306,890.622480
2088 - 2089	14°55'52"NW	15.00	2089	487,043.737704	2,306,905.116100
2089 - 2090	14°55'54"NW	15.00	2090	487,039.872676	2,306,919.609610
2090 - 2091	14°55'52"NW	15.00	2091	487,036.007759	2,306,934.103120
2091 - 2092	14°55'52"NW	15.00	2092	487,032.142849	2,306,948.596630
2092 - 2093	14°55'52"NW	15.00	2093	487,028.277946	2,306,963.090140
2093 - 2094	14°55'53"NW	15.00	2094	487,024.412945	2,306,977.583650
2094 - 2095	14°55'52"NW	15.00	2095	487,020.548056	2,306,992.077160
2095 - 2096	14°55'53"NW	19.72	2096	487,015.467554	2,307,011.128950
2096 - 2097	34°41'41"NW	15.00	2097	487,006.929416	2,307,023.461920
2097 - 2098	34°41'43"NW	16.62	2098	486,997.467561	2,307,037.128970
2098 - 2099	76°54'29"NW	15.00	2099	486,982.857425	2,307,040.526650
2099 - 2100	76°54'28"NW	29.15	2100	486,954.467541	2,307,047.129050
2100 - 2101	83°39'35"NW	27.17	2101	486,927.467529	2,307,050.129050
2101 - 2102	32°06'23"NW	15.00	2102	486,919.495134	2,307,062.834920
2102 - 2103	32°06'21"NW	15.00	2103	486,911.522854	2,307,075.540900
2103 - 2104	32°06'22"NW	15.00	2104	486,903.550483	2,307,088.246880

Est-PV	Rumbo	Distancia (metros)	Vértice No.-	Coordenadas UTM	
				X	Y
2104 - 2105	32°06'22"NW	15.21	2105	486,895.467581	2,307,101.129030
2105 - 2106	24°13'40"NW	15.00	2106	486,889.312028	2,307,114.807840
2106 - 2107	24°13'39"NW	15.00	2107	486,883.156588	2,307,128.486650
2107 - 2108	24°13'39"NW	15.00	2108	486,877.001158	2,307,142.165460
2108 - 2109	24°13'39"NW	20.80	2109	486,868.467561	2,307,161.129040
2109 - 2110	68°11'55"NW	15.00	2110	486,854.540405	2,307,166.699880
2110 - 2111	68°11'55"NW	17.31	2111	486,838.467534	2,307,173.129010
2111 - 2112	61°41'57"SW	15.00	2112	486,825.260443	2,307,166.017480
2112 - 2113	61°41'57"SW	29.29	2113	486,799.467506	2,307,152.128980
2113 - 2114	39°28'19"SW	15.00	2114	486,789.931975	2,307,140.550000
2114 - 2115	39°28'21"SW	15.00	2115	486,780.396328	2,307,128.971130
2115 - 2116	39°28'21"SW	15.00	2116	486,770.860667	2,307,117.392160
2116 - 2117	39°28'20"SW	21.07	2117	486,757.467550	2,307,101.128990
2117 - 2118	67°45'03"SW	23.77	2118	486,735.467577	2,307,092.129030
2118 - 2119	51°50'33"NW	15.00	2119	486,723.672794	2,307,101.396370
2119 - 2120	51°50'34"NW	15.00	2120	486,711.878024	2,307,110.663600
2120 - 2121	51°50'33"NW	23.41	2121	486,693.467492	2,307,125.129020
2121 - 2122	43°32'59"NW	15.00	2122	486,683.132743	2,307,136.000620
2122 - 2123	43°32'58"NW	15.00	2123	486,672.798007	2,307,146.872340
2123 - 2124	43°32'59"NW	15.00	2124	486,662.463284	2,307,157.743950
2124 - 2125	43°32'59"NW	15.00	2125	486,652.128471	2,307,168.615570
2125 - 2126	43°32'59"NW	15.00	2126	486,641.793671	2,307,179.487200
2126 - 2127	43°32'59"NW	15.00	2127	486,631.458885	2,307,190.358830
2127 - 2128	43°32'59"NW	21.76	2128	486,616.467518	2,307,206.128970
2128 - 2129	41°11'08"NW	21.26	2129	486,602.467591	2,307,222.128960
2129 - 2130	42°42'33"NW	17.69	2130	486,590.467504	2,307,235.129050
2130 - 2131	38°09'26"NW	15.00	2131	486,581.200167	2,307,246.923750
2131 - 2132	38°09'24"NW	20.61	2132	486,568.467564	2,307,263.129050
2132 - 2133	72°43'07"NW	15.00	2133	486,554.144725	2,307,267.585000
2133 - 2134	72°43'07"NW	15.00	2134	486,539.821789	2,307,272.040960
2134 - 2135	72°43'06"NW	17.13	2135	486,523.467511	2,307,277.128960
2135 - 2136	81°15'14"SW	13.15	2136	486,510.467538	2,307,275.128980
2136 - 2137	36°23'03"SW	15.00	2137	486,501.569545	2,307,263.053170
2137 - 2138	36°23'04"SW	15.00	2138	486,492.671540	2,307,250.977370
2138 - 2139	36°23'02"SW	15.00	2139	486,483.773626	2,307,238.901470
2139 - 2140	36°23'03"SW	25.80	2140	486,468.467559	2,307,218.128990
2140 - 2141	63°26'05"SW	15.00	2141	486,455.051169	2,307,211.420770
2141 - 2142	63°26'06"SW	18.54	2142	486,438.467567	2,307,203.128990
2142 - 2143	84°57'27"SW	15.00	2143	486,423.525566	2,307,201.810620
2143 - 2144	84°57'26"SW	15.00	2144	486,408.583666	2,307,200.492140
2144 - 2145	84°57'28"SW	15.00	2145	486,393.641660	2,307,199.173800
2145 - 2146	84°57'26"SW	23.26	2146	486,370.467564	2,307,197.128970
2146 - 2147	63°54'17"SW	15.00	2147	486,356.996596	2,307,190.530990
2147 - 2148	63°54'17"SW	15.00	2148	486,343.525618	2,307,183.933020
2148 - 2149	63°54'16"SW	24.56	2149	486,321.467568	2,307,173.129050
2149 - 2150	48°30'12"SW	15.00	2150	486,310.232602	2,307,163.190430
2150 - 2151	48°30'13"SW	15.00	2151	486,298.997622	2,307,153.251830
2151 - 2152	48°30'11"SW	15.00	2152	486,287.762733	2,307,143.313120
2152 - 2153	48°30'13"SW	15.00	2153	486,276.527726	2,307,133.374530

Est-PV	Rumbo	Distancia (metros)	Vértice No.-	Coordenadas UTM	
				X	Y
2153 - 2154	48°30'12"SW	15.00	2154	486,265.292810	2,307,123.435950
2154 - 2155	48°30'13"SW	29.14	2155	486,243.467517	2,307,104.129020
2155 - 2156	38°39'35"SW	15.00	2156	486,234.097067	2,307,092.415970
2156 - 2157	38°39'34"SW	15.00	2157	486,224.726707	2,307,080.702930
2157 - 2158	38°39'35"SW	27.63	2158	486,207.467518	2,307,059.129050
2158 - 2159	89°59'59"SW	15.00	2159	486,192.467579	2,307,059.129030
2159 - 2160	89°59'59"SW	21.00	2160	486,171.467581	2,307,059.128990
2160 - 2161	70°20'46"NW	15.00	2161	486,157.341449	2,307,064.174000
2161 - 2162	70°20'45"NW	29.60	2162	486,129.467535	2,307,074.129050
2162 - 2163	85°14'10"SW	15.00	2163	486,114.519315	2,307,072.883340
2163 - 2164	85°14'10"SW	21.12	2164	486,093.467529	2,307,071.128970
2164 - 2165	64°15'32"SW	15.00	2165	486,079.956058	2,307,064.614470
2165 - 2166	64°15'33"SW	15.00	2166	486,066.444472	2,307,058.099980
2166 - 2167	64°15'33"SW	15.00	2167	486,052.932979	2,307,051.585510
2167 - 2168	64°15'33"SW	17.17	2168	486,037.467549	2,307,044.128980
2168 - 2169	76°30'16"SW	15.00	2169	486,022.881701	2,307,040.628450
2169 - 2170	76°30'14"SW	15.00	2170	486,008.295951	2,307,037.127820
2170 - 2171	76°30'15"SW	15.00	2171	485,993.710091	2,307,033.627200
2171 - 2172	76°30'15"SW	15.00	2172	485,979.124329	2,307,030.126600
2172 - 2173	76°30'15"SW	17.13	2173	485,962.467557	2,307,026.128950
2173 - 2174	86°53'47"NW	15.00	2174	485,947.489490	2,307,026.941010
2174 - 2175	86°53'47"NW	15.00	2175	485,932.511528	2,307,027.753080
2175 - 2176	86°53'47"NW	15.00	2176	485,917.533567	2,307,028.565170
2176 - 2177	86°53'47"NW	15.00	2177	485,902.555504	2,307,029.377270
2177 - 2178	86°53'48"NW	15.00	2178	485,887.577546	2,307,030.189270
2178 - 2179	86°53'46"NW	15.00	2179	485,872.599485	2,307,031.001400
2179 - 2180	86°53'48"NW	15.00	2180	485,857.621530	2,307,031.813430
2180 - 2181	86°53'48"NW	15.00	2181	485,842.643472	2,307,032.625470
2181 - 2182	86°53'47"NW	15.00	2182	485,827.665519	2,307,033.437530
2182 - 2183	86°53'47"NW	15.00	2183	485,812.687568	2,307,034.249600
2183 - 2184	86°53'47"NW	16.24	2184	485,796.467532	2,307,035.129030
2184 - 2185	89°59'59"NW	15.00	2185	485,781.467569	2,307,035.129040
2185 - 2186	89°59'58"SW	15.00	2186	485,766.467502	2,307,035.128950
2186 - 2187	89°59'59"NW	15.00	2187	485,751.467539	2,307,035.128990
2187 - 2188	89°59'59"NW	15.00	2188	485,736.467575	2,307,035.129040
2188 - 2189	89°59'59"SW	15.00	2189	485,721.467508	2,307,035.128990
2189 - 2190	89°59'59"SW	15.00	2190	485,706.467544	2,307,035.128960
2190 - 2191	89°59'58"NW	15.00	2191	485,691.467580	2,307,035.129050
2191 - 2192	89°59'59"SW	20.00	2192	485,671.467524	2,307,035.129010
2192 - 2193	87°03'52"NW	15.00	2193	485,656.487255	2,307,035.897170
2193 - 2194	87°03'50"NW	15.00	2194	485,641.506883	2,307,036.665460
2194 - 2195	87°03'51"NW	15.00	2195	485,626.526616	2,307,037.433650
2195 - 2196	87°03'51"NW	15.00	2196	485,611.546247	2,307,038.201850
2196 - 2197	87°03'51"NW	15.00	2197	485,596.565983	2,307,038.970070
2197 - 2198	87°03'51"NW	15.00	2198	485,581.585616	2,307,039.738300
2198 - 2199	87°03'51"NW	27.15	2199	485,554.467510	2,307,041.129030
2199 - 2200	64°26'24"NW	15.00	2200	485,540.935503	2,307,047.600820
2200 - 2201	64°26'24"NW	15.00	2201	485,527.403506	2,307,054.072630
2201 - 2202	64°26'22"NW	15.00	2202	485,513.871519	2,307,060.544550

Est-PV	Rumbo	Distancia (metros)	Vértice No.-	Coordenadas UTM	
				X	Y
2202 - 2203	64°26'24"NW	15.00	2203	485,500.339439	2,307,067.016380
2203 - 2204	64°26'23"NW	16.49	2204	485,485.467586	2,307,074.129050
2204 - 2205	48°37'18"NW	15.00	2205	485,474.212150	2,307,084.044450
2205 - 2206	48°37'17"NW	15.00	2206	485,462.956727	2,307,093.959970
2206 - 2207	48°37'17"NW	25.97	2207	485,443.467552	2,307,111.128980
2207 - 2208	48°17'21"NW	15.00	2208	485,432.269850	2,307,121.109540
2208 - 2209	48°17'21"NW	15.00	2209	485,421.072163	2,307,131.090110
2209 - 2210	48°17'20"NW	15.00	2210	485,409.874488	2,307,141.070700
2210 - 2211	48°17'22"NW	16.62	2211	485,397.467568	2,307,152.128950
2211 - 2212	51°20'24"NW	15.00	2212	485,385.754476	2,307,161.499420
2212 - 2213	51°20'23"NW	15.00	2213	485,374.041503	2,307,170.869900
2213 - 2214	51°20'25"NW	15.00	2214	485,362.328438	2,307,180.240280
2214 - 2215	51°20'25"NW	15.00	2215	485,350.615386	2,307,189.610670
2215 - 2216	51°20'23"NW	15.00	2216	485,338.902347	2,307,198.981180
2216 - 2217	51°20'25"NW	21.05	2217	485,322.467524	2,307,212.128950
2217 - 2218	61°15'35"NW	15.00	2218	485,309.315347	2,307,219.341540
2218 - 2219	61°15'37"NW	15.00	2219	485,296.163182	2,307,226.553930
2219 - 2220	61°15'36"NW	15.00	2220	485,283.011027	2,307,233.766430
2220 - 2221	61°15'36"NW	15.00	2221	485,269.858780	2,307,240.978940
2221 - 2222	61°15'35"NW	15.00	2222	485,256.706648	2,307,248.191470
2222 - 2223	61°15'37"NW	15.00	2223	485,243.554423	2,307,255.403890
2223 - 2224	61°15'36"NW	16.07	2224	485,229.467504	2,307,263.129000
2224 - 2225	50°28'37"NW	15.00	2225	485,217.896938	2,307,272.674770
2225 - 2226	50°28'38"NW	15.00	2226	485,206.326384	2,307,282.220440
2226 - 2227	50°28'38"NW	15.00	2227	485,194.755739	2,307,291.766230
2227 - 2228	50°28'38"NW	15.00	2228	485,183.185108	2,307,301.312030
2228 - 2229	50°28'38"NW	15.00	2229	485,171.614594	2,307,310.857720
2229 - 2230	50°28'38"NW	28.71	2230	485,149.467531	2,307,329.129060
2230 - 2231	56°49'18"NW	15.00	2231	485,136.912968	2,307,337.337740
2231 - 2232	56°49'17"NW	15.00	2232	485,124.358418	2,307,345.546440
2232 - 2233	56°49'16"NW	15.00	2233	485,111.803880	2,307,353.755250
2233 - 2234	56°49'17"NW	15.00	2234	485,099.249354	2,307,361.963960
2234 - 2235	56°49'17"NW	15.00	2235	485,086.694840	2,307,370.172690
2235 - 2236	56°49'17"NW	18.19	2236	485,071.467510	2,307,380.128980
2236 - 2237	75°27'54"NW	15.00	2237	485,056.947631	2,307,383.893480
2237 - 2238	75°27'56"NW	15.00	2238	485,042.427654	2,307,387.657880
2238 - 2239	75°27'56"NW	15.00	2239	485,027.907683	2,307,391.422290
2239 - 2240	75°27'56"NW	15.00	2240	485,013.387718	2,307,395.186720
2240 - 2241	75°27'56"NW	23.68	2241	484,990.467509	2,307,401.128960
2241 - 2242	88°06'43"SW	15.00	2242	484,975.475643	2,307,400.634760
2242 - 2243	88°06'43"SW	15.00	2243	484,960.483879	2,307,400.140580
2243 - 2244	88°06'41"SW	15.00	2244	484,945.492010	2,307,399.646300
2244 - 2245	88°06'42"SW	15.00	2245	484,930.500140	2,307,399.152040
2245 - 2246	88°06'42"SW	15.00	2246	484,915.508269	2,307,398.657790
2246 - 2247	88°06'42"SW	16.05	2247	484,899.467521	2,307,398.128970
2247 - 2248	73°52'21"SW	15.00	2248	484,885.057866	2,307,393.962360
2248 - 2249	73°52'20"SW	15.00	2249	484,870.648203	2,307,389.795660
2249 - 2250	73°52'21"SW	15.00	2250	484,856.238534	2,307,385.629080
2250 - 2251	73°52'20"SW	15.00	2251	484,841.828857	2,307,381.462400

Est-PV	Rumbo	Distancia (metros)	Vértice No.-	Coordenadas UTM	
				X	Y
2251 - 2252	73°52'20"SW	26.40	2252	484,816.467537	2,307,374.128960
2252 - 2253	74°44'42"SW	15.00	2253	484,801.996043	2,307,370.182280
2253 - 2254	74°44'41"SW	15.00	2254	484,787.524647	2,307,366.235500
2254 - 2255	74°44'41"SW	27.01	2255	484,761.467583	2,307,359.128980
2255 - 2256	86°38'01"SW	15.00	2256	484,746.493417	2,307,358.248180
2256 - 2257	86°38'01"SW	15.00	2257	484,731.519354	2,307,357.367390
2257 - 2258	86°38'00"SW	21.09	2258	484,710.467510	2,307,356.129050
2258 - 2259	72°34'12"NW	15.00	2259	484,696.156294	2,307,360.622120
2259 - 2260	72°34'12"NW	15.00	2260	484,681.844981	2,307,365.115190
2260 - 2261	72°34'13"NW	15.00	2261	484,667.533779	2,307,369.608160
2261 - 2262	72°34'12"NW	15.00	2262	484,653.222481	2,307,374.101260
2262 - 2263	72°34'12"NW	15.00	2263	484,638.911191	2,307,378.594370
2263 - 2264	72°34'12"NW	15.14	2264	484,624.467528	2,307,383.129000
2264 - 2265	75°42'35"NW	15.00	2265	484,609.931672	2,307,386.831490
2265 - 2266	75°42'33"NW	15.00	2266	484,595.395822	2,307,390.534090
2266 - 2267	75°42'35"NW	15.00	2267	484,580.859979	2,307,394.236600
2267 - 2268	75°42'34"NW	15.00	2268	484,566.324142	2,307,397.939120
2268 - 2269	75°42'34"NW	15.00	2269	484,551.788208	2,307,401.641660
2269 - 2270	75°42'34"NW	15.00	2270	484,537.252384	2,307,405.344200
2270 - 2271	75°42'35"NW	19.38	2271	484,518.467576	2,307,410.128970
2271 - 2272	83°25'05"NW	15.00	2272	484,503.566376	2,307,411.848320
2272 - 2273	88°42'44"SW	1.05	2273	484,502.519957	2,307,411.824800
2273 - 2274	18°23'03"NW	30.76	2274	484,492.819052	2,307,441.013480
2274 - 2275	08°29'04"NW	140.66	2275	484,472.065312	2,307,580.137870
2275 - 2276	69°34'51"NW	291.61	2276	484,198.776947	2,307,681.876110
2276 - 2277	32°47'42"NW	560.38	2277	483,895.257740	2,308,152.935620
2277 - 2278	25°58'49"NW	9.73	2278	483,890.993598	2,308,161.686030
2278 - 2279	88°47'41"SW	146.63	2279	483,744.391628	2,308,158.601820
2279 - 2280	57°24'21"SW	514.26	2280	483,311.125821	2,307,881.580090
2280 - 2281	00°10'58"SE	408.01	2281	483,312.428493	2,307,473.571870
2281 - 2282	07°02'16"SE	13.45	2282	483,314.076718	2,307,460.221010
2282 - 2283	42°11'04"SW	397.05	2283	483,047.450851	2,307,166.013230
2283 - 2284	42°11'03"SW	33.05	2284	483,025.255988	2,307,141.522170
2284 - 2285	79°02'45"SE	34.51	2285	483,059.140100	2,307,134.963980
2285 - 2286	20°37'47"SE	31.16	2286	483,070.117050	2,307,105.806430
2286 - 2287	52°12'51"SW	133.38	2287	482,964.707598	2,307,024.084430
2287 - 2288	52°12'51"SW	70.03	2288	482,909.360338	2,306,981.174780
2288 - 2289	72°22'28"SW	4.54	2289	482,905.031921	2,306,979.799620
2289 - 2290	50°59'22"SW	73.24	2290	482,848.123277	2,306,933.698970
2290 - 2291	52°12'51"SW	145.06	2291	482,733.477355	2,306,844.816110
2291 - 2292	52°12'51"SW	31.57	2292	482,708.529018	2,306,825.474180
2292 - 2293	47°04'57"NW	316.22	2293	482,476.950227	2,307,040.801860
2293 - 2294	28°20'20"NW	821.65	2294	482,086.922684	2,307,763.978000
2294 - 2295	84°56'11"NW	322.22	2295	481,765.962551	2,307,792.417320
2295 - 2296	71°51'15"SW	508.77	2296	481,282.490800	2,307,633.968760
2296 - 2297	36°47'33"SW	603.73	2297	480,920.902876	2,307,150.497140
2297 - 2298	71°04'31"SE	450.97	2298	481,347.495497	2,307,004.236790
2298 - 2299	14°02'10"SE	217.77	2299	481,400.311746	2,306,792.971920
2299 - 2300	44°33'45"SW	752.70	2300	480,872.149478	2,306,256.683920

Est-PV	Rumbo	Distancia (metros)	Vértice No.-	Coordenadas UTM	
				X	Y
2300 - 2301	62°11'34"NW	639.36	2301	480,306.624111	2,306,554.940560
2301 - 2302	62°11'34"NW	31.25	2302	480,278.982575	2,306,569.518620
2302 - 2303	15°02'15"NE	19.31	2303	480,283.992620	2,306,588.167200
2303 - 2304	15°02'16"NE	262.55	2304	480,352.112661	2,306,841.725220
2304 - 2305	79°32'24"SW	218.96	2305	480,136.795781	2,306,801.974430
2305 - 2306	79°32'24"SW	49.59	2306	480,088.031512	2,306,792.971920
2306 - 2307	81°15'13"SW	480.94	2307	479,612.685503	2,306,719.841670
2307 - 2308	27°35'08"SE	815.93	2308	479,990.524716	2,305,996.665680
2308 - 2309	21°05'32"SW	304.82	2309	479,880.829446	2,305,712.270660
2309 - 2310	85°30'55"SW	207.84	2310	479,673.627290	2,305,696.019530
2310 - 2311	33°15'41"NW	451.87	2311	479,425.797309	2,306,073.858680
2311 - 2312	53°21'02"NW	632.99	2312	478,917.948974	2,306,451.697870
2312 - 2313	63°37'28"SW	548.72	2313	478,426.351841	2,306,207.930600
2313 - 2314	57°15'53"SW	473.33	2314	478,028.198681	2,305,951.975110
2314 - 2315	47°56'38"SW	503.41	2315	477,654.422294	2,305,614.763680
2315 - 2316	28°43'01"SW	870.93	2316	477,235.955342	2,304,850.959830
2316 - 2317	48°03'20"SW	808.41	2317	476,634.662765	2,304,310.609170
2317 - 2318	22°44'21"SW	565.68	2318	476,416.005390	2,303,788.899970
2318 - 2319	22°44'22"SW	33.43	2319	476,403.084061	2,303,758.070250
2319 - 2320	76°39'38"SW	405.02	2320	476,008.993712	2,303,664.626050
2320 - 2321	86°08'21"SW	663.74	2321	475,346.759348	2,303,619.935360
2321 - 2322	77°09'51"SW	658.37	2322	474,704.839197	2,303,473.675070
2322 - 2323	62°16'30"SW	1615.58	2323	473,274.738233	2,302,722.059560
2323 - 2324	53°14'36"SW	821.50	2324	472,616.566661	2,302,230.462420
2324 - 2325	66°06'48"SW	145.55	2325	472,483.483855	2,302,171.525710
2325 - 2326	66°06'48"SW	165.49	2326	472,332.171728	2,302,104.516020
2326 - 2327	32°31'29"SW	276.79	2327	472,183.351141	2,301,871.138280
2327 - 2328	32°31'29"SW	264.84	2328	472,040.955477	2,301,647.835990
2328 - 2329	32°31'29"SW	123.33	2329	471,974.646463	2,301,543.851400
2329 - 2330	34°07'53"SW	124.19	2330	471,904.962424	2,301,441.050200
2330 - 2331	34°07'53"SW	49.70	2331	471,877.074905	2,301,399.909200
2331 - 2332	34°07'53"SW	557.43	2332	471,564.305019	2,300,938.496210
2332 - 2333	87°36'50"SW	263.78	2333	471,300.749339	2,300,927.514740
2333 - 2334	11°58'33"NW	11.54	2334	471,298.355023	2,300,938.802490
2334 - 2335	11°58'34"NW	15.00	2335	471,295.242434	2,300,953.475990
2335 - 2336	11°58'34"NW	15.00	2336	471,292.129850	2,300,968.149500
2336 - 2337	11°58'34"NW	15.00	2337	471,289.017272	2,300,982.823010
2337 - 2338	11°58'34"NW	15.00	2338	471,285.904700	2,300,997.496530
2338 - 2339	11°58'34"NW	26.20	2339	471,280.467519	2,301,023.128950
2339 - 2340	11°49'16"NW	15.00	2340	471,277.394623	2,301,037.810810
2340 - 2341	11°49'17"NW	9.33	2341	471,275.482930	2,301,046.944370
2341 - 2342	11°49'12"NW	2.34	2342	471,275.004414	2,301,049.230890
2342 - 2343	11°49'21"NW	3.33	2343	471,274.321630	2,301,052.492780
2343 - 2344	11°49'16"NW	15.00	2344	471,271.248746	2,301,067.174630
2344 - 2345	11°49'17"NW	7.24	2345	471,269.765910	2,301,074.259220
2345 - 2346	11°49'17"NW	7.76	2346	471,268.175764	2,301,081.856490
2346 - 2347	11°49'17"NW	15.00	2347	471,265.102787	2,301,096.538350
2347 - 2348	11°49'17"NW	15.00	2348	471,262.029815	2,301,111.220110
2348 - 2349	11°49'16"NW	15.00	2349	471,258.956954	2,301,125.901970

Est-PV	Rumbo	Distancia (metros)	Vértice No.-	Coordenadas UTM	
				X	Y
2349 - 2350	11°49'17"NW	26.80	2350	471,253.467493	2,301,152.129020
2350 - 2351	31°22'22"NW	15.00	2351	471,245.658435	2,301,164.935920
2351 - 2352	31°22'22"NW	15.00	2352	471,237.849285	2,301,177.742940
2352 - 2353	31°22'22"NW	15.00	2353	471,230.040251	2,301,190.549850
2353 - 2354	31°22'23"NW	15.00	2354	471,222.231125	2,301,203.356760
2354 - 2355	31°22'23"NW	15.00	2355	471,214.422011	2,301,216.163680
2355 - 2356	31°22'22"NW	15.00	2356	471,206.612909	2,301,228.970600
2356 - 2357	31°22'23"NW	15.00	2357	471,198.803715	2,301,241.777640
2357 - 2358	31°22'22"NW	15.00	2358	471,190.994637	2,301,254.584570
2358 - 2359	31°22'22"NW	24.06	2359	471,178.467553	2,301,275.129020
2359 - 2360	48°07'19"NW	15.00	2360	471,167.299017	2,301,285.142190
2360 - 2361	48°07'19"NW	15.00	2361	471,156.130494	2,301,295.155360
2361 - 2362	48°07'20"NW	15.00	2362	471,144.961880	2,301,305.168530
2362 - 2363	48°07'19"NW	15.00	2363	471,133.793383	2,301,315.181720
2363 - 2364	48°07'19"NW	15.00	2364	471,122.624796	2,301,325.194910
2364 - 2365	48°07'19"NW	15.00	2365	471,111.456325	2,301,335.208010
2365 - 2366	48°07'19"NW	26.85	2366	471,091.467547	2,301,353.128950
2366 - 2367	63°26'05"NW	15.00	2367	471,078.051141	2,301,359.837190
2367 - 2368	63°26'05"NW	20.34	2368	471,059.861690	2,301,368.931910
2368 - 2369	69°08'34"NW	80.18	2369	470,984.935929	2,301,397.479040
2369 - 2370	69°08'34"NW	35.47	2370	470,951.790968	2,301,410.107460
2370 - 2371	66°10'09"SW	51.57	2371	470,904.618967	2,301,389.271920
2371 - 2372	66°10'09"SW	31.31	2372	470,875.979979	2,301,376.622280
2372 - 2373	59°58'41"SW	45.68	2373	470,836.425126	2,301,353.765310
2373 - 2374	62°16'57"SW	95.97	2374	470,751.467498	2,301,309.128970
2374 - 2375	63°26'06"SW	15.65	2375	470,737.467545	2,301,302.129050
2375 - 2376	80°32'14"SW	15.00	2376	470,722.671625	2,301,299.662980
2376 - 2377	80°32'16"SW	15.00	2377	470,707.875702	2,301,297.197030
2377 - 2378	80°32'16"SW	15.00	2378	470,693.079774	2,301,294.731090
2378 - 2379	80°32'15"SW	27.99	2379	470,665.467497	2,301,290.129020
2379 - 2380	78°41'24"SW	15.00	2380	470,650.758862	2,301,287.187300
2380 - 2381	78°41'23"SW	15.00	2381	470,636.050118	2,301,284.245490
2381 - 2382	78°41'24"SW	15.00	2382	470,621.341370	2,301,281.303790
2382 - 2383	78°41'23"SW	15.00	2383	470,606.632719	2,301,278.362000
2383 - 2384	78°41'25"SW	15.00	2384	470,591.923960	2,301,275.420330
2384 - 2385	78°41'24"SW	16.78	2385	470,575.467514	2,301,272.129030
2385 - 2386	80°50'14"SW	15.00	2386	470,560.658879	2,301,269.740480
2386 - 2387	80°50'16"SW	15.00	2387	470,545.850344	2,301,267.352050
2387 - 2388	80°50'15"SW	15.00	2388	470,531.041700	2,301,264.963520
2388 - 2389	80°50'15"SW	15.00	2389	470,516.233052	2,301,262.575010
2389 - 2390	80°50'16"SW	15.00	2390	470,501.424504	2,301,260.186620
2390 - 2391	80°50'15"SW	19.20	2391	470,482.467552	2,301,257.129010
2391 - 2392	79°41'42"NW	15.00	2392	470,467.709543	2,301,259.812310
2392 - 2393	79°41'43"NW	15.00	2393	470,452.951435	2,301,262.495520
2393 - 2394	79°41'41"NW	15.00	2394	470,438.193435	2,301,265.178850
2394 - 2395	79°41'42"NW	22.08	2395	470,416.467507	2,301,269.129040
2395 - 2396	50°11'39"NW	15.00	2396	470,404.944260	2,301,278.731760
2396 - 2397	50°11'40"NW	15.00	2397	470,393.420922	2,301,288.334480
2397 - 2398	50°11'39"NW	15.00	2398	470,381.897597	2,301,297.937320

Est-PV	Rumbo	Distancia (metros)	Vértice No.-	Coordenadas UTM	
				X	Y
2398 - 2399	50°11'40"NW	15.00	2399	470,370.374286	2,301,307.540060
2399 - 2400	50°11'39"NW	15.00	2400	470,358.850988	2,301,317.142810
2400 - 2401	50°11'40"NW	18.72	2401	470,344.467561	2,301,329.128950
2401 - 2402	30°57'49"NW	15.00	2402	470,336.750112	2,301,341.991350
2402 - 2403	30°57'49"NW	15.00	2403	470,329.032676	2,301,354.853760
2403 - 2404	30°57'49"NW	15.00	2404	470,321.315252	2,301,367.716170
2404 - 2405	30°57'49"NW	21.84	2405	470,310.076115	2,301,386.448000
2405 - 2406	01°48'06"NE	17.89	2406	470,310.638471	2,301,404.325680
2406 - 2407	01°48'06"NE	49.15	2407	470,312.183711	2,301,453.449920
2407 - 2408	75°57'49"NW	9.55	2408	470,302.915369	2,301,455.767020
2408 - 2409	75°57'48"NW	15.00	2409	470,288.363312	2,301,459.405110
2409 - 2410	75°57'50"NW	15.00	2410	470,273.811157	2,301,463.043100
2410 - 2411	75°57'50"NW	3.86	2411	470,270.070848	2,301,463.978150
2411 - 2412	75°57'49"NW	11.14	2412	470,259.259008	2,301,466.681100
2412 - 2413	75°57'48"NW	15.00	2413	470,244.706866	2,301,470.319220
2413 - 2414	75°57'49"NW	15.00	2414	470,230.154729	2,301,473.957250
2414 - 2415	75°57'49"NW	15.00	2415	470,215.602599	2,301,477.595280
2415 - 2416	75°57'49"NW	18.69	2416	470,197.467545	2,301,482.129060
2416 - 2417	80°54'33"SW	15.00	2417	470,182.655947	2,301,479.759110
2417 - 2418	80°54'35"SW	15.00	2418	470,167.844345	2,301,477.389280
2418 - 2419	80°54'35"SW	15.00	2419	470,153.032739	2,301,475.019470
2419 - 2420	80°54'34"SW	15.00	2420	470,138.221128	2,301,472.649560
2420 - 2421	80°54'35"SW	15.00	2421	470,123.409512	2,301,470.279770
2421 - 2422	80°54'34"SW	9.11	2422	470,114.416662	2,301,468.840890
2422 - 2423	80°54'34"SW	17.16	2423	470,097.467577	2,301,466.128980
2423 - 2424	49°23'56"NW	15.00	2424	470,086.078645	2,301,475.890820
2424 - 2425	49°23'53"NW	15.00	2425	470,074.689832	2,301,485.652790
2425 - 2426	49°23'55"NW	16.10	2426	470,062.467545	2,301,496.128970
2426 - 2427	70°30'49"NW	15.00	2427	470,048.326753	2,301,501.132670
2427 - 2428	70°30'50"NW	7.71	2428	470,041.061685	2,301,503.703370
2428 - 2429	70°30'49"NW	7.29	2429	470,034.185865	2,301,506.136370
2429 - 2430	70°30'49"NW	15.00	2430	470,020.045090	2,301,511.140090
2430 - 2431	70°30'50"NW	23.95	2431	469,997.467579	2,301,519.129000
2431 - 2432	75°30'37"NW	15.00	2432	469,982.944669	2,301,522.882060
2432 - 2433	75°30'35"NW	15.00	2433	469,968.421766	2,301,526.635250
2433 - 2434	75°30'36"NW	15.00	2434	469,953.898869	2,301,530.388350
2434 - 2435	75°30'36"NW	15.00	2435	469,939.375978	2,301,534.141450
2435 - 2436	75°30'36"NW	15.00	2436	469,924.853094	2,301,537.894570
2436 - 2437	75°30'37"NW	16.92	2437	469,908.467492	2,301,542.129030
2437 - 2438	76°51'57"NW	15.00	2438	469,893.859924	2,301,545.537470
2438 - 2439	76°51'57"NW	15.00	2439	469,879.252257	2,301,548.945930
2439 - 2440	76°51'58"NW	15.00	2440	469,864.644699	2,301,552.354290
2440 - 2441	76°51'56"NW	16.61	2441	469,848.467562	2,301,556.129040
2441 - 2442	86°25'25"NW	16.03	2442	469,832.467546	2,301,557.129050
2442 - 2443	75°04'06"SW	15.52	2443	469,817.467592	2,301,553.129010
2443 - 2444	55°18'17"SW	15.81	2444	469,804.467589	2,301,544.129000
2444 - 2445	33°41'25"SW	14.42	2445	469,796.467500	2,301,532.128990
2445 - 2446	28°55'33"SW	15.00	2446	469,789.212301	2,301,519.000330
2446 - 2447	28°55'35"SW	28.42	2447	469,775.467534	2,301,494.129030

Est-PV	Rumbo	Distancia (metros)	Vértice No.-	Coordenadas UTM	
				X	Y
2447 - 2448	15°35'33"SW	15.00	2448	469,771.435547	2,301,479.681010
2448 - 2449	15°35'34"SW	29.64	2449	469,763.467492	2,301,451.129000
2449 - 2450	37°34'06"SW	15.00	2450	469,754.321836	2,301,439.239640
2450 - 2451	37°34'06"SW	17.80	2451	469,743.467565	2,301,425.128970
2451 - 2452	61°49'17"SW	15.00	2452	469,730.245385	2,301,418.045700
2452 - 2453	61°49'17"SW	16.76	2453	469,715.467560	2,301,410.129010
2453 - 2454	79°56'21"SW	15.00	2454	469,700.698244	2,301,407.508620
2454 - 2455	79°56'21"SW	15.00	2455	469,685.928819	2,301,404.888250
2455 - 2456	79°56'21"SW	15.00	2456	469,671.159494	2,301,402.267890
2456 - 2457	79°56'21"SW	17.97	2457	469,653.467545	2,301,399.129020
2457 - 2458	87°13'48"NW	15.00	2458	469,638.485113	2,301,399.853910
2458 - 2459	87°13'44"NW	4.30	2459	469,634.192928	2,301,400.061660
2459 - 2460	87°13'47"NW	10.70	2460	469,623.502577	2,301,400.578920
2460 - 2461	87°13'47"NW	15.00	2461	469,608.520147	2,301,401.303840
2461 - 2462	87°13'46"NW	17.07	2462	469,591.467530	2,301,402.129020
2462 - 2463	73°39'06"NW	15.00	2463	469,577.073968	2,301,406.351120
2463 - 2464	73°39'06"NW	15.00	2464	469,562.680517	2,301,410.573230
2464 - 2465	73°39'06"NW	15.00	2465	469,548.286968	2,301,414.795360
2465 - 2466	73°39'07"NW	15.00	2466	469,533.893427	2,301,419.017380
2466 - 2467	73°39'06"NW	11.95	2467	469,522.422329	2,301,422.382240
2467 - 2468	21°16'04"SW	182.82	2468	469,456.109557	2,301,252.017740
2468 - 2469	19°46'30"SW	176.28	2469	469,396.467521	2,301,086.128980
2469 - 2470	02°05'42"SW	29.11	2470	469,395.403307	2,301,057.038750
2470 - 2471	02°05'43"SW	15.00	2471	469,394.854830	2,301,042.048820
2471 - 2472	02°05'42"SW	15.00	2472	469,394.306457	2,301,027.058780
2472 - 2473	02°05'43"SW	15.00	2473	469,393.757979	2,301,012.068850
2473 - 2474	02°05'42"SW	15.00	2474	469,393.209603	2,300,997.078810
2474 - 2475	02°05'42"SW	15.00	2475	469,392.661228	2,300,982.088880
2475 - 2476	02°05'43"SW	15.00	2476	469,392.112747	2,300,967.098950
2476 - 2477	02°05'42"SW	15.00	2477	469,391.564370	2,300,952.108920
2477 - 2478	02°05'42"SW	15.00	2478	469,391.015992	2,300,937.118990
2478 - 2479	02°05'43"SW	15.00	2479	469,390.467509	2,300,922.128950
2479 - 2480	28°48'39"SE	22.83	2480	469,401.467505	2,300,902.129000
2480 - 2481	10°32'21"SE	28.74	2481	469,406.723931	2,300,873.875990
2481 - 2482	10°32'20"SE	15.00	2482	469,409.467518	2,300,859.128970
2482 - 2483	06°33'25"SE	27.57	2483	469,412.616078	2,300,831.736520
2483 - 2484	06°33'25"SE	15.00	2484	469,414.328962	2,300,816.834660
2484 - 2485	06°33'25"SE	15.00	2485	469,416.041850	2,300,801.932800
2485 - 2486	06°33'23"SE	15.00	2486	469,417.754636	2,300,787.030840
2486 - 2487	06°33'52"SE	0.68	2487	469,417.832799	2,300,786.351610
2487 - 2488	06°33'24"SE	14.32	2488	469,419.467530	2,300,772.128980
2488 - 2489	25°18'04"SE	16.67	2489	469,426.592671	2,300,757.056570
2489 - 2490	25°18'04"SE	15.00	2490	469,433.003370	2,300,743.495470
2490 - 2491	25°18'05"SE	15.00	2491	469,439.414080	2,300,729.934370
2491 - 2492	25°18'05"SE	15.00	2492	469,445.824800	2,300,716.373390
2492 - 2493	25°18'04"SE	15.00	2493	469,452.235427	2,300,702.812290
2493 - 2494	25°18'05"SE	15.00	2494	469,458.646168	2,300,689.251200
2494 - 2495	25°18'04"SE	14.22	2495	469,464.721603	2,300,676.399230
2495 - 2496	25°18'04"SE	0.78	2496	469,465.056816	2,300,675.690120

Est-PV	Rumbo	Distancia (metros)	Vértice No.-	Coordenadas UTM	
				X	Y
2496 - 2497	25°18'05"SE	15.00	2497	469,471.467578	2,300,662.129030
2497 - 2498	42°23'50"SE	17.29	2498	469,483.125462	2,300,649.360890
2498 - 2499	42°23'49"SE	15.00	2499	469,493.239416	2,300,638.283530
2499 - 2500	42°23'51"SE	15.00	2500	469,503.353489	2,300,627.206280
2500 - 2501	42°23'51"SE	15.00	2501	469,513.467574	2,300,616.129050
2501 - 2502	20°57'20"SE	20.33	2502	469,520.738115	2,300,597.144730
2502 - 2503	20°57'20"SE	15.00	2503	469,526.102813	2,300,583.136900
2503 - 2504	20°57'20"SE	15.00	2504	469,531.467519	2,300,569.128970
2504 - 2505	11°18'35"SE	25.50	2505	469,536.467520	2,300,544.129010
2505 - 2506	64°41'54"SW	16.67	2506	469,521.395148	2,300,537.003880
2506 - 2507	64°41'55"SW	15.00	2507	469,507.834043	2,300,530.593180
2507 - 2508	64°41'55"SW	15.00	2508	469,494.272927	2,300,524.182480
2508 - 2509	64°41'54"SW	15.00	2509	469,480.711905	2,300,517.771790
2509 - 2510	64°41'55"SW	15.00	2510	469,467.150768	2,300,511.361110
2510 - 2511	64°41'53"SW	15.00	2511	469,453.589725	2,300,504.950340
2511 - 2512	64°41'55"SW	15.00	2512	469,440.028671	2,300,498.539680
2512 - 2513	64°41'56"SW	15.00	2513	469,426.467503	2,300,492.129040
2513 - 2514	34°41'41"SW	23.93	2514	469,412.849071	2,300,472.457830
2514 - 2515	34°41'42"SW	15.00	2515	469,404.310928	2,300,460.124980
2515 - 2516	34°41'42"SW	15.00	2516	469,395.772772	2,300,447.792020
2516 - 2517	34°41'43"SW	15.00	2517	469,387.234604	2,300,435.459170
2517 - 2518	34°41'43"SW	15.00	2518	469,378.696424	2,300,423.126330
2518 - 2519	34°41'41"SW	15.00	2519	469,370.158335	2,300,410.793390
2519 - 2520	34°41'43"SW	15.00	2520	469,361.620129	2,300,398.460550
2520 - 2521	34°41'41"SW	15.00	2521	469,353.082015	2,300,386.127620
2521 - 2522	34°41'44"SW	1.74	2522	469,352.089733	2,300,384.694350
2522 - 2523	34°41'42"SW	13.26	2523	469,344.543889	2,300,373.794790
2523 - 2524	34°41'43"SW	15.00	2524	469,336.005646	2,300,361.461860
2524 - 2525	34°41'43"SW	15.00	2525	469,327.467495	2,300,349.129050
2525 - 2526	48°48'50"SW	26.34	2526	469,307.642722	2,300,331.782300
2526 - 2527	48°48'50"SW	15.00	2527	469,296.354078	2,300,321.904690
2527 - 2528	48°48'50"SW	15.00	2528	469,285.065421	2,300,312.027090
2528 - 2529	48°48'51"SW	15.00	2529	469,273.776751	2,300,302.149610
2529 - 2530	48°48'50"SW	15.00	2530	469,262.488067	2,300,292.272020
2530 - 2531	48°48'50"SW	15.00	2531	469,251.199475	2,300,282.394440
2531 - 2532	48°48'51"SW	15.00	2532	469,239.910765	2,300,272.516860
2532 - 2533	48°48'50"SW	15.00	2533	469,228.622145	2,300,262.639300
2533 - 2534	48°48'50"SW	15.00	2534	469,217.333513	2,300,252.761740
2534 - 2535	48°48'50"SW	15.00	2535	469,206.044867	2,300,242.884190
2535 - 2536	48°48'49"SW	15.00	2536	469,194.756207	2,300,233.006540
2536 - 2537	48°48'51"SW	15.00	2537	469,183.467535	2,300,223.129000
2537 - 2538	52°48'55"SW	15.10	2538	469,171.434384	2,300,214.000460
2538 - 2539	48°33'07"SW	68.17	2539	469,120.336548	2,300,168.875560
2539 - 2540	73°46'11"SW	14.17	2540	469,106.731040	2,300,164.915030
2540 - 2541	73°46'11"SW	17.63	2541	469,089.800061	2,300,159.986460
2541 - 2542	73°46'11"SW	480.35	2542	468,628.592265	2,300,025.730100
2542 - 2543	37°18'14"SW	18.36	2543	468,617.467537	2,300,011.128970
2543 - 2544	56°02'27"SW	15.00	2544	468,605.026015	2,300,002.750030
2544 - 2545	56°02'26"SW	15.00	2545	468,592.584480	2,299,994.370990

Est-PV	Rumbo	Distancia (metros)	Vértice No.-	Coordenadas UTM	
				X	Y
2545 - 2546	56°02'27"SW	15.00	2546	468,580.142932	2,299,985.991970
2546 - 2547	56°02'27"SW	15.00	2547	468,567.701373	2,299,977.612950
2547 - 2548	56°02'27"SW	15.00	2548	468,555.259800	2,299,969.233930
2548 - 2549	56°02'27"SW	15.00	2549	468,542.818216	2,299,960.854930
2549 - 2550	56°02'27"SW	28.15	2550	468,519.467586	2,299,945.128970
2550 - 2551	35°20'24"SW	15.00	2551	468,510.791120	2,299,932.893000
2551 - 2552	35°20'25"SW	15.00	2552	468,502.114642	2,299,920.657030
2552 - 2553	35°20'24"SW	15.00	2553	468,493.438255	2,299,908.421070
2553 - 2554	35°20'24"SW	22.42	2554	468,480.467529	2,299,890.129020
2554 - 2555	25°04'02"SW	15.00	2555	468,474.112229	2,299,876.541840
2555 - 2556	25°04'02"SW	15.00	2556	468,467.757023	2,299,862.954770
2556 - 2557	25°04'03"SW	15.00	2557	468,461.401703	2,299,849.367580
2557 - 2558	25°04'02"SW	15.00	2558	468,455.046477	2,299,835.780410
2558 - 2559	25°04'04"SW	15.00	2559	468,448.691137	2,299,822.193340
2559 - 2560	25°04'02"SW	15.00	2560	468,442.335890	2,299,808.606170
2560 - 2561	25°04'02"SW	15.00	2561	468,435.980634	2,299,795.019000
2561 - 2562	25°04'02"SW	15.00	2562	468,429.625367	2,299,781.431830
2562 - 2563	25°04'03"SW	16.89	2563	468,422.467504	2,299,766.128990
2563 - 2564	31°11'05"SW	15.00	2564	468,414.700470	2,299,753.296500
2564 - 2565	31°11'04"SW	14.10	2565	468,407.398606	2,299,741.232410
2565 - 2566	31°11'06"SW	15.32	2566	468,399.467545	2,299,728.128980
2566 - 2567	36°52'11"SW	15.00	2567	468,390.467563	2,299,716.128960
2567 - 2568	33°04'07"NW	5.91	2568	468,387.242596	2,299,721.081950
2568 - 2569	65°59'58"NW	14.24	2569	468,374.237246	2,299,726.872430
2569 - 2570	71°33'54"NW	15.00	2570	468,360.007005	2,299,731.615840
2570 - 2571	71°33'54"NW	15.00	2571	468,345.776772	2,299,736.359260
2571 - 2572	71°33'53"NW	15.00	2572	468,331.546547	2,299,741.102700
2572 - 2573	71°33'55"NW	15.00	2573	468,317.316330	2,299,745.846030
2573 - 2574	71°33'53"NW	19.87	2574	468,298.467594	2,299,752.129020
2574 - 2575	78°06'41"SW	15.00	2575	468,283.789254	2,299,749.038890
2575 - 2576	78°06'38"SW	2.36	2576	468,281.477149	2,299,748.552100
2576 - 2577	78°06'40"SW	12.64	2577	468,269.111012	2,299,745.948670
2577 - 2578	78°06'41"SW	28.25	2578	468,241.467560	2,299,740.129020
2578 - 2579	69°16'27"SW	15.00	2579	468,227.438248	2,299,734.820620
2579 - 2580	69°16'28"SW	15.00	2580	468,213.408928	2,299,729.512240
2580 - 2581	69°16'27"SW	15.00	2581	468,199.379702	2,299,724.203870
2581 - 2582	69°16'28"SW	15.00	2582	468,185.350363	2,299,718.895520
2582 - 2583	69°16'26"SW	15.00	2583	468,171.321119	2,299,713.587060
2583 - 2584	69°16'28"SW	15.00	2584	468,157.291762	2,299,708.278730
2584 - 2585	69°16'27"SW	28.68	2585	468,130.467556	2,299,698.129000
2585 - 2586	69°46'30"NW	15.00	2586	468,116.392428	2,299,703.314570
2586 - 2587	69°46'30"NW	25.50	2587	468,092.467506	2,299,712.128970
2587 - 2588	82°41'39"NW	15.00	2588	468,077.589304	2,299,714.036450
2588 - 2589	82°41'39"NW	24.32	2589	468,053.467559	2,299,717.129000
2589 - 2590	83°53'04"SW	15.00	2590	468,038.552930	2,299,715.531060
2590 - 2591	83°53'03"SW	15.00	2591	468,023.638298	2,299,713.933020
2591 - 2592	83°53'03"SW	15.00	2592	468,008.723663	2,299,712.335000
2592 - 2593	83°53'03"SW	15.00	2593	467,993.809024	2,299,710.736980
2593 - 2594	83°53'04"SW	24.48	2594	467,969.467546	2,299,708.129040

Est-PV	Rumbo	Distancia (metros)	Vértice No.-	Coordenadas UTM	
				X	Y
2594 - 2595	84°17'22"NW	15.00	2595	467,954.541938	2,299,709.621590
2595 - 2596	84°17'21"NW	15.15	2596	467,939.467540	2,299,711.129050
2596 - 2597	72°10'52"NW	29.41	2597	467,911.467581	2,299,720.129010
2597 - 2598	57°15'52"NW	16.64	2598	467,897.467578	2,299,729.129030
2598 - 2599	40°01'49"NW	15.00	2599	467,887.819659	2,299,740.614610
2599 - 2600	40°01'49"NW	17.65	2600	467,876.467535	2,299,754.128980
2600 - 2601	17°55'41"NW	15.00	2601	467,871.850198	2,299,768.400630
2601 - 2602	17°55'39"NW	20.74	2602	467,865.467568	2,299,788.129020
2602 - 2603	30°08'29"NW	15.00	2603	467,857.935477	2,299,801.100880
2603 - 2604	30°08'29"NW	20.85	2604	467,847.467494	2,299,819.128980
2604 - 2605	42°42'33"NW	15.00	2605	467,837.293327	2,299,830.151010
2605 - 2606	42°42'33"NW	20.38	2606	467,823.467570	2,299,845.129030
2606 - 2607	55°04'50"NW	15.00	2607	467,811.168146	2,299,853.715380
2607 - 2608	55°04'49"NW	15.00	2608	467,798.868838	2,299,862.301750
2608 - 2609	55°04'51"NW	15.00	2609	467,786.569439	2,299,870.888010
2609 - 2610	55°04'49"NW	19.64	2610	467,770.467568	2,299,882.128960
2610 - 2611	66°34'15"NW	15.00	2611	467,756.704218	2,299,888.093140
2611 - 2612	66°34'17"NW	15.00	2612	467,742.940878	2,299,894.057230
2612 - 2613	66°34'16"NW	15.00	2613	467,729.177547	2,299,900.021320
2613 - 2614	66°34'16"NW	20.39	2614	467,710.467576	2,299,908.129020
2614 - 2615	75°45'00"NW	15.00	2615	467,695.929058	2,299,911.821330
2615 - 2616	75°44'59"NW	15.00	2616	467,681.390651	2,299,915.513650
2616 - 2617	75°44'59"NW	15.00	2617	467,666.852146	2,299,919.205980
2617 - 2618	75°45'00"NW	20.00	2618	467,647.467551	2,299,924.129030
2618 - 2619	85°31'58"NW	4.92	2619	467,642.559567	2,299,924.512450
2619 - 2620	85°31'58"NW	10.08	2620	467,632.513123	2,299,925.297330
2620 - 2621	85°31'58"NW	15.00	2621	467,617.558696	2,299,926.465640
2621 - 2622	85°31'58"NW	15.00	2622	467,602.604272	2,299,927.633960
2622 - 2623	85°31'58"NW	19.20	2623	467,583.467535	2,299,929.128990
2623 - 2624	60°48'08"SW	15.00	2624	467,570.373401	2,299,921.811640
2624 - 2625	60°48'09"SW	23.95	2625	467,549.467519	2,299,910.129010
2625 - 2626	68°11'54"SW	15.00	2626	467,535.540432	2,299,904.558150
2626 - 2627	68°11'54"SW	28.08	2627	467,509.467504	2,299,894.128960
2627 - 2628	75°19'26"SW	9.82	2628	467,499.970025	2,299,891.641620
2628 - 2629	75°19'20"SW	5.18	2629	467,494.956971	2,299,890.328570
2629 - 2630	75°19'25"SW	28.42	2630	467,467.467521	2,299,883.129040
2630 - 2631	84°25'39"SW	15.00	2631	467,452.538471	2,299,881.672540
2631 - 2632	84°25'40"SW	26.19	2632	467,426.467533	2,299,879.129050
2632 - 2633	79°12'56"NW	15.00	2633	467,411.732512	2,299,881.935720
2633 - 2634	79°12'56"NW	27.76	2634	467,384.467519	2,299,887.129030
2634 - 2635	54°14'46"NW	15.00	2635	467,372.294510	2,299,895.893540
2635 - 2636	54°14'45"NW	15.81	2636	467,359.467523	2,299,905.129020
2636 - 2637	40°01'48"NW	15.00	2637	467,349.819655	2,299,916.614590
2637 - 2638	40°01'48"NW	17.65	2638	467,338.467558	2,299,930.129000
2638 - 2639	55°47'03"NW	15.00	2639	467,326.063658	2,299,938.563640
2639 - 2640	55°47'03"NW	15.23	2640	467,313.467498	2,299,947.129030
2640 - 2641	80°06'44"NW	15.00	2641	467,298.690373	2,299,949.704800
2641 - 2642	80°06'42"NW	15.00	2642	467,283.913148	2,299,952.280700
2642 - 2643	80°06'43"NW	15.00	2643	467,269.136032	2,299,954.856490

Est-PV	Rumbo	Distancia (metros)	Vértice No.-	Coordenadas UTM	
				X	Y
2643 - 2644	80°06'43"NW	2.21	2644	467,266.956116	2,299,955.236470
2644 - 2645	80°06'43"NW	12.79	2645	467,254.358816	2,299,957.432310
2645 - 2646	80°06'42"NW	15.00	2646	467,239.581604	2,299,960.008240
2646 - 2647	80°06'43"NW	15.00	2647	467,224.804501	2,299,962.584080
2647 - 2648	80°06'43"NW	20.64	2648	467,204.467550	2,299,966.128990
2648 - 2649	73°36'37"NW	15.00	2649	467,190.077083	2,299,970.361520
2649 - 2650	73°36'38"NW	15.00	2650	467,175.686623	2,299,974.593960
2650 - 2651	73°36'37"NW	14.02	2651	467,162.231999	2,299,978.551230
2651 - 2652	85°38'47"SW	124.12	2652	467,038.467509	2,299,969.128960
2652 - 2653	24°28'11"NW	183.48	2653	466,962.467534	2,300,136.128990
2653 - 2654	43°11'55"SW	112.49	2654	466,885.467547	2,300,054.129060
2654 - 2655	46°58'29"SW	123.11	2655	466,795.467585	2,299,970.128990
2655 - 2656	09°20'41"SW	15.00	2656	466,793.031934	2,299,955.328020
2656 - 2657	09°20'40"SW	15.00	2657	466,790.596383	2,299,940.527150
2657 - 2658	09°20'41"SW	15.00	2658	466,788.160724	2,299,925.726170
2658 - 2659	09°20'40"SW	15.00	2659	466,785.725163	2,299,910.925200
2659 - 2660	09°20'40"SW	20.06	2660	466,782.467562	2,299,891.129020
2660 - 2661	25°55'31"SW	92.87	2661	466,741.864799	2,299,807.605650
2661 - 2662	46°28'09"SW	80.55	2662	466,683.467566	2,299,752.129050
2662 - 2663	32°06'22"SW	60.21	2663	466,651.467560	2,299,701.129020
2663 - 2664	05°48'24"SW	59.30	2664	466,645.467591	2,299,642.129040
2664 - 2665	29°03'16"SW	15.00	2665	466,638.182919	2,299,629.016610
2665 - 2666	29°03'17"SW	26.18	2666	466,625.467538	2,299,606.129040
2666 - 2667	34°12'56"SW	15.00	2667	466,617.032905	2,299,593.725100
2667 - 2668	34°12'56"SW	15.00	2668	466,608.598260	2,299,581.321170
2668 - 2669	34°12'57"SW	15.00	2669	466,600.163602	2,299,568.917350
2669 - 2670	34°12'55"SW	2.45	2670	466,598.785415	2,299,566.890590
2670 - 2671	34°12'56"SW	12.55	2671	466,591.728932	2,299,556.513430
2671 - 2672	34°12'56"SW	15.00	2672	466,583.294250	2,299,544.109510
2672 - 2673	34°12'55"SW	15.00	2673	466,574.859659	2,299,531.705590
2673 - 2674	34°12'57"SW	15.00	2674	466,566.424952	2,299,519.301680
2674 - 2675	34°12'56"SW	15.93	2675	466,557.467511	2,299,506.128980
2675 - 2676	42°08'15"SW	15.00	2676	466,547.403798	2,299,495.005920
2676 - 2677	42°08'15"SW	15.00	2677	466,537.340175	2,299,483.882970
2677 - 2678	42°08'15"SW	15.00	2678	466,527.276435	2,299,472.759920
2678 - 2679	42°08'14"SW	15.00	2679	466,517.212786	2,299,461.636870
2679 - 2680	42°08'15"SW	24.96	2680	466,500.467543	2,299,443.128970
2680 - 2681	25°19'10"SW	15.00	2681	466,494.052554	2,299,429.569970
2681 - 2682	25°19'12"SW	15.00	2682	466,487.637450	2,299,416.010970
2682 - 2683	25°19'06"SW	3.06	2683	466,486.329783	2,299,413.246890
2683 - 2684	25°19'11"SW	11.94	2684	466,481.222440	2,299,402.451860
2684 - 2685	25°19'11"SW	15.00	2685	466,474.807420	2,299,388.892870
2685 - 2686	25°19'11"SW	15.00	2686	466,468.392389	2,299,375.333870
2686 - 2687	25°19'10"SW	7.05	2687	466,465.375706	2,299,368.957680
2687 - 2688	25°19'10"SW	7.95	2688	466,461.977349	2,299,361.774770
2688 - 2689	25°19'10"SW	15.00	2689	466,455.562402	2,299,348.215790
2689 - 2690	25°19'10"SW	15.00	2690	466,449.147341	2,299,334.656690
2690 - 2691	25°19'11"SW	15.00	2691	466,442.732270	2,299,321.097710
2691 - 2692	25°19'09"SW	15.00	2692	466,436.317292	2,299,307.538620

Est-PV	Rumbo	Distancia (metros)	Vértice No.-	Coordenadas UTM	
				X	Y
2692 - 2693	25°19'11"SW	15.00	2693	466,429.902201	2,299,293.979640
2693 - 2694	25°19'10"SW	15.00	2694	466,423.487203	2,299,280.420560
2694 - 2695	25°19'10"SW	25.77	2695	466,412.467584	2,299,257.129010
2695 - 2696	37°50'31"SW	15.00	2696	466,403.265261	2,299,245.283400
2696 - 2697	37°50'32"SW	15.00	2697	466,394.062926	2,299,233.437900
2697 - 2698	37°50'31"SW	15.00	2698	466,384.860577	2,299,221.592290
2698 - 2699	37°50'32"SW	15.00	2699	466,375.658215	2,299,209.746800
2699 - 2700	37°50'31"SW	15.00	2700	466,366.455840	2,299,197.901200
2700 - 2701	37°50'31"SW	15.00	2701	466,357.253557	2,299,186.055720
2701 - 2702	37°50'31"SW	15.00	2702	466,348.051261	2,299,174.210140
2702 - 2703	37°50'31"SW	15.00	2703	466,338.848951	2,299,162.364560
2703 - 2704	37°50'33"SW	8.57	2704	466,333.592362	2,299,155.598210
2704 - 2705	37°50'31"SW	6.43	2705	466,329.646525	2,299,150.518980
2705 - 2706	37°50'32"SW	18.22	2706	466,318.467512	2,299,136.129040
2706 - 2707	64°44'27"NW	15.00	2707	466,304.901720	2,299,142.529730
2707 - 2708	64°44'25"NW	15.00	2708	466,291.335938	2,299,148.930540
2708 - 2709	64°44'26"NW	15.00	2709	466,277.770166	2,299,155.331240
2709 - 2710	64°44'25"NW	9.17	2710	466,269.472629	2,299,159.246330
2710 - 2711	64°44'25"NW	5.83	2711	466,264.204405	2,299,161.732070
2711 - 2712	64°44'26"NW	15.00	2712	466,250.638654	2,299,168.132800
2712 - 2713	64°44'26"NW	15.00	2713	466,237.072913	2,299,174.533540
2713 - 2714	64°44'26"NW	15.00	2714	466,223.507078	2,299,180.934300
2714 - 2715	64°44'25"NW	15.00	2715	466,209.941357	2,299,187.335060
2715 - 2716	64°44'26"NW	15.00	2716	466,196.375543	2,299,193.735840
2716 - 2717	64°44'26"NW	22.01	2717	466,176.467589	2,299,203.129010
2717 - 2718	43°17'25"SW	15.00	2718	466,166.182177	2,299,192.210700
2718 - 2719	43°17'24"SW	15.00	2719	466,155.896751	2,299,181.292280
2719 - 2720	43°17'25"SW	15.00	2720	466,145.611312	2,299,170.373980
2720 - 2721	43°17'23"SW	15.00	2721	466,135.325964	2,299,159.455570
2721 - 2722	43°17'25"SW	15.00	2722	466,125.040498	2,299,148.537290
2722 - 2723	43°17'23"SW	19.79	2723	466,111.467567	2,299,134.128960
2723 - 2724	83°25'05"SW	15.00	2724	466,096.566428	2,299,132.409640
2724 - 2725	83°25'05"SW	15.00	2725	466,081.665285	2,299,130.690330
2725 - 2726	83°25'02"SW	5.91	2726	466,075.793102	2,299,130.012700
2726 - 2727	83°25'04"SW	16.43	2727	466,059.467578	2,299,128.128950
2727 - 2728	52°53'00"SW	15.00	2728	466,047.506477	2,299,119.077370
2728 - 2729	52°52'58"SW	15.00	2729	466,035.545363	2,299,110.025680
2729 - 2730	52°52'59"SW	16.40	2730	466,022.467579	2,299,100.128960
2730 - 2731	63°26'07"SW	15.00	2731	466,009.051122	2,299,093.420840
2731 - 2732	63°26'05"SW	15.00	2732	465,995.634759	2,299,086.712610
2732 - 2733	63°26'05"SW	16.96	2733	465,980.467538	2,299,079.128990
2733 - 2734	79°52'32"SW	6.00	2734	465,974.560952	2,299,078.074290
2734 - 2735	79°52'30"SW	9.00	2735	465,965.701125	2,299,076.492150
2735 - 2736	79°52'31"SW	15.00	2736	465,950.934707	2,299,073.855320
2736 - 2737	79°52'30"SW	15.00	2737	465,936.168284	2,299,071.218400
2737 - 2738	79°52'32"SW	15.00	2738	465,921.401857	2,299,068.581600
2738 - 2739	79°52'30"SW	25.33	2739	465,896.467517	2,299,064.128960
2739 - 2740	65°22'36"SW	15.00	2740	465,882.831585	2,299,057.879230
2740 - 2741	65°22'34"SW	15.00	2741	465,869.195642	2,299,051.629400

Est-PV	Rumbo	Distancia (metros)	Vértice No.-	Coordenadas UTM	
				X	Y
2741 - 2742	65°22'34"SW	22.80	2742	465,848.467581	2,299,042.128960
2742 - 2743	54°12'40"SW	15.00	2743	465,836.299867	2,299,033.356950
2743 - 2744	54°12'39"SW	15.00	2744	465,824.132245	2,299,024.584940
2744 - 2745	54°12'39"SW	23.01	2745	465,805.467577	2,299,011.129040
2745 - 2746	11°41'21"SW	29.61	2746	465,799.467533	2,298,982.128960
2746 - 2747	05°37'50"SE	15.00	2747	465,800.939258	2,298,967.201420
2747 - 2748	05°37'50"SE	15.00	2748	465,802.410986	2,298,952.273770
2748 - 2749	05°37'50"SE	15.00	2749	465,803.882717	2,298,937.346120
2749 - 2750	05°37'50"SE	15.00	2750	465,805.354450	2,298,922.418470
2750 - 2751	05°37'50"SE	15.00	2751	465,806.826187	2,298,907.490820
2751 - 2752	05°37'50"SE	15.00	2752	465,808.297927	2,298,892.563290
2752 - 2753	05°37'50"SE	15.00	2753	465,809.769669	2,298,877.635640
2753 - 2754	05°37'50"SE	15.00	2754	465,811.241414	2,298,862.707990
2754 - 2755	05°37'50"SE	15.00	2755	465,812.713162	2,298,847.780350
2755 - 2756	05°37'50"SE	15.00	2756	465,814.184913	2,298,832.852700
2756 - 2757	05°37'50"SE	15.00	2757	465,815.656667	2,298,817.925170
2757 - 2758	05°37'50"SE	15.00	2758	465,817.128423	2,298,802.997520
2758 - 2759	05°37'50"SE	15.00	2759	465,818.600182	2,298,788.069880
2759 - 2760	05°37'49"SE	14.40	2760	465,820.012791	2,298,773.741230
2760 - 2761	49°22'48"SW	3.44	2761	465,817.402240	2,298,771.502140
2761 - 2762	49°22'48"SW	114.02	2762	465,730.853086	2,298,697.268150
2762 - 2763	38°32'40"NW	40.34	2763	465,705.713300	2,298,728.822800
2763 - 2764	42°26'04"NW	2.71	2764	465,703.882328	2,298,730.825550
2764 - 2765	50°12'52"NW	2.71	2765	465,701.797098	2,298,732.562000
2765 - 2766	57°59'39"NW	2.71	2766	465,699.496000	2,298,734.000200
2766 - 2767	61°53'02"NW	60.58	2767	465,646.062800	2,298,762.550100
2767 - 2768	66°13'53"NW	3.02	2768	465,643.298700	2,298,763.767400
2768 - 2769	71°05'20"NW	78.67	2769	465,568.877600	2,298,789.263400
2769 - 2770	74°55'38"NW	2.68	2770	465,566.294300	2,298,789.959100
2770 - 2771	78°45'37"NW	180.20	2771	465,389.547800	2,298,825.083200
2771 - 2772	79°23'09"NW	0.43	2772	465,389.122500	2,298,825.162900
2772 - 2773	81°42'50"NW	1.20	2773	465,387.938700	2,298,825.335300
2773 - 2774	83°25'39"NW	137.83	2774	465,251.013800	2,298,841.111300
2774 - 2775	67°52'19"NW	271.32	2775	464,999.676000	2,298,943.311800
2775 - 2776	68°56'21"NW	0.74	2776	464,998.982900	2,298,943.578700
2776 - 2777	72°00'21"NW	1.40	2777	464,997.649800	2,298,944.011700
2777 - 2778	74°00'58"NW	179.18	2778	464,825.393400	2,298,993.352700
2778 - 2779	77°00'26"NW	2.09	2779	464,823.359000	2,298,993.822100
2779 - 2780	83°05'54"NW	2.16	2780	464,821.214300	2,298,994.081700
2780 - 2781	86°11'31"NW	245.67	2781	464,576.082400	2,299,010.397300
2781 - 2782	88°12'15"NW	1.40	2782	464,574.682100	2,299,010.441200
2782 - 2783	89°35'12"SW	169.47	2783	464,405.219800	2,299,009.218900
2783 - 2784	84°51'51"SW	3.29	2784	464,401.939666	2,299,008.924100
2784 - 2785	75°25'06"SW	3.29	2785	464,398.752389	2,299,008.094970
2785 - 2786	65°58'21"SW	3.29	2786	464,395.744400	2,299,006.754000
2786 - 2787	61°15'00"SW	320.85	2787	464,114.447800	2,298,852.429700
2787 - 2788	60°19'43"SW	61.70	2788	464,060.833900	2,298,821.884600
2788 - 2789	89°39'02"SW	186.45	2789	463,874.386300	2,298,820.747500
2789 - 2790	84°49'35"SW	3.36	2790	463,871.035300	2,298,820.444100

Est-PV	Rumbo	Distancia (metros)	Vértice No.-	Coordenadas UTM	
				X	Y
2790 - 2791	78°16'56"SW	1.20	2791	463,869.863700	2,298,820.201100
2791 - 2792	76°34'18"SW	110.60	2792	463,762.284800	2,298,794.516300
2792 - 2793	80°38'55"NW	102.78	2793	463,660.872300	2,298,811.216600
2793 - 2794	71°37'36"NW	200.25	2794	463,470.830100	2,298,874.336300
2794 - 2795	75°48'48"NW	2.92	2795	463,467.998900	2,298,875.052000
2795 - 2796	81°56'13"NW	1.35	2796	463,466.661200	2,298,875.241500
2796 - 2797	83°52'17"NW	135.96	2797	463,331.478800	2,298,889.756400
2797 - 2798	86°56'08"NW	2.14	2798	463,329.343600	2,298,889.870700
2798 - 2799	84°48'18"SW	3.62	2799	463,325.741400	2,298,889.543200
2799 - 2800	79°14'50"SW	125.72	2800	463,202.233700	2,298,866.088700
2800 - 2801	74°37'22"SW	3.22	2801	463,199.124800	2,298,865.233700
2801 - 2802	66°33'55"SW	2.40	2802	463,196.927100	2,298,864.281100
2802 - 2803	63°08'02"SW	198.43	2803	463,019.911200	2,298,774.607500
2803 - 2804	61°24'36"SW	1.19	2804	463,018.863100	2,298,774.036300
2804 - 2805	59°25'39"SW	546.23	2805	462,548.569200	2,298,496.212000
2805 - 2806	68°58'04"SW	375.90	2806	462,197.711100	2,298,361.305300
2806 - 2807	87°21'42"SW	60.67	2807	462,137.102800	2,298,358.512600
2807 - 2808	83°48'03"NW	147.88	2808	461,990.083700	2,298,374.481600
2808 - 2809	86°54'05"NW	2.16	2809	461,987.924100	2,298,374.598500
2809 - 2810	87°41'49"SW	1.61	2810	461,986.317700	2,298,374.533900
2810 - 2811	85°23'35"SW	114.81	2811	461,871.881300	2,298,365.312900
2811 - 2812	81°37'30"SW	2.63	2812	461,869.280134	2,298,364.929960
2812 - 2813	74°05'13"SW	2.63	2813	461,866.751681	2,298,364.209100
2813 - 2814	66°32'58"SW	2.63	2814	461,864.339640	2,298,363.162790
2814 - 2815	59°00'41"SW	2.63	2815	461,862.085700	2,298,361.809100
2815 - 2816	55°14'35"SW	110.50	2816	461,771.301500	2,298,298.813700
2816 - 2817	52°37'12"SW	1.83	2817	461,769.847700	2,298,297.703000
2817 - 2818	47°02'52"SW	2.06	2818	461,768.340100	2,298,296.299500
2818 - 2819	44°05'47"SW	75.13	2819	461,716.058300	2,298,242.342400
2819 - 2820	80°34'42"NW	124.77	2820	461,592.974300	2,298,262.766200
2820 - 2821	70°29'15"NW	207.28	2821	461,397.601700	2,298,331.998200
2821 - 2822	67°52'26"NW	201.88	2822	461,210.587400	2,298,408.035800
2822 - 2823	43°06'32"NW	110.05	2823	461,135.379600	2,298,488.379300
2823 - 2824	27°49'48"NW	106.19	2824	461,085.806700	2,298,582.282400
2824 - 2825	16°09'36"NW	241.03	2825	461,018.722900	2,298,813.786400
2825 - 2826	12°57'34"NW	150.31	2826	460,985.014700	2,298,960.264100
2826 - 2827	16°47'43"NW	2.66	2827	460,984.245600	2,298,962.812200
2827 - 2828	21°10'47"NW	159.63	2828	460,926.570300	2,299,111.663100
2828 - 2829	25°35'21"NW	3.08	2829	460,925.241900	2,299,114.437000
2829 - 2830	35°00'51"NW	3.50	2830	460,923.236000	2,299,117.300200
2830 - 2831	40°03'21"NW	122.04	2831	460,844.697400	2,299,210.713300
2831 - 2832	44°58'11"NW	3.43	2832	460,842.276450	2,299,213.136790
2832 - 2833	54°47'38"NW	3.43	2833	460,839.477486	2,299,215.111670
2833 - 2834	64°37'06"NW	3.43	2834	460,836.382600	2,299,216.580000
2834 - 2835	69°31'57"NW	104.66	2835	460,738.325900	2,299,253.178000
2835 - 2836	74°52'50"NW	3.57	2836	460,734.881900	2,299,254.108500
2836 - 2837	84°35'26"NW	3.20	2837	460,731.694700	2,299,254.410300
2837 - 2838	89°10'54"NW	132.39	2838	460,599.316400	2,299,256.301000
2838 - 2839	85°46'19"SW	3.24	2839	460,596.084800	2,299,256.062100

Est-PV	Rumbo	Distancia (metros)	Vértice No.-	Coordenadas UTM	
				X	Y
2839 - 2840	81°06'57"SW	98.93	2840	460,498.341500	2,299,240.783800
2840 - 2841	88°13'07"NW	104.44	2841	460,393.952100	2,299,244.030100
2841 - 2842	67°18'25"NW	97.36	2842	460,304.126100	2,299,281.591900
2842 - 2843	56°21'18"NW	87.93	2843	460,230.923200	2,299,330.310600
2843 - 2844	30°28'10"NW	108.93	2844	460,175.689400	2,299,424.193200
2844 - 2845	28°46'07"NW	194.00	2845	460,082.320100	2,299,594.250900
2845 - 2846	14°54'08"NW	120.32	2846	460,051.377600	2,299,710.522100
2846 - 2847	03°25'50"NE	74.45	2847	460,055.832800	2,299,784.839400
2847 - 2848	02°42'02"NE	99.77	2848	460,060.533800	2,299,884.498600
2848 - 2849	01°05'20"NE	1.10	2849	460,060.554800	2,299,885.603200
2849 - 2850	00°55'48"NW	319.39	2850	460,055.370000	2,300,204.947500
2850 - 2851	01°49'52"NW	0.63	2851	460,055.350000	2,300,205.573000
2851 - 2852	02°43'23"NW	506.24	2852	460,031.296700	2,300,711.245700
2852 - 2853	06°21'37"NW	2.54	2853	460,031.015500	2,300,713.768400
2853 - 2854	10°37'30"NW	0.44	2854	460,030.934700	2,300,714.199100
2854 - 2855	11°15'19"NW	157.96	2855	460,000.104100	2,300,869.117400
2855 - 2856	15°37'41"NW	3.05	2856	459,999.282600	2,300,872.054100
2856 - 2857	24°37'32"NW	3.23	2857	459,997.938500	2,300,874.986400
2857 - 2858	29°15'03"NW	575.31	2858	459,716.823800	2,301,376.934700
2858 - 2859	28°15'10"NW	182.07	2859	459,630.639242	2,301,537.313070
2859 - 2860	28°15'08"NW	127.67	2860	459,570.206000	2,301,649.773700
2860 - 2861	28°15'07"NW	130.12	2861	459,508.611800	2,301,764.396600
2861 - 2862	29°07'42"NW	0.61	2862	459,508.314900	2,301,764.929400
2862 - 2863	30°51'00"NW	0.60	2863	459,508.008600	2,301,765.442200
2863 - 2864	31°42'40"NW	86.81	2864	459,462.380500	2,301,839.288200
2864 - 2865	35°51'21"NW	2.89	2865	459,460.687200	2,301,841.631200
2865 - 2866	42°35'31"NW	1.81	2866	459,459.463900	2,301,842.961900
2866 - 2867	45°10'48"NW	99.25	2867	459,389.066700	2,301,912.917900
2867 - 2868	47°35'25"NW	1.68	2868	459,387.824900	2,301,914.052200
2868 - 2869	51°44'15"NW	1.21	2869	459,386.872300	2,301,914.803500
2869 - 2870	53°28'33"NW	235.28	2870	459,197.798100	2,302,054.833700
2870 - 2871	55°41'16"NW	1.54	2871	459,196.523600	2,302,055.703500
2871 - 2872	57°53'50"NW	218.88	2872	459,011.108500	2,302,172.026200
2872 - 2873	58°57'09"NW	0.74	2873	459,010.474600	2,302,172.407800
2873 - 2874	60°02'04"NW	198.23	2874	458,838.739900	2,302,271.420200
2874 - 2875	43°05'37"NW	165.10	2875	458,725.944900	2,302,391.981600
2875 - 2876	45°10'41"NW	1.46	2876	458,724.912700	2,302,393.007400
2876 - 2877	47°15'49"NW	99.22	2877	458,652.038400	2,302,460.339200
2877 - 2878	52°00'17"NW	3.31	2878	458,649.433120	2,302,462.374320
2878 - 2879	61°29'08"NW	3.31	2879	458,646.528200	2,302,463.952500
2879 - 2880	66°13'36"NW	402.28	2880	458,278.380300	2,302,626.119700
2880 - 2881	56°14'34"NW	90.55	2881	458,203.094100	2,302,676.438000
2881 - 2882	40°05'37"NW	81.19	2882	458,150.807000	2,302,738.544700
2882 - 2883	27°26'09"NW	4.80	2883	458,148.593984	2,302,742.807490
2883 - 2884	27°26'09"NW	41.16	2884	458,129.630374	2,302,779.335960
2884 - 2885	27°26'08"NW	42.41	2885	458,110.091300	2,302,816.973100
2885 - 2886	10°22'08"NW	96.07	2886	458,092.799300	2,302,911.477500
2886 - 2887	05°01'42"NE	82.99	2887	458,100.073500	2,302,994.150400

Est-PV	Rumbo	Distancia (metros)	Vértice No.-	Coordenadas UTM	
				X	Y
2887 - 2888	13°44'40"NE	182.71	2888	458,143.485800	2,303,171.633100
2888 - 2889	11°52'07"NE	1.31	2889	458,143.754600	2,303,172.912100
2889 - 2890	06°09'16"NE	2.68	2890	458,144.042200	2,303,175.579200
2890 - 2891	02°18'32"NE	228.05	2891	458,153.230500	2,303,403.443500
2891 - 2892	09°17'54"NE	57.90	2892	458,162.585740	2,303,460.582160
2892 - 2893	81°21'19"NW	76.38	2893	458,087.072203	2,303,472.062520
2893 - 2894	74°05'25"NW	242.93	2894	457,853.444800	2,303,538.655730
2894 - 2895	08°14'08"NW	21.15	2895	457,850.415600	2,303,559.584530
2895 - 2896	09°06'32"NW	0.62	2896	457,850.318100	2,303,560.192630
2896 - 2897	11°14'32"NW	0.87	2897	457,850.149300	2,303,561.041830
2897 - 2898	12°28'50"NW	21.02	2898	457,845.607200	2,303,581.562830
2898 - 2899	09°47'05"NW	20.20	2899	457,842.174500	2,303,601.467230
2899 - 2900	10°23'37"NW	0.35	2900	457,842.112100	2,303,601.807430
2900 - 2901	10°52'59"NW	16.83	2901	457,838.934600	2,303,618.334030
2901 - 2902	06°47'55"NW	15.44	2902	457,837.106800	2,303,633.665530
2902 - 2903	01°38'49"NW	12.45	2903	457,836.748900	2,303,646.112930
2903 - 2904	10°39'37"NE	13.02	2904	457,839.156900	2,303,658.905430
2904 - 2905	10°22'20"NE	14.26	2905	457,841.724800	2,303,672.934930
2905 - 2906	11°30'39"NE	15.57	2906	457,844.831100	2,303,688.187830
2906 - 2907	15°47'17"NE	15.76	2907	457,849.118000	2,303,703.349230
2907 - 2908	21°05'01"NE	18.74	2908	457,855.861100	2,303,720.839030
2908 - 2909	22°20'51"NE	19.16	2909	457,863.146900	2,303,738.561630
2909 - 2910	22°27'01"NE	21.29	2910	457,871.277000	2,303,758.237530
2910 - 2911	21°32'50"NE	0.63	2911	457,871.507600	2,303,758.821530
2911 - 2912	20°39'01"NE	25.50	2912	457,880.500800	2,303,782.683930
2912 - 2913	17°32'23"NE	1.95	2913	457,881.088200	2,303,784.542430
2913 - 2914	14°44'22"NE	27.26	2914	457,888.024700	2,303,810.908430
2914 - 2915	12°22'23"NE	1.65	2915	457,888.379100	2,303,812.523930
2915 - 2916	08°17'30"NE	1.19	2916	457,888.551000	2,303,813.703430
2916 - 2917	06°35'06"NE	26.12	2917	457,891.546100	2,303,839.648730
2917 - 2918	03°04'19"NE	2.44	2918	457,891.677000	2,303,842.087830
2918 - 2919	00°49'55"NW	26.59	2919	457,891.290800	2,303,868.679830
2919 - 2920	05°24'59"NW	3.20	2920	457,890.989100	2,303,871.861630
2920 - 2921	14°14'34"NW	2.96	2921	457,890.261200	2,303,874.729230
2921 - 2922	18°29'00"NW	26.37	2922	457,881.899500	2,303,899.743630
2922 - 2923	19°14'09"NW	0.53	2923	457,881.725100	2,303,900.243430
2923 - 2924	22°32'06"NW	1.77	2924	457,881.047600	2,303,901.876230
2924 - 2925	25°03'57"NW	25.36	2925	457,870.302400	2,303,924.850230
2925 - 2926	40°41'11"NE	220.20	2926	458,013.856047	2,304,091.825770
2926 - 2927	15°59'22"NW	106.91	2927	457,984.405418	2,304,194.603350
2927 - 2928	84°04'16"NW	156.77	2928	457,828.478485	2,304,210.795600
2928 - 2929	01°39'02"NW	118.56	2929	457,825.063247	2,304,329.308600
2929 - 2930	53°08'48"NE	223.18	2930	458,003.646078	2,304,463.165050
2930 - 2931	73°19'18"NW	333.13	2931	457,684.530226	2,304,558.771470
2931 - 2932	65°26'33"SW	151.24	2932	457,546.973803	2,304,495.917060
2932 - 2933	28°17'45"SW	191.77	2933	457,456.071200	2,304,327.064330
2933 - 2934	57°19'36"NW	24.62	2934	457,435.342800	2,304,340.358030
2934 - 2935	57°55'38"NW	26.21	2935	457,413.131300	2,304,354.276430

Est-PV	Rumbo	Distancia (metros)	Vértice No.-	Coordenadas UTM	
				X	Y
2935 - 2936	58°08'18"NW	25.54	2936	457,391.438900	2,304,367.758630
2936 - 2937	58°41'36"NW	26.44	2937	457,368.852400	2,304,381.495030
2937 - 2938	57°16'59"NW	28.42	2938	457,344.941600	2,304,396.855330
2938 - 2939	57°56'07"NW	30.75	2939	457,318.881800	2,304,413.180230
2939 - 2940	58°51'08"NW	31.51	2940	457,291.917700	2,304,429.476530
2940 - 2941	58°30'16"NW	31.41	2941	457,265.135700	2,304,445.885630
2941 - 2942	57°57'06"NW	30.52	2942	457,239.267100	2,304,462.080330
2942 - 2943	57°22'15"NW	30.96	2943	457,213.194000	2,304,478.773430
2943 - 2944	58°12'31"NW	31.88	2944	457,186.098100	2,304,495.567830
2944 - 2945	57°02'19"NW	31.65	2945	457,159.545000	2,304,512.786130
2945 - 2946	55°02'15"NW	29.01	2946	457,135.766600	2,304,529.412730
2946 - 2947	49°28'52"NW	25.90	2947	457,116.074400	2,304,546.242530
2947 - 2948	38°36'13"NW	24.96	2948	457,100.501800	2,304,565.747430
2948 - 2949	29°11'21"NW	24.69	2949	457,088.458800	2,304,587.305230
2949 - 2950	19°16'15"NW	25.61	2950	457,080.005500	2,304,611.483230
2950 - 2951	13°04'45"NW	26.75	2951	457,073.952600	2,304,637.536830
2951 - 2952	10°59'04"NW	27.89	2952	457,068.638800	2,304,664.913330
2952 - 2953	10°48'08"NW	28.70	2953	457,063.259800	2,304,693.104730
2953 - 2954	12°39'21"NW	1.29	2954	457,062.976100	2,304,694.368130
2954 - 2955	14°30'44"NW	28.92	2955	457,055.728600	2,304,722.367230
2955 - 2956	17°15'21"NW	1.91	2956	457,055.160600	2,304,724.195830
2956 - 2957	20°42'41"NW	0.49	2957	457,054.986600	2,304,724.656030
2957 - 2958	21°24'34"NW	28.44	2958	457,044.606800	2,304,751.129230
2958 - 2959	25°42'16"NW	3.00	2959	457,043.307400	2,304,753.828630
2959 - 2960	30°38'03"NW	0.45	2960	457,043.079400	2,304,754.213630
2960 - 2961	31°16'54"NW	28.65	2961	457,028.201000	2,304,778.701730
2961 - 2962	35°54'35"NW	3.22	2962	457,026.313300	2,304,781.308530
2962 - 2963	41°01'16"NW	27.17	2963	457,008.481400	2,304,801.806330
2963 - 2964	45°30'45"NW	3.13	2964	457,006.248600	2,304,803.999530
2964 - 2965	51°21'19"NW	0.94	2965	457,005.511200	2,304,804.589130
2965 - 2966	52°42'17"NW	27.03	2966	456,984.007600	2,304,820.967530
2966 - 2967	56°21'08"NW	2.54	2967	456,981.889200	2,304,822.377530
2967 - 2968	61°57'24"NW	1.36	2968	456,980.684900	2,304,823.019030
2968 - 2969	63°54'34"NW	26.88	2969	456,956.544700	2,304,834.840130
2969 - 2970	66°57'08"NW	2.12	2970	456,954.589400	2,304,835.672030
2970 - 2971	72°08'16"NW	1.49	2971	456,953.171300	2,304,836.129030
2971 - 2972	74°16'09"NW	24.50	2972	456,929.584900	2,304,842.772530
2972 - 2973	77°07'55"NW	2.00	2973	456,927.635600	2,304,843.217830
2973 - 2974	81°28'35"NW	1.03	2974	456,926.616700	2,304,843.370530
2974 - 2975	82°57'05"NW	24.55	2975	456,902.255200	2,304,846.382630
2975 - 2976	85°47'41"NW	1.98	2976	456,900.277700	2,304,846.528030
2976 - 2977	88°38'03"NW	24.99	2977	456,875.297100	2,304,847.123530
2977 - 2978	89°18'53"NW	0.48	2978	456,874.820500	2,304,847.129230
2978 - 2979	85°44'35"SW	2.97	2979	456,871.859500	2,304,846.908830
2979 - 2980	81°29'09"SW	23.29	2980	456,848.827700	2,304,843.460930
2980 - 2981	80°44'53"SW	0.52	2981	456,848.315700	2,304,843.377530
2981 - 2982	76°19'50"SW	2.56	2982	456,845.828900	2,304,842.772730
2982 - 2983	72°39'47"SW	22.26	2983	456,824.583500	2,304,836.140530

Est-PV	Rumbo	Distancia (metros)	Vértice No.-	Coordenadas UTM	
				X	Y
2983 - 2984	71°19'59"SW	0.93	2984	456,823.702900	2,304,835.843030
2984 - 2985	68°02'18"SW	1.37	2985	456,822.433200	2,304,835.331030
2985 - 2986	66°04'38"SW	21.79	2986	456,802.510700	2,304,826.493130
2986 - 2987	63°02'14"SW	2.12	2987	456,800.620800	2,304,825.531730
2987 - 2988	55°27'12"SW	3.17	2988	456,798.009100	2,304,823.733630
2988 - 2989	50°54'21"SW	19.65	2989	456,782.755000	2,304,811.339630
2989 - 2990	50°36'15"SW	20.69	2990	456,766.763400	2,304,798.206030
2990 - 2991	49°06'29"SW	0.85	2991	456,766.123200	2,304,797.651630
2991 - 2992	47°52'34"SW	20.18	2992	456,751.156500	2,304,784.116930
2992 - 2993	48°35'28"SW	20.44	2993	456,735.824100	2,304,770.595430
2993 - 2994	49°10'05"SW	20.75	2994	456,720.127000	2,304,757.030830
2994 - 2995	48°37'40"SW	19.73	2995	456,705.323300	2,304,743.992430
2995 - 2996	47°57'52"SW	0.46	2996	456,704.981100	2,304,743.683930
2996 - 2997	47°18'23"SW	19.41	2997	456,690.718300	2,304,730.525630
2997 - 2998	49°32'57"SW	19.53	2998	456,675.857900	2,304,717.855730
2998 - 2999	27°17'13"NW	371.77	2999	456,505.422366	2,305,048.252440
2999 - 3000	25°19'23"NE	157.13	3000	456,572.630608	2,305,190.283690
3000 - 3001	38°13'19"NE	210.75	3001	456,703.024174	2,305,355.852690
3001 - 3002	59°05'54"NW	254.93	3002	456,484.281677	2,305,486.774790
3002 - 3003	78°18'53"SW	250.40	3003	456,239.075481	2,305,436.061640
3003 - 3004	59°22'25"NW	202.50	3004	456,064.823359	2,305,539.222010
3004 - 3005	58°39'33"NW	215.54	3005	455,880.734300	2,305,651.329530
3005 - 3006	19°51'21"NW	15.18	3006	455,875.579900	2,305,665.602730
3006 - 3007	13°39'39"NW	17.07	3007	455,871.547400	2,305,682.193730
3007 - 3008	10°09'11"NW	15.87	3008	455,868.750500	2,305,697.811430
3008 - 3009	02°44'28"NW	14.74	3009	455,868.045400	2,305,712.538330
3009 - 3010	04°12'01"NW	1.02	3010	455,867.970900	2,305,713.552730
3010 - 3011	05°39'19"NW	16.49	3011	455,866.345500	2,305,729.966230
3011 - 3012	04°50'19"NW	17.47	3012	455,864.871800	2,305,747.374630
3012 - 3013	04°10'38"NW	17.97	3013	455,863.562900	2,305,765.294930
3013 - 3014	05°21'43"NW	18.49	3014	455,861.834900	2,305,783.705730
3014 - 3015	06°05'29"NW	17.71	3015	455,859.956000	2,305,801.311930
3015 - 3016	03°34'47"NW	16.81	3016	455,858.906300	2,305,818.090530
3016 - 3017	01°33'54"NW	17.11	3017	455,858.438900	2,305,835.196030
3017 - 3018	02°27'52"NW	16.16	3018	455,857.744100	2,305,851.338630
3018 - 3019	03°35'45"NW	0.79	3019	455,857.694800	2,305,852.123130
3019 - 3020	04°43'22"NW	15.25	3020	455,856.438900	2,305,867.324930
3020 - 3021	05°17'46"NW	15.17	3021	455,855.038400	2,305,882.432730
3021 - 3022	03°21'48"NW	15.33	3022	455,854.139000	2,305,897.736730
3022 - 3023	05°27'10"NW	1.46	3023	455,854.000600	2,305,899.186530
3023 - 3024	07°32'11"NW	17.03	3024	455,851.766400	2,305,916.073930
3024 - 3025	04°58'10"NW	15.26	3025	455,850.444100	2,305,931.281030
3025 - 3026	00°38'01"NW	15.19	3026	455,850.276100	2,305,946.467630
3026 - 3027	04°53'14"NW	2.97	3027	455,850.023400	2,305,949.422930
3027 - 3028	09°08'19"NW	14.72	3028	455,847.685700	2,305,963.954530
3028 - 3029	04°05'11"NW	14.75	3029	455,846.634300	2,305,978.670430
3029 - 3030	04°17'36"NW	16.32	3030	455,845.412500	2,305,994.944330
3030 - 3031	05°37'51"NW	0.93	3031	455,845.321200	2,305,995.870330

Est-PV	Rumbo	Distancia (metros)	Vértice No.-	Coordenadas UTM	
				X	Y
3031 - 3032	06°57'33"NW	17.14	3032	455,843.244800	2,306,012.880930
3032 - 3033	08°43'49"NW	1.22	3033	455,843.059800	2,306,014.085630
3033 - 3034	10°53'53"NW	15.04	3034	455,840.215300	2,306,028.859230
3034 - 3035	04°59'46"NW	14.50	3035	455,838.952500	2,306,043.303630
3035 - 3036	00°26'48"NW	14.26	3036	455,838.841300	2,306,057.564630
3036 - 3037	05°18'02"NW	3.38	3037	455,838.528700	2,306,060.933930
3037 - 3038	10°18'15"NW	12.75	3038	455,836.247900	2,306,073.479030
3038 - 3039	01°17'33"NW	14.28	3039	455,835.925800	2,306,087.754930
3039 - 3040	05°34'01"NW	2.98	3040	455,835.636600	2,306,090.721930
3040 - 3041	09°50'25"NW	13.69	3041	455,833.297700	2,306,104.205830
3041 - 3042	08°26'07"NW	12.25	3042	455,831.500300	2,306,116.325830
3042 - 3043	09°14'41"NW	12.55	3043	455,829.484400	2,306,128.710830
3043 - 3044	07°11'31"NW	11.48	3044	455,828.046900	2,306,140.102630
3044 - 3045	01°39'36"NE	11.73	3045	455,828.386600	2,306,151.823930
3045 - 3046	00°49'50"NE	0.58	3046	455,828.395000	2,306,152.403230
3046 - 3047	01°08'12"NW	0.79	3047	455,828.379300	2,306,153.194330
3047 - 3048	02°16'00"NW	15.41	3048	455,827.769800	2,306,168.591830
3048 - 3049	05°17'34"NW	2.11	3049	455,827.575000	2,306,170.694530
3049 - 3050	08°19'11"NW	16.99	3050	455,825.116800	2,306,187.503930
3050 - 3051	08°41'56"NW	15.72	3051	455,822.738900	2,306,203.045430
3051 - 3052	02°50'01"NW	14.31	3052	455,822.031400	2,306,217.338630
3052 - 3053	01°34'24"NW	16.93	3053	455,821.566500	2,306,234.262530
3053 - 3054	02°12'50"NW	0.44	3054	455,821.549500	2,306,234.702230
3054 - 3055	02°50'01"NW	19.63	3055	455,820.578800	2,306,254.312030
3055 - 3056	01°04'17"NE	18.25	3056	455,820.920100	2,306,272.560230
3056 - 3057	11°41'50"NE	17.09	3057	455,824.385100	2,306,289.295830
3057 - 3058	11°06'52"NE	17.46	3058	455,827.750400	2,306,306.426030
3058 - 3059	16°07'07"NE	18.14	3059	455,832.785400	2,306,323.848930
3059 - 3060	21°56'37"NE	20.00	3060	455,840.257800	2,306,342.396130
3060 - 3061	20°36'16"NE	0.89	3061	455,840.569400	2,306,343.224930
3061 - 3062	18°49'11"NE	21.17	3062	455,847.399700	2,306,363.266030
3062 - 3063	18°27'12"NE	22.71	3063	455,854.587400	2,306,384.805930
3063 - 3064	22°57'45"NE	24.59	3064	455,864.180400	2,306,407.446630
3064 - 3065	23°48'23"NE	24.71	3065	455,874.153900	2,306,430.052530
3065 - 3066	20°02'51"NE	2.63	3066	455,875.054105	2,306,432.519430
3066 - 3067	12°30'25"NE	2.63	3067	455,875.622800	2,306,435.083130
3067 - 3068	08°44'58"NE	25.79	3068	455,879.546500	2,306,460.577030
3068 - 3069	11°43'40"NE	30.22	3069	455,885.688400	2,306,490.162630
3069 - 3070	10°51'59"NE	0.60	3070	455,885.802100	2,306,490.754930
3070 - 3071	07°57'09"NE	1.43	3071	455,885.999700	2,306,492.169430
3071 - 3072	05°54'27"NE	31.45	3072	455,889.236300	2,306,523.448430
3072 - 3073	02°57'11"NE	2.06	3073	455,889.342500	2,306,525.506930
3073 - 3074	02°53'42"NW	2.02	3074	455,889.240500	2,306,527.523830
3074 - 3075	05°47'16"NW	30.23	3075	455,886.191600	2,306,557.603130
3075 - 3076	06°43'03"NW	0.65	3076	455,886.115100	2,306,558.252630
3076 - 3077	07°39'41"NW	31.18	3077	455,881.958500	2,306,589.151530
3077 - 3078	08°49'47"NW	0.82	3078	455,881.833200	2,306,589.958130
3078 - 3079	11°42'19"NW	1.19	3079	455,881.592200	2,306,591.121330

Est-PV	Rumbo	Distancia (metros)	Vértice No.-	Coordenadas UTM	
				X	Y
3079 - 3080	13°24'13"NW	31.31	3080	455,874.334300	2,306,621.578030
3080 - 3081	15°58'43"NW	1.80	3081	455,873.839300	2,306,623.306730
3081 - 3082	18°33'24"NW	30.28	3082	455,864.202900	2,306,652.012230
3082 - 3083	19°38'34"NW	0.70	3083	455,863.966400	2,306,652.674830
3083 - 3084	21°08'28"NW	29.81	3084	455,853.216500	2,306,680.474330
3084 - 3085	22°24'10"NW	0.88	3085	455,852.882100	2,306,681.285530
3085 - 3086	23°39'31"NW	28.41	3086	455,841.480300	2,306,707.310530
3086 - 3087	21°46'08"NW	26.92	3087	455,831.497900	2,306,732.307330
3087 - 3088	22°51'37"NW	0.76	3088	455,831.202400	2,306,733.008230
3088 - 3089	23°56'53"NW	25.80	3089	455,820.728800	2,306,756.589530
3089 - 3090	23°06'55"NW	25.43	3090	455,810.744400	2,306,779.980230
3090 - 3091	22°50'51"NW	27.16	3091	455,800.199300	2,306,805.007930
3091 - 3092	24°04'03"NW	0.85	3092	455,799.851900	2,306,805.785730
3092 - 3093	25°17'16"NW	27.72	3093	455,788.009800	2,306,830.851530
3093 - 3094	22°39'23"NW	28.88	3094	455,776.886200	2,306,857.500130
3094 - 3095	20°56'40"NW	29.80	3095	455,766.233300	2,306,885.332130
3095 - 3096	18°26'30"NW	31.16	3096	455,756.374900	2,306,914.895330
3096 - 3097	13°25'40"NW	31.78	3097	455,748.995300	2,306,945.804730
3097 - 3098	13°12'43"NW	32.35	3098	455,741.600700	2,306,977.302130
3098 - 3099	08°37'19"NW	35.86	3099	455,736.224500	2,307,012.758530
3099 - 3100	09°48'50"NW	38.44	3100	455,729.672800	2,307,050.633130
3100 - 3101	09°10'37"NW	36.40	3101	455,723.867000	2,307,086.570030
3101 - 3102	10°36'06"NW	0.73	3102	455,723.731800	2,307,087.292330
3102 - 3103	11°41'35"NW	34.66	3103	455,716.707700	2,307,121.231130
3103 - 3104	07°59'29"NW	35.69	3104	455,711.746000	2,307,156.573130
3104 - 3105	09°03'02"NW	35.47	3105	455,706.165600	2,307,191.605230
3105 - 3106	11°01'09"NW	1.07	3106	455,705.961600	2,307,192.652830
3106 - 3107	12°35'00"NW	34.51	3107	455,698.443800	2,307,226.331030
3107 - 3108	09°45'30"NW	33.46	3108	455,692.772200	2,307,259.308430
3108 - 3109	09°36'44"NW	33.56	3109	455,687.167800	2,307,292.400630
3109 - 3110	08°56'03"NW	33.41	3110	455,681.979400	2,307,325.403530
3110 - 3111	09°31'09"NW	0.41	3111	455,681.911000	2,307,325.811430
3111 - 3112	10°14'19"NW	31.60	3112	455,676.294100	2,307,356.907930
3112 - 3113	08°42'25"NW	30.83	3113	455,671.626600	2,307,387.385330
3113 - 3114	07°16'45"NW	30.34	3114	455,667.782800	2,307,417.476930
3114 - 3115	07°13'03"NW	30.70	3115	455,663.925600	2,307,447.934530
3115 - 3116	08°49'37"NW	1.11	3116	455,663.755600	2,307,449.029230
3116 - 3117	10°46'55"NW	31.40	3117	455,657.882300	2,307,479.870830
3117 - 3118	10°19'43"NW	28.92	3118	455,652.697300	2,307,508.321130
3118 - 3119	05°28'46"NW	26.04	3119	455,650.210700	2,307,534.242430
3119 - 3120	06°01'52"NW	27.28	3120	455,647.344400	2,307,561.370530
3120 - 3121	08°13'30"NW	1.52	3121	455,647.127000	2,307,562.874530
3121 - 3122	10°46'17"NW	27.23	3122	455,642.038600	2,307,589.621130
3122 - 3123	12°38'59"NW	1.31	3123	455,641.752100	2,307,590.897630
3123 - 3124	14°31'18"NW	25.18	3124	455,635.437300	2,307,615.276730
3124 - 3125	07°47'48"NW	24.14	3125	455,632.162900	2,307,639.190630
3125 - 3126	08°53'38"NW	0.77	3126	455,632.044000	2,307,639.950430
3126 - 3127	11°04'08"NW	0.74	3127	455,631.901600	2,307,640.678330

Est-PV	Rumbo	Distancia (metros)	Vértice No.-	Coordenadas UTM	
				X	Y
3127 - 3128	12°07'29"NW	22.80	3128	455,627.113100	2,307,662.967630
3128 - 3129	08°44'35"NW	23.22	3129	455,623.582800	2,307,685.922530
3129 - 3130	09°21'56"NW	0.44	3130	455,623.511400	2,307,686.355430
3130 - 3131	11°28'36"NW	1.03	3131	455,623.306400	2,307,687.365130
3131 - 3132	12°57'08"NW	23.69	3132	455,617.997200	2,307,710.449530
3132 - 3133	13°07'45"NW	32.87	3133	455,610.531800	2,307,742.456330
3133 - 3134	08°20'52"NW	19.16	3134	455,607.750300	2,307,761.411930
3134 - 3135	08°58'09"NW	0.43	3135	455,607.683000	2,307,761.838330
3135 - 3136	09°35'03"NW	19.17	3136	455,604.490800	2,307,780.743030
3136 - 3137	04°03'24"NW	17.42	3137	455,603.258700	2,307,798.114930
3137 - 3138	07°01'39"NW	2.07	3138	455,603.005000	2,307,800.172930
3138 - 3139	12°07'03"NW	1.48	3139	455,602.694800	2,307,801.617730
3139 - 3140	14°14'03"NW	16.68	3140	455,598.593600	2,307,817.784830
3140 - 3141	03°18'05"NW	14.27	3141	455,597.772000	2,307,832.027030
3141 - 3142	06°38'57"NW	2.34	3142	455,597.501400	2,307,834.348230
3142 - 3143	11°50'59"NW	1.29	3143	455,597.236800	2,307,835.609330
3143 - 3144	13°41'31"NW	13.53	3144	455,594.034600	2,307,848.753130
3144 - 3145	08°17'31"NW	22.65	3145	455,590.767500	2,307,871.169930
3145 - 3146	08°15'32"NW	14.68	3146	455,588.658500	2,307,885.699230
3146 - 3147	05°37'29"NW	16.90	3147	455,587.001900	2,307,902.519030
3147 - 3148	08°00'07"NW	1.65	3148	455,586.772000	2,307,904.154430
3148 - 3149	10°42'46"NW	14.91	3149	455,583.999900	2,307,918.807330
3149 - 3150	09°10'01"NW	16.38	3150	455,581.390300	2,307,934.978330
3150 - 3151	11°31'45"NW	1.37	3151	455,581.116100	2,307,936.322530
3151 - 3152	13°30'46"NW	16.50	3152	455,577.260000	2,307,952.368430
3152 - 3153	14°55'41"NW	0.99	3153	455,577.005100	2,307,953.324530
3153 - 3154	16°20'52"NW	14.31	3154	455,572.977700	2,307,967.054530
3154 - 3155	03°52'13"NW	16.05	3155	455,571.894500	2,307,983.064730
3155 - 3156	04°36'38"NW	14.54	3156	455,570.725700	2,307,997.557630
3156 - 3157	07°18'20"NW	1.88	3157	455,570.486700	2,307,999.421830
3157 - 3158	11°46'55"NW	1.24	3158	455,570.233000	2,308,000.638130
3158 - 3159	13°33'36"NW	13.65	3159	455,567.031900	2,308,013.910330
3159 - 3160	07°33'36"NW	12.16	3160	455,565.432200	2,308,025.963630
3160 - 3161	08°46'23"NW	0.85	3161	455,565.302300	2,308,026.805330
3161 - 3162	12°22'54"NW	1.66	3162	455,564.946000	2,308,028.428330
3162 - 3163	14°45'41"NW	15.23	3163	455,561.066400	2,308,043.152030
3163 - 3164	10°23'31"NW	15.08	3164	455,558.346800	2,308,057.981430
3164 - 3165	10°05'55"NW	17.19	3165	455,555.332000	2,308,074.908330
3165 - 3166	10°57'12"NW	0.60	3166	455,555.218200	2,308,075.496330
3166 - 3167	11°48'52"NW	15.14	3167	455,552.119000	2,308,090.312530
3167 - 3168	01°54'09"NW	14.51	3168	455,551.637400	2,308,104.810730
3168 - 3169	02°02'20"NW	14.34	3169	455,551.127100	2,308,119.144830
3169 - 3170	10°28'50"NE	15.75	3170	455,553.992300	2,308,134.633330
3170 - 3171	06°28'23"NE	2.63	3171	455,554.289000	2,308,137.248330
3171 - 3172	02°41'45"NE	17.81	3172	455,555.126800	2,308,155.040430
3172 - 3173	05°16'03"NE	17.28	3173	455,556.712900	2,308,172.243630
3173 - 3174	15°10'18"NE	14.06	3174	455,560.392000	2,308,185.811230
3174 - 3175	12°35'13"NE	1.80	3175	455,560.785300	2,308,187.572630

Est-PV	Rumbo	Distancia (metros)	Vértice No.-	Coordenadas UTM	
				X	Y
3175 - 3176	07°10'56"NE	1.97	3176	455,561.031100	2,308,189.523130
3176 - 3177	04°21'56"NE	14.15	3177	455,562.107900	2,308,203.627730
3177 - 3178	08°29'14"NE	9.76	3178	455,563.548200	2,308,213.279630
3178 - 3179	18°26'31"NE	10.74	3179	455,566.945900	2,308,223.468430
3179 - 3180	15°22'24"NE	2.14	3180	455,567.513700	2,308,225.533530
3180 - 3181	12°18'13"NE	11.67	3181	455,569.999500	2,308,236.930930
3181 - 3182	12°37'08"NE	11.93	3182	455,572.606800	2,308,248.577130
3182 - 3183	12°50'23"NE	12.19	3183	455,575.316000	2,308,260.463430
3183 - 3184	11°52'27"NE	11.84	3184	455,577.751300	2,308,272.045530
3184 - 3185	10°56'21"NE	0.65	3185	455,577.875000	2,308,272.685530
3185 - 3186	07°12'56"NE	1.94	3186	455,578.119000	2,308,274.612730
3186 - 3187	04°25'57"NE	8.11	3187	455,578.745500	2,308,282.694430
3187 - 3188	19°42'03"NE	7.22	3188	455,581.178400	2,308,289.488930
3188 - 3189	21°18'23"NE	9.91	3189	455,584.780900	2,308,298.725730
3189 - 3190	18°00'58"NE	2.30	3190	455,585.491312	2,308,300.910050
3190 - 3191	11°25'48"NE	2.30	3191	455,585.946500	2,308,303.161430
3191 - 3192	08°08'19"NE	9.53	3192	455,587.295700	2,308,312.595630
3192 - 3193	12°09'50"NE	8.23	3193	455,589.028900	2,308,320.636430
3193 - 3194	11°32'26"NE	10.22	3194	455,591.072600	2,308,330.645030
3194 - 3195	16°38'09"NE	9.26	3195	455,593.723000	2,308,339.515330
3195 - 3196	13°13'29"NE	2.38	3196	455,594.267300	2,308,341.831430
3196 - 3197	09°37'57"NE	9.49	3197	455,595.854700	2,308,351.184230
3197 - 3198	18°42'09"NE	8.54	3198	455,598.591700	2,308,359.269130
3198 - 3199	14°02'30"NE	3.24	3199	455,599.377400	2,308,362.410630
3199 - 3200	08°50'47"NE	7.06	3200	455,600.462800	2,308,369.384530
3200 - 3201	21°55'00"NE	7.60	3201	455,603.297700	2,308,376.430630
3201 - 3202	20°57'36"NE	0.67	3202	455,603.537000	2,308,377.055330
3202 - 3203	17°40'28"NE	1.62	3203	455,604.029700	2,308,378.601530
3203 - 3204	15°20'58"NE	9.04	3204	455,606.422900	2,308,387.319930
3204 - 3205	18°07'20"NE	8.61	3205	455,609.101900	2,308,395.505530
3205 - 3206	18°07'48"NE	9.48	3206	455,612.053400	2,308,404.519530
3206 - 3207	15°13'01"NE	2.03	3207	455,612.587200	2,308,406.481930
3207 - 3208	12°18'07"NE	8.13	3208	455,614.319100	2,308,414.423730
3208 - 3209	12°44'15"NE	12.16	3209	455,616.999800	2,308,426.282730
3209 - 3210	11°22'15"NE	0.96	3210	455,617.188200	2,308,427.219530
3210 - 3211	08°45'07"NE	0.87	3211	455,617.320200	2,308,428.076930
3211 - 3212	07°30'52"NE	8.74	3212	455,618.463500	2,308,436.744130
3212 - 3213	06°27'44"NE	0.74	3213	455,618.546300	2,308,437.475130
3213 - 3214	05°24'23"NE	7.03	3214	455,619.208800	2,308,444.475130
3214 - 3215	12°56'20"NE	6.71	3215	455,620.710400	2,308,451.010930
3215 - 3216	12°18'42"NE	0.44	3216	455,620.803200	2,308,451.436130
3216 - 3217	11°41'30"NE	7.63	3217	455,622.349000	2,308,458.905830
3217 - 3218	10°51'11"NE	0.59	3218	455,622.460200	2,308,459.485830
3218 - 3219	08°12'23"NE	1.25	3219	455,622.638600	2,308,460.722830
3219 - 3220	06°25'08"NE	7.35	3220	455,623.460400	2,308,468.027330
3220 - 3221	16°12'03"NE	7.06	3221	455,625.429500	2,308,474.804630
3221 - 3222	16°47'25"NE	7.79	3222	455,627.680200	2,308,482.263830
3222 - 3223	15°18'47"NE	1.03	3223	455,627.952400	2,308,483.257930

Est-PV	Rumbo	Distancia (metros)	Vértice No.-	Coordenadas UTM	
				X	Y
3223 - 3224	13°50'12"NE	6.77	3224	455,629.572100	2,308,489.833930
3224 - 3225	16°55'42"NE	6.02	3225	455,631.324600	2,308,495.591830
3225 - 3226	13°19'34"NE	2.51	3226	455,631.903400	2,308,498.035330
3226 - 3227	09°27'45"NE	6.07	3227	455,632.900800	2,308,504.019530
3227 - 3228	15°20'08"NE	5.42	3228	455,634.334800	2,308,509.248530
3228 - 3229	12°40'15"NE	1.86	3229	455,634.743200	2,308,511.065030
3229 - 3230	07°54'35"NE	1.46	3230	455,634.943600	2,308,512.507430
3230 - 3231	05°49'36"NE	3.81	3231	455,635.330600	2,308,516.299730
3231 - 3232	19°57'20"NE	3.17	3232	455,636.413900	2,308,519.283230
3232 - 3233	14°58'42"NE	3.47	3233	455,637.310900	2,308,522.635930
3233 - 3234	08°41'10"NE	0.92	3234	455,637.449300	2,308,523.541830
3234 - 3235	07°22'29"NE	3.77	3235	455,637.932900	2,308,527.278230
3235 - 3236	13°59'11"NE	0.90	3236	455,638.149500	2,308,528.147830
3236 - 3237	13°59'43"NE	2.31	3237	455,638.708500	2,308,530.390630
3237 - 3238	11°59'50"NE	1.39	3238	455,638.998300	2,308,531.754330
3238 - 3239	08°05'34"NE	1.33	3239	455,639.185500	2,308,533.070830
3239 - 3240	06°11'23"NE	3.69	3240	455,639.583300	2,308,536.738630
3240 - 3241	03°05'41"NE	2.16	3241	455,639.699900	2,308,538.895130
3241 - 3242	02°35'15"NW	0.86	3242	455,639.661200	2,308,539.751430
3242 - 3243	25°04'55"NE	1.96	3243	455,640.492600	2,308,541.527730
3243 - 3244	22°32'34"NE	1.77	3244	455,641.172600	2,308,543.165930
3244 - 3245	18°59'28"NE	0.70	3245	455,641.400500	2,308,543.828130
3245 - 3246	17°59'37"NE	4.48	3246	455,642.785600	2,308,548.092630
3246 - 3247	19°01'57"NE	4.47	3247	455,644.242100	2,308,552.314830
3247 - 3248	14°31'00"NE	3.15	3248	455,645.031600	2,308,555.363930
3248 - 3249	07°46'38"NE	1.55	3249	455,645.241200	2,308,556.898530
3249 - 3250	05°33'40"NE	5.51	3250	455,645.774800	2,308,562.378730
3250 - 3251	10°02'28"NE	6.64	3251	455,646.932400	2,308,568.916230
3251 - 3252	08°05'14"NE	1.35	3252	455,647.122100	2,308,570.251230
3252 - 3253	06°09'22"NE	5.82	3253	455,647.746300	2,308,576.038230
3253 - 3254	12°17'03"NE	4.39	3254	455,648.680200	2,308,580.327130
3254 - 3255	13°19'25"NE	5.83	3255	455,650.023900	2,308,586.000830
3255 - 3256	12°39'00"NE	0.47	3256	455,650.127100	2,308,586.460630
3256 - 3257	11°58'23"NE	4.14	3257	455,650.986900	2,308,590.515030
3257 - 3258	17°45'17"NE	3.91	3258	455,652.179700	2,308,594.240230
3258 - 3259	18°41'23"NE	0.99	3259	455,652.498500	2,308,595.182630
3259 - 3260	33°24'22"NE	2.89	3260	455,654.090102	2,308,597.595860
3260 - 3261	25°07'32"NE	2.89	3261	455,655.317566	2,308,600.213150
3261 - 3262	16°50'43"NE	2.89	3262	455,656.155300	2,308,602.979930
3262 - 3263	24°17'39"NE	0.99	3263	455,656.563500	2,308,603.884230
3263 - 3264	22°55'16"NE	2.04	3264	455,657.357200	2,308,605.761230
3264 - 3265	15°34'22"NE	3.09	3265	455,658.186100	2,308,608.735430
3265 - 3266	11°08'48"NE	2.61	3266	455,658.690900	2,308,611.297330
3266 - 3267	11°38'01"NE	2.34	3267	455,659.163200	2,308,613.591330
3267 - 3268	10°49'10"NE	0.57	3268	455,659.270300	2,308,614.151730
3268 - 3269	09°16'10"NE	0.51	3269	455,659.352200	2,308,614.653530
3269 - 3270	08°32'25"NE	0.94	3270	455,659.491500	2,308,615.581130
3270 - 3271	35°16'48"NE	0.84	3271	455,659.975300	2,308,616.264930

Est-PV	Rumbo	Distancia (metros)	Vértice No.-	Coordenadas UTM	
				X	Y
3271 - 3272	30°57'25"NE	2.93	3272	455,661.481500	2,308,618.775930
3272 - 3273	25°15'32"NE	3.66	3273	455,663.042300	2,308,622.083930
3273 - 3274	19°09'38"NE	0.58	3274	455,663.233200	2,308,622.633330
3274 - 3275	18°20'00"NE	6.41	3275	455,665.250700	2,308,628.721730
3275 - 3276	14°04'30"NE	2.97	3276	455,665.973000	2,308,631.602630
3276 - 3277	09°38'09"NE	5.31	3277	455,666.862500	2,308,636.841730
3277 - 3278	15°02'17"NE	7.61	3278	455,668.836200	2,308,644.188030
3278 - 3279	12°31'20"NE	1.76	3279	455,669.217400	2,308,645.904330
3279 - 3280	05°00'07"NE	3.48	3280	455,669.521200	2,308,649.375330
3280 - 3281	00°00'22"NE	2.70	3281	455,669.521500	2,308,652.072330
3281 - 3282	19°17'00"NE	7.62	3282	455,672.036600	2,308,659.260930
3282 - 3283	17°54'30"NE	0.96	3283	455,672.331900	2,308,660.174730
3283 - 3284	16°31'56"NE	13.89	3284	455,676.284400	2,308,673.490630
3284 - 3285	14°08'15"NE	1.67	3285	455,676.692600	2,308,675.111230
3285 - 3286	11°44'36"NE	13.80	3286	455,679.502100	2,308,688.626130
3286 - 3287	17°35'45"NE	12.24	3287	455,683.202100	2,308,700.292930
3287 - 3288	22°58'29"NE	14.41	3288	455,688.825800	2,308,713.557630
3288 - 3289	21°29'23"NE	1.04	3289	455,689.206200	2,308,714.523830
3289 - 3290	16°14'07"NE	2.62	3290	455,689.940100	2,308,717.044130
3290 - 3291	12°28'18"NE	15.32	3291	455,693.249500	2,308,732.006830
3291 - 3292	11°46'28"NE	15.34	3292	455,696.379100	2,308,747.020730
3292 - 3293	10°53'17"NE	0.62	3293	455,696.495900	2,308,747.627930
3293 - 3294	04°49'20"NE	3.61	3294	455,696.799000	2,308,751.220730
3294 - 3295	00°41'01"NW	15.18	3295	455,696.617800	2,308,766.403830
3295 - 3296	15°57'08"NE	14.95	3296	455,700.726400	2,308,780.777330
3296 - 3297	13°56'01"NE	1.41	3297	455,701.065700	2,308,782.144930
3297 - 3298	11°54'52"NE	16.70	3298	455,704.513200	2,308,798.484030
3298 - 3299	13°25'53"NE	16.00	3299	455,708.229700	2,308,814.046430
3299 - 3300	17°52'56"NE	13.83	3300	455,712.475300	2,308,827.204930
3300 - 3301	20°52'49"NE	13.00	3301	455,717.108100	2,308,839.349530
3301 - 3302	21°13'04"NE	13.98	3302	455,722.167700	2,308,852.381930
3302 - 3303	27°34'02"NE	14.12	3303	455,728.701400	2,308,864.897130
3303 - 3304	31°04'51"NE	13.53	3304	455,735.688800	2,308,876.488930
3304 - 3305	35°20'09"NE	13.87	3305	455,743.712300	2,308,887.805830
3305 - 3306	39°31'01"NE	14.83	3306	455,753.146800	2,308,899.243830
3306 - 3307	47°10'09"NE	12.11	3307	455,762.028700	2,308,907.477430
3307 - 3308	54°45'39"NE	12.36	3308	455,772.123400	2,308,914.608730
3308 - 3309	53°19'45"NE	1.00	3309	455,772.926000	2,308,915.206330
3309 - 3310	51°53'38"NE	12.15	3310	455,782.489700	2,308,922.706830
3310 - 3311	62°04'27"NE	14.02	3311	455,794.879200	2,308,929.273830
3311 - 3312	61°13'06"NE	16.12	3312	455,809.009600	2,308,937.036130
3312 - 3313	67°18'08"NE	14.02	3313	455,821.946200	2,308,942.447030
3313 - 3314	66°57'21"NE	10.74	3314	455,831.831400	2,308,946.652030
3314 - 3315	78°34'27"NE	11.74	3315	455,843.335100	2,308,948.976930
3315 - 3316	75°59'12"NE	1.80	3316	455,845.085300	2,308,949.413730
3316 - 3317	73°24'17"NE	14.76	3317	455,859.227900	2,308,953.628530
3317 - 3318	85°08'16"NE	11.17	3318	455,870.353600	2,308,954.574930
3318 - 3319	83°55'39"NE	0.85	3319	455,871.194900	2,308,954.664430

Est-PV	Rumbo	Distancia (metros)	Vértice No.-	Coordenadas UTM	
				X	Y
3319 - 3320	82°42'49"NE	11.94	3320	455,883.034700	2,308,956.178230
3320 - 3321	81°06'16"NE	1.10	3321	455,884.124700	2,308,956.348830
3321 - 3322	79°06'37"NE	14.41	3322	455,898.275800	2,308,959.071230
3322 - 3323	84°20'42"NE	14.58	3323	455,912.781000	2,308,960.507530
3323 - 3324	83°36'02"NE	0.51	3324	455,913.291900	2,308,960.564830
3324 - 3325	82°52'19"NE	15.82	3325	455,928.988500	2,308,962.527730
3325 - 3326	82°58'32"NE	14.60	3326	455,943.480100	2,308,964.313330
3326 - 3327	81°29'17"NE	1.04	3327	455,944.507100	2,308,964.467030
3327 - 3328	78°53'02"NE	0.78	3328	455,945.269000	2,308,964.616730
3328 - 3329	77°46'31"NE	11.61	3329	455,956.616000	2,308,967.075130
3329 - 3330	86°37'19"NE	15.01	3330	455,971.603300	2,308,967.959730
3330 - 3331	83°05'16"NE	2.46	3331	455,974.041700	2,308,968.255330
3331 - 3332	79°10'03"NE	11.53	3332	455,985.363700	2,308,970.421730
3332 - 3333	82°31'21"NE	14.65	3333	455,999.891900	2,308,972.328530
3333 - 3334	81°16'00"NE	0.88	3334	456,000.762900	2,308,972.462330
3334 - 3335	79°59'47"NE	14.48	3335	456,015.021000	2,308,974.977330
3335 - 3336	86°49'17"NE	15.52	3336	456,030.517000	2,308,975.837830
3336 - 3337	83°24'46"NE	2.38	3337	456,032.881100	2,308,976.110830
3337 - 3338	77°59'59"NE	1.39	3338	456,034.244000	2,308,976.400530
3338 - 3339	76°00'26"NE	17.08	3339	456,050.812800	2,308,980.529330
3339 - 3340	74°22'14"NE	1.15	3340	456,051.915900	2,308,980.837930
3340 - 3341	72°43'31"NE	15.45	3341	456,066.666400	2,308,985.425030
3341 - 3342	78°23'02"NE	16.60	3342	456,082.927600	2,308,988.767730
3342 - 3343	88°42'23"NE	20.99	3343	456,103.912300	2,308,989.241530
3343 - 3344	84°21'15"NE	3.04	3344	456,106.933800	2,308,989.540230
3344 - 3345	77°47'20"NE	1.54	3345	456,108.441600	2,308,989.866530
3345 - 3346	75°34'44"NE	17.50	3346	456,125.385400	2,308,994.223530
3346 - 3347	74°10'57"NE	0.97	3347	456,126.320800	2,308,994.488530
3347 - 3348	72°47'28"NE	17.02	3348	456,142.581900	2,308,999.524930
3348 - 3349	72°05'04"NE	16.11	3349	456,157.908500	2,309,004.479830
3349 - 3350	73°18'50"NE	17.71	3350	456,174.874700	2,309,009.565430
3350 - 3351	71°25'38"NE	1.30	3351	456,176.109200	2,309,009.980230
3351 - 3352	69°10'07"NE	16.85	3352	456,191.854000	2,309,015.970930
3352 - 3353	64°34'56"NE	3.20	3353	456,194.740500	2,309,017.342630
3353 - 3354	58°27'18"NE	1.08	3354	456,195.658600	2,309,017.906230
3354 - 3355	56°54'48"NE	15.46	3355	456,208.612500	2,309,026.346430
3355 - 3356	66°08'53"NE	14.15	3356	456,221.553900	2,309,032.068230
3356 - 3357	67°17'53"NE	12.57	3357	456,233.152600	2,309,036.920530
3357 - 3358	63°38'57"NE	2.55	3358	456,235.433900	2,309,038.050530
3358 - 3359	57°06'54"NE	2.01	3359	456,237.124400	2,309,039.143530
3359 - 3360	54°13'49"NE	11.72	3360	456,246.634600	2,309,045.994830
3360 - 3361	52°07'01"NE	1.48	3361	456,247.799900	2,309,046.901430
3361 - 3362	45°14'39"NE	3.32	3362	456,250.154900	2,309,049.236430
3362 - 3363	40°29'18"NE	9.85	3363	456,256.552600	2,309,056.730230
3363 - 3364	54°02'34"NE	9.17	3364	456,263.979300	2,309,062.117530
3364 - 3365	51°48'08"NE	1.55	3365	456,265.199600	2,309,063.077730
3365 - 3366	49°11'37"NE	9.67	3366	456,272.516400	2,309,069.394830
3366 - 3367	55°54'14"NE	12.49	3367	456,282.862700	2,309,076.398730

Est-PV	Rumbo	Distancia (metros)	Vértice No.-	Coordenadas UTM	
				X	Y
3367 - 3368	55°36'16"NE	17.14	3368	456,297.009800	2,309,086.083830
3368 - 3369	55°09'14"NE	17.92	3369	456,311.720400	2,309,096.325430
3369 - 3370	54°23'41"NE	0.53	3370	456,312.154300	2,309,096.636130
3370 - 3371	53°37'27"NE	17.67	3371	456,326.385000	2,309,107.118630
3371 - 3372	53°57'22"NE	17.41	3372	456,340.462800	2,309,117.363230
3372 - 3373	56°39'01"NE	17.54	3373	456,355.114200	2,309,127.005530
3373 - 3374	56°29'14"NE	19.48	3374	456,371.356800	2,309,137.761430
3374 - 3375	59°21'09"NE	16.62	3375	456,385.652300	2,309,146.231730
3375 - 3376	61°38'10"NE	16.46	3376	456,400.135100	2,309,154.050730
3376 - 3377	69°27'46"NE	17.74	3377	456,416.743300	2,309,160.272530
3377 - 3378	75°58'47"NE	16.21	3378	456,432.468900	2,309,164.199230
3378 - 3379	78°49'41"NE	0.93	3379	456,433.385900	2,309,164.380330
3379 - 3380	81°30'16"NE	16.74	3380	456,449.941700	2,309,166.853230
3380 - 3381	86°51'31"NE	1.40	3381	456,451.335700	2,309,166.929730
3381 - 3382	89°46'55"NE	17.32	3382	456,468.651700	2,309,166.995630
3382 - 3383	88°22'58"SE	18.82	3383	456,487.466500	2,309,166.464430
3383 - 3384	89°18'11"SE	0.63	3384	456,488.099500	2,309,166.456730
3384 - 3385	89°36'29"NE	18.76	3385	456,506.858100	2,309,166.585030
3385 - 3386	89°30'53"SE	20.20	3386	456,527.062100	2,309,166.413930
3386 - 3387	81°53'43"SE	20.21	3387	456,547.071100	2,309,163.564630
3387 - 3388	85°56'55"SE	2.83	3388	456,549.890700	2,309,163.364930
3388 - 3389	88°04'56"NE	1.34	3389	456,551.228700	2,309,163.409730
3389 - 3390	86°09'50"NE	17.40	3390	456,568.585800	2,309,164.573530
3390 - 3391	87°29'21"SE	17.74	3391	456,586.311600	2,309,163.796330
3391 - 3392	88°44'40"SE	0.88	3392	456,587.187700	2,309,163.777130
3392 - 3393	89°04'27"NE	0.64	3393	456,587.831300	2,309,163.787530
3393 - 3394	88°09'21"NE	17.87	3394	456,605.690900	2,309,164.362530
3394 - 3395	88°45'08"NE	16.48	3395	456,622.170300	2,309,164.721430
3395 - 3396	85°17'43"NE	2.41	3396	456,624.576637	2,309,164.919460
3396 - 3397	78°22'11"NE	2.41	3397	456,626.941539	2,309,165.406200
3397 - 3398	71°26'41"NE	2.41	3398	456,629.230500	2,309,166.174530
3398 - 3399	67°59'19"NE	14.28	3399	456,642.471900	2,309,171.527430
3399 - 3400	77°29'18"NE	14.38	3400	456,656.510200	2,309,174.642630
3400 - 3401	78°10'56"NE	17.30	3401	456,673.441000	2,309,178.185130
3401 - 3402	74°05'31"NE	2.85	3402	456,676.185500	2,309,178.967330
3402 - 3403	69°18'06"NE	0.48	3403	456,676.635700	2,309,179.137430
3403 - 3404	68°37'16"NE	15.95	3404	456,691.490300	2,309,184.952530
3404 - 3405	64°22'22"NE	2.96	3405	456,694.162555	2,309,186.234410
3405 - 3406	55°52'26"NE	2.96	3406	456,696.616016	2,309,187.897150
3406 - 3407	47°22'30"NE	2.96	3407	456,698.796800	2,309,189.904230
3407 - 3408	43°07'31"NE	2.31	3408	456,700.377800	2,309,191.592230
3408 - 3409	87°21'36"NE	2.84	3409	456,703.210200	2,309,191.722830
3409 - 3410	82°29'39"NE	3.39	3410	456,706.574403	2,309,192.166070
3410 - 3411	72°45'31"NE	3.39	3411	456,709.815200	2,309,193.171830
3411 - 3412	67°53'38"NE	12.44	3412	456,721.338400	2,309,197.852330
3412 - 3413	63°56'48"NE	2.75	3413	456,723.812000	2,309,199.061630
3413 - 3414	59°08'06"NE	0.61	3414	456,724.331700	2,309,199.372230
3414 - 3415	58°15'54"NE	5.76	3415	456,729.231800	2,309,202.402730

Est-PV	Rumbo	Distancia (metros)	Vértice No.-	Coordenadas UTM	
				X	Y
3415 - 3416	80°58'58"NE	7.60	3416	456,736.741400	2,309,203.594430
3416 - 3417	75°41'33"NE	3.36	3417	456,739.995100	2,309,204.424230
3417 - 3418	70°51'55"NE	13.35	3418	456,752.605500	2,309,208.799530
3418 - 3419	72°46'48"NE	10.90	3419	456,763.018400	2,309,212.026830
3419 - 3420	71°23'28"NE	0.97	3420	456,763.937900	2,309,212.336430
3420 - 3421	65°32'51"NE	3.11	3421	456,766.764900	2,309,213.621930
3421 - 3422	61°05'04"NE	11.04	3422	456,776.427600	2,309,218.959430
3422 - 3423	55°17'18"NE	3.68	3423	456,779.449700	2,309,221.052930
3423 - 3424	46°57'39"NE	2.12	3424	456,780.999300	2,309,222.499930
3424 - 3425	43°55'24"NE	6.09	3425	456,785.223900	2,309,226.886330
3425 - 3426	87°39'04"SE	4.06	3426	456,789.280600	2,309,226.719930
3426 - 3427	88°00'52"NE	3.02	3427	456,792.302781	2,309,226.824700
3427 - 3428	79°20'27"NE	3.02	3428	456,795.274600	2,309,227.384030
3428 - 3429	75°00'21"NE	6.80	3429	456,801.841700	2,309,229.142930
3429 - 3430	88°38'42"NE	10.05	3430	456,811.891400	2,309,229.380630
3430 - 3431	84°37'08"NE	2.81	3431	456,814.687963	2,309,229.644050
3431 - 3432	76°33'52"NE	2.81	3432	456,817.420031	2,309,230.296710
3432 - 3433	68°30'36"NE	2.81	3433	456,820.033700	2,309,231.325730
3433 - 3434	64°29'01"NE	14.51	3434	456,833.132000	2,309,237.577830
3434 - 3435	66°35'05"NE	13.69	3435	456,845.694400	2,309,243.018030
3435 - 3436	69°34'49"NE	15.81	3436	456,860.514400	2,309,248.535330
3436 - 3437	68°17'31"NE	0.90	3437	456,861.349600	2,309,248.867830
3437 - 3438	67°00'16"NE	15.34	3438	456,875.470700	2,309,254.860530
3438 - 3439	66°57'45"NE	13.47	3439	456,887.868200	2,309,260.132530
3439 - 3440	66°52'03"NE	14.56	3440	456,901.258500	2,309,265.852930
3440 - 3441	63°26'01"NE	2.40	3441	456,903.401400	2,309,266.924430
3441 - 3442	59°10'51"NE	0.57	3442	456,903.891200	2,309,267.216630
3442 - 3443	58°21'57"NE	13.03	3443	456,914.981900	2,309,274.048730
3443 - 3444	57°22'17"NE	0.69	3444	456,915.565600	2,309,274.422430
3444 - 3445	56°22'49"NE	14.87	3445	456,927.951800	2,309,282.657930
3445 - 3446	54°53'20"NE	1.04	3446	456,928.804600	2,309,283.257530
3446 - 3447	53°23'37"NE	14.08	3447	456,940.106300	2,309,291.652830
3447 - 3448	51°41'56"NE	1.18	3448	456,941.035800	2,309,292.386930
3448 - 3449	49°10'11"NE	0.58	3449	456,941.471400	2,309,292.763330
3449 - 3450	48°21'02"NE	13.64	3450	456,951.667100	2,309,301.831230
3450 - 3451	45°12'02"NE	2.20	3451	456,953.227400	2,309,303.380630
3451 - 3452	42°02'52"NE	14.88	3452	456,963.196000	2,309,314.433230
3452 - 3453	42°01'26"NE	14.69	3453	456,973.028900	2,309,325.344530
3453 - 3454	40°57'17"NE	0.75	3454	456,973.518400	2,309,325.908530
3454 - 3455	39°46'11"NE	14.62	3455	456,982.870600	2,309,337.145430
3455 - 3456	37°13'45"NE	1.77	3456	456,983.943200	2,309,338.557030
3456 - 3457	34°41'19"NE	14.69	3457	456,992.302500	2,309,350.634430
3457 - 3458	32°20'38"NE	1.64	3458	456,993.177900	2,309,352.016830
3458 - 3459	27°27'49"NE	1.77	3459	456,993.994500	2,309,353.587930
3459 - 3460	24°55'33"NE	16.38	3460	457,000.898400	2,309,368.443430
3460 - 3461	26°01'25"NE	15.26	3461	457,007.592500	2,309,382.153930
3461 - 3462	28°29'44"NE	13.23	3462	457,013.906300	2,309,393.784630
3462 - 3463	26°09'47"NE	1.63	3463	457,014.623300	2,309,395.244130

Est-PV	Rumbo	Distancia (metros)	Vértice No.-	Coordenadas UTM	
				X	Y
3463 - 3464	23°50'08"NE	13.85	3464	457,020.219400	2,309,407.910730
3464 - 3465	22°47'26"NE	0.73	3465	457,020.503100	2,309,408.585930
3465 - 3466	21°44'15"NE	14.66	3466	457,025.933100	2,309,422.204930
3466 - 3467	22°09'07"NE	11.77	3467	457,030.372700	2,309,433.109830
3467 - 3468	20°47'06"NE	0.92	3468	457,030.700000	2,309,433.972130
3468 - 3469	19°01'32"NE	13.03	3469	457,034.946700	2,309,446.287430
3469 - 3470	23°06'34"NE	11.47	3470	457,039.448500	2,309,456.836930
3470 - 3471	33°36'06"NE	11.98	3471	457,046.079800	2,309,466.817130
3471 - 3472	31°47'54"NE	1.26	3472	457,046.742200	2,309,467.885530
3472 - 3473	27°09'40"NE	1.98	3473	457,047.646700	2,309,469.648430
3473 - 3474	24°19'18"NE	10.44	3474	457,051.945300	2,309,479.159130
3474 - 3475	28°59'24"NE	9.20	3475	457,056.404600	2,309,487.207230
3475 - 3476	24°31'30"NE	3.11	3476	457,057.697500	2,309,490.040930
3476 - 3477	20°03'28"NE	11.01	3477	457,061.474700	2,309,500.386130
3477 - 3478	24°06'49"NE	10.66	3478	457,065.828900	2,309,510.113830
3478 - 3479	24°26'53"NE	10.99	3479	457,070.376700	2,309,520.117030
3479 - 3480	27°08'13"NE	9.44	3480	457,074.680200	2,309,528.513430
3480 - 3481	36°27'22"NE	9.79	3481	457,080.499200	2,309,536.389930
3481 - 3482	33°13'38"NE	2.25	3482	457,081.733400	2,309,538.274030
3482 - 3483	26°36'53"NE	2.36	3483	457,082.791500	2,309,540.385630
3483 - 3484	23°13'46"NE	12.04	3484	457,087.538900	2,309,551.446430
3484 - 3485	23°53'45"NE	12.86	3485	457,092.746900	2,309,563.201230
3485 - 3486	21°56'54"NE	1.36	3486	457,093.255100	2,309,564.462330
3486 - 3487	17°12'37"NE	1.95	3487	457,093.830800	2,309,566.320930
3487 - 3488	14°25'25"NE	13.53	3488	457,097.200000	2,309,579.420530
3488 - 3489	13°47'40"NE	0.44	3489	457,097.305600	2,309,579.850630
3489 - 3490	13°09'17"NE	13.29	3490	457,100.329800	2,309,592.790130
3490 - 3491	15°25'28"NE	12.49	3491	457,103.652900	2,309,604.834330
3491 - 3492	13°56'59"NE	1.03	3492	457,103.901000	2,309,605.833130
3492 - 3493	12°28'33"NE	13.62	3493	457,106.843200	2,309,619.130830
3493 - 3494	11°14'37"NE	0.86	3494	457,107.011700	2,309,619.978430
3494 - 3495	08°44'21"NE	0.88	3495	457,107.145300	2,309,620.847530
3495 - 3496	07°28'51"NE	12.46	3496	457,108.767600	2,309,633.201730
3496 - 3497	07°30'58"NE	11.91	3497	457,110.325600	2,309,645.009930
3497 - 3498	07°29'14"NE	11.02	3498	457,111.761600	2,309,655.936030
3498 - 3499	04°30'12"NE	2.08	3499	457,111.925000	2,309,658.010630
3499 - 3500	01°30'50"NE	12.37	3500	457,112.251900	2,309,670.379530
3500 - 3501	00°22'44"NE	12.00	3501	457,112.331300	2,309,682.378730
3501 - 3502	03°24'17"NW	2.51	3502	457,112.182400	2,309,684.881330
3502 - 3503	07°00'06"NW	10.58	3503	457,110.892500	2,309,695.384130
3503 - 3504	02°04'25"NW	12.09	3504	457,110.454900	2,309,707.469530
3504 - 3505	01°35'40"NW	13.86	3505	457,110.069200	2,309,721.324930
3505 - 3506	00°29'38"NE	13.24	3506	457,110.183300	2,309,734.559630
3506 - 3507	01°09'11"NW	0.98	3507	457,110.163500	2,309,735.543330
3507 - 3508	02°34'16"NW	11.82	3508	457,109.633100	2,309,747.355030
3508 - 3509	00°26'01"NW	10.34	3509	457,109.554800	2,309,757.694530
3509 - 3510	01°17'27"NW	12.04	3510	457,109.283500	2,309,769.733130
3510 - 3511	02°16'16"NW	0.68	3511	457,109.256600	2,309,770.411330

Est-PV	Rumbo	Distancia (metros)	Vértice No.-	Coordenadas UTM	
				X	Y
3511 - 3512	03°14'28"NW	10.46	3512	457,108.665300	2,309,780.853030
3512 - 3513	02°22'42"NE	8.10	3513	457,109.001600	2,309,788.949330
3513 - 3514	01°11'13"NE	0.83	3514	457,109.018800	2,309,789.779330
3514 - 3515	02°11'56"NW	1.53	3515	457,108.959900	2,309,791.313130
3515 - 3516	04°23'54"NW	7.55	3516	457,108.381000	2,309,798.839430
3516 - 3517	02°39'16"NE	8.99	3517	457,108.797400	2,309,807.820830
3517 - 3518	01°51'37"NE	0.56	3518	457,108.815600	2,309,808.381130
3518 - 3519	01°02'54"NE	14.88	3519	457,109.087800	2,309,823.253930
3519 - 3520	00°19'20"NE	0.48	3520	457,109.090500	2,309,823.733730
3520 - 3521	00°38'58"NW	17.04	3521	457,108.897300	2,309,840.773130
3521 - 3522	00°07'46"NW	16.05	3522	457,108.861000	2,309,856.823730
3522 - 3523	01°37'44"NW	1.05	3523	457,108.831200	2,309,857.871630
3523 - 3524	03°07'58"NW	17.26	3524	457,107.887900	2,309,875.105830
3524 - 3525	00°41'11"NW	17.31	3525	457,107.680500	2,309,892.411830
3525 - 3526	00°15'27"NW	16.99	3526	457,107.604100	2,309,909.399930
3526 - 3527	01°24'54"NW	0.81	3527	457,107.584200	2,309,910.205530
3527 - 3528	02°33'59"NW	14.31	3528	457,106.943600	2,309,924.496730
3528 - 3529	00°04'54"NW	11.91	3529	457,106.926600	2,309,936.409830
3529 - 3530	00°44'09"NE	12.45	3530	457,107.086500	2,309,948.855530
3530 - 3531	01°31'21"NW	1.33	3531	457,107.051100	2,309,950.187330
3531 - 3532	03°26'50"NW	16.10	3532	457,106.082900	2,309,966.259030
3532 - 3533	00°33'44"NW	19.75	3533	457,105.889100	2,309,986.006330
3533 - 3534	02°22'57"NW	1.27	3534	457,105.836200	2,309,987.277730
3534 - 3535	04°12'29"NW	19.84	3535	457,104.380200	2,310,007.065830
3535 - 3536	03°09'55"NW	19.87	3536	457,103.283200	2,310,026.901730
3536 - 3537	00°21'34"NW	19.91	3537	457,103.158200	2,310,046.815830
3537 - 3538	00°07'29"NW	18.73	3538	457,103.117400	2,310,065.543730
3538 - 3539	00°34'46"NW	17.28	3539	457,102.942600	2,310,082.823730
3539 - 3540	01°21'07"NW	0.54	3540	457,102.929900	2,310,083.361830
3540 - 3541	02°07'21"NW	16.71	3541	457,102.311100	2,310,100.056330
3541 - 3542	00°59'43"NE	19.97	3542	457,102.658000	2,310,120.021430
3542 - 3543	00°09'17"NE	22.81	3543	457,102.719600	2,310,142.830130
3543 - 3544	02°37'38"NE	25.85	3544	457,103.904500	2,310,168.650330
3544 - 3545	06°10'05"NE	24.27	3545	457,106.512000	2,310,192.778030
3545 - 3546	12°34'55"NE	24.76	3546	457,111.905300	2,310,216.941530
3546 - 3547	18°13'31"NE	25.38	3547	457,119.842300	2,310,241.045930
3547 - 3548	26°00'53"NE	27.70	3548	457,131.993100	2,310,265.942430
3548 - 3549	31°13'19"NE	29.73	3549	457,147.406200	2,310,291.370430
3549 - 3550	35°07'11"NE	29.88	3550	457,164.593500	2,310,315.807430
3550 - 3551	37°53'01"NE	29.49	3551	457,182.700200	2,310,339.080230
3551 - 3552	38°45'02"NE	24.66	3552	457,198.137900	2,310,358.314730
3552 - 3553	38°58'32"NE	21.06	3553	457,211.384500	2,310,374.687130
3553 - 3554	39°55'42"NE	17.09	3554	457,222.352100	2,310,387.791030
3554 - 3555	43°03'10"NE	16.76	3555	457,233.791900	2,310,400.036030
3555 - 3556	44°20'58"NE	17.10	3556	457,245.742400	2,310,412.260930
3556 - 3557	50°42'23"NE	15.42	3557	457,257.674500	2,310,422.024930
3557 - 3558	54°16'45"NE	16.26	3558	457,270.876100	2,310,431.518430
3558 - 3559	59°17'16"NE	16.36	3559	457,284.944500	2,310,439.875630

Est-PV	Rumbo	Distancia (metros)	Vértice No.-	Coordenadas UTM	
				X	Y
3559 - 3560	65°08'48"NE	18.39	3560	457,301.632100	2,310,447.605230
3560 - 3561	68°35'44"NE	19.70	3561	457,319.976500	2,310,454.795930
3561 - 3562	75°25'25"NE	20.11	3562	457,339.436800	2,310,459.856330
3562 - 3563	77°18'36"NE	20.43	3563	457,359.365900	2,310,464.343830
3563 - 3564	77°33'15"NE	19.77	3564	457,378.671200	2,310,468.604530
3564 - 3565	79°21'20"NE	20.57	3565	457,398.891700	2,310,472.404830
3565 - 3566	80°56'23"NE	20.40	3566	457,419.037400	2,310,475.617230
3566 - 3567	82°30'52"NE	20.93	3567	457,439.787800	2,310,478.343730
3567 - 3568	81°29'05"NE	19.45	3568	457,459.021000	2,310,481.223330
3568 - 3569	80°44'37"NE	0.52	3569	457,459.530900	2,310,481.306430
3569 - 3570	77°46'54"NE	1.55	3570	457,461.043800	2,310,481.634030
3570 - 3571	75°33'51"NE	16.89	3571	457,477.399500	2,310,485.844330
3571 - 3572	76°37'43"NE	15.22	3572	457,492.210900	2,310,489.365030
3572 - 3573	81°39'34"NE	13.41	3573	457,505.475800	2,310,491.309730
3573 - 3574	31°00'27"SE	127.31	3574	457,571.062504	2,310,382.188440
3574 - 3575	43°04'31"SE	144.55	3575	457,669.785544	2,310,276.600110
3575 - 3576	84°18'09"NE	258.72	3576	457,927.227156	2,310,302.284400
3576 - 3577	76°55'47"SE	258.99	3577	458,179.507483	2,310,243.715260
3577 - 3578	46°27'00"SE	183.95	3578	458,312.829523	2,310,116.976720
3578 - 3579	16°56'08"SE	286.51	3579	458,396.290410	2,309,842.890430
3579 - 3580	52°14'30"SE	181.21	3580	458,539.555894	2,309,731.929760
3580 - 3581	85°47'31"SE	361.20	3581	458,899.781600	2,309,705.425900
3581 - 3582	20°55'53"NE	628.30	3582	459,124.242900	2,310,292.266100
3582 - 3583	24°45'15"NE	638.15	3583	459,391.453100	2,310,871.772700
3583 - 3584	24°10'45"NE	226.57	3584	459,484.255500	2,311,078.467900
3584 - 3585	31°46'32"NE	229.16	3585	459,604.931500	2,311,273.282600
3585 - 3586	49°03'32"NE	150.18	3586	459,718.377400	2,311,371.694900
3586 - 3587	55°11'21"NE	201.20	3587	459,883.574400	2,311,486.555400
3587 - 3588	52°35'43"NE	1.81	3588	459,885.012900	2,311,487.655400
3588 - 3589	48°12'40"NE	1.25	3589	459,885.944700	2,311,488.488200
3589 - 3590	46°25'08"NE	118.12	3590	459,971.513300	2,311,569.919600
3590 - 3591	43°12'31"NE	2.24	3591	459,973.046600	2,311,571.551900
3591 - 3592	34°44'26"NE	3.66	3592	459,975.131500	2,311,574.558300
3592 - 3593	29°00'32"NE	182.11	3593	460,063.444900	2,311,733.821000
3593 - 3594	25°45'26"NE	2.27	3594	460,064.430800	2,311,735.864300
3594 - 3595	22°30'20"NE	194.16	3595	460,138.748300	2,311,915.233200
3595 - 3596	27°44'07"NE	208.27	3596	460,235.673300	2,312,099.570100
3596 - 3597	38°01'54"NE	218.92	3597	460,370.552500	2,312,272.009400
3597 - 3598	54°19'10"NE	219.48	3598	460,548.833500	2,312,400.024400
3598 - 3599	56°42'09"NE	670.87	3599	461,109.565900	2,312,768.318100
3599 - 3600	58°22'00"NE	159.65	3600	461,245.498800	2,312,852.053200
3600 - 3601	59°05'24"NE	207.59	3601	461,423.604200	2,312,958.688400
3601 - 3602	68°35'48"NE	116.15	3602	461,531.740700	2,313,001.073400
3602 - 3603	71°49'40"NE	95.25	3603	461,622.235900	2,313,030.777700
3603 - 3604	75°22'31"NE	252.69	3604	461,866.743200	2,313,094.578500
3604 - 3605	72°38'59"NE	1.90	3605	461,868.560900	2,313,095.146400
3605 - 3606	69°50'10"NE	155.68	3606	462,014.696100	2,313,148.808500
3606 - 3607	64°55'03"NE	3.43	3607	462,017.802100	2,313,150.262300

Est-PV	Rumbo	Distancia (metros)	Vértice No.-	Coordenadas UTM	
				X	Y
3607 - 3608	58°49'53"NE	0.82	3608	462,018.500100	2,313,150.684500
3608 - 3609	57°39'46"NE	134.90	3609	462,132.483400	2,313,222.845000
3609 - 3610	53°49'45"NE	2.67	3610	462,134.641100	2,313,224.422500
3610 - 3611	47°56'14"NE	1.44	3611	462,135.711600	2,313,225.388500
3611 - 3612	45°52'05"NE	141.67	3612	462,237.396800	2,313,324.037400
3612 - 3613	55°37'32"NE	142.56	3613	462,355.060800	2,313,404.526500
3613 - 3614	54°46'18"NE	168.53	3614	462,492.725100	2,313,501.739100
3614 - 3615	52°23'07"NE	1.67	3615	462,494.044100	2,313,502.755400
3615 - 3616	46°40'17"NE	2.32	3616	462,495.733300	2,313,504.348800
3616 - 3617	43°20'38"NE	88.53	3617	462,556.497800	2,313,568.731600
3617 - 3618	41°40'20"NE	1.17	3618	462,557.273700	2,313,569.603300
3618 - 3619	37°22'20"NE	1.83	3619	462,558.386700	2,313,571.060500
3619 - 3620	34°44'43"NE	78.40	3620	462,603.068100	2,313,635.479600
3620 - 3621	32°11'55"NE	1.77	3621	462,604.010700	2,313,636.976500
3621 - 3622	29°21'08"NE	197.76	3622	462,700.948300	2,313,809.348200
3622 - 3623	28°33'48"NE	0.56	3623	462,701.213800	2,313,809.835900
3623 - 3624	27°45'41"NE	492.19	3624	462,930.470200	2,314,245.370300
3624 - 3625	34°54'15"NE	143.49	3625	463,012.578100	2,314,363.050300
3625 - 3626	50°30'25"NE	95.64	3626	463,086.384400	2,314,423.876000
3626 - 3627	66°25'20"NE	103.37	3627	463,181.127200	2,314,465.224100
3627 - 3628	77°21'58"NE	55.59	3628	463,235.369000	2,314,477.382200
3628 - 3629	89°25'00"NE	210.68	3629	463,446.038400	2,314,479.526400
3629 - 3630	88°33'35"NE	0.60	3630	463,446.635100	2,314,479.541400
3630 - 3631	87°42'24"NE	156.01	3631	463,602.519200	2,314,485.784000
3631 - 3632	85°45'43"NE	1.36	3632	463,603.871400	2,314,485.884200
3632 - 3633	83°49'18"NE	131.93	3633	463,735.031300	2,314,500.082300
3633 - 3634	81°34'03"NE	1.54	3634	463,736.559200	2,314,500.308800
3634 - 3635	78°47'31"NE	301.72	3635	464,032.521500	2,314,558.953500
3635 - 3636	78°58'22"NE	68.05	3636	464,099.318700	2,314,571.970400
3636 - 3637	77°26'17"NE	1.07	3637	464,100.364800	2,314,572.203500
3637 - 3638	75°54'07"NE	104.12	3638	464,201.345700	2,314,597.564000
3638 - 3639	86°34'58"SE	798.62	3639	464,998.545800	2,314,549.963500
3639 - 3640	88°17'22"SE	1.19	3640	464,999.737900	2,314,549.927900
3640 - 3641	84°56'10"NE	3.53	3641	465,003.253300	2,314,550.239400
3641 - 3642	79°45'10"NE	80.53	3642	465,082.497600	2,314,564.564800
3642 - 3643	78°16'46"NE	1.03	3643	465,083.502600	2,314,564.773300
3643 - 3644	76°48'43"NE	45.23	3644	465,127.541500	2,314,575.092700
3644 - 3645	79°51'02"NE	58.56	3645	465,185.183400	2,314,585.411500
3645 - 3646	77°19'49"NE	1.76	3646	465,186.898700	2,314,585.797100
3646 - 3647	74°48'44"NE	89.78	3647	465,273.541700	2,314,609.317300
3647 - 3648	72°24'23"NE	1.68	3648	465,275.142500	2,314,609.824900
3648 - 3649	67°28'22"NE	1.76	3649	465,276.771600	2,314,610.500600
3649 - 3650	64°56'44"NE	783.20	3650	465,986.280800	2,314,942.167800
3650 - 3651	63°41'33"NE	0.87	3651	465,987.064800	2,314,942.555400
3651 - 3652	62°26'23"NE	96.38	3652	466,072.510600	2,314,987.149700
3652 - 3653	58°51'29"NE	2.50	3653	466,074.650117	2,314,988.442470
3653 - 3654	51°41'24"NE	2.50	3654	466,076.611600	2,314,989.992100
3654 - 3655	48°06'29"NE	129.85	3655	466,173.275600	2,315,076.699000

Est-PV	Rumbo	Distancia (metros)	Vértice No.-	Coordenadas UTM	
				X	Y
3655 - 3656	44°03'15"NE	2.83	3656	466,175.242000	2,315,078.731400
3656 - 3657	39°22'18"NE	0.43	3657	466,175.517800	2,315,079.067500
3657 - 3658	38°45'15"NE	733.47	3658	466,634.659200	2,315,651.057500
3658 - 3659	47°20'59"NE	99.19	3659	466,707.614700	2,315,718.261200
3659 - 3660	59°15'06"NE	80.05	3660	466,776.414200	2,315,759.189500
3660 - 3661	54°47'24"NE	3.11	3661	466,778.956839	2,315,760.983790
3661 - 3662	45°51'55"NE	3.11	3662	466,781.190340	2,315,763.150810
3662 - 3663	36°56'27"NE	3.11	3663	466,783.060622	2,315,765.638090
3663 - 3664	28°00'58"NE	3.11	3664	466,784.522400	2,315,768.385400
3664 - 3665	23°33'18"NE	55.97	3665	466,806.890100	2,315,819.692800
3665 - 3666	19°44'01"NE	2.67	3666	466,807.790242	2,315,822.202130
3666 - 3667	12°05'23"NE	2.67	3667	466,808.348600	2,315,824.808900
3667 - 3668	08°16'09"NE	72.62	3668	466,818.793200	2,315,896.673800
3668 - 3669	40°55'45"NE	102.17	3669	466,885.728200	2,315,973.866100
3669 - 3670	35°14'32"NE	3.65	3670	466,887.833100	2,315,976.845300
3670 - 3671	28°34'23"NE	1.00	3671	466,888.309800	2,315,977.720600
3671 - 3672	27°08'39"NE	171.47	3672	466,966.540400	2,316,130.304700
3672 - 3673	24°13'39"NE	2.04	3673	466,967.375600	2,316,132.160700
3673 - 3674	21°18'40"NE	153.94	3674	467,023.321900	2,316,275.572200
3674 - 3675	20°39'36"NE	0.46	3675	467,023.483400	2,316,276.000500
3675 - 3676	17°43'53"NE	1.58	3676	467,023.965100	2,316,277.507000
3676 - 3677	15°28'03"NE	528.94	3677	467,165.030700	2,316,787.289900
3677 - 3678	35°48'14"NE	133.30	3678	467,243.010800	2,316,895.395700
3678 - 3679	41°04'35"NE	229.44	3679	467,393.767900	2,317,068.354900
3679 - 3680	35°16'54"NE	3.67	3680	467,395.889600	2,317,071.353500
3680 - 3681	24°50'17"NE	3.60	3681	467,397.400100	2,317,074.616800
3681 - 3682	19°22'08"NE	168.88	3682	467,453.407600	2,317,233.934200
3682 - 3683	14°41'05"NE	3.27	3683	467,454.235700	2,317,237.094100
3683 - 3684	07°07'22"NE	2.01	3684	467,454.484700	2,317,239.086700
3684 - 3685	04°14'41"NE	168.73	3685	467,466.973700	2,317,407.350500
3685 - 3686	20°42'17"NE	127.38	3686	467,512.010900	2,317,526.507800
3686 - 3687	39°43'10"NE	66.39	3687	467,554.436100	2,317,577.573600
3687 - 3688	51°22'41"NE	367.40	3688	467,841.480750	2,317,806.896610
3688 - 3689	51°22'38"NE	48.79	3689	467,879.601559	2,317,837.352580
3689 - 3690	51°22'38"NE	44.74	3690	467,914.553000	2,317,865.276600
3690 - 3691	50°28'13"NE	0.61	3691	467,915.022700	2,317,865.664200
3691 - 3692	49°16'01"NE	217.57	3692	468,079.888100	2,318,007.636000
3692 - 3693	44°37'57"NE	3.23	3693	468,082.158200	2,318,009.935400
3693 - 3694	37°17'56"NE	1.89	3694	468,083.300700	2,318,011.435200
3694 - 3695	34°35'48"NE	107.03	3695	468,144.072500	2,318,099.539000
3695 - 3696	29°50'08"NE	3.32	3696	468,145.724230	2,318,102.418920
3696 - 3697	20°18'50"NE	3.32	3697	468,146.876800	2,318,105.532400
3697 - 3698	15°33'11"NE	139.34	3698	468,184.237300	2,318,239.766400
3698 - 3699	12°46'33"NE	1.94	3699	468,184.665800	2,318,241.656100
3699 - 3700	07°05'29"NE	2.03	3700	468,184.916500	2,318,243.671300
3700 - 3701	04°10'46"NE	173.36	3701	468,197.551800	2,318,416.569200
3701 - 3702	09°15'24"NE	91.21	3702	468,212.224400	2,318,506.596200
3702 - 3703	16°26'52"NE	210.21	3703	468,271.744000	2,318,708.205600

Est-PV	Rumbo	Distancia (metros)	Vértice No.-	Coordenadas UTM	
				X	Y
3703 - 3704	38°49'30"NE	191.44	3704	468,391.768800	2,318,857.352700
3704 - 3705	40°51'35"NE	372.49	3705	468,635.458200	2,319,139.075300
3705 - 3706	74°35'07"NE	82.50	3706	468,714.991500	2,319,161.004200
3706 - 3707	70°33'19"NE	2.81	3707	468,717.642970	2,319,161.940250
3707 - 3708	62°29'33"NE	2.81	3708	468,720.136940	2,319,163.238940
3708 - 3709	54°25'46"NE	2.81	3709	468,722.424100	2,319,164.874600
3709 - 3710	50°23'56"NE	80.45	3710	468,784.409500	2,319,216.155000
3710 - 3711	45°06'00"NE	3.56	3711	468,786.928100	2,319,218.664800
3711 - 3712	35°38'21"NE	3.04	3712	468,788.700300	2,319,221.136600
3712 - 3713	31°16'42"NE	90.79	3713	468,835.840700	2,319,298.734700
3713 - 3714	27°45'25"NE	2.46	3714	468,836.985006	2,319,300.909020
3714 - 3715	20°42'47"NE	2.46	3715	468,837.854045	2,319,303.207250
3715 - 3716	13°40'10"NE	2.46	3716	468,838.434700	2,319,305.594700
3716 - 3717	10°08'54"NE	160.13	3717	468,866.650300	2,319,463.223800
3717 - 3718	27°13'59"NE	77.07	3718	468,901.918300	2,319,531.750000
3718 - 3719	34°38'56"NE	253.52	3719	469,046.056400	2,319,740.307800
3719 - 3720	49°09'46"NE	126.13	3720	469,141.485200	2,319,822.787900
3720 - 3721	71°24'50"NE	133.20	3721	469,267.736700	2,319,865.241900
3721 - 3722	85°59'58"NE	438.82	3722	469,705.490100	2,319,895.856800
3722 - 3723	84°00'34"NE	1.39	3723	469,706.870000	2,319,896.001600
3723 - 3724	82°01'25"NE	243.57	3724	469,948.079100	2,319,929.798800
3724 - 3725	81°01'03"NE	0.71	3725	469,948.776900	2,319,929.909100
3725 - 3726	78°42'36"NE	0.90	3726	469,949.658000	2,319,930.085000
3726 - 3727	77°25'32"NE	179.99	3727	470,125.333300	2,319,969.270100
3727 - 3728	74°40'46"NE	1.92	3728	470,127.180700	2,319,969.776200
3728 - 3729	71°56'10"NE	206.94	3729	470,323.922700	2,320,033.943200
3729 - 3730	70°46'45"NE	0.79	3730	470,324.669600	2,320,034.203600
3730 - 3731	69°20'25"NE	757.91	3731	471,033.841200	2,320,301.604300
3731 - 3732	67°32'57"NE	1.25	3732	471,034.996800	2,320,302.081800
3732 - 3733	65°45'28"NE	261.95	3733	471,273.851300	2,320,409.638400
3733 - 3734	64°11'32"NE	1.09	3734	471,274.835000	2,320,410.114100
3734 - 3735	62°37'37"NE	416.74	3735	471,644.910200	2,320,601.719900
3735 - 3736	61°15'58"NE	0.95	3736	471,645.743400	2,320,602.176700
3736 - 3737	59°48'36"NE	383.68	3737	471,977.383200	2,320,795.116800
3737 - 3738	60°35'07"NE	427.67	3738	472,349.922900	2,321,005.156000
3738 - 3739	59°52'40"NE	0.33	3739	472,350.209700	2,321,005.322400
3739 - 3740	59°20'34"NE	600.01	3740	472,866.359500	2,321,311.267300
3740 - 3741	58°06'54"NE	0.86	3741	472,867.086100	2,321,311.719300
3741 - 3742	56°53'28"NE	141.87	3742	472,985.920700	2,321,389.212100
3742 - 3743	53°23'02"NE	2.45	3743	472,987.883700	2,321,390.670800
3743 - 3744	49°45'42"NE	120.08	3744	473,079.545200	2,321,468.235300
3744 - 3745	47°04'01"NE	1.88	3745	473,080.921700	2,321,469.515900
3745 - 3746	44°22'26"NE	143.46	3746	473,181.246700	2,321,572.057800
3746 - 3747	42°11'17"NE	1.53	3747	473,182.271800	2,321,573.188800
3747 - 3748	37°50'32"NE	1.51	3748	473,183.195800	2,321,574.378200
3748 - 3749	35°41'02"NE	333.56	3749	473,377.765100	2,321,845.309500
3749 - 3750	34°45'03"NE	0.65	3750	473,378.134800	2,321,845.842400
3750 - 3751	33°49'33"NE	355.72	3751	473,576.152200	2,322,141.347800

Est-PV	Rumbo	Distancia (metros)	Vértice No.-	Coordenadas UTM	
				X	Y
3751 - 3752	36°51'48"NE	634.87	3752	473,957.016600	2,322,649.286600
3752 - 3753	41°11'02"NE	490.20	3753	474,279.805700	2,323,018.214000
3753 - 3754	40°33'53"NE	0.43	3754	474,280.082800	2,323,018.537700
3754 - 3755	39°55'37"NE	507.58	3755	474,605.851900	2,323,407.779500
3755 - 3756	40°07'20"NE	359.37	3756	474,837.436700	2,323,682.577600
3756 - 3757	40°15'49"NE	479.10	3757	475,147.080800	2,324,048.164300
3757 - 3758	36°44'22"NE	2.37	3758	475,148.496900	2,324,050.061400
3758 - 3759	33°20'45"NE	214.16	3759	475,266.216200	2,324,228.959600
3759 - 3760	31°40'32"NE	1.17	3760	475,266.829400	2,324,229.953400
3760 - 3761	27°54'46"NE	1.46	3761	475,267.511200	2,324,231.240400
3761 - 3762	25°49'35"NE	162.36	3762	475,338.243700	2,324,377.384700
3762 - 3763	25°14'01"NE	119.38	3763	475,389.137500	2,324,485.373800
3763 - 3764	22°37'03"NE	1.83	3764	475,389.839800	2,324,487.059500
3764 - 3765	17°56'28"NE	1.44	3765	475,390.281900	2,324,488.424900
3765 - 3766	15°53'14"NE	286.15	3766	475,468.616100	2,324,763.647200
3766 - 3767	15°02'07"NE	444.82	3767	475,584.009100	2,325,193.237900
3767 - 3768	20°40'05"NE	124.07	3768	475,627.802000	2,325,309.327400
3768 - 3769	29°24'05"NE	159.05	3769	475,705.883500	2,325,447.891700
3769 - 3770	35°10'13"NE	221.84	3770	475,833.665400	2,325,629.233000
3770 - 3771	39°52'35"NE	227.10	3771	475,979.266300	2,325,803.514000
3771 - 3772	38°57'25"NE	0.64	3772	475,979.667500	2,325,804.010200
3772 - 3773	38°02'54"NE	642.94	3773	476,375.931700	2,326,310.321500
3773 - 3774	38°30'10"NE	411.67	3774	476,632.220700	2,326,632.488400
3774 - 3775	34°05'10"NE	3.08	3775	476,633.944400	2,326,635.035600
3775 - 3776	29°21'59"NE	116.36	3776	476,691.004500	2,326,736.439100
3776 - 3777	24°40'59"NE	3.27	3777	476,692.368300	2,326,739.406500
3777 - 3778	19°01'44"NE	0.68	3778	476,692.589100	2,326,740.046700
3778 - 3779	18°03'36"NE	112.13	3779	476,727.350900	2,326,846.652500
3779 - 3780	14°01'49"NE	2.81	3780	476,728.032400	2,326,849.379700
3780 - 3781	08°26'41"NE	1.08	3781	476,728.191600	2,326,850.452000
3781 - 3782	06°53'38"NE	145.87	3782	476,745.700800	2,326,995.267100
3782 - 3783	03°26'48"NE	2.41	3783	476,745.845400	2,326,997.667800
3783 - 3784	01°46'35"NW	1.24	3784	476,745.807000	2,326,998.905800
3784 - 3785	03°32'56"NW	97.63	3785	476,739.763200	2,327,096.351900
3785 - 3786	06°46'29"NW	2.25	3786	476,739.497700	2,327,098.586800
3786 - 3787	12°23'15"NW	1.67	3787	476,739.140000	2,327,100.215400
3787 - 3788	14°46'41"NW	187.99	3788	476,691.187300	2,327,281.990800
3788 - 3789	16°10'01"NW	0.97	3789	476,690.916500	2,327,282.924900
3789 - 3790	17°33'52"NW	333.94	3790	476,590.140700	2,327,601.291600
3790 - 3791	15°01'30"NW	315.94	3791	476,508.234900	2,327,906.431800
3791 - 3792	07°03'10"NW	93.94	3792	476,496.700300	2,327,999.661400
3792 - 3793	16°36'55"NE	153.28	3793	476,540.530100	2,328,146.541200
3793 - 3794	34°58'13"NE	107.47	3794	476,602.127700	2,328,234.608600
3794 - 3795	44°29'17"NE	124.94	3795	476,689.678600	2,328,323.737600
3795 - 3796	47°47'26"NE	216.63	3796	476,850.138600	2,328,469.281300
3796 - 3797	46°31'04"NE	0.89	3797	476,850.783600	2,328,469.893000
3797 - 3798	45°14'38"NE	209.16	3798	476,999.309500	2,328,617.159300
3798 - 3799	42°37'17"NE	1.83	3799	477,000.548600	2,328,618.505800

Est-PV	Rumbo	Distancia (metros)	Vértice No.-	Coordenadas UTM	
				X	Y
3799 - 3800	38°42'33"NE	0.90	3800	477,001.113600	2,328,619.210800
3800 - 3801	37°24'41"NE	211.97	3801	477,129.890200	2,328,787.573400
3801 - 3802	33°42'17"NE	2.59	3802	477,131.324800	2,328,789.724100
3802 - 3803	29°07'10"NE	0.62	3803	477,131.624600	2,328,790.262300
3803 - 3804	28°14'06"NE	170.25	3804	477,212.170300	2,328,940.258000
3804 - 3805	23°57'16"NE	2.98	3805	477,213.380700	2,328,942.982400
3805 - 3806	19°22'26"NE	258.20	3806	477,299.033900	2,329,186.562000
3806 - 3807	15°21'52"NE	2.80	3807	477,299.774900	2,329,189.258700
3807 - 3808	11°21'19"NE	517.90	3808	477,401.746000	2,329,697.019800
3808 - 3809	13°26'42"NE	317.24	3809	477,475.508200	2,330,005.561800
3809 - 3810	31°20'58"NE	124.25	3810	477,540.150900	2,330,111.672900
3810 - 3811	51°27'02"NE	152.50	3811	477,659.414500	2,330,206.707500
3811 - 3812	63°45'27"NE	74.23	3812	477,725.996500	2,330,239.531200
3812 - 3813	68°28'24"NE	148.85	3813	477,864.459700	2,330,294.147400
3813 - 3814	71°32'44"NE	115.47	3814	477,973.992800	2,330,330.699300
3814 - 3815	70°46'21"NE	0.54	3815	477,974.502300	2,330,330.877000
3815 - 3816	69°01'55"NE	0.68	3816	477,975.136400	2,330,331.120000
3816 - 3817	68°03'15"NE	143.98	3817	478,108.681700	2,330,384.928700
3817 - 3818	66°47'52"NE	0.88	3818	478,109.490300	2,330,385.275300
3818 - 3819	65°32'01"NE	104.61	3819	478,204.709200	2,330,428.601600
3819 - 3820	62°40'55"NE	1.99	3820	478,206.475400	2,330,429.513900
3820 - 3821	59°40'21"NE	98.75	3821	478,291.708100	2,330,479.374300
3821 - 3822	60°43'29"NE	102.03	3822	478,380.703200	2,330,529.265100
3822 - 3823	55°11'13"NE	3.61	3823	478,383.668900	2,330,531.327300
3823 - 3824	47°39'58"NE	1.63	3824	478,384.873500	2,330,532.424700
3824 - 3825	45°19'50"NE	74.82	3825	478,438.083800	2,330,585.024400
3825 - 3826	42°40'07"NE	1.86	3826	478,439.344500	2,330,586.392100
3826 - 3827	38°08'44"NE	1.29	3827	478,440.142300	2,330,587.407900
3827 - 3828	36°17'57"NE	65.25	3828	478,478.769400	2,330,639.993800
3828 - 3829	45°51'51"NE	76.41	3829	478,533.610000	2,330,693.204100
3829 - 3830	52°52'15"NE	122.82	3830	478,631.534900	2,330,767.342500
3830 - 3831	53°21'27"NE	61.58	3831	478,680.943300	2,330,804.093100
3831 - 3832	51°40'50"NE	1.17	3832	478,681.862700	2,330,804.819700
3832 - 3833	48°19'26"NE	1.17	3833	478,682.735300	2,330,805.596500
3833 - 3834	46°39'09"NE	273.88	3834	478,881.904300	2,330,993.594700
3834 - 3835	46°55'01"NE	125.46	3835	478,973.535000	2,331,079.289900
3835 - 3836	55°50'18"NE	174.79	3836	479,118.169800	2,331,177.442000
3836 - 3837	64°33'44"NE	221.38	3837	479,318.085200	2,331,272.529400
3837 - 3838	66°13'24"NE	562.97	3838	479,833.274800	2,331,499.503400
3838 - 3839	67°10'30"NE	219.34	3839	480,035.439600	2,331,584.589400
3839 - 3840	69°59'08"NE	133.48	3840	480,160.861100	2,331,630.274500
3840 - 3841	71°21'39"NE	568.00	3841	480,699.068500	2,331,811.809200
3841 - 3842	70°42'44"NE	0.45	3842	480,699.493700	2,331,811.958000
3842 - 3843	70°04'13"NE	552.93	3843	481,219.308700	2,332,000.431200
3843 - 3844	65°01'04"NE	3.50	3844	481,222.479800	2,332,001.908700
3844 - 3845	56°19'47"NE	2.56	3845	481,224.610500	2,332,003.328100
3845 - 3846	52°39'37"NE	132.23	3846	481,329.739300	2,332,083.529400
3846 - 3847	48°49'43"NE	2.67	3847	481,331.751475	2,332,085.289140

Est-PV	Rumbo	Distancia (metros)	Vértice No.-	Coordenadas UTM	
				X	Y
3847 - 3848	41°09'54"NE	2.67	3848	481,333.511000	2,332,087.301500
3848 - 3849	37°20'00"NE	122.44	3849	481,407.764800	2,332,184.655600
3849 - 3850	33°39'57"NE	2.56	3850	481,409.182900	2,332,186.784700
3850 - 3851	27°47'41"NE	1.54	3851	481,409.900900	2,332,188.146800
3851 - 3852	25°35'15"NE	83.17	3852	481,445.821300	2,332,263.159900
3852 - 3853	22°47'40"NE	1.95	3853	481,446.576700	2,332,264.957400
3853 - 3854	16°35'27"NE	2.38	3854	481,447.255800	2,332,267.236700
3854 - 3855	13°10'56"NE	402.90	3855	481,539.137800	2,332,659.518800
3855 - 3856	12°32'28"NE	0.45	3856	481,539.235700	2,332,659.958900
3856 - 3857	11°53'27"NE	650.63	3857	481,673.296800	2,333,296.626200
3857 - 3858	14°41'53"NE	152.92	3858	481,712.096500	2,333,444.542300
3858 - 3859	32°16'11"NE	108.19	3859	481,769.861800	2,333,536.024400
3859 - 3860	45°29'00"NE	155.61	3860	481,880.819200	2,333,645.124700
3860 - 3861	64°48'37"NE	162.87	3861	482,028.200800	2,333,714.444800
3861 - 3862	67°04'43"NE	400.91	3862	482,397.452800	2,333,870.583900
3862 - 3863	65°18'49"NE	1.23	3863	482,398.571900	2,333,871.098300
3863 - 3864	63°32'59"NE	194.69	3864	482,572.883400	2,333,957.817600
3864 - 3865	61°46'33"NE	1.24	3865	482,573.975000	2,333,958.403500
3865 - 3866	57°19'59"NE	1.86	3866	482,575.541200	2,333,959.407700
3866 - 3867	54°40'05"NE	309.20	3867	482,827.788800	2,334,138.218700
3867 - 3868	52°20'11"NE	1.63	3868	482,829.078400	2,334,139.214100
3868 - 3869	49°14'22"NE	0.53	3869	482,829.483400	2,334,139.563200
3869 - 3870	48°28'06"NE	490.20	3870	483,196.443003	2,334,464.580320
3870 - 3871	51°22'35"SE	249.95	3871	483,391.723283	2,334,308.558470
3871 - 3872	41°17'54"SE	126.49	3872	483,475.206048	2,334,213.526820
3872 - 3873	49°02'06"SE	163.17	3873	483,598.417881	2,334,106.552680
3873 - 3874	64°27'42"SE	288.52	3874	483,858.747871	2,333,982.168930
3874 - 3875	80°57'43"SE	250.48	3875	484,106.117477	2,333,942.822120
3875 - 3876	80°57'40"SE	71.32	3876	484,176.552637	2,333,931.617490
3876 - 3877	62°32'43"SE	593.51	3877	484,703.221328	2,333,657.979950
3877 - 3878	66°44'16"SE	8.88	3878	484,711.378444	2,333,654.473320
3878 - 3879	62°30'49"SE	156.11	3879	484,849.867885	2,333,582.422340
3879 - 3880	69°59'28"SE	165.68	3880	485,005.542913	2,333,525.734190
3880 - 3881	59°20'26"SE	431.89	3881	485,377.061074	2,333,305.498870
3881 - 3882	43°26'48"SE	146.69	3882	485,477.937081	2,333,198.999680
3882 - 3883	50°28'53"SE	319.95	3883	485,724.754033	2,332,995.405430
3883 - 3884	50°28'52"SE	686.76	3884	486,254.528656	2,332,558.401420
3884 - 3885	50°28'52"SE	134.70	3885	486,358.441031	2,332,472.685610
3885 - 3886	50°28'52"SE	177.67	3886	486,495.500104	2,332,359.627700
3886 - 3887	50°28'53"SE	232.00	3887	486,674.469187	2,332,212.000400
3887 - 3888	50°39'37"SE	226.45	3888	486,849.605888	2,332,068.450700
3888 - 3889	41°14'59"SE	673.28	3889	487,293.531397	2,331,562.249470
3889 - 3890	47°06'59"SE	402.64	3890	487,588.561833	2,331,288.249920
3890 - 3891	38°09'32"NE	96.68	3891	487,648.295865	2,331,364.270230
3891 - 3892	38°09'32"NE	497.57	3892	487,955.719207	2,331,755.511460
3892 - 3893	38°09'31"NE	740.48	3893	488,413.219783	2,332,337.750440
3893 - 3894	16°50'14"NE	14.89	3894	488,417.531743	2,332,351.998830
3894 - 3895	55°21'54"NE	82.43	3895	488,485.353150	2,332,398.846460

Est-PV	Rumbo	Distancia (metros)	Vértice No.-	Coordenadas UTM	
				X	Y
3895 - 3896	55°21'54"NE	90.00	3896	488,559.406873	2,332,449.999010
3896 - 3897	43°45'58"NE	84.89	3897	488,618.127518	2,332,511.304470
3897 - 3898	43°45'58"NE	267.18	3898	488,802.938248	2,332,704.250020
3898 - 3899	49°43'55"NE	196.87	3899	488,953.156047	2,332,831.499280
3899 - 3900	43°06'28"NE	629.03	3900	489,383.015597	2,333,290.732090
3900 - 3901	43°06'24"NE	30.16	3901	489,403.624597	2,333,312.750130
3901 - 3902	41°22'04"NE	296.13	3902	489,599.334466	2,333,534.989610
3902 - 3903	41°22'21"NE	22.00	3903	489,613.876079	2,333,551.499750
3903 - 3904	28°18'47"NW	400.38	3904	489,423.979551	2,333,903.980250
3904 - 3905	48°42'06"SE	652.07	3905	489,913.870103	2,333,473.629890
3905 - 3906	58°00'57"SE	923.01	3906	490,696.760178	2,332,984.730590
3906 - 3907	69°00'02"SE	303.78	3907	490,980.360111	2,332,875.870040
3907 - 3908	31°34'24"NE	604.00	3908	491,296.609420	2,333,390.460140
3908 - 3909	31°35'10"NE	13.96	3909	491,303.920066	2,333,402.349850
3909 - 3910	31°34'23"NE	521.55	3910	491,576.999573	2,333,846.699860
3910 - 3911	31°34'25"NE	470.78	3911	491,823.499682	2,334,247.790050
3911 - 3912	27°42'30"NE	77.81	3912	491,859.680567	2,334,316.679370
3912 - 3913	23°05'05"NE	612.30	3913	492,099.759599	2,334,879.950140
3913 - 3914	28°06'28"NE	44.21	3914	492,120.590578	2,334,918.950100
3914 - 3915	22°38'52"NE	420.63	3915	492,282.560458	2,335,307.140550
3915 - 3916	22°57'28"NE	510.93	3916	492,481.850394	2,335,777.600100
3916 - 3917	22°57'06"NE	29.46	3917	492,493.339411	2,335,804.730070
3917 - 3918	22°57'41"NE	128.20	3918	492,543.350580	2,335,922.769450
3918 - 3919	22°57'31"NE	370.09	3919	492,687.709297	2,336,263.539920
3919 - 3920	22°57'36"NE	19.84	3920	492,695.449869	2,336,281.810780
3920 - 3921	20°36'57"NE	758.93	3921	492,962.669903	2,336,992.140400
3921 - 3922	85°39'45"NW	320.52	3922	492,643.069311	2,337,016.380140
3922 - 3923	87°34'01"NW	530.71	3923	492,112.840903	2,337,038.908920
3923 - 3924	89°08'05"NW	378.35	3924	491,734.533932	2,337,044.621210
3924 - 3925	89°08'05"NW	2.70	3925	491,731.839030	2,337,044.661900
3925 - 3926	44°07'01"NE	23.29	3926	491,748.053700	2,337,061.384100
3926 - 3927	46°34'19"NE	73.31	3927	491,801.292505	2,337,111.778670
3927 - 3928	23°44'56"NE	447.86	3928	491,981.658700	2,337,521.711800
3928 - 3929	30°51'57"NE	75.46	3929	492,020.370100	2,337,586.481400
3929 - 3930	54°53'09"NE	119.00	3930	492,117.710800	2,337,654.929300
3930 - 3931	82°09'36"NE	101.52	3931	492,218.280000	2,337,668.776700
3931 - 3932	89°58'23"SE	168.61	3932	492,386.888600	2,337,668.697900
3932 - 3933	86°13'28"NE	2.64	3933	492,389.525500	2,337,668.871900
3933 - 3934	82°26'13"NE	47.86	3934	492,436.964400	2,337,675.170400
3934 - 3935	78°20'46"NE	2.85	3935	492,439.758220	2,337,675.746620
3935 - 3936	70°10'13"NE	2.85	3936	492,442.441700	2,337,676.714300
3936 - 3937	66°04'43"NE	77.86	3937	492,513.610100	2,337,708.283400
3937 - 3938	61°45'58"NE	3.01	3938	492,516.260286	2,337,709.706420
3938 - 3939	53°08'25"NE	3.01	3939	492,518.667068	2,337,711.510830
3939 - 3940	44°30'52"NE	3.01	3940	492,520.776000	2,337,713.655800
3940 - 3941	40°12'06"NE	110.33	3941	492,591.990500	2,337,797.921300
3941 - 3942	35°03'07"NE	3.52	3942	492,594.012900	2,337,800.804000
3942 - 3943	28°23'16"NE	1.12	3943	492,594.547600	2,337,801.793400

Est-PV	Rumbo	Distancia (metros)	Vértice No.-	Coordenadas UTM	
				X	Y
3943 - 3944	26°46'39"NE	157.15	3944	492,665.348900	2,337,942.092500
3944 - 3945	32°02'55"NE	99.28	3945	492,718.028300	2,338,026.237900
3945 - 3946	55°36'16"NE	94.94	3946	492,796.371200	2,338,079.871200
3946 - 3947	64°16'50"NE	274.96	3947	493,044.088200	2,338,199.191700
3947 - 3948	60°36'03"NE	2.57	3948	493,046.325660	2,338,200.452400
3948 - 3949	53°14'16"NE	2.57	3949	493,048.383104	2,338,201.989450
3949 - 3950	45°52'28"NE	2.57	3950	493,050.226600	2,338,203.777500
3950 - 3951	42°11'37"NE	164.87	3951	493,160.957900	2,338,325.923700
3951 - 3952	37°37'04"NE	3.19	3952	493,162.905402	2,338,328.450950
3952 - 3953	28°28'08"NE	3.19	3953	493,164.426300	2,338,331.255700
3953 - 3954	23°53'37"NE	121.78	3954	493,213.752800	2,338,442.600300
3954 - 3955	25°43'47"NE	176.91	3955	493,290.555200	2,338,601.971700
3955 - 3956	28°25'09"NE	137.49	3956	493,355.989400	2,338,722.892700
3956 - 3957	47°23'23"NE	113.07	3957	493,439.203900	2,338,799.439800
3957 - 3958	57°37'37"NE	92.04	3958	493,516.935900	2,338,848.718600
3958 - 3959	82°52'27"NE	94.26	3959	493,610.468100	2,338,860.411400
3959 - 3960	80°56'16"SE	130.89	3960	493,739.723800	2,338,839.795700
3960 - 3961	78°55'43"SE	263.63	3961	493,998.445600	2,338,789.170700
3961 - 3962	83°39'50"SE	2.94	3962	494,001.369000	2,338,788.846100
3962 - 3963	87°53'53"SE	174.04	3963	494,175.287000	2,338,782.463400
3963 - 3964	88°56'44"SE	0.73	3964	494,176.020500	2,338,782.449900
3964 - 3965	87°47'14"NE	1.54	3965	494,177.563100	2,338,782.509500
3965 - 3966	85°34'34"NE	678.76	3966	494,854.303000	2,338,834.862600
3966 - 3967	87°42'01"SE	209.90	3967	495,064.029100	2,338,826.440800
3967 - 3968	84°26'53"SE	238.83	3968	495,301.734100	2,338,803.335300
3968 - 3969	79°28'52"SE	89.49	3969	495,389.717300	2,338,786.998600
3969 - 3970	67°27'02"SE	992.88	3970	496,306.696200	2,338,406.250600
3970 - 3971	72°16'52"SE	3.37	3971	496,309.905311	2,338,405.225280
3971 - 3972	81°56'41"SE	3.37	3972	496,313.241000	2,338,404.753200
3972 - 3973	86°46'34"SE	150.44	3973	496,463.446500	2,338,396.293300
3973 - 3974	88°23'07"SE	1.13	3974	496,464.571200	2,338,396.261600
3974 - 3975	84°46'09"NE	3.64	3975	496,468.195600	2,338,396.593400
3975 - 3976	79°07'05"NE	145.07	3976	496,610.654400	2,338,423.979400
3976 - 3977	74°33'31"NE	3.18	3977	496,613.719000	2,338,424.825900
3977 - 3978	68°43'25"NE	0.89	3978	496,614.549500	2,338,425.149300
3978 - 3979	67°26'47"NE	123.54	3979	496,728.644700	2,338,472.533800
3979 - 3980	82°59'57"NE	150.40	3980	496,877.925800	2,338,490.865300
3980 - 3981	84°30'58"SE	173.16	3981	497,050.290500	2,338,474.317800
3981 - 3982	76°43'52"SE	190.63	3982	497,235.827200	2,338,430.565400
3982 - 3983	71°29'59"SE	105.37	3983	497,335.752500	2,338,397.130400
3983 - 3984	74°23'32"SE	2.02	3984	497,337.696300	2,338,396.587400
3984 - 3985	77°17'01"SE	105.35	3985	497,440.466200	2,338,373.396700
3985 - 3986	78°38'29"SE	0.95	3986	497,441.395600	2,338,373.210000
3986 - 3987	84°59'41"SE	3.48	3987	497,444.865600	2,338,372.906100
3987 - 3988	89°59'28"SE	94.87	3988	497,539.735100	2,338,372.891700
3988 - 3989	85°44'57"NE	2.97	3989	497,542.695490	2,338,373.111730
3989 - 3990	77°14'10"NE	2.97	3990	497,545.590689	2,338,373.767580
3990 - 3991	68°43'22"NE	2.97	3991	497,548.356900	2,338,374.844800

Est-PV	Rumbo	Distancia (metros)	Vértice No.-	Coordenadas UTM	
				X	Y
3991 - 3992	64°28'04"NE	126.71	3992	497,662.689500	2,338,429.457300
3992 - 3993	66°24'30"NE	391.90	3993	498,021.836700	2,338,586.301800
3993 - 3994	80°22'53"NE	171.68	3994	498,191.104700	2,338,614.987200
3994 - 3995	86°39'04"SE	139.40	3995	498,330.266600	2,338,606.844100
3995 - 3996	70°25'59"SE	116.56	3996	498,440.096400	2,338,567.807000
3996 - 3997	69°36'58"SE	136.21	3997	498,567.773000	2,338,520.365500
3997 - 3998	53°39'17"SE	169.57	3998	498,704.352300	2,338,419.872000
3998 - 3999	43°10'02"SE	190.23	3999	498,834.494500	2,338,281.126100
3999 - 4000	34°42'34"SE	165.11	4000	498,928.512200	2,338,145.395600
4000 - 4001	37°21'19"SE	1.85	4001	498,929.632300	2,338,143.928200
4001 - 4002	40°42'54"SE	0.50	4002	498,929.960100	2,338,143.547300
4002 - 4003	41°26'22"SE	143.33	4003	499,024.823200	2,338,036.096300
4003 - 4004	45°43'14"SE	2.99	4004	499,026.960500	2,338,034.012100
4004 - 4005	52°27'00"SE	1.71	4005	499,028.318100	2,338,032.968500
4005 - 4006	54°54'25"SE	106.28	4006	499,115.279000	2,337,971.867500
4006 - 4007	59°04'18"SE	2.91	4007	499,117.772176	2,337,970.373700
4007 - 4008	67°24'32"SE	2.91	4008	499,120.455600	2,337,969.257200
4008 - 4009	71°34'26"SE	100.00	4009	499,215.324300	2,337,937.651000
4009 - 4010	75°32'01"SE	2.76	4010	499,217.999600	2,337,936.960800
4010 - 4011	79°29'44"SE	92.55	4011	499,309.003100	2,337,920.087000
4011 - 4012	80°49'45"SE	0.77	4012	499,309.761900	2,337,919.964500
4012 - 4013	81°56'59"SE	195.62	4013	499,503.455200	2,337,892.569600
4013 - 4014	85°58'28"SE	2.81	4014	499,506.256000	2,337,892.372500
4014 - 4015	86°20'07"NE	2.56	4015	499,508.807300	2,337,892.535900
4015 - 4016	82°40'15"NE	115.58	4016	499,623.443100	2,337,907.280300
4016 - 4017	81°20'16"NE	0.93	4017	499,624.364700	2,337,907.420700
4017 - 4018	79°22'52"NE	0.43	4018	499,624.789800	2,337,907.500400
4018 - 4019	78°45'39"NE	118.89	4019	499,741.402000	2,337,930.672600
4019 - 4020	77°16'37"NE	1.04	4020	499,742.414500	2,337,930.901200
4020 - 4021	75°47'13"NE	205.78	4021	499,941.899100	2,337,981.426500
4021 - 4022	76°36'40"NE	209.12	4022	500,145.333900	2,338,029.849200
4022 - 4023	73°43'27"NE	2.01	4023	500,147.267400	2,338,030.413700
4023 - 4024	70°50'18"NE	378.86	4024	500,505.140200	2,338,154.769000
4024 - 4025	68°01'44"NE	1.68	4025	500,506.700300	2,338,155.398400
4025 - 4026	65°35'54"NE	611.02	4026	501,063.139900	2,338,407.828100
4026 - 4027	71°15'38"NE	134.25	4027	501,190.271800	2,338,450.956800
4027 - 4028	85°32'08"NE	75.59	4028	501,265.635100	2,338,456.840700
4028 - 4029	76°23'11"SE	171.76	4029	501,432.564900	2,338,416.414200
4029 - 4030	53°39'53"SE	166.77	4030	501,566.906000	2,338,317.604000
4030 - 4031	34°14'44"SE	516.46	4031	501,857.539700	2,337,890.682900
4031 - 4032	36°43'24"SE	1.73	4032	501,858.573000	2,337,889.297800
4032 - 4033	39°11'52"SE	456.81	4033	502,147.274000	2,337,535.288400
4033 - 4034	40°13'25"SE	0.48	4034	502,147.584400	2,337,534.921400
4034 - 4035	40°58'34"SE	262.27	4035	502,319.569400	2,337,336.908800
4035 - 4036	42°04'40"SE	0.77	4036	502,320.085300	2,337,336.337400
4036 - 4037	43°10'53"SE	75.11	4037	502,371.483300	2,337,281.568900

Est-PV	Rumbo	Distancia (metros)	Vértice No.-	Coordenadas UTM	
				X	Y
4037 - 4038	46°35'21"SE	2.38	4038	502,373.211300	2,337,279.934200
4038 - 4039	52°34'02"SE	1.79	4039	502,374.634100	2,337,278.845100
4039 - 4040	55°08'05"SE	62.64	4040	502,426.029700	2,337,243.037600
4040 - 4041	57°34'01"SE	1.70	4041	502,427.462600	2,337,242.127100
4041 - 4042	62°19'44"SE	1.63	4042	502,428.903000	2,337,241.371800
4042 - 4043	64°39'38"SE	117.93	4043	502,535.488100	2,337,190.899700
4043 - 4044	63°40'46"SE	61.58	4044	502,590.684300	2,337,163.595500
4044 - 4045	68°04'02"SE	3.06	4045	502,593.522913	2,337,162.452510
4045 - 4046	76°50'29"SE	3.06	4046	502,596.502662	2,337,161.755900
4046 - 4047	85°36'58"SE	3.06	4047	502,599.553800	2,337,161.522000
4047 - 4048	89°59'24"NE	403.22	4048	503,002.774000	2,337,161.590500
4048 - 4049	89°02'09"NE	0.67	4049	503,003.439500	2,337,161.601700
4049 - 4050	88°05'00"NE	1077.82	4050	504,080.656500	2,337,197.647900
4050 - 4051	84°02'27"NE	2.82	4051	504,083.460600	2,337,197.940600
4051 - 4052	76°48'03"NE	2.23	4052	504,085.634300	2,337,198.450400
4052 - 4053	73°36'01"NE	59.75	4053	504,142.950200	2,337,215.318800
4053 - 4054	72°45'31"NE	0.59	4054	504,143.511200	2,337,215.492900
4054 - 4055	71°55'05"NE	688.36	4055	504,797.878690	2,337,429.141860
4055 - 4056	72°51'10"SE	234.80	4056	505,022.246331	2,337,359.916010
4056 - 4057	74°52'03"SE	290.99	4057	505,303.148362	2,337,283.952090
4057 - 4058	52°13'17"SE	280.69	4058	505,524.999991	2,337,112.000010
4058 - 4059	38°08'49"SE	314.08	4059	505,719.000020	2,336,865.000040
4059 - 4060	28°39'50"SE	170.95	4060	505,801.000026	2,336,714.999950
4060 - 4061	41°59'13"SE	188.35	4061	505,926.999980	2,336,574.999970
4061 - 4062	42°37'41"SE	239.21	4062	506,089.000014	2,336,398.999960
4062 - 4063	49°36'22"SE	149.68	4063	506,202.999982	2,336,302.000050
4063 - 4064	20°30'39"NE	148.41	4064	506,254.999954	2,336,441.000030
4064 - 4065	18°46'05"NE	108.78	4065	506,289.999997	2,336,544.000040
4065 - 4066	53°01'38"SE	222.80	4066	506,468.000044	2,336,409.999970
4066 - 4067	69°31'53"SE	127.73	4067	506,587.666631	2,336,365.333370
4067 - 4068	20°08'23"SE	166.51	4068	506,644.999964	2,336,208.999990
4068 - 4069	59°40'00"SE	190.98	4069	506,809.836063	2,336,112.549080
4069 - 4070	12°53'43"SW	241.19	4070	506,756.009885	2,335,877.443790
4070 - 4071	83°24'09"SE	1291.95	4071	508,039.403044	2,335,729.010940
4071 - 4072	31°27'17"NE	9.51	4072	508,044.368193	2,335,737.127710
4072 - 4073	23°12'10"NE	1394.13	4073	508,593.636838	2,337,018.494110
4073 - 4074	69°02'43"SE	440.71	4074	509,005.197634	2,336,860.886000
4074 - 4075	73°22'55"SE	48.07	4075	509,051.257589	2,336,847.139240
4075 - 4076	68°31'28"NE	270.06	4076	509,302.571783	2,336,946.009330
4076 - 4077	54°01'11"NE	20.11	4077	509,318.843960	2,336,957.823200
4077 - 4078	63°49'36"NE	712.66	4078	509,958.433493	2,337,272.166970
4078 - 4079	67°17'16"NE	86.24	4079	510,037.984008	2,337,305.463160
4079 - 4080	56°50'53"NE	646.11	4080	510,578.920074	2,337,658.792240
4080 - 4081	59°48'58"NE	4.27	4081	510,582.609759	2,337,660.938280
4081 - 4082	59°48'29"NE	10.81	4082	510,591.949052	2,337,666.372080
4082 - 4083	59°48'18"NE	5.55	4083	510,596.745220	2,337,669.162930
4083 - 1	52°36'06"NE	156.69	1		

Zona Núcleo
Río Ameca
Superficie 7,482-77-50.22 hectáreas

Est-PV	Rumbo	Distancia (metros)	Vértice No.-	Coordenadas UTM	
				X	Y
			1	520,524.559246	2,327,173.578760
1 - 2	34°53'39"SE	208.50	2	520,643.832373	2,327,002.568700
2 - 3	77°55'06"SE	274.50	3	520,912.254883	2,326,945.114340
3 - 4	33°34'24"SE	236.52	4	521,043.050204	2,326,748.053750
4 - 5	58°43'57"SE	332.07	5	521,326.889703	2,326,575.698130
5 - 6	00°33'24"SW	112.32	6	521,325.798263	2,326,463.384340
6 - 7	27°30'30"SE	181.63	7	521,409.688640	2,326,302.290390
7 - 8	08°42'05"SE	206.00	8	521,440.854605	2,326,098.657940
8 - 9	83°42'21"SE	195.25	9	521,634.929978	2,326,077.252600
9 - 10	03°44'25"SE	410.07	10	521,661.681093	2,325,668.060200
10 - 11	88°00'45"SE	216.10	11	521,877.650820	2,325,660.566560
11 - 12	00°26'50"SE	118.17	12	521,878.573620	2,325,542.402810
12 - 13	72°38'52"SW	140.96	13	521,744.027520	2,325,500.362410
13 - 14	49°06'17"SW	78.52	14	521,684.670217	2,325,448.954550
14 - 15	02°32'16"SE	139.91	15	521,690.865966	2,325,309.177650
15 - 16	27°35'59"SW	157.75	16	521,617.780666	2,325,169.378020
16 - 17	05°11'28"SW	200.24	17	521,599.663074	2,324,969.956910
17 - 18	37°56'38"SW	488.66	18	521,299.193697	2,324,584.597240
18 - 19	86°27'20"SW	180.54	19	521,118.998865	2,324,573.436610
19 - 20	36°13'51"SW	151.51	20	521,029.448658	2,324,451.220710
20 - 21	11°02'42"SW	131.97	21	521,004.165991	2,324,321.698860
21 - 22	06°33'56"SE	73.69	22	521,012.591761	2,324,248.492370
22 - 23	33°06'30"SE	195.44	23	521,119.343670	2,324,084.787640
23 - 24	71°35'20"SW	351.72	24	520,785.629686	2,323,973.705020
24 - 25	30°50'02"SE	84.14	25	520,828.755920	2,323,901.458030
25 - 26	61°46'16"SE	303.47	26	521,096.130574	2,323,757.919910
26 - 27	82°13'33"SE	0.00	27	521,096.133797	2,323,757.919470
27 - 28	78°24'57"SE	164.02	28	521,256.816683	2,323,724.982540
28 - 29	67°07'42"NE	119.64	29	521,367.051974	2,323,771.482950
29 - 30	51°51'13"NE	15.22	30	521,379.022603	2,323,780.884780
30 - 31	51°51'13"NE	51.95	31	521,419.880963	2,323,812.975230
31 - 32	72°16'12"NE	67.00	32	521,483.694258	2,323,833.377280
32 - 33	83°39'29"SE	46.61	33	521,530.020659	2,323,828.228470
33 - 34	83°39'29"SE	72.45	34	521,602.027291	2,323,820.225690
34 - 35	82°35'02"SE	36.14	35	521,637.861633	2,323,815.561530
35 - 36	82°35'03"SE	74.82	36	521,712.060025	2,323,805.904090
36 - 37	82°34'08"SE	4.91	37	521,716.924315	2,323,805.269660
37 - 38	77°30'44"NE	4.53	38	521,721.349195	2,323,806.249620
38 - 39	13°05'10"SE	136.77	39	521,752.316800	2,323,673.028600
39 - 40	69°40'20"NE	256.85	40	521,993.167600	2,323,762.254400
40 - 41	38°14'45"NE	291.56	41	522,173.654700	2,323,991.233900
41 - 42	36°00'35"NE	113.35	42	522,240.293458	2,324,082.921320
42 - 43	36°00'35"NE	210.08	43	522,363.807200	2,324,252.862300
43 - 44	66°41'25"NE	182.68	44	522,531.576678	2,324,325.148140
44 - 45	66°41'25"NE	25.08	45	522,554.609835	2,324,335.072300
45 - 46	36°53'26"SE	88.49	46	522,607.730621	2,324,264.298120
46 - 47	36°53'26"SE	66.40	47	522,647.590306	2,324,211.192040

Est-PV	Rumbo	Distancia (metros)	Vértice No.-	Coordenadas UTM	
				X	Y
47 - 48	36°53'26"SE	13.03	48	522,655.412600	2,324,200.770200
48 - 49	71°38'45"NE	21.32	49	522,675.651398	2,324,207.484760
49 - 50	82°28'26"SE	87.00	50	522,761.904823	2,324,196.089440
50 - 51	82°28'26"SE	230.64	51	522,990.555300	2,324,165.881400
51 - 52	39°49'34"SE	254.00	52	523,153.232300	2,323,970.811500
52 - 53	27°03'02"SE	241.58	53	523,263.095600	2,323,755.662600
53 - 54	04°08'57"SE	265.12	54	523,282.278900	2,323,491.233900
54 - 55	12°38'05"SW	152.37	55	523,248.949700	2,323,342.553500
55 - 56	42°40'44"SE	513.80	56	523,597.250900	2,322,964.827000
56 - 57	84°38'19"SE	505.02	57	524,100.058500	2,322,917.640700
57 - 58	38°20'29"SE	415.79	58	524,357.990800	2,322,591.527100
58 - 59	62°04'23"SE	778.46	59	525,045.794800	2,322,226.940900
59 - 60	89°49'43"SE	1,114.92	60	526,160.709392	2,322,223.606610
60 - 61	55°23'12"SE	1,090.66	61	527,058.323500	2,321,604.076600
61 - 62	32°39'41"SW	1,492.02	62	526,253.117078	2,320,347.983570
62 - 63	56°26'14"SE	981.87	63	527,071.287657	2,319,805.158630
63 - 64	56°26'14"SE	171.44	64	527,214.143474	2,319,710.379250
64 - 65	37°37'29"SW	1,086.26	65	526,550.994965	2,318,850.036900
65 - 66	63°42'54"NW	418.10	66	526,176.125965	2,319,035.184900
66 - 67	51°19'42"NW	171.92	67	526,041.898964	2,319,142.611900
67 - 68	67°59'02"NW	486.25	68	525,591.104964	2,319,324.891900
68 - 69	71°30'49"SW	114.65	69	525,482.369964	2,319,288.538900
69 - 70	67°46'54"NW	266.08	70	525,236.049964	2,319,389.150900
70 - 71	56°49'54"SW	293.67	71	524,990.232477	2,319,228.486560
71 - 72	59°17'41"NW	451.40	72	524,602.113776	2,319,458.981800
72 - 73	39°59'12"NE	642.30	73	525,014.864601	2,319,951.107780
73 - 74	58°06'33"NW	1,682.75	74	523,586.111744	2,320,840.109560
74 - 75	17°46'16"SW	1,300.30	75	523,189.235950	2,319,601.857080
75 - 76	12°08'49"SE	2,996.72	76	523,819.817000	2,316,672.233400
76 - 77	69°16'27"SW	418.68	77	523,428.232900	2,316,524.066400
77 - 78	18°26'05"SW	267.74	78	523,343.566100	2,316,270.065900
78 - 79	09°27'44"SW	290.08	79	523,295.876500	2,315,983.928500
79 - 80	09°27'44"SW	96.17	80	523,280.065900	2,315,889.065100
80 - 81	58°46'53"SW	408.39	81	522,930.815300	2,315,677.398000
81 - 82	54°51'56"SW	349.41	82	522,645.064700	2,315,476.314300
82 - 83	34°49'28"SW	296.52	83	522,475.731000	2,315,232.897200
83 - 84	80°32'15"SW	28.89	84	522,447.237308	2,315,228.148250
84 - 85	65°27'55"NW	823.26	85	521,698.307965	2,315,570.000900
85 - 86	53°03'20"NW	571.16	86	521,241.826489	2,315,913.287890
86 - 87	53°03'20"NW	767.01	87	520,628.818965	2,316,374.286900
87 - 88	25°57'25"NW	97.56	88	520,586.118406	2,316,462.002260
88 - 89	25°57'25"NW	19.19	89	520,577.717843	2,316,479.258680
89 - 90	25°57'25"NW	350.62	90	520,424.250232	2,316,794.511430
90 - 91	25°57'25"NW	1,456.11	91	519,786.912965	2,318,103.727900
91 - 92	37°03'59"NW	732.79	92	519,345.231965	2,318,688.445900
92 - 93	33°24'25"NE	168.42	93	519,437.959594	2,318,829.037150
93 - 94	04°18'57"NE	351.57	94	519,464.417980	2,319,179.610760
94 - 95	14°12'57"NW	511.77	95	519,338.740645	2,319,675.705510
95 - 96	43°55'08"NW	247.94	96	519,166.761135	2,319,854.299610
96 - 97	45°45'50"NW	350.82	97	518,915.406465	2,320,099.039690
97 - 98	60°56'43"NW	408.61	98	518,558.218251	2,320,297.477580

Est-PV	Rumbo	Distancia (metros)	Vértice No.-	Coordenadas UTM	
				X	Y
98 - 99	60°44'53"NW	221.72	99	518,364.770964	2,320,405.820900
99 - 100	79°02'07"SW	888.14	100	517,492.846554	2,320,236.893180
100 - 101	37°41'39"SW	37.68	101	517,469.804300	2,320,207.073800
101 - 102	65°56'33"SW	49.14	102	517,424.930910	2,320,187.041030
102 - 103	45°54'04"SW	249.88	103	517,245.483091	2,320,013.152140
103 - 104	45°54'04"SW	728.78	104	516,722.114965	2,319,505.996900
104 - 105	45°29'23"NW	220.43	105	516,564.919124	2,319,660.527670
105 - 106	45°29'23"NW	136.76	106	516,467.393447	2,319,756.399950
106 - 107	65°25'22"SW	61.50	107	516,411.468900	2,319,730.822800
107 - 108	79°01'09"SW	170.06	108	516,244.521681	2,319,698.430060
108 - 109	79°01'09"SW	552.25	109	515,702.384100	2,319,593.239200
109 - 110	78°10'42"SW	929.89	110	514,792.215600	2,319,402.738800
110 - 111	84°48'20"SW	467.59	111	514,326.548000	2,319,360.405400
111 - 112	81°40'27"NW	438.54	112	513,892.630500	2,319,423.905500
112 - 113	46°58'29"NW	217.15	113	513,733.880200	2,319,572.072500
113 - 114	67°09'58"NW	65.39	114	513,673.616300	2,319,597.446800
114 - 115	67°09'58"NW	152.79	115	513,532.796500	2,319,656.739300
115 - 116	67°22'48"SW	137.58	116	513,405.796200	2,319,603.822600
116 - 117	76°19'59"SW	161.21	117	513,249.155200	2,319,565.733400
117 - 118	40°43'14"NW	441.25	118	512,961.295300	2,319,900.156500
118 - 119	35°08'02"NW	97.81	119	512,905.004700	2,319,980.148500
119 - 120	35°08'03"NW	190.76	120	512,795.224900	2,320,136.151300
120 - 121	35°08'02"NW	60.84	121	512,760.211600	2,320,185.907100
121 - 122	03°45'50"NE	320.16	122	512,781.229600	2,320,505.381300
122 - 123	03°45'50"NE	485.91	123	512,813.128300	2,320,990.242000
123 - 124	31°19'43"NE	284.97	124	512,961.295300	2,321,233.659200
124 - 125	34°09'34"NE	358.12	125	513,162.379000	2,321,529.993100
125 - 126	07°07'30"NE	255.98	126	513,194.129100	2,321,783.993600
126 - 127	38°39'35"NW	406.60	127	512,940.128600	2,322,101.494200
127 - 128	63°56'27"NW	55.76	128	512,890.038990	2,322,125.988320
128 - 129	16°56'22"NE	57.22	129	512,906.709700	2,322,180.722540
129 - 130	57°22'05"NE	729.40	130	513,520.975779	2,322,574.041100
130 - 131	70°38'52"SE	937.24	131	514,405.263382	2,322,263.464910
131 - 132	38°47'47"NE	519.41	132	514,730.701533	2,322,668.278220
132 - 133	57°56'16"NW	960.43	133	513,916.764196	2,323,178.110150
133 - 134	21°03'21"NE	876.98	134	514,231.842872	2,323,996.533070
134 - 135	61°18'44"NE	176.49	135	514,386.665146	2,324,081.252830
135 - 136	61°18'44"NE	264.58	136	514,618.769226	2,324,208.261700
136 - 137	61°18'44"NE	229.54	137	514,820.130291	2,324,318.447790
137 - 138	42°58'54"NE	360.56	138	515,065.949878	2,324,582.223980
138 - 139	81°15'31"SE	127.18	139	515,191.653781	2,324,562.896090
139 - 140	53°35'23"SE	242.92	140	515,387.156602	2,324,418.705140
140 - 141	87°22'08"NE	109.70	141	515,496.745896	2,324,423.741110
141 - 142	80°46'37"SE	146.86	142	515,641.711969	2,324,400.201890
142 - 143	53°50'13"NE	69.32	143	515,697.680624	2,324,441.109200
143 - 144	65°24'53"SE	138.84	144	515,823.930140	2,324,383.347320
144 - 145	83°57'49"NE	393.95	145	516,215.698441	2,324,424.774880
145 - 146	17°39'08"NE	98.74	146	516,245.639155	2,324,518.861090
146 - 147	18°36'24"NW	116.86	147	516,208.352552	2,324,629.612340
147 - 148	11°59'53"NW	121.40	148	516,183.116250	2,324,748.357830
148 - 149	40°54'32"NW	68.60	149	516,138.194183	2,324,800.200770

Est-PV	Rumbo	Distancia (metros)	Vértice No.-	Coordenadas UTM	
				X	Y
149 - 150	60°33'53"SW	66.37	150	516,080.392562	2,324,767.584330
150 - 151	33°04'23"NW	466.49	151	515,825.825397	2,325,158.489750
151 - 152	39°19'34"NW	293.93	152	515,639.548971	2,325,385.862490
152 - 153	44°53'14"NE	451.57	153	515,958.228730	2,325,705.797890
153 - 154	44°53'14"NE	42.25	154	515,988.047479	2,325,735.734120
154 - 155	73°08'41"NE	298.27	155	516,273.508512	2,325,822.219530
155 - 156	73°08'41"NE	33.44	156	516,305.509790	2,325,831.914880
156 - 157	85°23'34"SE	228.28	157	516,533.047297	2,325,813.578910
157 - 158	74°38'16"SE	134.31	158	516,662.557274	2,325,777.998230
158 - 159	67°17'44"SE	230.46	159	516,875.156395	2,325,689.047150
159 - 160	67°17'44"SE	33.52	160	516,906.075559	2,325,676.110630
160 - 161	46°34'01"SE	147.00	161	517,012.825253	2,325,575.045920
161 - 162	46°34'01"SE	174.85	162	517,139.794711	2,325,454.838260
162 - 163	46°34'01"SE	36.53	163	517,166.324980	2,325,429.720870
163 - 164	63°01'30"NE	210.82	164	517,354.211027	2,325,525.349730
164 - 165	67°10'08"SE	160.35	165	517,501.997239	2,325,463.131810
165 - 166	77°19'50"SE	9.17	166	517,510.942785	2,325,461.120900
166 - 167	77°19'50"SE	139.03	167	517,646.590146	2,325,430.628010
167 - 168	78°53'40"NE	78.96	168	517,724.074937	2,325,445.837440
168 - 169	41°51'18"SE	78.43	169	517,776.409468	2,325,387.417690
169 - 170	84°52'18"SE	42.65	170	517,818.889898	2,325,383.605350
170 - 171	80°49'19"NE	169.76	171	517,986.476487	2,325,410.682570
171 - 172	80°49'18"NE	5.90	172	517,992.298349	2,325,411.623220
172 - 173	58°45'48"SE	98.63	173	518,076.633590	2,325,360.474510
173 - 174	84°52'18"SE	7.24	174	518,083.843100	2,325,359.827500
174 - 175	81°36'25"SE	153.75	175	518,235.946297	2,325,337.386050
175 - 176	89°20'54"NE	118.89	176	518,354.823773	2,325,338.738040
176 - 177	73°51'35"SE	158.39	177	518,506.969463	2,325,294.707750
177 - 178	73°51'35"SE	53.35	178	518,558.220153	2,325,279.876030
178 - 179	45°14'44"SE	161.57	179	518,672.956015	2,325,166.120480
179 - 180	45°14'44"SE	135.54	180	518,769.206203	2,325,070.692660
180 - 181	28°08'04"SE	205.37	181	518,866.047596	2,324,889.588520
181 - 182	59°49'41"NE	148.61	182	518,994.520124	2,324,964.276540
182 - 183	87°32'52"SE	133.83	183	519,128.226744	2,324,958.550550
183 - 184	15°01'11"NW	30.18	184	519,120.406543	2,324,987.695350
184 - 185	73°18'02"SE	210.36	185	519,321.891400	2,324,927.249900
185 - 186	86°38'00"NE	360.46	186	519,681.725400	2,324,948.416600
186 - 187	45°00'00"NE	194.57	187	519,819.309000	2,325,086.000200
187 - 188	18°26'05"NE	33.40	188	519,829.870292	2,325,117.684050
188 - 189	36°36'21"SE	64.86	189	519,868.548876	2,325,065.614800
189 - 190	48°15'28"NE	707.95	190	520,396.785535	2,325,536.952150
190 - 191	74°53'11"NE	343.29	191	520,728.203152	2,325,626.458240
191 - 192	08°25'30"NE	448.22	192	520,793.873894	2,326,069.840260
192 - 193	74°34'51"NW	660.23	193	520,157.408162	2,326,245.380410
193 - 194	54°19'49"NW	106.16	194	520,071.167023	2,326,307.281600
194 - 195	02°24'51"NW	420.04	195	520,053.471668	2,326,726.952010
195 - 196	70°10'08"NE	441.55	196	520,468.837792	2,326,876.745880
196 - 197	32°52'33"NW	115.69	197	520,406.038304	2,326,973.908310
197 - 198	34°39'22"NE	94.98	198	520,460.047685	2,327,052.035320
198 - 199	07°23'24"NE	72.21	199	520,469.336103	2,327,123.649800
199 - 1	47°52'56"NE	74.45	1		

Zona Núcleo
Río Atenguillo
Superficie 488-31-35.11 hectáreas

Est-PV	Rumbo	Distancia (metros)	Vértice No.-	Coordenadas UTM	
				X	Y
			1	541,607.788536	2,307,183.671200
1 - 2	37°57'02"SE	471.56	2	541,897.789200	2,306,811.828100
2 - 3	43°55'23"SW	93.05	3	541,833.238205	2,306,744.804230
3 - 4	54°46'56"SW	68.82	4	541,777.014135	2,306,705.116650
4 - 5	43°01'30"SW	67.86	5	541,730.711959	2,306,655.507170
5 - 6	42°36'50"SW	112.35	6	541,654.644098	2,306,572.824720
6 - 7	33°41'24"SW	83.47	7	541,608.341922	2,306,503.371450
7 - 8	83°39'35"SE	89.85	8	541,697.638976	2,306,493.449560
8 - 9	82°08'48"NE	96.82	9	541,793.550626	2,306,506.678750
9 - 10	71°33'54"NE	125.50	10	541,912.613364	2,306,546.366330
10 - 11	17°06'09"SE	44.98	11	541,925.842557	2,306,503.371450
11 - 12	18°26'05"SW	62.75	12	541,905.998768	2,306,443.840080
12 - 13	20°13'29"SW	66.97	13	541,882.847680	2,306,381.001420
13 - 14	57°59'40"SE	62.40	14	541,935.764452	2,306,347.928430
14 - 15	48°21'59"NE	39.83	15	541,965.530137	2,306,374.386820
15 - 16	27°45'30"NE	71.01	16	541,998.603120	2,306,437.225490
16 - 17	26°33'54"NE	66.56	17	542,028.368804	2,306,496.756860
17 - 18	43°01'30"NE	67.86	18	542,074.670980	2,306,546.366330
18 - 19	56°18'35"NE	59.62	19	542,124.280454	2,306,579.439310
19 - 20	56°18'35"NE	35.77	20	542,154.046139	2,306,599.283100
20 - 21	22°37'11"NE	85.99	21	542,187.119122	2,306,678.658260
21 - 22	59°55'53"NE	72.61	22	542,249.957789	2,306,715.038540
22 - 23	25°12'04"NE	62.14	23	542,276.416175	2,306,771.262610
23 - 24	78°06'40"NE	64.22	24	542,339.254843	2,306,784.491810
24 - 25	61°33'25"NE	90.27	25	542,418.630001	2,306,827.486680
25 - 26	70°41'56"SE	90.62	26	542,504.159100	2,306,797.533100
26 - 27	21°28'30"SE	82.94	27	542,534.523149	2,306,720.350960
27 - 28	23°41'18"SE	60.78	28	542,558.943802	2,306,664.688920
28 - 29	46°36'08"SE	52.39	29	542,597.014127	2,306,628.690570
29 - 30	30°08'55"SW	76.55	30	542,558.564892	2,306,562.491960
30 - 31	06°04'01"SW	76.96	31	542,550.430854	2,306,485.964460
31 - 32	03°13'32"SW	54.27	32	542,547.376968	2,306,431.776510
32 - 33	14°57'37"SE	61.97	33	542,563.373964	2,306,371.909630
33 - 34	70°05'29"SE	22.41	34	542,584.447020	2,306,364.277770
34 - 35	48°14'11"SE	25.04	35	542,603.122324	2,306,347.601500
35 - 36	46°12'21"SW	21.51	36	542,587.599268	2,306,332.718490
36 - 37	26°58'51"SW	27.37	37	542,575.181794	2,306,308.327690
37 - 38	82°41'38"SW	50.69	38	542,524.902609	2,306,301.881400
38 - 39	83°05'06"SW	63.18	39	542,462.180985	2,306,294.274850
39 - 40	55°34'27"SW	49.34	40	542,421.486217	2,306,266.383770
40 - 41	24°58'11"SW	52.11	41	542,399.487921	2,306,219.143560
41 - 42	00°42'27"SW	101.87	42	542,398.230051	2,306,117.285130

Est-PV	Rumbo	Distancia (metros)	Vértice No.-	Coordenadas UTM	
				X	Y
42 - 43	35°11'10"SW	15.09	43	542,389.535157	2,306,104.952990
43 - 44	46°15'52"SE	194.53	44	542,530.089787	2,305,970.469960
44 - 45	43°09'09"SE	153.67	45	542,635.190212	2,305,858.363690
45 - 46	40°55'37"SE	61.88	46	542,675.727427	2,305,811.610990
46 - 47	72°07'29"SE	57.37	47	542,730.331693	2,305,794.000480
47 - 48	01°49'55"SE	99.30	48	542,733.506295	2,305,694.746430
48 - 49	31°14'34"SE	40.89	49	542,754.714517	2,305,659.786670
49 - 50	55°28'44"SE	71.03	50	542,813.237004	2,305,619.533650
50 - 51	84°34'58"NE	57.09	51	542,870.068953	2,305,624.922910
51 - 52	87°30'16"NE	69.35	52	542,939.353586	2,305,627.942330
52 - 53	58°53'17"SE	46.13	53	542,978.847082	2,305,604.107340
53 - 54	31°01'07"SE	44.90	54	543,001.984421	2,305,565.629080
54 - 55	08°59'07"SW	42.70	55	542,995.315923	2,305,523.456230
55 - 56	16°27'03"SW	57.48	56	542,979.037464	2,305,468.327750
56 - 57	21°06'47"SW	53.82	57	542,959.649076	2,305,418.116290
57 - 58	70°24'50"SW	18.62	58	542,942.103789	2,305,411.873580
58 - 59	82°00'47"SW	26.49	59	542,915.870092	2,305,408.192830
59 - 60	65°48'31"NW	29.93	60	542,888.566683	2,305,420.458490
60 - 61	85°08'13"NW	43.41	61	542,845.312556	2,305,424.138430
61 - 62	53°48'43"SW	31.54	62	542,819.854666	2,305,405.514400
62 - 63	27°22'37"SW	109.11	63	542,769.679868	2,305,308.623140
63 - 64	20°05'22"SW	122.87	64	542,727.474217	2,305,193.225790
64 - 65	13°38'14"SW	134.71	65	542,695.713362	2,305,062.315150
65 - 66	46°13'03"SW	136.40	66	542,597.236551	2,304,967.937800
66 - 67	56°03'07"SW	83.21	67	542,528.209239	2,304,921.469770
67 - 68	72°30'12"SW	72.71	68	542,458.859115	2,304,899.608510
68 - 69	11°39'54"SW	51.46	69	542,448.454888	2,304,849.213540
69 - 70	02°49'23"SE	61.25	70	542,451.472020	2,304,788.034160
70 - 71	12°25'49"SW	53.04	71	542,440.055853	2,304,736.241100
71 - 72	11°25'19"SW	89.19	72	542,422.393719	2,304,648.820770
72 - 73	60°24'33"SW	23.09	73	542,402.313545	2,304,637.418010
73 - 74	54°29'13"SW	29.13	74	542,378.600740	2,304,620.495770
74 - 75	06°29'30"SW	33.71	75	542,374.789055	2,304,586.998660
75 - 76	38°05'10"SE	35.26	76	542,396.538389	2,304,559.246930
76 - 77	81°39'47"SE	77.83	77	542,473.542014	2,304,547.962920
77 - 78	89°32'46"SE	33.15	78	542,506.689400	2,304,547.700340
78 - 79	00°00'00"SE	58.38	79	542,506.689400	2,304,489.315700
79 - 80	04°45'49"SE	190.57	80	542,522.515700	2,304,299.399700
80 - 81	04°45'49"SE	0.59	81	542,522.564400	2,304,298.815300
81 - 82	34°22'49"SW	182.74	82	542,419.376700	2,304,148.002500
82 - 83	66°48'05"NW	120.90	83	542,308.251500	2,304,195.627600
83 - 84	42°30'37"NW	50.11	84	542,274.391500	2,304,232.565800
84 - 85	15°15'18"NW	159.81	85	542,232.344000	2,304,386.740000
85 - 86	28°48'38"NW	144.94	86	542,162.493900	2,304,513.740300
86 - 87	55°29'29"NW	123.29	87	542,060.893700	2,304,583.590400
87 - 88	49°53'56"SW	157.73	88	541,940.243400	2,304,481.990200

Est-PV	Rumbo	Distancia (metros)	Vértice No.-	Coordenadas UTM	
				X	Y
88 - 89	63°55'28"SW	332.27	89	541,641.792800	2,304,335.939900
89 - 90	80°32'15"SW	63.64	90	541,579.015700	2,304,325.477100
90 - 91	80°32'15"SW	90.86	91	541,489.392500	2,304,310.539900
91 - 92	26°33'54"NW	156.19	92	541,419.542400	2,304,450.240100
92 - 93	42°42'33"NE	112.34	93	541,495.742500	2,304,532.790300
93 - 94	37°08'48"NE	165.83	94	541,595.881700	2,304,664.974000
94 - 95	37°08'48"NE	73.52	95	541,640.274900	2,304,723.573000
95 - 96	37°08'47"NE	23.55	96	541,654.492800	2,304,742.340700
96 - 97	59°02'10"NE	129.54	97	541,765.571200	2,304,808.987700
97 - 98	59°02'10"NE	55.59	98	541,813.243200	2,304,837.590900
98 - 99	33°41'24"NW	160.27	99	541,724.343000	2,304,970.941200
99 - 100	83°39'35"NW	115.00	100	541,610.042800	2,304,983.641200
100 - 101	45°00'00"SW	17.09	101	541,597.960400	2,304,971.558800
101 - 102	45°00'00"SW	153.54	102	541,489.392500	2,304,862.991000
102 - 103	88°48'23"SW	191.05	103	541,298.383500	2,304,859.011600
103 - 104	88°48'23"SW	113.82	104	541,184.591900	2,304,856.640900
104 - 105	81°52'11"SW	179.61	105	541,006.791500	2,304,831.240900
105 - 106	26°33'54"SW	82.42	106	540,969.932600	2,304,757.523100
106 - 107	26°33'54"SW	45.37	107	540,949.641400	2,304,716.940700
107 - 108	74°03'16"SW	138.69	108	540,816.291200	2,304,678.840600
108 - 109	05°26'25"NW	133.95	109	540,803.591100	2,304,812.190900
109 - 110	05°26'25"NE	29.58	110	540,806.395900	2,304,841.641100
110 - 111	05°26'25"NE	104.37	111	540,816.291200	2,304,945.541100
111 - 112	06°06'55"NW	178.82	112	540,797.241100	2,305,123.341500
112 - 113	76°36'27"NW	38.34	113	540,759.947600	2,305,132.220900
113 - 114	76°36'27"NW	98.74	114	540,663.890900	2,305,155.091500
114 - 115	86°38'00"NW	108.14	115	540,555.940600	2,305,161.441600
115 - 116	36°19'36"NW	75.88	116	540,510.990900	2,305,222.573200
116 - 117	36°19'36"NW	65.90	117	540,471.953100	2,305,275.664600
117 - 118	36°19'36"NW	126.21	118	540,397.190300	2,305,377.342000
118 - 119	25°38'27"NW	176.09	119	540,320.990200	2,305,536.092300
119 - 120	20°33'21"NE	162.76	120	540,378.140300	2,305,688.492600
120 - 121	56°18'35"NE	10.04	121	540,386.492400	2,305,694.060700
121 - 122	56°18'35"NE	150.23	122	540,511.490600	2,305,777.392800
122 - 123	32°44'06"NW	105.69	123	540,454.340400	2,305,866.293000
123 - 124	48°00'46"NW	103.04	124	540,377.748400	2,305,935.225800
124 - 125	16°56'09"NE	122.42	125	540,413.410000	2,306,052.337800
125 - 126	13°00'57"NW	128.40	126	540,384.490300	2,306,177.443600
126 - 127	18°26'05"NE	281.13	127	540,473.390500	2,306,444.144100
127 - 128	05°42'38"NW	255.27	128	540,447.990400	2,306,698.144600
128 - 129	19°58'59"NW	222.97	129	540,371.790300	2,306,907.695000
129 - 130	05°42'38"NE	127.63	130	540,384.490300	2,307,034.695300
130 - 131	56°48'33"NE	191.31	131	540,544.587821	2,307,139.423420
131 - 132	83°29'40"NE	428.94	132	540,970.768163	2,307,188.021070
132 - 133	35°26'44"SE	383.24	133	541,193.018607	2,306,875.812110
133 - 1	53°24'56"NE	516.54	1		

Zona Núcleo
Sierra de Vallejo
Superficie 4,088-18-94.21 hectáreas

Est-PV	Rumbo	Distancia (metros)	Vértice No.-	Coordenadas UTM	
				X	Y
			1	475,692.277200	2,316,349.895600
1 - 2	72°19'59"SE	119.54	2	475,806.182100	2,316,313.616400
2 - 3	77°47'58"SE	100.16	3	475,904.078100	2,316,292.449700
3 - 4	82°34'06"SE	92.05	4	475,995.359600	2,316,280.543400
4 - 5	86°22'01"SE	83.51	5	476,078.703500	2,316,275.251800
5 - 6	77°59'18"NE	31.14	6	476,109.165000	2,316,281.733000
6 - 7	03°48'50"SE	54.49	7	476,112.789400	2,316,227.367100
7 - 8	81°28'09"NE	175.27	8	476,286.116400	2,316,253.366200
8 - 9	28°29'44"NE	21.28	9	476,296.268000	2,316,272.066500
9 - 10	54°50'59"SE	209.06	10	476,467.208100	2,316,151.703700
10 - 11	87°30'37"NE	166.17	11	476,633.224300	2,316,158.921800
11 - 12	47°19'31"NE	154.09	12	476,746.517400	2,316,263.372200
12 - 13	75°27'55"SE	110.7	13	476,853.673900	2,316,235.590900
13 - 14	11°18'35"SE	101.18	14	476,873.517700	2,316,136.372000
14 - 15	78°06'40"SE	77.06	15	476,948.924100	2,316,120.496900
15 - 16	65°33'21"SE	239.77	16	477,167.205800	2,316,021.278000
16 - 17	34°49'28"SE	111.2	17	477,230.705900	2,315,929.996600
17 - 18	00°00'00"SE	138.91	18	477,230.705900	2,315,791.090000
18 - 19	40°21'52"SW	104.18	19	477,163.237000	2,315,711.714900
19 - 20	39°10'25"SW	138.22	20	477,075.924300	2,315,604.558400
20 - 21	29°55'53"SW	151.13	21	477,000.517900	2,315,473.589400
21 - 22	07°56'36"SW	172.31	22	476,976.705400	2,315,302.932800
22 - 23	17°21'14"SE	133.06	23	477,016.393000	2,315,175.932600
23 - 24	19°26'24"SE	214.64	24	477,087.830600	2,314,973.525900
24 - 25	23°01'31"SE	172.49	25	477,155.299500	2,314,814.775600
25 - 26	07°29'24"SE	430.81	26	477,211.457900	2,314,387.639800
26 - 27	18°04'45"SE	311.36	27	477,308.083100	2,314,091.651400
27 - 28	79°22'49"SE	80.79	28	477,387.488900	2,314,076.762800
28 - 29	33°56'08"NE	1,167.00	29	478,038.983400	2,315,044.980800
29 - 30	56°00'49"NE	934.16	30	478,813.560100	2,314,522.790900
30 - 31	56°00'49"SE	206.92	31	478,985.134600	2,314,407.121900
31 - 32	81°54'14"SE	722.03	32	479,699.964300	2,314,305.439300
32 - 33	81°54'15"SE	160.81	33	479,859.168900	2,314,282.793300
33 - 34	04°29'47"SW	138.19	34	479,848.335300	2,314,145.031700
34 - 35	04°29'47"SW	617.64	35	479,799.912700	2,313,529.289200
35 - 36	04°29'47"SW	1,258.31	36	479,701.262500	2,312,274.855600
36 - 37	04°29'47"SW	361.52	37	479,672.920000	2,311,914.453100
37 - 38	04°29'47"SW	27.19	38	479,670.788000	2,311,887.342800
38 - 39	70°55'36"SE	1,561.03	39	481,146.122700	2,311,377.234400
39 - 40	70°55'36"SE	537.65	40	481,654.259300	2,311,201.542700
40 - 41	70°55'36"SE	132.74	41	481,779.714100	2,311,158.166000
41 - 42	47°00'41"SW	419.35	42	481,472.963900	2,310,872.231400
42 - 43	47°00'41"SW	565.81	43	481,059.078500	2,310,486.431700
43 - 44	85°14'10"NW	239.81	44	480,820.093900	2,310,506.347000
44 - 45	55°29'29"SW	325.5	45	480,551.869400	2,310,321.942700
45 - 46	10°29'29"SW	460.32	46	480,468.049200	2,309,869.313800
46 - 47	64°53'06"SW	592.46	47	479,931.600100	2,309,617.853300
47 - 48	13°14'25"SW	292.77	48	479,864.544000	2,309,332.864700
48 - 49	02°12'09"SE	436.19	49	479,881.308000	2,308,896.999800
49 - 50	42°52'44"SW	320.28	50	479,663.375600	2,308,662.303400

Est-PV	Rumbo	Distancia (metros)	Vértice No.-	Coordenadas UTM	
				X	Y
50 - 51	74°34'40"SW	504.32	51	479,177.218600	2,308,528.191100
51 - 52	28°18'02"NW	247.52	52	479,059.870400	2,308,746.123500
52 - 53	75°22'44"NW	398.48	53	478,674.297600	2,308,846.707700
53 - 54	41°38'00"SW	201.87	54	478,540.185300	2,308,695.831400
54 - 55	63°26'05"SW	412.34	55	478,171.376600	2,308,511.427100
55 - 56	88°57'30"NW	474.61	56	477,696.850000	2,308,520.054800
56 - 57	88°57'30"NW	447.57	57	477,249.354700	2,308,528.191100
57 - 58	10°37'10"NW	48.59	58	477,240.399400	2,308,575.952800
58 - 59	10°37'10"NW	224.3	59	477,199.062600	2,308,796.415600
59 - 60	88°27'06"SW	620.5	60	476,578.793400	2,308,779.651600
60 - 61	52°25'53"SW	271.09	61	476,363.923700	2,308,614.367200
61 - 62	52°25'54"SW	3.86	62	476,360.861000	2,308,612.011300
62 - 63	68°57'46"NW	7.83	63	476,353.553800	2,308,614.821700
63 - 64	68°57'44"NW	80.95	64	476,278.000500	2,308,643.880700
64 - 65	38°59'17"NW	932.02	65	475,691.611600	2,309,368.313100
65 - 66	53°03'55"NW	11.83	66	475,682.155200	2,309,375.422100
66 - 67	01°30'26"NE	309.59	67	475,690.299600	2,309,684.909400
67 - 68	39°24'02"NE	318.28	68	475,892.326200	2,309,930.854800
68 - 69	38°22'13"NW	256.67	69	475,733.002700	2,310,132.084700
69 - 70	63°09'33"NE	72.26	70	475,797.473600	2,310,164.708600
70 - 71	67°05'39"NE	122.36	71	475,910.186400	2,310,212.333700
71 - 72	77°13'16"NE	157.9	72	476,064.174200	2,310,247.258800
72 - 73	74°13'09"NE	15.04	73	476,078.645100	2,310,251.348400
73 - 74	01°38'11"NE	368.37	74	476,089.165800	2,310,619.572600
74 - 75	86°05'58"SW	82.33	75	476,007.024100	2,310,613.972000
75 - 76	77°54'18"NW	136.38	76	475,873.673800	2,310,642.547100
76 - 77	58°05'30"SW	99.11	77	475,789.536100	2,310,590.159500
77 - 78	84°53'52"NW	89.25	78	475,700.635900	2,310,598.097000
78 - 79	73°58'03"SW	143.7	79	475,562.523200	2,310,558.409400
79 - 80	76°38'23"NW	130.53	80	475,435.522900	2,310,588.572000
80 - 81	47°51'44"NW	134.87	81	475,335.510200	2,310,679.059600
81 - 82	84°14'43"SW	33.11	82	475,302.564600	2,310,675.739500
82 - 83	38°22'13"NW	235.77	83	475,156.209600	2,310,860.589800
83 - 84	38°51'41"NW	935.5	84	474,569.238500	2,311,589.031700
84 - 85	77°28'16"SW	431.51	85	474,148.008500	2,311,495.425000
85 - 86	70°27'48"SW	551.43	86	473,628.323500	2,311,311.020700
86 - 87	60°15'18"SW	270.31	87	473,393.627000	2,311,176.908400
87 - 88	84°08'38"NW	125.48	88	473,268.806000	2,311,189.710500
88 - 89	53°03'54"NW	99.85	89	473,188.991600	2,311,249.712800
89 - 90	64°38'09"NW	1,556.35	90	471,782.665100	2,311,916.402100
90 - 91	82°56'24"SW	15.27	91	471,767.515800	2,311,914.525900
91 - 92	19°39'14"NW	11.58	92	471,763.621400	2,311,925.430100
92 - 93	19°39'13"NW	237.64	93	471,683.695600	2,312,149.222300
93 - 94	52°31'25"NE	633.72	94	472,186.616600	2,312,534.795100
94 - 95	21°48'05"NE	270.83	95	472,287.200800	2,312,786.255600
95 - 96	37°46'32"NE	848.37	96	472,806.885900	2,313,456.816900
96 - 97	59°02'10"NE	488.75	97	473,225.986700	2,313,708.277400
97 - 98	15°38'32"NE	435.22	98	473,343.334900	2,314,127.378300
98 - 99	09°09'44"NW	526.4	99	473,259.514800	2,314,647.063300
99 - 100	32°49'42"NE	414.91	100	473,484.447300	2,314,995.708700
100 - 101	32°49'42"NE	203.55	101	473,594.795400	2,315,166.748400
101 - 102	78°25'29"NE	629.92	102	474,211.904300	2,315,293.144100
102 - 103	78°25'29"NE	741.69	103	474,938.506400	2,315,441.966200
103 - 1	54°28'45"NE	1,818.85	1		

Zona Núcleo
Ameca-Los Reyes
Superficie 958-91-99.44 hectáreas

Est-PV	Rumbo	Distancia (metros)	Vértice No.-	Coordenadas UTM	
				X	Y
			1	501,680.278800	2,317,722.244600
1 - 2	74°02'55"SE	579.09	2	502,237.075700	2,317,563.098400
2 - 3	74°02'55"SE	1,034.18	3	503,231.434600	2,317,278.886300
3 - 4	74°02'55"SE	1,243.64	4	504,427.193800	2,316,937.108200
4 - 5	14°10'52"SW	1,458.69	5	504,069.826900	2,315,522.867400
5 - 6	14°10'52"SW	529.92	6	503,940.002000	2,315,009.101000
6 - 7	14°10'52"SW	485.12	7	503,821.150800	2,314,538.761400
7 - 8	14°10'52"SW	39.07	8	503,811.578100	2,314,500.878700
8 - 9	14°10'52"SW	309.87	9	503,735.662400	2,314,200.451600
9 - 10	14°10'52"SW	107.23	10	503,709.392700	2,314,096.492400
10 - 11	14°10'52"SW	805.84	11	503,511.969000	2,313,315.205000
11 - 12	70°09'53"NW	316.09	12	503,214.633000	2,313,422.459200
12 - 13	00°12'24"NE	89.41	13	503,214.955900	2,313,511.865700
13 - 14	38°38'40"NW	95.9	14	503,155.070700	2,313,586.763200
14 - 15	38°38'39"NW	16.48	15	503,144.781200	2,313,599.632200
15 - 16	70°02'22"SW	183.96	16	502,971.870500	2,313,536.832800
16 - 17	57°06'13"NW	639.87	17	502,434.598700	2,313,884.357900
17 - 18	57°06'13"NW	73.71	18	502,372.711200	2,313,924.388800
18 - 19	00°10'09"NE	90.54	19	502,372.978700	2,314,014.927200
19 - 20	36°34'07"NW	105.44	20	502,310.159700	2,314,099.609600
20 - 21	52°13'34"NE	170.06	21	502,444.580500	2,314,203.778200
21 - 22	52°13'35"NE	23.07	22	502,462.813700	2,314,217.907800
22 - 23	10°59'52"NW	296.12	23	502,406.321500	2,314,508.592100
23 - 24	30°17'03"NE	437.62	24	502,627.011500	2,314,886.493600
24 - 25	03°14'16"NE	1,103.75	25	502,689.351600	2,315,988.486300
25 - 26	52°09'43"SW	1,181.45	26	501,756.303200	2,315,263.751900
26 - 27	85°37'53"SW	134.28	27	501,622.418300	2,315,253.524000
27 - 28	77°07'15"NW	197.4	28	501,429.988200	2,315,297.522700
28 - 29	77°07'15"NW	1,318.03	29	500,145.120200	2,315,591.304900
29 - 30	77°07'15"NW	368.35	30	499,786.032700	2,315,673.409500
30 - 31	56°15'36"NE	85.23	31	499,856.906100	2,315,720.747300
31 - 32	43°27'06"NE	41.55	32	499,885.481100	2,315,750.909900
32 - 33	17°21'14"NE	53.22	33	499,901.356100	2,315,801.710000
33 - 34	53°36'56"NE	37.47	34	499,931.518700	2,315,823.935000
34 - 35	58°23'32"NE	48.46	35	499,972.793800	2,315,849.335100
35 - 36	56°18'36"NE	40.07	36	500,006.131400	2,315,871.560100
36 - 37	27°45'30"NE	34.09	37	500,022.006400	2,315,901.722700
37 - 38	17°53'04"NW	58.72	38	500,003.973100	2,315,957.606700
38 - 39	42°00'35"NW	67.94	39	499,958.506300	2,316,008.085400
39 - 40	61°15'36"NW	56.13	40	499,909.293700	2,316,035.073000
40 - 41	56°18'35"NW	57.24	41	499,861.668600	2,316,066.823000

Est-PV	Rumbo	Distancia (metros)	Vértice No.-	Coordenadas UTM	
				X	Y
41 - 42	43°09'08"NW	69.63	42	499,814.043500	2,316,117.623100
42 - 43	01°54'32"NW	47.65	43	499,812.456000	2,316,165.248200
43 - 44	05°42'38"NW	47.86	44	499,807.693500	2,316,212.873300
44 - 45	05°26'25"NW	33.49	45	499,804.518500	2,316,246.210900
45 - 46	31°15'49"NE	52	46	499,831.506000	2,316,290.661000
46 - 47	09°05'24"NE	40.19	47	499,837.856000	2,316,330.348600
47 - 48	38°55'39"NE	53.06	48	499,871.193600	2,316,371.623600
48 - 49	83°53'04"SE	44.7	49	499,915.643700	2,316,366.861100
49 - 50	59°32'04"SE	31.31	50	499,942.631200	2,316,350.986100
50 - 51	45°00'00"SE	38.17	51	499,969.618800	2,316,323.998500
51 - 52	29°03'16"SE	49.03	52	499,993.431300	2,316,281.136000
52 - 53	58°14'25"SE	39.21	53	500,026.768900	2,316,260.498400
53 - 54	55°57'14"NE	70.89	54	500,085.506500	2,316,300.186000
54 - 55	54°46'57"NE	33.03	55	500,112.494100	2,316,319.236000
55 - 56	19°32'11"NE	52.22	56	500,129.956600	2,316,368.448600
56 - 57	08°39'09"NE	73.87	57	500,141.069100	2,316,441.473800
57 - 58	20°55'28"NE	57.79	58	500,161.706700	2,316,495.448900
58 - 59	16°08'39"NE	62.8	59	500,179.169200	2,316,555.774000
59 - 60	06°06'55"NE	44.7	60	500,183.931700	2,316,600.224100
60 - 61	08°07'48"NE	56.13	61	500,191.869200	2,316,655.786700
61 - 62	26°33'54"NE	42.6	62	500,210.919300	2,316,693.886800
62 - 63	68°11'54"NE	34.2	63	500,242.669300	2,316,706.586800
63 - 64	65°13'29"NE	22.73	64	500,263.306900	2,316,716.111800
64 - 65	66°48'05"SE	24.18	65	500,285.531900	2,316,706.586800
65 - 66	55°00'28"SE	58.13	66	500,333.157000	2,316,673.249200
66 - 67	55°53'08"SE	59.44	67	500,382.369600	2,316,639.911700
67 - 68	76°36'27"NE	34.27	68	500,415.707200	2,316,647.849200
68 - 69	59°32'04"NE	31.31	69	500,442.694700	2,316,663.724200
69 - 70	34°30'30"NE	61.65	70	500,477.619800	2,316,714.524300
70 - 71	46°23'49"NE	46.04	71	500,510.957400	2,316,746.274400
71 - 72	53°28'16"NE	53.34	72	500,553.820000	2,316,778.024400
72 - 73	55°29'29"NE	61.65	73	500,604.620100	2,316,812.949500
73 - 74	63°26'05"NE	31.95	74	500,633.195100	2,316,827.237000
74 - 75	80°54'35"SE	40.19	75	500,672.882700	2,316,820.887000
75 - 76	37°24'19"SE	33.97	76	500,693.520200	2,316,793.899500
76 - 77	37°06'26"SE	44.16	77	500,720.164200	2,316,758.679100
77 - 78	53°20'24"SE	34.07	78	500,747.495300	2,316,738.336900
78 - 79	53°07'48"SE	23.81	79	500,766.545400	2,316,724.049300
79 - 80	71°33'53"NE	20.08	80	500,785.595400	2,316,730.399400
80 - 81	74°28'33"NE	29.66	81	500,814.170500	2,316,738.336900
81 - 82	60°15'18"NE	25.6	82	500,836.395500	2,316,751.036900
82 - 83	90°00'00"NE	38.1	83	500,874.495600	2,316,751.036900
83 - 84	53°25'34"NE	36.54	84	500,903.838300	2,316,772.807900
84 - 85	45°22'45"NE	39.07	85	500,931.645700	2,316,800.249500

Est-PV	Rumbo	Distancia (metros)	Vértice No.-	Coordenadas UTM	
				X	Y
85 - 86	36°52'11"NW	15.88	86	500,922.120700	2,316,812.949500
86 - 87	57°15'53"NW	26.42	87	500,899.895600	2,316,827.237000
87 - 88	53°07'47"NW	31.75	88	500,874.495600	2,316,846.287100
88 - 89	39°17'21"NW	22.56	89	500,860.208100	2,316,863.749600
89 - 90	03°34'34"NE	25.45	90	500,861.795600	2,316,889.149700
90 - 91	58°34'13"NE	33.49	91	500,890.370600	2,316,906.612200
91 - 92	85°01'48"SE	36.65	92	500,926.883200	2,316,903.437200
92 - 93	62°39'00"SE	51.83	93	500,972.920800	2,316,879.624600
93 - 94	59°58'54"SE	82.5	94	501,044.358400	2,316,838.349600
94 - 95	64°47'55"SE	59.65	95	501,098.333500	2,316,812.949500
95 - 96	72°33'10"SE	58.24	96	501,153.896200	2,316,795.487000
96 - 97	69°04'31"NE	57.79	97	501,207.871300	2,316,816.124500
97 - 98	50°42'37"NE	45.13	98	501,242.796300	2,316,844.699600
98 - 99	50°54'22"NE	65.45	99	501,293.596400	2,316,885.974700
99 - 100	49°23'55"NE	58.54	100	501,338.046500	2,316,924.074700
100 - 101	52°52'59"NE	73.66	101	501,396.784100	2,316,968.524800
101 - 102	46°00'18"NE	63.99	102	501,442.821700	2,317,012.974900
102 - 103	31°36'27"NE	48.46	103	501,468.221800	2,317,054.250000
103 - 104	55°47'46"NE	42.3	104	501,503.204800	2,317,078.027800
104 - 105	80°28'21"NE	38.57	105	501,541.246900	2,317,084.412600
105 - 106	82°34'07"NE	36.82	106	501,577.759500	2,317,089.175100
106 - 107	62°35'32"NE	48.28	107	501,620.622100	2,317,111.400100
107 - 108	11°18'35"NE	24.28	108	501,625.384600	2,317,135.212700
108 - 109	12°48'15"NW	35.82	109	501,617.447100	2,317,170.137700
109 - 110	13°23'32"NW	34.27	110	501,609.509600	2,317,203.475300
110 - 111	10°18'17"NW	35.5	111	501,603.159600	2,317,238.400400
111 - 112	15°56'43"NW	34.67	112	501,593.634500	2,317,271.737900
112 - 113	05°35'31"NW	58.49	113	501,587.935100	2,317,329.948700
113 - 114	34°36'25"NW	43.07	114	501,563.472000	2,317,365.400600
114 - 115	12°05'40"NW	22.73	115	501,558.709500	2,317,387.625700
115 - 116	00°00'00"NE	25.4	116	501,558.709500	2,317,413.025700
116 - 117	09°27'44"NW	19.31	117	501,555.534500	2,317,432.075800
117 - 118	21°02'15"NE	22.11	118	501,563.472000	2,317,452.713300
118 - 119	63°26'05"NE	17.75	119	501,579.347000	2,317,460.650800
119 - 120	82°52'30"NE	25.6	120	501,604.747100	2,317,463.825800
120 - 121	62°14'29"SE	34.09	121	501,634.909600	2,317,447.950800
121 - 122	70°20'46"NE	23.6	122	501,657.134700	2,317,455.888300
122 - 123	57°15'53"NE	26.42	123	501,679.359700	2,317,470.175800
123 - 124	12°59'40"NE	21.18	124	501,684.122200	2,317,490.813400
124 - 125	08°25'37"NW	43.33	125	501,677.772200	2,317,533.676000
125 - 126	23°37'45"NW	27.72	126	501,666.659700	2,317,559.076000
126 - 127	02°36'09"NE	34.96	127	501,668.247200	2,317,594.001100
127 - 128	06°43'32"NW	51.74	128	501,662.187200	2,317,645.387500
128 - 1	13°14'45"NE	78.96	1		

Zona Núcleo
Río La Cadena
Superficie 1,777-10-57.44 hectáreas

Est-PV	Rumbo	Distancia (metros)	Vértice No.-	Coordenadas UTM	
				X	Y
			1	525,316.830385	2,305,091.512750
1 - 2	54°27'44"SE	200.83	2	525,480.253300	2,304,974.782100
2 - 3	54°27'44"SE	35.29	3	525,508.966900	2,304,954.272400
3 - 4	02°23'09"SW	31.78	4	525,507.643700	2,304,922.516900
4 - 5	02°23'09"SW	349.55	5	525,493.091800	2,304,573.271600
5 - 6	61°33'25"SW	216.65	6	525,302.591400	2,304,470.083900
6 - 7	82°19'59"SW	416.47	7	524,889.840600	2,304,414.521300
7 - 8	32°44'06"SW	132.11	8	524,818.403000	2,304,303.396100
8 - 9	05°51'21"SE	311.19	9	524,850.153000	2,303,993.833000
9 - 10	87°06'05"SE	627.87	10	525,477.216800	2,303,962.082900
10 - 11	87°09'57"SE	504.73	11	525,981.330660	2,303,937.126760
11 - 12	87°09'57"SE	86.99	12	526,068.211196	2,303,932.825740
12 - 13	10°57'33"SW	11.57	13	526,066.012400	2,303,921.470900
13 - 14	78°01'25"SE	178.51	14	526,240.637800	2,303,884.429200
14 - 15	73°00'32"SE	199.19	15	526,431.138200	2,303,826.220700
15 - 16	41°04'54"SW	273.79	16	526,251.221100	2,303,619.845350
16 - 17	74°44'41"SW	181.00	17	526,076.595800	2,303,572.220250
17 - 18	45°00'00"SE	74.84	18	526,129.512600	2,303,519.303550
18 - 19	06°49'05"SW	103.55	19	526,117.219400	2,303,416.488300
19 - 20	58°23'32"SW	147.11	20	525,991.929000	2,303,339.386400
20 - 21	68°44'58"SW	102.20	21	525,896.678800	2,303,302.344700
21 - 22	30°40'38"SW	363.01	22	525,711.470100	2,302,990.135700
22 - 23	81°52'11"SE	224.51	23	525,933.720500	2,302,958.385700
23 - 24	47°43'34"SE	70.53	24	525,985.910300	2,302,910.940400
24 - 25	47°43'35"SE	8.13	25	525,991.929000	2,302,905.468900
25 - 26	53°28'17"SW	13.12	26	525,981.390100	2,302,897.662400
26 - 27	53°28'15"SW	164.69	27	525,849.053700	2,302,799.635300
27 - 28	22°55'56"SE	3.02	28	525,850.231300	2,302,796.851900
28 - 29	22°55'55"SE	146.37	29	525,907.262100	2,302,662.051700
29 - 30	23°28'36"SE	235.53	30	526,001.092800	2,302,446.017400
30 - 31	17°52'43"SE	179.16	31	526,056.094878	2,302,275.511040
31 - 32	17°52'43"SE	79.39	32	526,080.468000	2,302,199.954400
32 - 33	69°35'24"SE	280.34	33	526,343.211000	2,302,102.189600
33 - 34	69°35'24"SE	83.83	34	526,421.781200	2,302,072.954100
34 - 35	88°31'52"NE	309.66	35	526,731.344300	2,302,080.891600
35 - 36	36°52'11"SE	396.88	36	526,969.469800	2,301,763.391000
36 - 37	23°48'21"SE	294.97	37	527,088.532500	2,301,493.515500
37 - 38	13°08'02"SE	244.52	38	527,144.095100	2,301,255.390000
38 - 39	24°26'38"SE	287.73	39	527,263.157900	2,300,993.452000
39 - 40	52°07'30"NE	181.00	40	527,406.033200	2,301,104.577200

Est-PV	Rumbo	Distancia (metros)	Vértice No.-	Coordenadas UTM	
				X	Y
40 - 41	85°42'39"NE	318.39	41	527,723.533800	2,301,128.389700
41 - 42	19°21'32"SE	311.29	42	527,826.721500	2,300,834.701600
42 - 43	17°44'40"SW	208.35	43	527,763.221400	2,300,636.263800
43 - 44	88°12'36"SW	254.12	44	527,509.220900	2,300,628.326200
44 - 45	90°00'00"NW	285.75	45	527,223.470300	2,300,628.326200
45 - 46	59°09'20"SW	221.03	46	527,033.699216	2,300,515.001270
46 - 47	76°58'56"NW	860.75	47	526,195.070000	2,300,708.884930
47 - 48	32°55'54"SW	500.36	48	525,923.056000	2,300,288.924930
48 - 49	10°36'39"SW	1342.20	49	525,675.904337	2,298,969.673290
49 - 50	59°13'37"SW	208.01	50	525,497.180984	2,298,863.247360
50 - 51	76°39'59"NW	2.21	51	525,495.035300	2,298,863.755900
51 - 52	53°03'40"SW	14.29	52	525,483.614361	2,298,855.168730
52 - 53	59°13'37"SW	256.82	53	525,262.952200	2,298,723.769100
53 - 54	00°36'39"SE	34.24	54	525,263.317359	2,298,689.531880
54 - 55	00°36'39"SE	40.74	55	525,263.751900	2,298,648.789450
55 - 56	44°36'09"SW	106.09	56	525,189.253600	2,298,573.250950
56 - 57	89°31'38"SW	25.10	57	525,164.154700	2,298,573.043950
57 - 58	44°27'25"SW	35.45	58	525,139.325100	2,298,547.739300
58 - 59	89°37'41"SW	65.16	59	525,074.170697	2,298,547.316340
59 - 60	89°37'41"SW	9.90	60	525,064.274500	2,298,547.252100
60 - 61	45°41'08"NW	35.45	61	525,038.909100	2,298,572.017450
61 - 62	89°34'04"SW	99.90	62	524,939.012400	2,298,571.264200
62 - 63	56°46'15"NW	59.26	63	524,889.441827	2,298,603.738130
63 - 64	02°57'47"NW	142.32	64	524,882.084456	2,298,745.869450
64 - 65	02°57'47"NW	111.18	65	524,876.337140	2,298,856.897390
65 - 66	23°42'09"NW	284.34	66	524,762.036911	2,299,117.247910
66 - 67	02°43'34"NW	133.50	67	524,755.686898	2,299,250.598170
67 - 68	01°32'53"NW	235.04	68	524,749.336886	2,299,485.548640
68 - 69	68°57'44"NW	176.89	69	524,584.236556	2,299,549.048770
69 - 70	67°22'48"NW	165.10	70	524,431.836251	2,299,612.548900
70 - 71	81°01'38"NW	122.14	71	524,311.186009	2,299,631.598940
71 - 72	75°57'49"SW	78.55	72	524,234.985857	2,299,612.548900
72 - 73	29°03'16"SW	62.73	73	524,204.521521	2,299,557.713090
73 - 74	74°03'16"NW	75.83	74	524,131.609600	2,299,578.545100
74 - 75	03°34'34"SE	254.50	75	524,147.484700	2,299,324.544500
75 - 76	62°29'58"SW	129.41	76	524,032.695700	2,299,264.788130
76 - 77	34°15'29"NW	90.15	77	523,981.947600	2,299,339.298950
77 - 78	00°02'55"NW	25.23	78	523,981.926100	2,299,364.527150
78 - 79	45°34'37"NW	70.68	79	523,931.444300	2,299,414.002050
79 - 80	18°55'57"NW	79.06	80	523,905.794000	2,299,488.781750
80 - 81	45°24'11"NW	35.63	81	523,880.422300	2,299,513.798950
81 - 82	00°19'31"NW	49.95	82	523,880.138700	2,299,563.747700
82 - 83	45°32'23"NW	70.73	83	523,829.657900	2,299,613.286150

Est-PV	Rumbo	Distancia (metros)	Vértice No.-	Coordenadas UTM	
				X	Y
83 - 84	18°43'05"NW	37.31	84	523,817.684000	2,299,648.624730
84 - 85	83°10'24"SW	0.63	85	523,817.056400	2,299,648.549600
85 - 86	83°10'48"SW	19.50	86	523,797.697800	2,299,646.234450
86 - 87	87°47'30"SW	0.48	87	523,797.215400	2,299,646.215850
87 - 88	82°57'47"NW	0.48	88	523,796.736200	2,299,646.275000
88 - 89	73°44'47"NW	0.48	89	523,796.272800	2,299,646.410100
89 - 90	64°31'03"NW	0.48	90	523,795.837000	2,299,646.617800
90 - 91	55°17'09"NW	0.48	91	523,795.440200	2,299,646.892700
91 - 92	50°40'10"NW	28.22	92	523,773.610000	2,299,664.779900
92 - 93	45°10'07"NW	0.54	93	523,773.226800	2,299,665.160850
93 - 94	38°02'08"NW	0.20	94	523,773.100500	2,299,665.322300
94 - 95	36°05'03"NW	28.65	95	523,756.228900	2,299,688.472250
95 - 96	33°03'40"NW	0.32	96	523,756.055200	2,299,688.739100
96 - 97	28°00'57"NW	0.21	97	523,755.957300	2,299,688.923100
97 - 98	26°01'06"NW	33.97	98	523,741.055000	2,299,719.452200
98 - 99	25°53'22"NW	40.96	99	523,723.172200	2,299,756.297200
99 - 100	21°25'02"NW	0.47	100	523,723.001200	2,299,756.733150
100 - 101	12°27'25"NW	0.47	101	523,722.900200	2,299,757.190350
101 - 102	03°30'52"NW	0.47	102	523,722.871500	2,299,757.657650
102 - 103	05°26'27"NE	0.47	103	523,722.915900	2,299,758.123800
103 - 104	09°55'05"NE	28.04	104	523,727.745900	2,299,785.746450
104 - 105	09°55'10"NE	2.07	105	523,728.102800	2,299,787.787300
105 - 106	45°26'05"NW	35.21	106	523,703.018600	2,299,812.493700
106 - 107	00°36'50"NW	25.04	107	523,702.750300	2,299,837.531200
107 - 108	45°25'18"NW	106.14	108	523,627.149500	2,299,912.027050
108 - 109	89°33'56"SW	76.63	109	523,550.525200	2,299,911.446050
109 - 110	89°33'54"SW	23.52	110	523,527.000900	2,299,911.267550
110 - 111	44°31'51"SW	19.01	111	523,513.668400	2,299,897.714900
111 - 112	44°31'47"SW	23.73	112	523,497.028300	2,299,880.799500
112 - 113	44°31'44"SW	28.08	113	523,477.337400	2,299,860.782200
113 - 114	89°37'36"SW	75.05	114	523,402.286600	2,299,860.293200
114 - 115	44°31'46"SW	35.41	115	523,377.455700	2,299,835.051130
115 - 116	23°29'23"SE	129.67	116	523,429.139500	2,299,716.128700
116 - 117	07°07'30"SE	133.32	117	523,445.676000	2,299,583.836700
117 - 118	19°05'36"SW	91.00	118	523,415.910300	2,299,497.847000
118 - 119	35°32'15"SW	85.35	119	523,366.300800	2,299,428.393650
119 - 120	01°50'51"SE	102.58	120	523,369.608100	2,299,325.867500
120 - 121	10°26'14"SE	127.79	121	523,392.759200	2,299,200.190100
121 - 122	52°31'25"NW	125.02	122	523,293.540200	2,299,276.258000
122 - 123	00°00'00"NE	158.75	123	523,293.540200	2,299,435.008350
123 - 124	49°50'38"NW	138.47	124	523,187.706700	2,299,524.305450
124 - 125	74°44'41"NW	37.71	125	523,151.326400	2,299,534.227300
125 - 126	45°56'21"SW	142.67	126	523,048.800200	2,299,435.008350

Est-PV	Rumbo	Distancia (metros)	Vértice No.-	Coordenadas UTM	
				X	Y
126 - 127	11°41'21"NE	97.94	127	523,068.644000	2,299,530.920000
127 - 128	24°54'17"NE	102.10	128	523,111.638800	2,299,623.524300
128 - 129	20°20'24"NE	139.53	129	523,160.138100	2,299,754.352930
129 - 130	55°47'03"SW	79.99	130	523,093.992200	2,299,709.373750
130 - 131	42°03'51"SW	65.41	131	523,050.170400	2,299,660.814550
131 - 132	45°23'44"NW	30.55	132	523,028.418100	2,299,682.268450
132 - 133	89°33'56"SW	47.00	133	522,981.423500	2,299,681.912300
133 - 134	89°33'56"SW	53.16	134	522,928.269300	2,299,681.509450
134 - 135	28°54'26"SW	360.37	135	522,754.067600	2,299,366.040550
135 - 136	81°35'14"NW	114.91	136	522,640.395140	2,299,382.851800
136 - 137	08°31'06"NW	1503.81	137	522,417.635412	2,300,870.074680
137 - 138	56°09'34"SE	10.24	138	522,426.144400	2,300,864.369700
138 - 139	61°02'10"NE	605.40	139	522,955.821900	2,301,157.536500
139 - 140	13°47'36"NW	973.15	140	522,723.801200	2,302,102.622200
140 - 141	38°09'26"NW	282.65	141	522,549.175900	2,302,324.872600
141 - 142	42°00'56"NE	405.55	142	522,820.623261	2,302,626.179210
142 - 143	42°00'56"NE	120.06	143	522,900.983715	2,302,715.379330
143 - 144	42°00'56"NE	67.33	144	522,946.051700	2,302,765.404800
144 - 145	64°45'59"NE	360.39	145	523,272.048997	2,302,919.040650
145 - 146	33°41'24"SW	8.16	146	523,267.521100	2,302,912.248800
146 - 147	61°06'48"NE	131.45	147	523,382.615000	2,302,975.748900
147 - 148	88°29'33"NE	150.87	148	523,533.427800	2,302,979.717700
148 - 149	70°05'00"SE	291.26	149	523,807.272100	2,302,880.498700
149 - 150	50°42'38"SW	112.81	150	523,719.959500	2,302,809.061100
150 - 151	72°01'51"NW	154.37	151	523,573.115400	2,302,856.686200
151 - 152	88°09'08"SW	123.10	152	523,450.083900	2,302,852.717400
152 - 153	15°11'09"SE	287.86	153	523,525.490300	2,302,574.904400
153 - 154	86°56'00"SE	222.57	154	523,747.740800	2,302,562.998100
154 - 155	48°10'47"NE	101.18	155	523,823.147200	2,302,630.467000
155 - 156	79°41'42"SE	133.12	156	523,954.116200	2,302,606.654400
156 - 157	88°43'37"SE	178.64	157	524,132.710300	2,302,602.685700
157 - 158	01°54'33"NW	119.13	158	524,128.741500	2,302,721.748400
158 - 159	26°33'54"NW	124.24	159	524,073.178900	2,302,832.873600
159 - 160	39°17'21"NW	169.22	160	523,966.022500	2,302,963.842700
160 - 161	35°54'35"NE	142.10	161	524,049.366400	2,303,078.936600
161 - 162	69°40'36"SE	114.27	162	524,156.522800	2,303,039.249100
162 - 163	09°02'22"NE	176.82	163	524,184.304100	2,303,213.874400
163 - 164	85°14'10"SE	95.58	164	524,279.554300	2,303,205.936900
164 - 165	36°19'36"SE	167.49	165	524,378.773300	2,303,070.999100
165 - 166	68°44'58"SE	76.65	166	524,450.210900	2,303,043.217800
166 - 167	36°23'03"SE	187.33	167	524,561.336200	2,302,892.405000
167 - 168	01°16'22"NE	178.64	168	524,565.304900	2,303,070.999100
168 - 169	46°16'22"NW	114.26	169	524,482.733400	2,303,149.980600

Est-PV	Rumbo	Distancia (metros)	Vértice No.-	Coordenadas UTM	
				X	Y
169 - 170	46°16'23"NW	12.05	170	524,474.023500	2,303,158.311800
170 - 171	43°15'51"NW	92.65	171	524,410.523300	2,303,225.780700
171 - 172	03°48'50"NE	119.33	172	524,418.460900	2,303,344.843400
172 - 173	06°54'40"NW	131.93	173	524,402.585800	2,303,475.812400
173 - 174	14°44'36"NW	155.95	174	524,362.898300	2,303,626.625200
174 - 175	30°01'06"SW	206.26	175	524,259.710500	2,303,448.031100
175 - 176	47°02'43"SW	157.25	176	524,144.616600	2,303,340.874700
176 - 177	54°46'56"SW	165.17	177	524,009.678800	2,303,245.624500
177 - 178	65°13'29"SW	170.47	178	523,854.897200	2,303,174.186800
178 - 179	87°57'16"NW	111.20	179	523,743.772000	2,303,178.155600
179 - 180	68°57'44"NW	165.84	180	523,588.990500	2,303,237.687000
180 - 181	52°57'27"SW	263.53	181	523,378.646300	2,303,078.936600
181 - 182	66°51'56"NW	302.94	182	523,100.064834	2,303,197.959230
182 - 183	79°26'46"NW	142.02	183	522,960.450952	2,303,223.970860
183 - 184	01°35'21"NE	212.68	184	522,966.349104	2,303,436.565460
184 - 185	01°35'21"NE	294.90	185	522,974.527600	2,303,731.353400
185 - 186	56°49'17"NE	123.29	186	523,077.715300	2,303,798.822200
186 - 187	12°31'43"NE	109.77	187	523,101.527900	2,303,905.978700
187 - 188	58°23'33"SE	121.16	188	523,204.715600	2,303,842.478600
188 - 189	83°31'00"SE	175.75	189	523,379.340900	2,303,822.634800
189 - 190	22°22'48"NW	72.96	190	523,351.559600	2,303,890.103700
190 - 191	07°07'30"NW	95.99	191	523,339.653300	2,303,985.353900
191 - 192	64°32'12"NW	92.31	192	523,256.309400	2,304,025.041400
192 - 193	60°56'43"NW	122.58	193	523,149.153000	2,304,084.572800
193 - 194	09°00'30"NW	329.50	194	523,097.559100	2,304,410.011000
194 - 195	85°14'10"SE	143.37	195	523,240.434400	2,304,398.104700
195 - 196	03°05'38"NE	147.06	196	523,248.371900	2,304,544.948700
196 - 197	49°23'55"NW	109.77	197	523,165.028000	2,304,616.386400
197 - 198	07°25'53"NE	92.05	198	523,176.934300	2,304,707.667800
198 - 199	37°52'29"NW	90.50	199	523,121.371700	2,304,779.105400
199 - 200	06°34'54"NE	103.87	200	523,133.277900	2,304,882.293200
200 - 201	53°07'48"NE	59.53	201	523,180.903000	2,304,918.012000
201 - 202	87°16'25"NE	250.32	202	523,430.934800	2,304,929.918200
202 - 203	60°22'21"NE	97.36	203	523,515.562900	2,304,978.047300
203 - 204	30°48'51"SE	157.07	204	523,596.025500	2,304,843.147200
204 - 205	38°09'25"SE	141.32	205	523,683.338200	2,304,732.021900
205 - 206	38°38'40"SE	291.65	206	523,865.468874	2,304,504.234520
206 - 207	79°37'14"SE	323.72	207	524,183.894000	2,304,445.911800
207 - 208	85°10'44"NE	190.25	208	524,373.469890	2,304,461.901100
208 - 209	32°40'59"NE	217.61	209	524,490.975900	2,304,645.053000
209 - 210	66°05'27"NE	472.02	210	524,922.490408	2,304,836.354120
210 - 211	55°42'16"NE	111.27	211	525,014.416300	2,304,899.051100
211 - 1	57°31'35"NE	358.46	1		

Zona Núcleo**Río El Otatal****Superficie 1,098-10-09.82 hectáreas**

Est-PV	Rumbo	Distancia (metros)	Vértice No.-	Coordenadas UTM	
				X	Y
			1	518,087.404200	2,318,775.697500
1 - 2	34°39'41"SE	1,065.51	2	518,693.387300	2,317,899.287500
2 - 3	04°20'04"SW	585.23	3	518,649.155200	2,317,315.733400
3 - 4	18°06'35"SE	1,224.85	4	519,029.891400	2,316,151.557400
4 - 5	86°29'57"SE	763.22	5	519,791.690600	2,316,104.956100
5 - 6	25°37'41"SE	1,008.79	6	520,228.024900	2,315,195.408600
6 - 7	02°15'54"SE	1,166.70	7	520,274.136800	2,314,029.621900
7 - 8	76°49'17"SW	746.08	8	519,547.702500	2,313,859.526100
8 - 9	57°41'28"NW	1,417.56	9	518,349.606800	2,314,617.187600
9 - 10	23°20'41"NW	817.51	10	518,025.656600	2,315,367.776500
10 - 11	47°40'36"NW	510.16	11	517,648.465500	2,315,711.271700
11 - 12	41°39'43"NW	1,276.99	12	516,799.606800	2,316,665.280200
12 - 13	75°32'34"SW	818.83	13	516,006.705200	2,316,460.855200
13 - 14	86°09'04"NW	491.7	14	515,516.113600	2,316,493.859400
14 - 15	05°40'23"NW	461.78	15	515,470.465500	2,316,953.374700
15 - 16	30°42'22"NW	427.64	16	515,252.097900	2,317,321.055300
16 - 17	41°47'09"NE	669.4	17	515,698.154200	2,317,820.189000
17 - 18	61°20'13"NE	944.82	18	516,527.188600	2,318,273.375000
18 - 19	61°18'32"NE	1,017.95	19	517,420.157400	2,318,762.080400
19 - 1	88°49'51"NE	667.39	1		

Zona Núcleo**Aguamilpa****Superficie 1,057-21-78.09 hectáreas**

Est-PV	Rumbo	Distancia (metros)	Vértice No.-	Coordenadas UTM	
				X	Y
			1	499,823.517900	2,320,645.560300
1 - 2	14°23'24"SE	264.54	2	499,889.262700	2,320,389.317800
2 - 3	19°45'45"SE	1,174.81	3	500,286.492900	2,319,283.704600
3 - 4	56°45'32"SW	559.98	4	499,818.143900	2,318,976.747800
4 - 5	66°13'31"SW	587.87	5	499,280.165400	2,318,739.755900
5 - 6	86°27'41"SW	639.37	6	498,642.011500	2,318,700.294600
6 - 7	70°56'13"SW	604.55	7	498,070.619700	2,318,502.845700
7 - 8	45°23'03"SW	835.85	8	497,475.635300	2,317,915.787400
8 - 9	62°23'13"SW	291.13	9	497,217.666100	2,317,780.849600
9 - 10	90°00'00"NW	170.66	10	497,047.009500	2,317,780.849600
10 - 11	70°58'27"SW	121.74	11	496,931.915500	2,317,741.162100
11 - 12	70°46'09"NW	180.74	12	496,761.258900	2,317,800.693400
12 - 13	79°23'29"NW	78	13	496,684.593700	2,317,815.052600
13 - 14	44°30'17"SW	176.75	14	496,560.694100	2,317,688.993000
14 - 15	89°31'06"SW	25.1	15	496,535.591100	2,317,688.782000
15 - 16	40°46'30"SW	265.73	16	496,362.048500	2,317,487.553900
16 - 17	00°03'03"SE	25.04	17	496,362.070800	2,317,462.509000
17 - 18	44°35'27"SW	141.48	18	496,262.748700	2,317,361.758400
18 - 19	26°03'20"SW	55.91	19	496,238.191100	2,317,311.532100

Est-PV	Rumbo	Distancia (metros)	Vértice No.-	Coordenadas UTM	
				X	Y
19 - 20	00°30'51"SE	146.79	20	496,239.508600	2,317,164.745400
20 - 21	78°04'30"SW	28.15	21	496,211.966800	2,317,158.929000
21 - 22	68°29'19"SW	162.26	22	496,061.010400	2,317,099.431600
22 - 23	51°46'58"NW	594.93	23	495,593.588400	2,317,467.482800
23 - 24	06°42'27"NE	745.15	24	495,680.623900	2,318,207.536600
24 - 25	22°51'44"NW	393.62	25	495,527.694200	2,318,570.236100
25 - 26	44°59'52"NW	280.78	26	495,329.158100	2,318,768.787600
26 - 27	31°29'49"NE	81.37	27	495,371.667600	2,318,838.165100
27 - 28	19°05'25"NE	1,760.48	28	495,947.448100	2,320,501.828000
28 - 29	87°52'35"NE	1,223.96	29	497,170.565400	2,320,547.179000
28 - 1	87°52'34"NE	2,654.78	1		

Zona Núcleo

Tebelchía

Superficie 1,714-28-71.63 hectáreas

Est-PV	Rumbo	Distancia (metros)	Vértice No.-	Coordenadas UTM	
				X	Y
			1	489,852.534200	2,309,801.687100
1 - 2	88°12'33"SE	547.65	2	490,399.919900	2,309,784.572500
2 - 3	88°16'11"SE	779.53	3	491,179.095200	2,309,761.037800
3 - 4	88°56'39"SE	707.83	4	491,886.806700	2,309,747.995600
4 - 5	87°52'33"SE	555.9	5	492,442.321200	2,309,727.393400
5 - 6	89°12'08"SE	1,591.17	6	494,033.332800	2,309,705.241400
6 - 7	00°37'09"SE	361.13	7	494,037.235600	2,309,344.129000
7 - 8	16°39'17"SW	875.11	8	493,786.423300	2,308,505.736000
8 - 9	70°46'19"SW	323.35	9	493,481.108800	2,308,399.246700
9 - 10	69°57'25"SW	153.48	10	493,336.922600	2,308,346.644600
10 - 11	71°42'02"SW	157.97	11	493,186.941200	2,308,297.044700
11 - 12	70°28'17"SW	549.42	12	492,669.126400	2,308,113.387500
12 - 13	00°16'10"SW	4,401.45	13	492,648.420600	2,303,711.989500
13 - 14	87°43'29"SW	2,028.72	14	490,621.304000	2,303,631.452700
14 - 15	00°18'07"NE	265.01	15	490,622.701000	2,303,896.457900
15 - 16	16°24'23"NE	138.85	16	490,661.919000	2,304,029.653900
16 - 17	52°06'02"NE	223.66	17	490,838.408000	2,304,167.042900
17 - 18	40°27'19"NE	247.36	18	490,998.911000	2,304,355.264900
18 - 19	10°08'04"NW	130.26	19	490,975.990000	2,304,483.493900
19 - 20	25°13'23"NW	735.5	20	490,662.558000	2,305,148.868900
20 - 21	14°55'41"NW	602.95	21	490,507.233000	2,305,731.469900
21 - 22	20°01'06"NW	693	22	490,270.001000	2,306,382.603900
22 - 23	38°41'17"NW	71.71	23	490,225.174000	2,306,438.580900
23 - 24	27°31'01"NE	1,285.00	24	490,818.857400	2,307,578.211400
24 - 25	75°39'17"SW	258.5	25	490,568.420100	2,307,514.165900
25 - 26	59°31'13"SW	127.51	26	490,458.533300	2,307,449.490700
26 - 27	80°32'24"SW	311.04	27	490,151.721100	2,307,398.369400
27 - 28	78°32'25"SW	107.21	28	490,046.645900	2,307,377.069000

Est-PV	Rumbo	Distancia (metros)	Vértice No.-	Coordenadas UTM	
				X	Y
28 - 29	78°16'12"NW	1.04	29	490,045.626800	2,307,377.280600
29 - 30	38°47'30"SW	50.49	30	490,013.992000	2,307,337.923500
30 - 31	00°43'51"SE	44.87	31	490,014.564500	2,307,293.053800
31 - 32	83°33'56"SW	224.71	32	489,791.272500	2,307,267.872600
32 - 33	69°48'51"NW	119.87	33	489,678.761200	2,307,309.236700
33 - 34	27°59'50"NW	214.99	34	489,577.837300	2,307,499.068700
34 - 35	03°30'18"NE	149.8	35	489,586.995900	2,307,648.587400
35 - 36	84°48'31"NE	349.43	36	489,934.994200	2,307,680.203800
36 - 37	64°01'36"NE	205.54	37	490,119.778400	2,307,770.222300
37 - 38	61°51'22"NE	95.75	38	490,204.204600	2,307,815.384600
38 - 39	53°55'26"NE	124.22	39	490,304.603100	2,307,888.531900
39 - 40	01°59'58"NE	108.86	40	490,308.401600	2,307,997.326200
40 - 41	26°33'46"NW	234.26	41	490,203.643200	2,308,206.862800
41 - 42	32°44'59"NW	212.26	42	490,088.817700	2,308,385.379900
42 - 43	86°06'54"SW	107.32	43	489,981.740400	2,308,378.108300
43 - 44	52°36'49"NW	63.5	44	489,931.288200	2,308,416.662600
44 - 45	11°15'05"NE	84.44	45	489,947.763000	2,308,499.475100
45 - 46	86°27'27"NE	150.28	46	490,097.752100	2,308,508.760200
46 - 47	27°21'54"NW	25.06	47	490,086.232800	2,308,531.016300
47 - 48	63°34'40"NE	462.57	48	490,500.480000	2,308,736.848900
48 - 49	71°50'06"NE	241.03	49	490,729.502000	2,308,811.991900
49 - 50	87°39'13"SE	160.88	50	490,890.246000	2,308,805.405900
50 - 51	44°56'22"SE	39.5	51	490,918.146000	2,308,777.446900
51 - 52	59°54'23"NE	199.31	52	491,090.592000	2,308,877.383900
52 - 53	06°03'15"NW	392.61	53	491,049.183000	2,309,267.801900
53 - 54	86°33'53"NW	198.08	54	490,851.455000	2,309,279.670900
54 - 55	32°03'32"SW	90.6	55	490,803.365000	2,309,202.886900
55 - 56	15°09'25"SE	64.77	56	490,820.299000	2,309,140.374900
56 - 57	89°51'33"SW	542.4	57	490,277.904000	2,309,139.042900
57 - 58	02°00'15"SE	299.94	58	490,288.394000	2,308,839.285900
58 - 59	74°31'29"SW	422.47	59	489,881.243200	2,308,726.562600
59 - 60	72°15'32"SW	75.61	60	489,809.232300	2,308,703.524300
60 - 61	76°39'50"NW	136.06	61	489,676.840500	2,308,734.908500
61 - 62	76°39'49"NW	85.13	62	489,594.007000	2,308,754.544700
62 - 63	74°11'43"NW	236.8	63	489,366.159300	2,308,819.039100
63 - 64	89°16'03"SW	194.2	64	489,171.971100	2,308,816.556700
64 - 65	40°35'52"SW	84.63	65	489,116.896000	2,308,752.294600
65 - 66	47°05'02"SW	223.55	66	488,953.176800	2,308,600.072700
66 - 67	71°19'01"SW	303.38	67	488,665.779200	2,308,502.889100
67 - 68	18°57'05"NW	204.41	68	488,599.392200	2,308,696.220600
68 - 69	72°49'13"NE	158.32	69	488,750.649900	2,308,742.983500
69 - 70	04°34'24"NE	127.79	70	488,760.839400	2,308,870.361600
70 - 71	48°11'57"NW	49.33	71	488,724.062000	2,308,903.245100
71 - 72	58°49'53"SW	167.68	72	488,580.585900	2,308,816.460800
72 - 73	15°16'04"NW	197.92	73	488,528.467600	2,309,007.393900
73 - 74	88°23'03"SW	64.53	74	488,463.959600	2,309,005.574300

Est-PV	Rumbo	Distancia (metros)	Vértice No.-	Coordenadas UTM	
				X	Y
74 - 75	12°31'43"NE	77.15	75	488,480.696300	2,309,080.889300
75 - 76	51°50'34"NW	188.43	76	488,332.529300	2,309,197.306200
76 - 77	18°26'05"SW	100.4	77	488,300.779300	2,309,102.056000
77 - 78	83°05'19"SW	175.9	78	488,126.153900	2,309,080.889300
78 - 79	01°21'50"SW	105.85	79	488,123.634400	2,308,975.069700
79 - 80	84°18'57"SW	103.18	80	488,020.965700	2,308,964.851100
80 - 81	84°18'58"SW	95.78	81	487,925.661300	2,308,955.365600
81 - 82	58°58'11"NW	77.63	82	487,859.137400	2,308,995.384900
82 - 83	84°03'51"NW	116.44	83	487,743.320600	2,309,007.426500
83 - 84	15°23'09"NW	566.13	84	487,593.115400	2,309,553.262000
84 - 85	61°30'38"NE	220.99	85	487,787.347400	2,309,658.674100
85 - 86	89°38'10"SE	1,093.58	86	488,880.902900	2,309,651.729500
86 - 87	89°34'40"NE	650.3	87	489,531.184600	2,309,656.519700
87 - 88	04°16'27"SE	159.85	88	489,543.098400	2,309,497.118600
88 - 89	36°53'12"SE	174.71	89	489,647.963300	2,309,357.384300
89 - 90	67°58'00"NE	220.71	90	489,852.557900	2,309,440.183700
90 - 1	00°00'13"NW	361.5	1		

Zona Núcleo**Úrsulo Galván****Superficie: 1,007-17-26.06 hectáreas**

Est-PV	Rumbo	Distancia (metros)	Vértice No.-	Coordenadas UTM	
				X	Y
			1	465,671.582600	2,310,836.107000
1 - 2	84°10'03"SE	386.8	2	466,056.383200	2,310,796.802000
2 - 3	61°56'58"SE	785.8	3	466,749.875700	2,310,427.281000
3 - 4	74°36'50"NE	591.01	4	467,319.700200	2,310,584.087000
4 - 5	11°59'25"SE	2,557.83	5	467,851.083200	2,308,082.059000
5 - 6	64°38'56"SW	4,759.47	6	463,549.938000	2,306,044.243000
6 - 7	51°08'52"NW	1,954.33	7	462,027.968600	2,307,270.218000
7 - 8	42°24'49"NE	1,037.91	8	462,728.014300	2,308,036.498000
8 - 9	45°46'49"SE	570.85	9	463,137.124200	2,307,638.382000
9 - 10	45°46'49"SE	227.8	10	463,300.382600	2,307,479.511000
10 - 11	28°58'23"SE	79.5	11	463,338.892900	2,307,409.959000
11 - 12	50°26'23"SE	282.98	12	463,557.059600	2,307,229.731000
12 - 13	69°48'49"NE	301.21	13	463,839.771000	2,307,333.672000
13 - 14	71°48'18"NE	672.33	14	464,478.485700	2,307,543.608000
14 - 15	55°01'02"NE	44.9	15	464,515.269400	2,307,569.347000
15 - 16	55°01'02"NE	807.32	16	465,176.729400	2,308,032.208000
16 - 17	88°09'55"NE	470.88	17	465,647.366200	2,308,047.284000
17 - 18	47°33'27"NE	860.68	18	466,282.510000	2,308,628.114000
18 - 19	19°07'56"NE	207.03	19	466,350.363300	2,308,823.704000
19 - 20	76°08'51"NW	694.04	20	465,676.504400	2,308,989.873000
20 - 21	60°22'29"NW	277.25	21	465,435.495200	2,309,126.925000
21 - 22	75°21'32"NW	262.29	22	465,181.726200	2,309,193.221000
22 - 23	05°32'45"NE	723.91	23	465,251.687500	2,309,913.742000
23 - 1	24°28'36"NE	1,013.44	1		

Zona Núcleo**Puerta de la Lima 1****Superficie: 870-42-41.91 hectáreas**

Est-PV	Rumbo	Distancia (metros)	Vértice No.-	Coordenadas UTM	
				X	Y
			1	477,889.690900	2,326,348.552000
1 - 2	78°57'19"SE	76.03	2	477,964.310700	2,326,333.987000
2 - 3	84°00'43"SE	124.51	3	478,088.142700	2,326,320.998000
3 - 4	84°00'44"SE	41.19	4	478,129.109100	2,326,316.701000
4 - 5	80°43'42"SE	88.4	5	478,216.349600	2,326,302.460000
5 - 6	69°55'42"SE	713.03	6	478,886.071300	2,326,057.752000
6 - 7	72°45'29"SE	251.77	7	479,126.528600	2,325,983.125000
7 - 8	44°09'53"NE	204.76	8	479,269.193100	2,326,130.011000
8 - 9	53°11'51"NE	28.07	9	479,291.671500	2,326,146.828000
9 - 10	69°58'05"SE	48.68	10	479,337.410100	2,326,130.152000
10 - 11	40°54'08"SE	152.52	11	479,437.278400	2,326,014.871000
11 - 12	18°47'27"NE	82.36	12	479,463.807500	2,326,092.840000
12 - 13	73°17'46"NE	91.52	13	479,551.462800	2,326,119.144000
13 - 14	46°24'43"SE	167.58	14	479,672.844100	2,326,003.604000
14 - 15	88°03'44"SE	140.73	15	479,813.489200	2,325,998.846000
15 - 16	55°00'20"NE	146.01	16	479,933.105600	2,326,082.584000
16 - 17	53°48'05"SE	303.15	17	480,177.744000	2,325,903.545000
17 - 18	35°22'22"SE	81.45	18	480,224.894300	2,325,837.132000
18 - 19	75°45'35"SE	141.47	19	480,362.013200	2,325,802.333000
19 - 20	82°03'53"SE	86.81	20	480,447.992600	2,325,790.349000
20 - 21	17°47'05"SW	182.05	21	480,392.387300	2,325,617.001000
21 - 22	17°47'05"SW	11.93	22	480,388.743000	2,325,605.640000
22 - 23	11°01'33"SE	71.43	23	480,402.404700	2,325,535.527000
23 - 24	57°46'37"SE	14.07	24	480,414.307100	2,325,528.025000
24 - 25	57°46'37"SE	252.14	25	480,627.609100	2,325,393.583000
25 - 26	58°11'45"SE	14.95	26	480,640.317200	2,325,385.702000
26 - 27	56°25'55"SW	0.12	27	480,640.217300	2,325,385.636000
27 - 28	56°24'53"SW	27.76	28	480,617.088300	2,325,370.278000
28 - 29	56°23'48"SW	918.85	29	479,851.789900	2,324,861.753000
29 - 30	18°24'49"SE	59.67	30	479,870.639800	2,324,805.133000
30 - 31	20°48'32"SE	271.3	31	479,967.019600	2,324,551.534000
31 - 32	18°46'49"SE	49.31	32	479,982.893900	2,324,504.851000
32 - 33	18°46'49"SE	86.91	33	480,010.872400	2,324,422.572000
33 - 34	21°41'36"SE	94.8	34	480,045.914200	2,324,334.487000
34 - 35	21°41'36"SE	42.72	35	480,061.705600	2,324,294.791000
35 - 36	20°47'54"SE	443.86	36	480,219.312800	2,323,879.856000
36 - 37	21°38'49"SE	190.19	37	480,289.472600	2,323,703.077000
37 - 38	20°48'32"SE	326.33	38	480,405.403100	2,323,398.034000
38 - 39	20°48'33"SE	82.44	39	480,434.689400	2,323,320.974000
39 - 40	88°22'32"NE	4.75	40	480,439.433800	2,323,321.109000
40 - 41	20°36'51"SE	534.75	41	480,627.705600	2,322,820.598000
41 - 42	73°58'24"NW	3.33	42	480,624.507300	2,322,821.517000
42 - 43	73°58'24"NW	243.33	43	480,390.639200	2,322,888.694000
43 - 44	73°58'24"NW	220.83	44	480,178.391400	2,322,949.662000
44 - 45	74°32'42"NW	981.09	45	479,232.773300	2,323,211.101000

Est-PV	Rumbo	Distancia (metros)	Vértice No.-	Coordenadas UTM	
				X	Y
45 - 46	73°32'56"NW	323.14	46	478,922.859900	2,323,302.613000
46 - 47	74°07'02"NW	734.38	47	478,216.515800	2,323,503.589000
47 - 48	74°11'24"NW	462.7	48	477,771.319900	2,323,629.650000
48 - 49	74°42'16"NW	75.63	49	477,698.365700	2,323,649.602000
49 - 50	15°10'13"NW	14.68	50	477,694.523600	2,323,663.772000
50 - 51	45°31'22"NW	20.93	51	477,679.589200	2,323,678.436000
51 - 52	00°56'09"NW	61.25	52	477,678.588500	2,323,739.680000
52 - 53	24°02'22"NW	16.02	53	477,672.061600	2,323,754.312000
53 - 54	53°30'43"NW	21.61	54	477,654.689600	2,323,767.161000
54 - 55	80°19'33"NW	53	55	477,602.440400	2,323,776.068000
55 - 56	61°42'34"NW	74.08	56	477,537.208500	2,323,811.178000
56 - 57	14°03'23"NE	39.66	57	477,546.841200	2,323,849.651000
57 - 58	07°07'20"NE	75.07	58	477,556.149700	2,323,924.145000
58 - 59	68°19'19"NE	39.17	59	477,592.547800	2,323,938.614000
59 - 60	65°30'21"NE	104.94	60	477,688.040300	2,323,982.120000
60 - 61	16°07'58"NW	96.94	61	477,661.104900	2,324,075.240000
61 - 62	49°14'49"NW	105.97	62	477,580.828400	2,324,144.418000
62 - 63	00°04'47"NE	124.31	63	477,581.001500	2,324,268.723000
63 - 64	45°26'28"NW	35.48	64	477,555.719900	2,324,293.618000
64 - 65	76°03'31"NW	211.81	65	477,350.153700	2,324,344.648000
65 - 66	00°22'07"NW	88.01	66	477,349.587400	2,324,432.655000
66 - 67	85°51'15"NW	154.39	67	477,195.597200	2,324,443.817000
67 - 68	63°08'39"NW	66.42	68	477,136.340100	2,324,473.822000
68 - 69	34°18'10"NW	82.45	69	477,089.873400	2,324,541.932000
69 - 70	38°21'44"NW	106.28	70	477,023.912500	2,324,625.266000
70 - 71	13°16'18"NW	72.12	71	477,007.355900	2,324,695.459000
71 - 72	29°09'42"NW	244.66	72	476,888.136900	2,324,909.111000
72 - 73	29°09'34"NW	5.4	73	476,885.506000	2,324,913.826000
73 - 74	29°09'43"NW	46.36	74	476,862.913200	2,324,954.314000
74 - 75	29°44'43"NE	15.23	75	476,870.468800	2,324,967.536000
75 - 76	83°31'46"SW	6.67	76	476,863.844200	2,324,966.785000
76 - 77	01°35'28"NE	57.46	77	476,865.439600	2,325,024.220000
77 - 78	29°21'27"NW	97.14	78	476,817.814500	2,325,108.886000
78 - 79	09°51'56"NW	123.54	79	476,796.647800	2,325,230.595000
79 - 80	46°38'11"NW	65.51	80	476,749.022700	2,325,275.574000
80 - 81	35°50'15"NW	117.49	81	476,680.230900	2,325,370.824000
81 - 82	21°48'05"NW	85.49	82	476,648.480800	2,325,450.200000
82 - 83	12°15'53"NE	62.28	83	476,661.710000	2,325,511.054000
83 - 84	09°27'36"NW	4.06	84	476,661.042600	2,325,515.059000
84 - 85	49°22'52"NE	733.32	85	477,217.676300	2,325,992.467000
85 - 86	49°15'58"NE	247.97	86	477,405.576600	2,326,154.279000
86 - 87	48°02'07"NE	90.34	87	477,472.748100	2,326,214.685000
87 - 88	44°22'24"SE	12.82	88	477,481.711100	2,326,205.524000
88 - 89	58°53'41"NE	94.61	89	477,562.719200	2,326,254.401000
89 - 90	68°48'34"NE	71.68	90	477,629.553400	2,326,280.312000
90 - 91	29°48'19"SE	21.62	91	477,640.301900	2,326,261.548000
91 - 92	70°51'48"SE	138.9	92	477,771.528500	2,326,216.013000
92 - 93	22°18'18"NE	52.87	93	477,791.593200	2,326,264.924000
93 - 1	49°33'08"NE	128.91	1		

Zona Núcleo
Puerta de la Lima 2

Superficie: 111-00-20.93 hectáreas

Est-PV	Rumbo	Distancia (metros)	Vértice No.-	Coordenadas UTM	
				X	Y
			1	469,881.430000	2,317,209.957000
1 - 2	31°45'53"SE	227.38	2	470,001.129700	2,317,016.637000
2 - 3	32°12'35"SE	168.59	3	470,090.990300	2,316,873.995000
3 - 4	31°23'40"SE	131.65	4	470,159.571200	2,316,761.618000
4 - 5	30°52'14"SE	173.08	5	470,248.380300	2,316,613.056000
5 - 6	31°26'55"SE	220.95	6	470,363.659300	2,316,424.560000
6 - 7	32°48'04"SE	183.06	7	470,462.828200	2,316,270.688000
7 - 8	55°28'43"SW	143.62	8	470,344.497800	2,316,189.298000
8 - 9	69°06'14"NW	223.45	9	470,135.744800	2,316,268.996000
9 - 10	38°19'35"SW	62.18	10	470,097.185600	2,316,220.218000
10 - 11	07°51'53"SE	265.96	11	470,133.578800	2,315,956.756000
11 - 12	39°24'18"SE	181.79	12	470,248.979000	2,315,816.291000
12 - 13	70°27'38"SW	171.36	13	470,087.483800	2,315,758.978000
13 - 14	75°12'19"NW	274.09	14	469,822.480500	2,315,828.968000
14 - 15	87°00'35"SW	138.56	15	469,684.113200	2,315,821.741000
15 - 16	21°04'03"SW	73.43	16	469,657.715700	2,315,753.215000
16 - 17	39°16'05"SE	204.38	17	469,787.077800	2,315,594.985000
17 - 18	71°23'41"SE	178.97	18	469,956.694000	2,315,537.886000
18 - 19	58°35'09"SE	321.02	19	470,230.658600	2,315,370.565000
19 - 20	80°24'25"NE	144.23	20	470,372.870800	2,315,394.601000
20 - 21	14°09'28"SE	240.44	21	470,431.681100	2,315,161.467000
21 - 22	39°58'38"SW	112.4	22	470,359.466600	2,315,075.335000
22 - 23	41°17'41"SW	182.09	23	470,239.301500	2,314,938.530000
23 - 24	43°50'15"SW	164.89	24	470,125.097400	2,314,819.595000
24 - 25	55°25'41"NW	59.58	25	470,076.037000	2,314,853.404000
25 - 26	79°41'53"NW	28.64	26	470,047.857500	2,314,858.526000
26 - 27	70°51'09"SW	56.38	27	469,994.594400	2,314,840.033000
27 - 28	47°16'45"SW	16.27	28	469,982.638000	2,314,828.992000
28 - 29	59°49'07"SW	52.06	29	469,937.639000	2,314,802.822000
29 - 30	35°14'42"SW	30.68	30	469,919.933400	2,314,777.764000
30 - 31	21°11'09"SW	89.12	31	469,887.725600	2,314,694.667000
31 - 32	80°26'16"SW	25.54	32	469,862.536500	2,314,690.424000
32 - 33	16°54'39"NE	451.68	33	469,993.923500	2,315,122.574000
33 - 34	60°22'47"NW	28.49	34	469,969.157200	2,315,136.655000
34 - 35	19°15'28"NE	53.31	35	469,986.739000	2,315,186.979000
35 - 36	65°13'30"NW	219.61	36	469,787.339500	2,315,279.009000
36 - 37	65°40'41"NW	199.75	37	469,605.317700	2,315,361.278000
37 - 38	43°16'57"NW	92.24	38	469,542.081000	2,315,428.425000
38 - 39	46°27'29"NW	65.37	39	469,494.695400	2,315,473.458000
39 - 40	42°59'44"NW	184.09	40	469,369.156900	2,315,608.101000
40 - 41	19°48'48"NE	67.8	41	469,392.137700	2,315,671.886000
41 - 42	87°27'01"SE	70.88	42	469,462.945300	2,315,668.733000
42 - 43	30°51'29"NE	64.99	43	469,496.279100	2,315,724.522000

Est-PV	Rumbo	Distancia (metros)	Vértice No.-	Coordenadas UTM	
				X	Y
43 - 44	63°43'33"NW	75.01	44	469,429.022100	2,315,757.725000
44 - 45	24°53'25"NW	189.07	45	469,349.445700	2,315,929.232000
45 - 46	59°35'01"NW	77.41	46	469,282.687800	2,315,968.424000
46 - 47	07°13'56"NW	32.03	47	469,278.655500	2,316,000.198000
47 - 48	80°00'54"NE	260.51	48	469,535.217900	2,316,045.367000
48 - 49	80°53'58"NE	342.85	49	469,873.755800	2,316,099.595000
49 - 50	23°42'37"NE	82.97	50	469,907.120600	2,316,175.565000
50 - 51	23°36'59"NW	102.56	51	469,866.035600	2,316,269.531000
51 - 52	20°04'53"NW	87.24	52	469,836.080100	2,316,351.470000
52 - 53	41°48'12"NW	65.23	53	469,792.601200	2,316,400.093000
53 - 54	42°23'13"NW	157	54	469,686.762600	2,316,516.053000
54 - 55	11°08'51"NE	112.45	55	469,708.503400	2,316,626.383000
55 - 56	16°40'25"NW	37.57	56	469,697.724300	2,316,662.372000
56 - 57	05°11'39"NE	30.22	57	469,700.460100	2,316,692.467000
57 - 58	17°52'02"NW	180.06	58	469,645.216300	2,316,863.838000
58 - 59	20°46'17"NE	271.46	59	469,741.488100	2,317,117.654000
59 - 1	56°35'31"NE	167.64	1		

Zona Núcleo**Bella Unión****Superficie: 157-46-04.83 hectáreas**

Est-PV	Rumbo	Distancia (metros)	Vértice No.-	Coordenadas UTM	
				X	Y
			1	488,937.643200	2,332,418.613400
1 - 2	80°59'42"NE	198.04	2	489,133.243400	2,332,449.610800
2 - 3	52°59'23"SE	112.41	3	489,223.005929	2,332,381.945130
3 - 4	67°13'37"NE	39.60	4	489,259.522780	2,332,397.275160
4 - 5	87°28'25"NE	108.06	5	489,367.472996	2,332,402.037670
5 - 6	78°34'43"NE	160.34	6	489,524.635810	2,332,433.787740
6 - 7	90°00'00"NE	44.45	7	489,569.085899	2,332,433.787740
7 - 8	86°41'51"SE	249.94	8	489,818.608492	2,332,419.389440
8 - 9	80°17'10"NE	273.51	9	490,088.199437	2,332,465.537800
9 - 10	68°44'58"NE	122.64	10	490,202.499666	2,332,509.987890
10 - 11	64°54'59"NE	82.38	11	490,277.112315	2,332,544.912960
11 - 12	80°32'15"NE	67.59	12	490,343.787449	2,332,556.025480
12 - 13	68°57'45"NE	13.45	13	490,356.340180	2,332,560.853450
13 - 14	76°48'17"SE	76.79	14	490,431.100123	2,332,543.325450
14 - 15	85°04'22"SE	92.42	15	490,523.175307	2,332,535.387940
15 - 16	88°51'15"SE	79.39	16	490,602.550466	2,332,533.800440
16 - 17	76°15'49"SE	73.54	17	490,673.988109	2,332,516.337900
17 - 18	87°08'15"SE	63.58	18	490,737.488236	2,332,513.162890
18 - 19	75°10'24"SE	55.83	19	490,791.463344	2,332,498.875370
19 - 20	90°00'00"NE	23.81	20	490,815.275891	2,332,498.875370
20 - 21	72°57'13"SE	83.92	21	490,895.508822	2,332,474.274790
21 - 22	58°19'28"SW	19.66	22	490,878.776018	2,332,463.950300

Est-PV	Rumbo	Distancia (metros)	Vértice No.-	Coordenadas UTM	
				X	Y
22 - 23	52°18'20"SW	44.14	23	490,843.850949	2,332,436.962740
23 - 24	17°25'04"SW	84.85	24	490,818.450898	2,332,356.000080
24 - 25	42°40'10"SW	124.87	25	490,733.820200	2,332,264.189100
25 - 26	69°30'21"SW	73.39	26	490,665.076323	2,332,238.495160
26 - 27	69°30'21"SW	89.40	27	490,581.333600	2,332,207.195200
27 - 28	62°13'50"SW	137.43	28	490,459.731600	2,332,143.164600
28 - 29	67°45'30"SW	107.01	29	490,360.687800	2,332,102.661800
29 - 30	58°32'20"SW	106.73	30	490,269.647000	2,332,046.957000
30 - 31	05°55'21"SW	38.71	31	490,265.652300	2,332,008.450800
31 - 32	05°55'21"SW	85.17	32	490,256.863400	2,331,923.731000
32 - 33	22°45'48"SW	73.52	33	490,228.415518	2,331,855.934930
33 - 34	22°45'48"SW	33.20	34	490,215.567784	2,331,825.316630
34 - 35	39°04'10"SW	32.22	35	490,195.263300	2,331,800.304900
35 - 36	59°07'04"SW	157.12	36	490,060.419800	2,331,719.660400
36 - 37	67°33'08"SW	148.16	37	489,923.488019	2,331,663.088320
37 - 38	67°33'08"SW	169.31	38	489,767.002326	2,331,598.437720
38 - 39	67°33'08"SW	55.89	39	489,715.351100	2,331,577.098500
39 - 40	28°25'31"SW	1.19	40	489,714.785462	2,331,576.053480
40 - 41	28°25'31"SW	27.05	41	489,701.910784	2,331,552.267430
41 - 42	28°25'31"SW	240.47	42	489,587.443600	2,331,340.788600
42 - 43	39°39'19"NW	467.84	43	489,288.879700	2,331,700.980500
43 - 44	88°52'01"NW	268.60	44	489,020.329900	2,331,706.291800
44 - 45	84°29'50"NW	116.97	45	488,903.898600	2,331,717.508500
45 - 46	53°56'34"SW	84.45	46	488,835.625000	2,331,667.800800
46 - 47	79°25'27"NW	188.18	47	488,650.641200	2,331,702.338200
47 - 48	02°47'34"SW	183.33	48	488,641.708100	2,331,519.227000
48 - 49	08°27'37"SW	399.89	49	488,582.873300	2,331,123.687100
49 - 50	80°36'08"NW	1007.84	50	487,588.561833	2,331,288.249920
50 - 51	38°09'32"NE	96.68	51	487,648.295865	2,331,364.270230
51 - 52	65°48'23"NE	38.83	52	487,683.713700	2,331,380.182800
52 - 53	63°48'58"SE	130.35	53	487,800.691776	2,331,322.663400
53 - 54	19°04'19"NE	29.47	54	487,810.320720	2,331,350.514040
54 - 55	40°42'57"NE	143.73	55	487,904.076800	2,331,459.454000
55 - 56	23°07'27"SE	103.70	56	487,944.800700	2,331,364.089900
56 - 57	78°10'42"NE	290.59	57	488,229.228300	2,331,423.621300
57 - 58	64°47'56"NE	124.28	58	488,341.676500	2,331,476.538000
58 - 59	17°29'58"NE	101.14	59	488,372.088400	2,331,572.994200
59 - 60	57°18'04"NE	176.45	60	488,520.577000	2,331,668.317200
60 - 61	54°50'53"NE	191.98	61	488,677.545180	2,331,778.848790
61 - 62	54°50'53"NE	138.17	62	488,790.515500	2,331,858.398600
62 - 63	48°00'02"NE	27.09	63	488,810.647542	2,331,876.525160
63 - 64	48°00'01"NE	125.76	64	488,904.109300	2,331,960.677000
64 - 65	18°30'12"NE	183.62	65	488,962.382500	2,332,134.800800
65 - 66	28°31'00"NW	125.38	66	488,902.522400	2,332,244.972900
66 - 1	11°26'04"NE	177.16	1		

Zona Núcleo
Cerro El Negro

Superficie: 4,005-88-54.28 hectáreas

Est-PV	Rumbo	Distancia (metros)	Vértice No.-	Coordenadas UTM	
				X	Y
			1	498,529.109800	2,336,320.950000
1 - 2	21°47'19"SE	486.83	2	498,709.813700	2,335,868.903000
2 - 3	88°34'04"NE	254.08	3	498,963.814200	2,335,875.253000
3 - 4	17°04'00"NE	405.82	4	499,082.915200	2,336,263.198000
4 - 5	56°52'33"SE	283.17	5	499,320.065800	2,336,108.459000
5 - 6	09°04'15"SE	43.37	6	499,326.904100	2,336,065.628000
6 - 7	24°26'38"SW	89.96	7	499,289.679400	2,335,983.733000
7 - 8	08°07'48"SW	280.63	8	499,249.991900	2,335,705.920000
8 - 9	21°48'05"SE	213.72	9	499,329.367000	2,335,507.482000
9 - 10	28°04'20"SW	224.90	10	499,223.533500	2,335,309.044000
10 - 11	34°41'42"SW	209.17	11	499,104.470700	2,335,137.065000
11 - 12	19°58'59"SW	309.69	12	498,998.637200	2,334,846.023000
12 - 13	02°43'34"SE	278.13	13	499,011.866400	2,334,568.210000
13 - 14	51°43'02"SW	431.78	14	498,672.934300	2,334,300.703000
14 - 15	31°14'48"SE	165.26	15	498,758.659500	2,334,159.416000
15 - 16	60°03'53"NE	368.52	16	499,078.012400	2,334,343.313000
16 - 17	67°09'58"SE	272.73	17	499,329.367000	2,334,237.480000
17 - 18	57°05'41"SE	267.87	18	499,554.263300	2,334,091.959000
18 - 19	49°05'08"SE	262.59	19	499,752.701200	2,333,919.979000
19 - 20	08°07'48"SW	187.09	20	499,726.242800	2,333,734.770000
20 - 21	75°15'23"NW	259.91	21	499,474.888100	2,333,800.916000
21 - 22	70°58'27"NW	405.82	22	499,091.241500	2,333,933.208000
22 - 23	78°03'50"SW	543.68	23	498,559.315700	2,333,820.765000
23 - 24	27°47'48"SW	233.31	24	498,450.513200	2,333,614.375000
24 - 25	02°58'42"SW	144.38	25	498,443.011100	2,333,470.187000
25 - 26	10°18'19"SE	3.31	26	498,443.603600	2,333,466.928000
26 - 27	10°18'17"SE	440.41	27	498,522.386200	2,333,033.623000
27 - 28	06°34'54"SW	193.50	28	498,500.206700	2,332,841.401000
28 - 29	06°34'54"SW	152.74	29	498,482.698700	2,332,689.664000
29 - 30	23°11'54"SE	201.50	30	498,562.073800	2,332,504.455000
30 - 31	43°01'30"SE	167.08	31	498,676.074400	2,332,382.312000
31 - 32	43°01'30"SE	104.36	32	498,747.282500	2,332,306.018000
32 - 33	12°59'40"SW	203.32	33	498,701.563300	2,332,107.901000
33 - 34	12°59'40"SW	149.68	34	498,667.907400	2,331,962.059000
34 - 35	52°18'20"SW	367.81	35	498,376.865100	2,331,737.162000
35 - 36	20°51'16"SW	88.49	36	498,345.362100	2,331,654.467000
36 - 37	67°14'56"NW	24.62	37	498,322.656400	2,331,663.989000
37 - 38	66°35'43"NW	289.75	38	498,056.749600	2,331,779.083000
38 - 39	80°32'15"NW	193.13	39	497,866.249200	2,331,810.833000
39 - 40	80°16'20"SW	281.87	40	497,588.436200	2,331,763.208000
40 - 41	70°20'46"SW	109.00	41	497,485.785300	2,331,726.547000
41 - 42	70°20'46"SW	9.00	42	497,477.311000	2,331,723.520000
42 - 43	13°23'33"SW	171.35	43	497,437.623400	2,331,556.832000
43 - 44	81°30'05"SE	200.23	44	497,635.651000	2,331,527.242000
44 - 45	81°30'05"SE	148.89	45	497,782.905300	2,331,505.238000
45 - 46	88°05'27"SE	238.26	46	498,021.030800	2,331,497.301000
46 - 47	76°18'57"SE	45.94	47	498,065.663100	2,331,486.434000
47 - 48	76°18'57"SE	9.44	48	498,074.831500	2,331,484.202000

Est-PV	Rumbo	Distancia (metros)	Vértice No.-	Coordenadas UTM	
				X	Y
48 - 49	76°18'57"SE	42.11	49	498,115.744400	2,331,474.240000
49 - 50	76°18'58"SE	0.68	50	498,116.406800	2,331,474.079000
50 - 51	76°18'58"SE	1.17	51	498,117.544400	2,331,473.802000
51 - 52	76°18'57"SE	18.21	52	498,135.238200	2,331,469.494000
52 - 53	76°18'58"SE	8.52	53	498,143.514300	2,331,467.479000
53 - 54	76°18'57"SE	157.47	54	498,296.513800	2,331,430.227000
54 - 55	41°11'09"SE	114.63	55	498,371.995500	2,331,343.962000
55 - 56	41°11'09"SE	268.56	56	498,548.844600	2,331,141.849000
56 - 57	28°36'37"SE	331.52	57	498,707.594900	2,330,850.806000
57 - 58	03°10'47"SE	476.99	58	498,734.053300	2,330,374.555000
58 - 59	02°29'22"SW	304.56	59	498,720.824100	2,330,070.284000
59 - 60	16°15'36"SW	300.88	60	498,636.577400	2,329,781.438000
60 - 61	16°15'36"SW	29.85	61	498,628.219800	2,329,752.783000
61 - 62	87°16'25"NW	278.13	62	498,350.406700	2,329,766.013000
62 - 63	83°59'27"NW	104.66	63	498,246.325000	2,329,776.968000
63 - 64	83°59'27"NW	148.09	64	498,099.052100	2,329,792.471000
64 - 65	43°01'30"NW	271.44	65	497,913.843400	2,329,990.909000
65 - 66	75°04'06"SW	205.37	66	497,715.405500	2,329,937.992000
66 - 67	28°04'20"SW	190.55	67	497,625.735600	2,329,769.861000
67 - 68	28°04'21"SW	34.35	68	497,609.571900	2,329,739.554000
68 - 69	50°54'22"NW	47.10	69	497,573.014200	2,329,769.257000
69 - 70	50°54'22"NW	498.35	70	497,186.237700	2,330,083.513000
70 - 71	25°20'46"NW	278.13	71	497,067.175000	2,330,334.868000
71 - 72	75°57'49"NW	159.12	72	496,912.805500	2,330,373.460000
72 - 73	75°57'49"NW	59.06	73	496,855.507900	2,330,387.785000
73 - 74	04°05'08"NE	48.51	74	496,858.964000	2,330,436.170000
74 - 75	04°05'08"NE	50.87	75	496,862.588400	2,330,486.912000
75 - 76	45°46'0"NE	303.40	76	497,079.977800	2,330,698.559000
76 - 77	35°53'50"NE	730.71	77	497,508.419300	2,331,290.488000
77 - 78	61°08'24"NW	38.80	78	497,474.441900	2,331,309.214000
78 - 79	61°08'24"NW	24.66	79	497,452.840600	2,331,321.119000
79 - 80	81°09'02"SW	1.85	80	497,451.009300	2,331,320.834000
80 - 81	73°42'15"SW	4.84	81	497,446.363900	2,331,319.476000
81 - 82	59°14'50"SW	74.60	82	497,382.250100	2,331,281.328000
82 - 83	59°14'50"SW	11.26	83	497,372.571300	2,331,275.569000
83 - 84	59°14'50"SW	84.70	84	497,299.782500	2,331,232.260000
84 - 85	59°14'50"SW	49.80	85	497,256.983700	2,331,206.794000
85 - 86	59°14'50"SW	321.15	86	496,980.994900	2,331,042.581000
86 - 87	18°14'20"SW	100.10	87	496,949.665600	2,330,947.511000
87 - 88	58°55'23"SW	272.12	88	496,716.599100	2,330,807.045000
88 - 89	77°06'19"NW	62.45	89	496,655.723300	2,330,820.982000
89 - 90	51°43'12"NW	203.63	90	496,495.874900	2,330,947.131000
90 - 91	33°18'38"NE	265.94	91	496,641.925200	2,331,169.381000
91 - 92	06°50'33"NE	159.89	92	496,660.975200	2,331,328.132000
92 - 93	43°43'37"NE	202.11	93	496,800.675500	2,331,474.182000
93 - 94	24°55'19"NE	83.25	94	496,835.754700	2,331,549.677000
94 - 95	24°55'19"NE	83.67	95	496,871.011500	2,331,625.555000
95 - 96	31°34'50"NW	260.13	96	496,734.779500	2,331,847.164000
96 - 97	40°05'31"SW	295.36	97	496,544.560300	2,331,621.209000
97 - 98	63°46'21"NW	93.77	98	496,460.443300	2,331,662.649000
98 - 99	56°57'58"SW	110.18	99	496,368.072900	2,331,602.586000
99 - 100	67°09'43"NW	132.00	100	496,246.425000	2,331,653.817000

Est-PV	Rumbo	Distancia (metros)	Vértice No.-	Coordenadas UTM	
				X	Y
100 - 101	09°13'28"NW	349.70	101	496,190.366900	2,331,998.994000
101 - 102	09°41'36"NE	169.59	102	496,218.922200	2,332,166.165000
102 - 103	17°37'41"NW	93.60	103	496,190.577200	2,332,255.368000
103 - 104	17°01'56"NE	181.64	104	496,243.782600	2,332,429.045000
104 - 105	47°34'18"NW	47.98	105	496,208.366800	2,332,461.416000
105 - 106	44°59'28"NW	196.72	106	496,069.284900	2,332,600.540000
106 - 107	50°43'38"SW	188.80	107	495,923.129100	2,332,481.029000
107 - 108	87°24'44"NW	159.55	108	495,763.745800	2,332,488.232000
108 - 109	82°45'43"SW	207.36	109	495,558.038300	2,332,462.107000
109 - 110	32°51'34"SW	141.04	110	495,481.511400	2,332,343.632000
110 - 111	32°51'34"SW	28.37	111	495,466.117300	2,332,319.799000
111 - 112	36°27'11"SW	133.12	112	495,387.021500	2,332,212.725000
112 - 113	29°29'48"SE	96.81	113	495,434.689400	2,332,128.461000
113 - 114	29°29'48"SE	490.06	114	495,675.981300	2,331,701.925000
114 - 115	12°39'06"SW	251.09	115	495,620.984700	2,331,456.928000
115 - 116	27°06'31"SW	119.54	116	495,566.513700	2,331,350.522000
116 - 117	08°45'03"SE	262.04	117	495,606.380200	2,331,091.536000
117 - 118	08°45'03"SE	105.95	118	495,622.500300	2,330,986.815000
118 - 119	11°27'16"SW	274.84	119	495,567.919200	2,330,717.447000
119 - 120	60°23'07"SW	123.48	120	495,460.567500	2,330,656.427000
120 - 121	34°14'11"SW	183.75	121	495,357.188200	2,330,504.517000
121 - 122	51°29'24"SE	265.85	122	495,565.214800	2,330,338.987000
122 - 123	61°01'48"NE	213.41	123	495,751.921600	2,330,442.351000
123 - 124	72°49'28"SE	846.02	124	496,560.212200	2,330,192.523000
124 - 125	34°16'57"SW	74.77	125	496,518.093300	2,330,130.738000
125 - 126	16°07'48"SW	132.38	126	496,481.316500	2,330,003.574000
126 - 127	47°36'35"SW	93.73	127	496,412.093100	2,329,940.387000
127 - 128	14°41'27"SW	234.12	128	496,352.720300	2,329,713.924000
128 - 129	08°41'59"SE	130.54	129	496,372.466600	2,329,584.882000
129 - 130	26°36'20"SW	176.70	130	496,293.332400	2,329,426.893000
130 - 131	06°57'01"SE	130.16	131	496,309.082400	2,329,297.693000
131 - 132	19°48'21"SE	139.37	132	496,356.307600	2,329,166.564000
132 - 133	09°17'59"SW	234.35	133	496,318.436200	2,328,935.291000
133 - 134	70°09'11"SW	118.80	134	496,206.695500	2,328,894.959000
134 - 135	45°02'57"SW	111.80	135	496,127.574900	2,328,815.974000
135 - 136	23°45'48"SW	184.13	136	496,053.376200	2,328,647.452000
136 - 137	06°53'32"SW	264.19	137	496,021.671900	2,328,385.169000
137 - 138	06°11'43"SW	110.19	138	496,009.779800	2,328,275.621000
138 - 139	24°32'49"SE	176.04	139	496,082.914100	2,328,115.491000
139 - 140	68°16'21"SE	227.77	140	496,294.503400	2,328,031.173000
140 - 141	73°34'12"SE	290.70	141	496,573.335800	2,327,948.950000
141 - 142	72°47'37"NE	113.87	142	496,682.114100	2,327,982.636000
142 - 143	69°15'59"NE	95.16	143	496,771.115400	2,328,016.326000
143 - 144	71°25'09"NE	250.25	144	497,008.325700	2,328,096.066000
144 - 145	62°46'01"SE	58.47	145	497,060.316000	2,328,069.309000
145 - 146	53°13'27"SE	296.51	146	497,297.814100	2,327,891.795000
146 - 147	58°24'33"SW	19.58	147	497,281.137200	2,327,881.539000
147 - 148	05°40'31"SW	86.61	148	497,272.571900	2,327,795.352000
148 - 149	36°32'39"SE	132.83	149	497,351.664600	2,327,688.637000
149 - 150	22°11'10"SE	170.38	150	497,416.004600	2,327,530.868000
150 - 151	07°57'52"SW	159.87	151	497,393.852600	2,327,372.540000
151 - 152	17°13'58"SE	1000.91	152	497,690.379500	2,326,416.562000

Est-PV	Rumbo	Distancia (metros)	Vértice No.-	Coordenadas UTM	
				X	Y
152 - 153	48°51'26"SE	246.19	153	497,875.782000	2,326,254.581000
153 - 154	29°07'38"SE	717.83	154	498,225.185200	2,325,627.530000
154 - 155	74°28'06"SW	789.67	155	497,464.352800	2,325,416.083000
155 - 156	49°50'07"NW	411.36	156	497,149.991000	2,325,681.408000
156 - 157	68°44'18"NW	414.90	157	496,763.330700	2,325,831.861000
157 - 158	77°06'17"SW	366.95	158	496,405.632400	2,325,749.969000
158 - 159	47°17'04"NW	951.30	159	495,706.677300	2,326,395.293000
159 - 160	25°26'27"NW	1814.55	160	494,927.176500	2,328,033.886000
160 - 161	66°34'25"SW	124.33	161	494,813.095700	2,327,984.457000
161 - 162	64°10'52"SW	120.85	162	494,704.307500	2,327,931.823000
162 - 163	32°51'20"SW	92.91	163	494,653.898900	2,327,853.771000
163 - 164	64°08'40"NW	40.15	164	494,617.764900	2,327,871.282000
164 - 165	63°44'35"NW	184.66	165	494,452.162000	2,327,952.973000
165 - 166	79°43'37"NW	133.15	166	494,321.149800	2,327,976.718000
166 - 167	65°01'53"SW	87.28	167	494,242.030500	2,327,939.877000
167 - 168	86°02'54"NW	76.82	168	494,165.397700	2,327,945.171000
168 - 169	58°14'55"SW	125.04	169	494,059.074600	2,327,879.373000
169 - 170	55°53'15"SW	131.41	170	493,950.275600	2,327,805.676000
170 - 171	78°14'12"NW	103.52	171	493,848.927100	2,327,826.781000
171 - 172	83°16'16"SW	156.83	172	493,693.177800	2,327,808.405000
172 - 173	83°16'18"SW	156.83	173	493,537.428100	2,327,790.031000
173 - 174	53°13'41"SW	145.09	174	493,421.204600	2,327,703.174000
174 - 175	00°01'21"SW	100.07	175	493,421.164900	2,327,603.104000
175 - 176	43°12'48"SW	137.26	176	493,327.183500	2,327,503.071000
176 - 177	81°14'49"SW	172.60	177	493,156.594300	2,327,476.806000
177 - 178	85°51'33"NW	183.41	178	492,973.660600	2,327,490.050000
178 - 179	54°08'45"SW	126.69	179	492,870.976600	2,327,415.844000
179 - 180	27°08'15"NW	320.30	180	492,724.878000	2,327,700.885000
180 - 181	58°14'30"NW	241.77	181	492,519.303200	2,327,828.139000
181 - 182	82°09'10"SW	63.13	182	492,456.765900	2,327,819.521000
182 - 183	60°24'47"SW	81.92	183	492,385.529200	2,327,779.074000
183 - 184	58°32'34"SW	126.21	184	492,277.863900	2,327,713.208000
184 - 185	54°00'16"NW	171.05	185	492,139.471100	2,327,813.740000
185 - 186	78°26'36"NW	59.29	186	492,081.382400	2,327,825.618000
186 - 187	71°16'03"SW	90.07	187	491,996.080900	2,327,796.691000
187 - 188	80°42'59"SW	21.20	188	491,975.159800	2,327,793.271000
188 - 189	83°39'34"SW	23.96	189	491,951.347200	2,327,790.625000
189 - 190	39°45'04"SW	105.09	190	491,884.145100	2,327,709.827000
190 - 191	39°45'04"SW	156.17	191	491,784.282300	2,327,589.760000
191 - 192	03°07'05"SE	185.03	192	491,794.347400	2,327,405.006000
192 - 193	70°14'37"SW	105.03	193	491,695.497600	2,327,369.503000
193 - 194	75°41'17"SW	191.38	194	491,510.060600	2,327,322.195000
194 - 195	72°48'43"SW	142.35	195	491,374.069000	2,327,280.130000
195 - 196	60°56'51"NW	407.11	196	491,018.181600	2,327,477.827000
196 - 197	51°56'56"NW	129.43	197	490,916.257200	2,327,557.605000
197 - 198	58°56'29"NW	147.29	198	490,790.086300	2,327,633.591000
198 - 199	33°15'50"NE	121.24	199	490,856.583500	2,327,734.963000
199 - 200	28°38'57"NE	152.01	200	490,929.466400	2,327,868.365000
200 - 201	21°40'25"NE	287.97	201	491,035.821400	2,328,135.980000
201 - 202	16°04'47"NE	153.95	202	491,078.463400	2,328,283.912000
202 - 203	46°00'51"NE	174.43	203	491,203.965400	2,328,405.047000
203 - 204	47°20'48"NE	122.18	204	491,293.822300	2,328,487.828000

Est-PV	Rumbo	Distancia (metros)	Vértice No.-	Coordenadas UTM	
				X	Y
204 - 205	16°40'43"NW	57.35	205	491,277.361200	2,328,542.770000
205 - 206	28°22'14"NE	41.30	206	491,296.984400	2,328,579.107000
206 - 207	32°16'00"NW	107.43	207	491,239.629900	2,328,669.949000
207 - 208	09°44'24"NE	80.22	208	491,253.201200	2,328,749.010000
208 - 209	12°38'39"NE	103.95	209	491,275.955400	2,328,850.437000
209 - 210	03°21'13"NW	242.70	210	491,261.756700	2,329,092.723000
210 - 211	68°51'03"SW	78.56	211	491,188.492800	2,329,064.381000
211 - 212	70°21'18"NW	107.21	212	491,087.525300	2,329,100.423000
212 - 213	22°58'21"NW	226.85	213	490,998.989800	2,329,309.277000
213 - 214	12°17'22"NE	159.22	214	491,032.879400	2,329,464.846000
214 - 215	64°01'22"NE	265.49	215	491,271.548300	2,329,581.135000
215 - 216	51°23'49"NW	264.93	216	491,064.509600	2,329,746.429000
216 - 217	16°03'03"NW	192.40	217	491,011.311700	2,329,931.331000
217 - 218	26°34'25"NE	597.96	218	491,278.807200	2,330,466.120000
218 - 219	75°21'48"NW	12.86	219	491,266.369200	2,330,469.368000
219 - 220	32°47'37"NE	119.14	220	491,330.899200	2,330,569.523000
220 - 221	14°16'34"NE	176.26	221	491,374.364700	2,330,740.339000
221 - 222	85°06'40"NE	127.72	222	491,501.616800	2,330,751.223000
222 - 223	66°24'28"SE	136.92	223	491,627.088600	2,330,696.427000
223 - 224	43°28'26"NE	110.12	224	491,702.852700	2,330,776.338000
224 - 225	48°16'50"NE	243.76	225	491,884.801100	2,330,938.558000
225 - 226	63°24'51"NE	162.73	226	492,030.323600	2,331,011.385000
226 - 227	44°32'38"NW	517.13	227	491,667.575900	2,331,379.952000
227 - 228	17°31'28"SW	113.15	228	491,633.504800	2,331,272.054000
228 - 229	71°32'17"SW	95.58	229	491,542.841600	2,331,241.786000
229 - 230	33°16'31"SW	124.06	230	491,474.775100	2,331,138.068000
230 - 231	18°47'28"SE	34.24	231	491,485.804200	2,331,105.654000
231 - 232	66°35'57"SW	109.51	232	491,385.303500	2,331,062.162000
232 - 233	23°16'15"SW	71.89	233	491,356.903000	2,330,996.125000
233 - 234	41°49'22"NW	42.39	234	491,328.637000	2,331,027.713000
234 - 235	32°00'43"NW	144.39	235	491,252.096100	2,331,150.147000
235 - 236	10°14'54"NE	47.45	236	491,260.537500	2,331,196.836000
236 - 237	49°18'16"NW	60.40	237	491,214.745300	2,331,236.217000
237 - 238	05°21'58"NE	46.88	238	491,219.129500	2,331,282.892000
238 - 239	79°30'25"NW	28.64	239	491,190.964700	2,331,288.108000
239 - 240	27°20'38"NE	416.46	240	491,382.259200	2,331,658.038000
240 - 241	04°18'42"NW	461.91	241	491,347.530200	2,332,118.640000
241 - 242	78°20'20"NE	602.20	242	491,937.304700	2,332,240.359000
242 - 243	78°20'20"NE	80.68	243	492,016.315100	2,332,256.665000
243 - 244	78°20'20"NE	138.68	244	492,152.132800	2,332,284.695000
244 - 245	78°20'20"NE	88.58	245	492,238.881700	2,332,302.598000
245 - 246	15°59'24"NW	1012.45	246	491,959.980200	2,333,275.879000
246 - 247	79°45'40"NE	209.42	247	492,166.065300	2,333,313.104000
247 - 248	79°45'40"NE	862.63	248	493,014.959900	2,333,466.438000
248 - 249	07°41'45"SW	463.45	249	492,952.895900	2,333,007.165000
249 - 250	56°18'35"SE	286.19	250	493,191.021400	2,332,848.415000
250 - 251	84°05'37"SE	385.69	251	493,574.668000	2,332,808.727000
251 - 252	67°22'48"NE	343.96	252	493,892.168700	2,332,941.019000
252 - 253	12°31'43"NE	365.90	253	493,971.543800	2,333,298.207000
253 - 254	18°12'27"NW	232.44	254	493,898.914400	2,333,519.012000
254 - 255	60°15'18"NE	270.31	255	494,133.610800	2,333,653.124000
255 - 256	65°33'21"SE	202.56	256	494,318.015200	2,333,569.304000

Est-PV	Rumbo	Distancia (metros)	Vértice No.-	Coordenadas UTM	
				X	Y
256 - 257	64°30'42"SE	39.66	257	494,353.814000	2,333,552.238000
257 - 258	08°25'37"SE	189.94	258	494,381.648800	2,333,364.353000
258 - 259	42°52'44"SE	252.74	259	494,553.628300	2,333,179.144000
259 - 260	85°36'04"NE	172.49	260	494,725.607800	2,333,192.374000
260 - 261	75°15'23"SE	259.91	261	494,976.962500	2,333,126.228000
261 - 262	64°39'13"SE	278.13	262	495,228.317200	2,333,007.165000
262 - 263	54°27'44"NE	113.80	263	495,320.921500	2,333,073.311000
263 - 264	68°11'54"SE	143.67	264	495,454.312600	2,333,019.954000
264 - 265	68°11'54"SE	266.65	265	495,701.891900	2,332,920.923000
265 - 266	68°11'54"SE	17.13	266	495,717.797300	2,332,914.560000
266 - 267	56°18'35"NE	190.79	267	495,876.547600	2,333,020.394000
267 - 268	29°44'41"NE	213.31	268	495,982.381200	2,333,205.603000
268 - 269	00°00'00"NE	224.90	269	495,982.381200	2,333,430.499000
269 - 270	84°33'34"NE	279.07	270	496,260.194200	2,333,456.957000
270 - 271	44°59'59"SE	130.96	271	496,352.798600	2,333,364.353000
271 - 272	47°43'34"SE	196.67	272	496,498.319700	2,333,232.061000
272 - 273	19°10'44"NE	322.15	273	496,604.153200	2,333,536.333000
273 - 274	04°34'26"NE	331.79	274	496,630.611600	2,333,867.062000
274 - 275	39°51'06"NE	340.27	275	496,848.654700	2,334,128.286000
275 - 276	85°33'58"SE	46.97	276	496,895.482100	2,334,124.655000
276 - 277	37°18'14"SE	174.16	277	497,001.029000	2,333,986.125000
277 - 278	57°59'40"SE	374.41	278	497,318.529700	2,333,787.687000
278 - 279	85°36'04"SE	172.49	279	497,490.509200	2,333,774.458000
279 - 280	40°36'04"NE	243.93	280	497,649.259500	2,333,959.667000
280 - 281	84°17'21"NE	531.81	281	498,178.427200	2,334,012.584000
281 - 282	38°09'26"NE	15.09	282	498,187.752600	2,334,024.452000
282 - 283	38°09'26"NE	108.51	283	498,254.791000	2,334,109.774000
283 - 284	38°09'25"NE	111.94	284	498,323.948300	2,334,197.792000
284 - 285	01°38'11"NW	463.21	285	498,310.719200	2,334,660.814000
285 - 286	60°38'32"NW	242.86	286	498,099.052100	2,334,779.877000
286 - 287	22°55'55"NW	373.48	287	497,953.530900	2,335,123.836000
287 - 288	51°42'35"NW	320.24	288	497,702.176300	2,335,322.274000
288 - 289	75°57'49"NW	166.79	289	497,540.361700	2,335,362.727000
289 - 290	75°57'49"NW	51.39	290	497,490.509200	2,335,375.190000
290 - 291	23°57'45"NW	260.58	291	497,384.675600	2,335,613.316000
291 - 292	70°12'02"NE	11.29	292	497,395.296800	2,335,617.140000
292 - 293	70°12'04"NE	340.22	293	497,715.405500	2,335,732.379000
293 - 294	67°45'03"SE	314.45	294	498,006.447700	2,335,613.316000
294 - 295	18°26'05"NE	125.50	295	498,046.135300	2,335,732.379000
295 - 296	11°53'19"NW	256.86	296	497,993.218500	2,335,983.733000
296 - 297	02°59'31"NE	94.68	297	497,998.160300	2,336,078.282000
297 - 1	65°26'14"NE	583.78	1		

Zona de Amortiguamiento 1

Superficie 199,266-13-78.94 hectáreas

Para formar el Polígono de la Zona de Amortiguamiento 1, se excluyen todas las Zonas Núcleo y la Zona de Amortiguamiento 2 del Polígono General.

Zona de Amortiguamiento 2

Superficie 1,315-28-40.41 hectáreas

Para formar el Polígono de la Zona de Amortiguamiento 2, se excluyen todas las Zonas Núcleo y la Zona de Amortiguamiento 1 del Polígono General.

ARTÍCULO SEGUNDO. El polígono general de la reserva de la biosfera Sierra de Vallejo-Río Ameca se integra por trece zonas núcleo y dos zonas de amortiguamiento que se subzonifican en el programa de manejo, en términos de los artículos 47 BIS y 47 BIS 1 de la Ley General del Equilibrio Ecológico y la Protección al Ambiente.

ARTÍCULO TERCERO. La Secretaría de Medio Ambiente y Recursos Naturales, por conducto de la Comisión Nacional de Áreas Naturales Protegidas, es la encargada de administrar, manejar, preservar y restaurar los ecosistemas y los elementos de la reserva de la biosfera Sierra de Vallejo-Río Ameca, así como vigilar que las acciones que se realicen dentro de esta se ajusten a los propósitos de la Ley General del Equilibrio Ecológico y la Protección al Ambiente, de su reglamento en materia de áreas naturales protegidas, del presente decreto y demás disposiciones aplicables.

ARTÍCULO CUARTO. Dentro de las zonas núcleo de la reserva de la biosfera Sierra de Vallejo-Río Ameca, pueden realizarse las siguientes actividades:

- I. Preservación y conservación de los ecosistemas y sus elementos;
- II. Investigación y colecta científicas;
- III. Monitoreo del ambiente;
- IV. Educación ambiental;
- V. Turismo de bajo impacto ambiental;
- VI. Construcción y mantenimiento de instalaciones de apoyo, exclusivamente para la investigación científica y monitoreo del ambiente;
- VII. Restauración de ecosistemas y reintroducción o repoblación de vida silvestre;
- VIII. Erradicación o control de especies exóticas, exóticas invasoras o que se tornen perjudiciales, y
- IX. Las demás previstas en la Ley General del Equilibrio Ecológico y la Protección al Ambiente, de acuerdo con la subzona en donde se pretendan realizar, así como las consideradas como permitidas en las reglas de carácter administrativo contenidas en el programa de manejo correspondiente.

Para las actividades a que se refiere el presente artículo y que requieran de autorización, conforme a las disposiciones jurídicas aplicables, la respectiva unidad administrativa de la institución de que se trate, debe contar previamente con la opinión favorable de la Comisión Nacional de Áreas Naturales Protegidas y, en todo caso, las autoridades competentes deben observar los plazos de respuesta previstos en la normativa correspondiente.

ARTÍCULO QUINTO. Las actividades, uso y aprovechamiento de los recursos naturales dentro de las zonas núcleo de la reserva de la biosfera Sierra de Vallejo-Río Ameca, deben sujetarse a las siguientes modalidades:

- I. La investigación y colecta científica, el monitoreo del ambiente y la educación ambiental se debe llevar a cabo de tal forma que no alteren el hábitat o la viabilidad de las especies y poblaciones de la vida silvestre;
- II. La educación ambiental se debe llevar a cabo de tal forma que no alteren el hábitat o la viabilidad de las especies y poblaciones de la vida silvestre, y no implica la instalación de infraestructura permanente o temporal;
- III. El turismo de bajo impacto ambiental se podrá realizar siempre que su desarrollo no implique modificaciones de las características o condiciones naturales, ni la instalación de construcciones de apoyo;
- IV. La construcción o mantenimiento de instalaciones de apoyo para la investigación científica o el monitoreo del ambiente, manejo, inspección y vigilancia de la reserva de la biosfera, se debe realizar de forma que no implique la remoción de las poblaciones naturales ni la fragmentación de los ecosistemas y microambientes, y debe ser acorde con el entorno natural del área natural protegida;

- V. La restauración de los ecosistemas debe llevarse a cabo con el fin de prevenir la afectación en la continuidad de los procesos ecológicos y evolutivos, o de los servicios ecosistémicos o, en su caso, propiciar la recuperación de ambos;
- VI. La reintroducción o repoblación de vida silvestre se debe realizar con especies nativas o, en su caso, con especies compatibles con el funcionamiento y la estructura de los ecosistemas originales, siempre que no se afecte a otras especies nativas existentes en el área, incluidas aquellas que se encuentren en alguna categoría de riesgo;
- VII. La erradicación o control de especies exóticas, exóticas invasoras o que se tornen perjudiciales, se debe realizar conforme a las medidas que para tal efecto autorice la Secretaría de Medio Ambiente y Recursos Naturales, con el fin de detener la afectación en la continuidad de los procesos ecológicos y evolutivos, así como de los servicios ecosistémicos o, en su caso, propiciar la recuperación de ambos, y
- VIII. Las demás previstas en las leyes generales del Equilibrio Ecológico y la Protección al Ambiente, de Vida Silvestre y otras disposiciones jurídicas que resulten aplicables.

ARTÍCULO SEXTO. En las zonas núcleo de la reserva de la biosfera Sierra de Vallejo-Río Ameca queda prohibido:

- I. Verter o descargar contaminantes, como el glifosato, entre otros, en el suelo, subsuelo y cualquier cauce, vaso o acuífero, así como desarrollar cualquier actividad contaminante;
- II. Interrumpir, rellenar, desecar o desviar flujos hídricos;
- III. Realizar actividades cinegéticas o explotación y aprovechamiento extractivo de especies de flora y fauna silvestres, salvo las relacionadas con la colecta científica;
- IV. Extracción de tierra de monte o cubierta vegetal;
- V. Realizar actividades de pesca, acuicultura, aprovechamiento forestal, agrícolas y ganaderas;
- VI. Introducir ejemplares o poblaciones exóticas, exóticas invasoras o que se tornen perjudiciales para la vida silvestre, así como organismos genéticamente modificados;
- VII. Construir confinamientos para residuos sólidos, así como para materiales y sustancias peligrosas;
- VIII. Acosar, molestar o dañar de cualquier forma a las especies silvestres de flora y fauna;
- IX. Alterar o destruir por cualquier medio o acción los sitios de alimentación, anidación, refugio o reproducción de la vida silvestre;
- X. Cambiar el uso del suelo;
- XI. Usar explosivos;
- XII. Hacer uso inadecuado o irresponsable del fuego;
- XIII. Realizar obras y trabajos de exploración, explotación y beneficio de los minerales o sustancias, a que se refiere la Ley de Minería;
- XIV. Construir depósitos o sitios de disposición final de terreros, jales, escorias, graseros de las minas y establecimientos de beneficios de los minerales;
- XV. Disposición final de los residuos mineros y residuos metalúrgicos;
- XVI. Modificar el entorno natural donde se ubican vestigios históricos, arqueológicos y paleontológicos;
- XVII. Abrir bancos de material, extraer material pétreo o materiales para construcción, y
- XVIII. Las demás que ordenen las leyes generales del Equilibrio Ecológico y la Protección al Ambiente, de Vida Silvestre, y otras disposiciones jurídicas que resulten aplicables.

ARTÍCULO SÉPTIMO. Dentro de las zonas de amortiguamiento de la reserva de la biosfera Sierra de Vallejo-Río Ameca, solo pueden realizarse las siguientes actividades:

- I. Investigación y colecta científicas;
- II. Monitoreo del ambiente;
- III. Educación ambiental;
- IV. Turismo de bajo impacto ambiental;
- V. Aprovechamiento extractivo de la vida silvestre;
- VI. Aprovechamiento forestal;
- VII. Agrícolas y ganaderas;
- VIII. Pesca y acuicultura;
- IX. Restauración de ecosistemas y reintroducción o repoblación de especies;
- X. Erradicación o control de especies exóticas, exóticas invasoras o que se tornen perjudiciales;
- XI. Construcción y mantenimiento de infraestructura pública o privada, y
- XII. Las demás previstas en la Ley General del Equilibrio Ecológico y la Protección al Ambiente, de acuerdo con la subzona en donde se pretendan realizar, así como las consideradas como permitidas en las reglas de carácter administrativo contenidas en el programa de manejo correspondiente.

Para las actividades a que se refiere el presente artículo y que requieran de autorización, conforme a las disposiciones jurídicas aplicables, la respectiva unidad administrativa debe contar previamente con la opinión favorable de la Comisión Nacional de Áreas Naturales Protegidas y, en todo caso, las autoridades competentes deben observar los plazos de respuesta previstos en la normativa correspondiente.

ARTÍCULO OCTAVO. Las actividades, uso y aprovechamiento de los recursos naturales dentro de las zonas de amortiguamiento de la reserva de la biosfera Sierra de Vallejo-Río Ameca deben realizarse de conformidad con la subzonificación correspondiente y sujetarse a las siguientes modalidades:

- I. La investigación y colecta científicas, el monitoreo del ambiente y la educación ambiental se debe llevar a cabo de tal forma que no implique modificaciones sustanciales a las características o condiciones naturales;
- II. El turismo de bajo impacto ambiental solo podrá realizarse siempre que su desarrollo no implique modificaciones de las características o condiciones naturales originales;
- III. El aprovechamiento extractivo de vida silvestre requiere para su autorización la previa opinión favorable de la Comisión Nacional de Áreas Naturales Protegidas, excepto cuando dicho aprovechamiento se realice con fines de subsistencia por parte de las comunidades locales que ahí habiten al momento de la expedición del presente decreto, y siempre y cuando no se ponga en peligro a sus especies o poblaciones;
- IV. El aprovechamiento forestal se debe realizar de manera que no propicie la sustitución, modificación o desaparición de las semillas y órganos de la vegetación forestal nativa;
- V. Las actividades agrícolas, ganaderas, forestales y acuícolas, entre otras, se deben realizar únicamente en las subzonas en que, conforme a la Ley General del Equilibrio Ecológico y la Protección al Ambiente, permitan el desarrollo de tales actividades, las cuales deben procurar en todo momento la conservación de los ecosistemas y especies de vida silvestre existentes en el área, y promover, paulatinamente, la eliminación del uso de agroquímicos, como el glifosato para sustituirlos por alternativas sostenibles y culturalmente adecuadas; así como evitar el sobrepastoreo y fomentar la regeneración de la vegetación natural, según corresponda;
- VI. La pesca y acuicultura en todas sus modalidades se realizarán siempre que se mantenga el equilibrio ecológico de la subzona en la que, conforme al programa de manejo, dichas actividades están permitidas y siempre que se cuente con la autorización respectiva de la dependencia correspondiente, conforme a la legislación aplicable, respetando las épocas y zonas de veda;

- VII. Las actividades cinegéticas sólo se podrán realizar bajo la modalidad de Unidades de Manejo para la Conservación de Vida Silvestre;
- VIII. La restauración de ecosistemas debe llevarse a cabo con el fin de recuperar la continuidad de los procesos ecológicos;
- IX. La reintroducción o repoblación controlada de vida silvestre se debe realizar con especies nativas o, en su caso, con especies compatibles con el funcionamiento y la estructura de los ecosistemas originales. Se debe considerar que con estas actividades no se comprometa o afecte la recuperación de otras especies existentes en el área, particularmente aquellas que se encuentren en alguna categoría de riesgo;
- X. La erradicación o control de especies exóticas, exóticas invasoras o que se tornen perjudiciales, se debe realizar conforme a las medidas que para tal efecto autorice la Secretaría de Medio Ambiente y Recursos Naturales, con el fin de detener la afectación en la continuidad de los procesos ecológicos y evolutivos, o de los servicios ecosistémicos o, en su caso, propiciar la recuperación de ambos;
- XI. El mantenimiento o construcción de infraestructura de apoyo debe realizarse de forma que no implique la remoción de las poblaciones naturales ni la fragmentación de los ecosistemas y microambientes, en las subzonas en las que el programa de manejo lo permita, en consideración de las características físicas y biológicas de las propias subzonas, y se debe ejecutar conforme a las reglas específicas que dicho programa prevea;
- XII. Las obras públicas de infraestructura de apoyo se deben realizar con la aplicación de ecotecnias y materiales tradicionales de construcción propios de la región, para evitar la fragmentación del hábitat de las especies objeto de protección en el presente decreto;
- XIII. Las obras de infraestructura de apoyo que se ejecuten en el área natural protegida deben realizarse sin interferir con la captación natural del agua o su infiltración al suelo, y
- XIV. Las demás previstas en las leyes generales del Equilibrio Ecológico y la Protección al Ambiente, de Vida Silvestre, de Desarrollo Forestal Sustentable, de Pesca y Acuicultura Sustentables y otras disposiciones jurídicas aplicables.

ARTÍCULO NOVENO. Dentro de las zonas de amortiguamiento de la reserva de la biosfera Sierra de Vallejo-Río Ameca, queda prohibido:

- I. Arrojar, verter o descargar cualquier tipo de desechos orgánicos, residuos sólidos o líquidos o cualquier otro tipo de contaminante, tales como insecticidas, fungicidas y pesticidas, entre otros, al suelo o cuerpos de agua;
- II. Rellenar, desecar o modificar los acuíferos o las zonas inundables;
- III. Tirar o abandonar residuos fuera de los sitios autorizados para tal efecto;
- IV. Construir confinamientos para residuos sólidos, así como para materiales y sustancias peligrosas;
- V. Introducir ejemplares o poblaciones exóticas o exóticas invasoras de la vida silvestre;
- VI. Introducir organismos genéticamente modificados, salvo con fines de biorremediación;
- VII. Acosar, molestar o dañar de cualquier forma a las especies de la vida silvestre;
- VIII. Alterar o destruir por cualquier medio o acción los sitios de alimentación, anidación, refugio o reproducción de la vida silvestre;
- IX. Ampliar la frontera agropecuaria mediante la remoción permanente de vegetación natural;
- X. Modificar el entorno natural donde se ubican vestigios históricos, arqueológicos y paleontológicos;
- XI. Realizar obras y trabajos de exploración, explotación y beneficio de los minerales o sustancias, a que se refiere la Ley de Minería;

- XII.** Abrir bancos de material, extraer material pétreo o materiales para construcción, salvo que se realicen en forma artesanal mediante actividades de bajo impacto ambiental, que no generen impactos negativos a los ecosistemas, siempre que se cumpla lo dispuesto en el presente decreto y el programa de manejo y demás disposiciones jurídicas aplicables;
- XIII.** Construir depósitos o sitios de disposición final de terreros, jales, escorias, graseros de las minas y establecimientos de beneficios de los minerales;
- XIV.** Disposición final de los residuos mineros y residuos metalúrgicos;
- XV.** Establecer áreas habitadas o urbanizadas que, a partir de un núcleo central presenten continuidad física en todas direcciones, en las cuales existan asentamientos humanos concentrados, que incluyan la administración pública, el comercio organizado y la industria y que cuenten con infraestructura, equipamiento y servicios urbanos tales como energía eléctrica, drenaje y red de agua potable, y
- XVI.** Las demás que ordenen las leyes generales del Equilibrio Ecológico y la Protección al Ambiente, de Vida Silvestre, de Desarrollo Forestal Sustentable, de Pesca y Acuicultura Sustentables, y otras disposiciones jurídicas aplicables.

ARTÍCULO DÉCIMO. En la reserva de la biosfera Sierra de Vallejo-Río Ameca no se autoriza la fundación de nuevos centros de población, ni la urbanización de las tierras ejidales, incluidas las zonas de preservación ecológica de los centros de población.

ARTÍCULO DECIMOPRIMERO. Cualquier obra o actividad pública o privada que se pretenda realizar dentro de la reserva de la biosfera Sierra de Vallejo-Río Ameca debe sujetarse a las modalidades establecidas en este decreto, el programa de manejo del área y demás disposiciones jurídicas aplicables.

Asimismo, quienes pretendan realizar dichas obras o actividades deben contar, en su caso y previamente a su ejecución, con la autorización de impacto ambiental en términos de la Ley General del Equilibrio Ecológico y la Protección al Ambiente y su reglamento en materia de evaluación del impacto ambiental, independientemente de los permisos, licencias y autorizaciones que deban expedir otras autoridades conforme a las disposiciones jurídicas aplicables.

ARTÍCULO DECIMOSEGUNDO. Para el establecimiento y administración de órganos colegiados representativos, la creación de instrumentos económicos y la elaboración del programa de manejo del área, se deben observar los requisitos y procedimientos establecidos en la Ley General del Equilibrio Ecológico y la Protección al Ambiente y su reglamento en materia de áreas naturales protegidas.

ARTÍCULO DECIMOTERCERO. Los propietarios, poseedores o titulares de otros derechos sobre tierras y aguas, que se encuentren dentro de la superficie de la reserva de la biosfera Sierra de Vallejo-Río Ameca están sujetos a las modalidades que se establecen en la Ley General del Equilibrio Ecológico y la Protección al Ambiente y en el presente decreto. Por tanto, están obligados a llevar a cabo sus actividades conforme a los criterios de preservación y conservación de los ecosistemas y sus elementos establecidos en el presente decreto, y deben respetar las previsiones contenidas en el programa de manejo y demás disposiciones jurídicas aplicables.

ARTÍCULO DECIMOCUARTO. La Secretaría de Medio Ambiente y Recursos Naturales, por conducto de la Comisión Nacional de Áreas Naturales Protegidas, con la participación de otras dependencias de la administración pública federal, puede celebrar acuerdos de coordinación con el gobierno del estado de Jalisco y Nayarit, con la intervención que, en su caso, corresponda a los municipios de Mascota, Mixtlán, San Sebastián del Oeste, Puerto Vallarta, Bahía de Banderas y Compostela; así como concertar acciones con los sectores social y privado con sujeción a la Ley General del Equilibrio Ecológico y la Protección al Ambiente, su reglamento en materia de áreas naturales protegidas, lo establecido en el presente decreto, en el programa de manejo y demás disposiciones jurídicas aplicables.

ARTÍCULO DECIMOQUINTO. La Secretaría de Medio Ambiente y Recursos Naturales, por conducto de la Comisión Nacional de Áreas Naturales Protegidas, debe formular el programa de manejo de la reserva de la biosfera Sierra de Vallejo-Río Ameca, de conformidad con el artículo 65 de la Ley General del Equilibrio Ecológico y la Protección al Ambiente.

El contenido de dicho programa debe ajustarse a lo dispuesto en la Ley General del Equilibrio Ecológico y la Protección al Ambiente, su reglamento en materia de áreas naturales protegidas, el presente decreto y demás disposiciones jurídicas aplicables y, además, debe contener el conjunto de políticas y medidas de protección, manejo, uso sustentable y restauración, así como procesos de conocimiento, cultura y gestión que se deben aplicar para la conservación de la reserva de la biosfera Sierra de Vallejo-Río Ameca.

ARTÍCULO DECIMOSEXTO. La Secretaría de Medio Ambiente y Recursos Naturales, por conducto de la Comisión Nacional de Áreas Naturales Protegidas, debe delimitar en el programa de manejo la zona de influencia de la reserva de la biosfera Sierra de Vallejo-Río Ameca, con el propósito de generar nuevos patrones de desarrollo regional sustentable, acordes con el presente decreto y promover que las autoridades competentes, que regulen o autoricen actividades en dicha zona, consideren la congruencia entre estas y dicha área natural protegida.

ARTÍCULO DECIMOSÉPTIMO. La Secretaría de Medio Ambiente y Recursos Naturales, por conducto de la Comisión Nacional de Áreas Naturales Protegidas, es la encargada de administrar los terrenos nacionales ubicados dentro de la reserva de la biosfera Sierra de Vallejo-Río Ameca, y no podrá darles un destino distinto a aquéllos que resulten compatibles con la conservación y protección de los ecosistemas. Será nulo de pleno derecho cualquier acto jurídico que se realice en contravención a lo antes señalado. Para tales efectos remitase copia certificada del presente decreto a la Secretaría de Desarrollo Agrario, Territorial y Urbano.

ARTÍCULO DECIMOCTAVO. La inspección y vigilancia en la reserva de la biosfera Sierra de Vallejo-Río Ameca queda a cargo de la Secretaría de Medio Ambiente y Recursos Naturales, por conducto de la Procuraduría Federal de Protección al Ambiente, con la participación que corresponda a las demás dependencias y entidades de la Administración Pública Federal competentes.

ARTÍCULO DECIMONOVENO. Publíquese el presente decreto en el Diario Oficial de la Federación, y efectúese una segunda publicación del mismo, en el referido medio de difusión oficial conforme al artículo 61 de la Ley General del Equilibrio Ecológico y la Protección al Ambiente, con efectos de notificación personal a los propietarios, poseedores o titulares de otros derechos, ubicados en la reserva de la biosfera Sierra de Vallejo-Río Ameca, que no hayan sido notificados previamente por ignorarse sus nombres, domicilios o su existencia.

TRANSITORIOS

PRIMERO. El presente decreto entra en vigor el día de su publicación en el Diario Oficial de la Federación.

SEGUNDO. La Secretaría de Medio Ambiente y Recursos Naturales, por conducto de la Comisión Nacional de Áreas Naturales Protegidas, en un plazo no mayor de 30 días naturales, contados a partir de la fecha de publicación del presente decreto, debe gestionar su inscripción en los registros públicos de la propiedad que correspondan, en el Registro Agrario Nacional, así como en el Registro Nacional de Áreas Naturales Protegidas.

TERCERO. Los permisos, autorizaciones o concesiones otorgados por las dependencias competentes con anterioridad a la entrada en vigor del presente decreto, para realizar actividades dentro de la reserva de la biosfera Sierra de Vallejo-Río Ameca deben continuar vigentes hasta que dejen de surtir efectos en los títulos correspondientes.

CUARTO. Las erogaciones que, en su caso, se generen con motivo de la entrada en vigor del presente decreto, se deben cubrir mediante movimientos compensados, conforme a las disposiciones jurídicas aplicables, con cargo al presupuesto aprobado para los ejecutores de gasto correspondientes en el presente ejercicio fiscal, y no se autorizan recursos adicionales en el presente ejercicio ni en los subsecuentes.

Dado en la residencia del Poder Ejecutivo Federal, en Ciudad de México a 29 de diciembre de 2023.-
Andrés Manuel López Obrador.- Rúbrica.- La Secretaria de Medio Ambiente y Recursos Naturales, **María Luisa Albores González.**- Rúbrica.- Secretario de Desarrollo Agrario, Territorial y Urbano, **Román Guillermo Meyer Falcón.**- Rúbrica.

DECRETO por el que se declara área natural protegida, con la categoría de santuario, el sitio Cotorra Serrana Occidental, ubicado en el municipio de Madera, estado de Chihuahua, y que abarca la superficie de 418-66-39.99 hectáreas (Segunda publicación).

Al margen un sello con el Escudo Nacional, que dice: Estados Unidos Mexicanos.- Presidencia de la República.

ANDRÉS MANUEL LÓPEZ OBRADOR, presidente de los Estados Unidos Mexicanos, en ejercicio de la facultad que me confiere el artículo 89, fracción I, de la Constitución Política de los Estados Unidos Mexicanos; con fundamento en los artículos 4o., párrafo quinto, y 27, párrafo tercero, de la propia Constitución; 13, 32 Bis y 41 de la Ley Orgánica de la Administración Pública Federal; 1o., fracciones I, IV y VI, 2o., fracción II, 3o., fracciones II, XXV, XXVII y XXX, 5o., fracciones VIII y XI, 6o., 15, fracciones I, III, V, VI y IX, 44, 45, 46, párrafos primero, fracción VIII, segundo, quinto, sexto y séptimo, 47, 47 BIS, 47 BIS 1, 49, 55, 57, 58, 60, 61, 63, 64, 74 y 161 de la Ley General del Equilibrio Ecológico y la Protección al Ambiente; 29, fracción X, 30, fracción XXII, y 34, fracción III, inciso e, de la Ley General de Cambio Climático; 4o., de la Ley General de Vida Silvestre, y 5o. y 88, de la Ley Agraria, y

CONSIDERANDO

Que el artículo 4o., párrafo quinto, de la Constitución Política de los Estados Unidos Mexicanos (CPEUM), establece que “[t]oda persona tiene derecho a un ambiente sano para su desarrollo y bienestar. El Estado garantizará el respeto a este derecho”;

Que el artículo 27, párrafo tercero, de la CPEUM, establece que “[l]a nación tendrá en todo tiempo el derecho de imponer a la propiedad privada las modalidades que dicte el interés público”, y que el Estado dictará “las medidas necesarias para ordenar los asentamientos humanos y establecer adecuadas provisiones, usos, reservas y destinos de tierras, aguas y bosques (...) para preservar y restaurar el equilibrio ecológico”, así como “para evitar la destrucción de los elementos naturales y los daños que la propiedad pueda sufrir en perjuicio de la sociedad”;

Que el Convenio sobre la Diversidad Biológica, firmado *ad referendum* por México el 13 de junio de 1992 y publicado en el Diario Oficial de la Federación (DOF) el 7 de mayo de 1993, señala en su artículo 8, incisos a y d, respectivamente, que cada parte contratante “[e]stablecerá un sistema de áreas protegidas o áreas donde haya que tomar medidas especiales para conservar la diversidad biológica”, y “[p]romoverá la protección de ecosistemas y hábitat naturales y el mantenimiento de poblaciones viables de especies en entornos naturales”;

Que el Protocolo Adicional a la Convención Americana sobre Derechos Humanos en Materia de Derechos Económicos, Sociales y Culturales “Protocolo de San Salvador”, ratificado por México el 16 de abril de 1996 y publicado en el DOF el 1 de septiembre de 1998, dispone en su artículo 11 que “[t]oda persona tiene derecho a vivir en un medio ambiente sano y a contar con servicios públicos básicos”, y que “[l]os Estados Partes promoverán la protección, preservación y mejoramiento del medio ambiente”;

Que el Acuerdo de París, publicado en el DOF el 4 de noviembre de 2016, prevé en su artículo 7 que “...las Partes establecen el objetivo mundial relativo a la adaptación, que consiste en aumentar la capacidad de adaptación, fortalecer la resiliencia y reducir la vulnerabilidad al cambio climático con miras a contribuir al desarrollo sostenible...”;

Que uno de los “Principios Marco sobre los Derechos Humanos y el Medio Ambiente” presentados por el Relator Especial de las Naciones Unidas sobre los derechos humanos y el medio ambiente al Consejo de los Derechos Humanos de las Naciones Unidas, en marzo de 2018, es que “[l]os Estados deben respetar, proteger y hacer efectivos los derechos humanos con el fin de garantizar un medio ambiente sin riesgos, limpio, saludable y sostenible”; por lo que, deben adoptar las medidas efectivas para su cumplimiento, impedir los daños ambientales, reducirlos y prevenir reparaciones;

Que el objeto de la Ley General del Equilibrio Ecológico y la Protección al Ambiente (LGEEPA) es propiciar el desarrollo sustentable y establecer las bases para “[l]a preservación y protección de la biodiversidad, así como el establecimiento y administración de las áreas naturales protegidas” (artículo 1o., fracción IV);

Que la citada ley considera de utilidad pública el establecimiento, protección y preservación de las áreas naturales protegidas y de las zonas de restauración ecológica (artículo 2o., fracción II de la LGEEPA);

Que la preservación es el “conjunto de políticas y medidas para mantener las condiciones que propicien la evolución y continuidad de los ecosistemas y hábitat naturales, así como conservar las poblaciones viables de especies en sus entornos naturales y los componentes de la biodiversidad fuera de sus hábitat naturales”, y que la protección es el “conjunto de políticas y medidas para mejorar el ambiente y controlar su deterioro” (artículo 3o., fracciones XXV y XXVII de la LGEEPA);

Que para la formulación y conducción de la política ambiental y la expedición de normas oficiales mexicanas y demás instrumentos, en materia de preservación y restauración del equilibrio ecológico y protección al ambiente, el Ejecutivo Federal debe observar como principio que el medio más eficaz para evitar los desequilibrios ecológicos es la prevención de las causas que los generan (artículo 15, fracción VI, de la LGEEPA);

Que dentro de las categorías de áreas naturales protegidas se encuentran los santuarios, los cuales se establecen en zonas caracterizadas por una considerable riqueza de flora o fauna, o por la presencia de especies, subespecies o hábitat de distribución restringida. Dichas áreas abarcan cañadas, vegas, relictos, grutas, cavernas, cenotes, caletas, u otras unidades topográficas o geográficas que requieren ser preservadas o protegidas (artículos 46, fracción VIII y 55 de la LGEEPA);

Que las áreas naturales protegidas se establecen mediante declaratoria expedida por el titular del Ejecutivo Federal, previa realización de los estudios justificativos, mismos que deben ser puestos a disposición del público (artículos 57 y 58 de la LGEEPA);

Que las áreas naturales protegidas contribuyen a adoptar medidas para combatir el cambio climático y sus efectos, y a detener la pérdida de la biodiversidad, para alcanzar los objetivos 13 y 15 de desarrollo sostenible de la Agenda 2030 de la Organización de las Naciones Unidas;

Que el Plan Nacional de Desarrollo 2019-2024, publicado en el DOF el 12 de julio de 2019, señala en su Eje General II. “Política Social”, apartado “Desarrollo Sostenible” que “[e]l gobierno de México está comprometido a impulsar el desarrollo sostenible, que en la época presente se ha evidenciado como un factor indispensable del bienestar. Se le define como la satisfacción de las necesidades de la generación presente sin comprometer la capacidad de las generaciones futuras para satisfacer sus propias necesidades. Esta fórmula resume insoslayables mandatos éticos, sociales, ambientales y económicos que deben ser aplicados en el presente para garantizar un futuro mínimamente habitable y armónico”;

Que el Programa Sectorial de Medio Ambiente y Recursos Naturales 2020-2024, publicado en el DOF el 7 de julio de 2020, expone como acción puntual “[c]onsolidar y promover las áreas naturales protegidas (...) privilegiando la representatividad y la conectividad de los ecosistemas, la conservación de especies prioritarias y el patrimonio biocultural de las comunidades que las habitan”;

Que la protección y conservación de los ecosistemas y su biodiversidad reducen la vulnerabilidad de la población e incrementan su resiliencia, además de favorecer la adaptación de la biodiversidad y especies en riesgo al cambio climático;

Que la destrucción acelerada del medio natural pone de manifiesto la necesidad de preservar todos los elementos que lo conforman, por lo que, el establecimiento de áreas naturales protegidas es la medida más efectiva para la conservación biológica;

Que la Secretaría de Medio Ambiente y Recursos Naturales (Semarnat), por medio de la Comisión Nacional de Áreas Naturales Protegidas (Conanp), en términos de los artículos 58 de la LGEEPA, y 45 y 46 del Reglamento de la Ley General del Equilibrio Ecológico y la Protección al Ambiente en Materia de Áreas Naturales Protegidas, elaboró el estudio previo justificativo en el que concluyó que el sitio Cotorra Serrana Occidental, ubicado en el municipio de Madera, estado de Chihuahua, reúne los requisitos para ser declarado área natural protegida con la categoría de santuario;

Que el referido estudio previo justificativo fue puesto a disposición del público mediante aviso publicado en el DOF el 8 de noviembre de 2023, y señala que el sitio Cotorra Serrana Occidental ubicado en el estado de Chihuahua, se localiza en la Provincia Fisiográfica III “Sierra Madre Occidental” que presenta un mosaico de formas del relieve que la caracteriza por medio de conjuntos paisajísticos relativamente homogéneos. Esta provincia se distingue por rocas eruptivas. Asimismo, en Cotorra Serrana Occidental se presenta un relieve con un rango altitudinal que va de 2,308 m s. n. m. hasta 2,785 m s. n. m., comprende pendientes conformadas por ondulaciones, lomeríos, sierra escarpada donde se encuentran los parajes El Divisadero, La Capillita, Las Cebadillas, El Campamento, Los Aserrines, y Los Ajolotes;

Que en Cotorra Serrana Occidental principalmente se encuentran ecosistemas de bosque de pino, donde predominan las especies del género *Pinus* y bosque mixto de pino asociado con especies de los géneros *Pseudotsuga*, *Abies*, *Quercus* y *Populus*, de los cuales *Abies* y *Pseudotsuga* son utilizados para anidar y como perchaderos de las aves presentes en el área;

Que el sitio Cotorra Serrana Occidental es importante para la conservación de la cotorra serrana occidental (*Rhynchopsitta pachyrhyncha*), en ella se alberga la mayor concentración de parejas reproductivas de la especie, y es donde se registra el mayor número de nidos activos;

Que en el sitio Cotorra Serrana Occidental se encuentran los bosques maduros en clímax esenciales para garantizar la supervivencia de la cotorra serrana occidental (*Rhynchopsitta pachyrhyncha*) y otras especies de gran valor ecológico como puma (*Puma concolor*), venado cola blanca (*Odocoileus virginianus*) y gato montés (*Lynx rufus*), especies dependientes de este hábitat. Además, la preservación de la diversidad y los procesos ecológicos en estos bosques contribuyen a mantener la integridad de los ecosistemas y los servicios ambientales que proporcionan a la comunidad en general, garantizan la protección y conservación de diversos hábitats, cuyo equilibrio y preservación son fundamentales para la existencia de poblaciones de especies de flora y fauna nativa, así como los aprovechados por las personas como la captación de agua a nivel local (provisión de agua a la cabecera municipal de Madera) o a la cuenca del Río Yaqui;

Que entre las especies presentes en Cotorra Serrana Occidental se encuentran 341 especies nativas de las cuales 34 especies son endémicas y 33 especies se enlistan en alguna categoría de riesgo en la "Norma Oficial Mexicana NOM-059-SEMARNAT-2010, Protección ambiental-Especies nativas de México de flora y fauna silvestres-Categorías de riesgo y especificaciones para su inclusión, exclusión o cambio-Lista de especies en riesgo" y de su modificación, publicadas en el DOF el 30 de diciembre de 2010 y el 14 de noviembre de 2019, respectivamente. Asimismo, se registran 10 especies prioritarias para la conservación en México conforme al "Acuerdo por el que se da a conocer la lista de especies y poblaciones prioritarias para la conservación" publicado en el DOF el 5 de marzo de 2014;

Que Cotorra Serrana Occidental forma parte del corredor biológico que abarca las áreas naturales protegidas de carácter federal: Reserva de la Biosfera Janos, Área de Protección de Flora y Fauna Campo Verde, Área de Protección de Flora y Fauna Tutuaca y Área de Protección de Flora y Fauna Papigochic, este corredor es hábitat de las especies de fauna silvestre señaladas anteriormente, que han encontrado las condiciones necesarias para reproducirse en Cotorra Serrana Occidental;

Que en Cotorra Serrana Occidental se presentan diversos problemas que vulneran sus ecosistemas y la biodiversidad como las actividades turísticas inadecuadas con vehículos todo terreno y la contaminación por desechos sólidos y lubricantes, también se presentan plagas forestales que pueden afectar los rodales donde se ubican los nidos de las cotorras serranas;

Que es necesario emprender acciones preventivas de restauración y protección en el sitio Cotorra Serrana Occidental, de lo contrario se ponen en riesgo los ecosistemas y especies que ahí habitan, ya que continuaría el deterioro ambiental para las próximas generaciones por el desarrollo de actividades contrarias a la conservación del medio ambiente en la zona, lo que transgrede los principios de responsabilidad y prevención establecidos en la LGEEPA;

Que, ante el desafío que representa el cambio climático, se deben implementar diversas medidas con visión transversal y multidisciplinaria, a efecto de conservar el patrimonio natural, usarlo de forma sustentable y aumentar el bienestar social;

Que en el presente procedimiento, se otorgó garantía de audiencia a todos los afectados, por lo que se dio cumplimiento a los artículos 14 y 16 de la CPEUM, toda vez que del 11 al 13 de diciembre de 2023 se puso a disposición de los "[r]epresentantes del núcleo agrario El Largo y Anexos, y demás propietarios, poseedores y titulares de otros derechos, ubicados en Cotorra Serrana Occidental que se localiza en el municipio de Madera, en el estado de Chihuahua", mediante edictos publicados en el DOF y en uno de los periódicos de mayor circulación en el territorio nacional, el estudio previo justificativo para el establecimiento del santuario Cotorra Serrana Occidental, el plano de localización y el proyecto de declaratoria, así como las prohibiciones y modalidades a las que se deben sujetar las actividades asociadas a la categoría de santuario. Asimismo, se les informó que contaban con 10 días hábiles para manifestar lo que a su interés conviniera y se procedió conforme a la normativa aplicable, y

Que con el fin de proteger el sitio Cotorra Serrana Occidental bajo esquemas que garanticen la preservación integral de los elementos naturales que lo componen, he tenido a bien expedir el siguiente

DECRETO

ARTÍCULO PRIMERO. Se declara área natural protegida, con la categoría de santuario, al sitio Cotorra Serrana Occidental que, de acuerdo con el Marco Geoestadístico, versión 2022 del Instituto Nacional de Estadística y Geografía, se ubica en el municipio de Madera, estado de Chihuahua, y abarca una superficie de 418-66-39.99 hectáreas (cuatrocientos dieciocho hectáreas, sesenta y seis áreas, treinta y nueve punto noventa y nueve centiáreas).

Cuenta con una zona núcleo con una superficie total de 229-81-47.40 hectáreas (doscientas veintinueve hectáreas, ochenta y una áreas, cuarenta y siete punto cuarenta centiáreas) y una zona de amortiguamiento con una superficie total de 188-84-92.59 hectáreas (ciento ochenta y ocho hectáreas, ochenta y cuatro áreas, noventa y dos punto cincuenta y nueve centiáreas).

La descripción limítrofe del polígono general y zonificación que conforman el santuario Cotorra Serrana Occidental, se encuentra en un sistema de coordenadas proyectadas en Universal Transversa de Mercator (UTM) Zona 12 Norte, con Elipsoide GRS80 y Datum Horizontal ITRF08 época 2010.0.

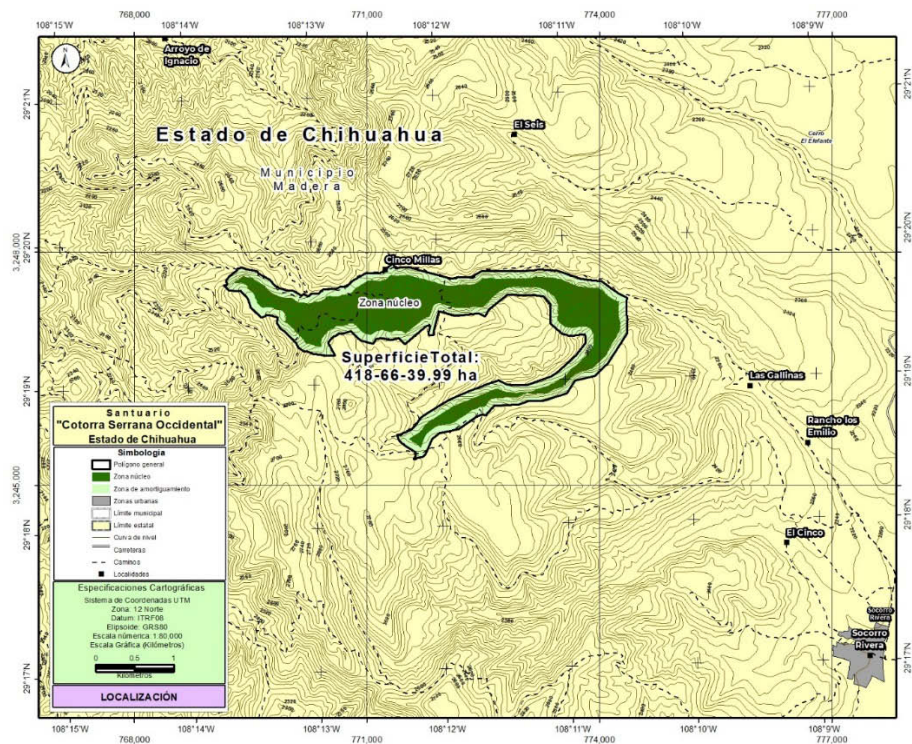

El plano oficial del santuario Cotorra Serrana Occidental que contiene la descripción limítrofe analítico-topográfica del polígono general que se describe en este decreto se encuentra en las oficinas centrales de la Comisión Nacional de Áreas Naturales Protegidas, ubicadas en avenida Ejército Nacional, número 223, piso 12, colonia Anáhuac, I Sección, alcaldía Miguel Hidalgo, código postal 11320, en Ciudad de México; en la oficina de la Dirección Regional Norte y Sierra Madre Occidental, ubicada en calle Guadalupe Victoria, número 1001, colonia Centro, código postal 31000, Chihuahua, estado de Chihuahua, y en la oficina de representación de la Secretaría, ubicada en calle Urano número 4503, entrada calle Ciprés, colonia Satélite, código postal 31104, Chihuahua, estado de Chihuahua.

Polígono General

Superficie: 418-66-39.99 hectáreas

Est-PV	Rumbo	Distancia (metros)	Vértice No.	Coordenadas UTM	
				X	Y
			1	771,338.148100	3,247,854.429600
1 - 2	41°09'57"SE	52.68	2	771,372.826400	3,247,814.769500
2 - 3	06°30'43"SE	20.60	3	771,375.162600	3,247,794.303400
3 - 4	89°21'38"NE	17.40	4	771,392.557700	3,247,794.497500
4 - 5	76°51'18"NE	32.06	5	771,423.780500	3,247,801.789000
5 - 6	86°00'34"NE	114.01	6	771,537.515000	3,247,809.723200
6 - 7	73°27'32"SE	152.88	7	771,684.072900	3,247,766.196400
7 - 8	80°38'54"SE	90.60	8	771,773.465700	3,247,751.475300
8 - 9	72°06'15"SE	11.43	9	771,784.339700	3,247,747.964000
9 - 10	61°58'54"SE	25.99	10	771,807.281000	3,247,735.756500
10 - 11	75°18'56"SE	34.48	11	771,840.637600	3,247,727.015400
11 - 12	80°49'11"SE	72.06	12	771,911.776200	3,247,715.518800
12 - 13	57°21'01"SE	24.97	13	771,932.803900	3,247,702.045400
13 - 14	73°19'28"SE	81.97	14	772,011.327200	3,247,678.524100
14 - 15	78°18'31"SE	71.63	15	772,081.469500	3,247,664.009500
15 - 16	84°44'55"SE	22.11	16	772,103.486800	3,247,661.985900
16 - 17	69°56'01"NE	40.83	17	772,141.839200	3,247,675.995200
17 - 18	87°53'00"NE	34.21	18	772,176.025700	3,247,677.258700
18 - 19	82°41'17"NE	37.52	19	772,213.238600	3,247,682.033600
19 - 20	81°28'33"SE	32.26	20	772,245.139900	3,247,677.252300
20 - 21	87°42'05"NE	75.62	21	772,320.694200	3,247,680.285000
21 - 22	77°21'48"NE	44.29	22	772,363.913200	3,247,689.974600
22 - 23	56°17'22"NE	46.24	23	772,402.374500	3,247,715.635100
23 - 24	41°37'18"NE	30.78	24	772,422.818900	3,247,738.644600
24 - 25	58°13'46"NE	24.11	25	772,443.316400	3,247,751.339000
25 - 26	78°34'29"NE	26.05	26	772,468.855000	3,247,756.500200
26 - 27	85°19'03"NE	30.76	27	772,499.512000	3,247,759.011100
27 - 28	86°27'04"NE	40.94	28	772,540.375000	3,247,761.545200
28 - 29	78°09'28"NE	37.85	29	772,577.418600	3,247,769.312500
29 - 30	78°02'57"NE	42.90	30	772,619.392800	3,247,778.196700
30 - 31	66°43'49"SE	42.02	31	772,657.993700	3,247,761.596900
31 - 32	80°58'42"SE	44.86	32	772,702.294500	3,247,754.563300
32 - 33	86°45'54"NE	78.66	33	772,780.828100	3,247,759.001900
33 - 34	89°33'34"NE	128.88	34	772,909.700600	3,247,759.992300
34 - 35	80°19'55"SE	22.57	35	772,931.954900	3,247,756.201100
35 - 36	81°16'50"NE	30.37	36	772,961.978400	3,247,760.805700
36 - 37	89°34'29"NE	86.70	37	773,048.671500	3,247,761.448900
37 - 38	80°02'25"NE	71.35	38	773,118.946900	3,247,773.789200
38 - 39	75°43'59"NE	39.28	39	773,157.013500	3,247,783.468800
39 - 40	89°22'53"NE	50.15	40	773,207.159300	3,247,784.010200
40 - 41	76°03'44"SE	17.63	41	773,224.272800	3,247,779.763100
41 - 42	82°01'01"NE	27.00	42	773,251.011600	3,247,783.512900
42 - 43	84°38'46"SE	11.35	43	773,262.313100	3,247,782.453800
43 - 44	75°01'30"SE	21.27	44	773,282.859000	3,247,776.958200
44 - 45	88°11'16"SE	141.42	45	773,424.208800	3,247,772.486400
45 - 46	73°03'50"SE	40.23	46	773,462.693600	3,247,760.767400

Est-PV	Rumbo	Distancia (metros)	Vértice No.	Coordenadas UTM	
				X	Y
46 - 47	82°31'04"SE	65.50	47	773,527.639400	3,247,752.237700
47 - 48	66°31'00"SE	126.60	48	773,643.755200	3,247,701.789500
48 - 49	68°23'50"SE	122.98	49	773,758.094800	3,247,656.513300
49 - 50	50°48'25"NE	15.38	50	773,770.011500	3,247,666.229900
50 - 51	74°49'41"SE	21.80	51	773,791.049000	3,247,660.525200
51 - 52	76°29'16"SE	50.48	52	773,840.132300	3,247,648.730300
52 - 53	83°34'12"SE	87.30	53	773,926.884200	3,247,638.953900
53 - 54	88°26'29"SE	82.13	54	774,008.982600	3,247,636.720100
54 - 55	69°02'14"SE	39.09	55	774,045.482000	3,247,622.736500
55 - 56	57°51'14"SE	36.14	56	774,076.081200	3,247,603.507500
56 - 57	74°27'28"SE	24.38	57	774,099.569200	3,247,596.975100
57 - 58	42°31'14"SE	92.18	58	774,161.869000	3,247,529.036300
58 - 59	54°03'37"SE	83.59	59	774,229.546000	3,247,479.975100
59 - 60	60°14'47"SE	11.58	60	774,239.600400	3,247,474.227700
60 - 61	78°41'01"SE	31.78	61	774,270.761300	3,247,467.991900
61 - 62	85°45'01"NE	44.37	62	774,315.010000	3,247,471.279800
62 - 63	62°39'32"SE	16.84	63	774,329.973000	3,247,463.543300
63 - 64	33°10'03"SE	12.92	64	774,337.039100	3,247,452.731800
64 - 65	89°04'09"NE	13.99	65	774,351.032000	3,247,452.959100
65 - 66	10°13'18"SE	34.79	66	774,357.206200	3,247,418.719300
66 - 67	03°04'23"SW	202.56	67	774,346.346300	3,247,216.449400
67 - 68	10°19'37"SE	36.26	68	774,352.846800	3,247,180.775400
68 - 69	18°27'02"SE	36.43	69	774,364.375400	3,247,146.221400
69 - 70	04°55'57"SE	23.56	70	774,366.400800	3,247,122.752700
70 - 71	20°35'06"SE	36.05	71	774,379.076600	3,247,089.002900
71 - 72	07°38'11"SW	77.48	72	774,368.780600	3,247,012.210900
72 - 73	02°15'43"SW	12.22	73	774,368.298100	3,246,999.996700
73 - 74	14°46'55"SE	22.23	74	774,373.970000	3,246,978.502000
74 - 75	34°02'30"SW	32.53	75	774,355.761500	3,246,951.549200
75 - 76	14°12'27"SE	14.87	76	774,359.412000	3,246,937.130600
76 - 77	52°25'26"SW	13.00	77	774,349.107600	3,246,929.202000
77 - 78	36°26'24"SW	20.92	78	774,336.681800	3,246,912.372800
78 - 79	36°32'46"SW	39.37	79	774,313.239300	3,246,880.745500
79 - 80	20°22'03"SW	29.37	80	774,303.016400	3,246,853.209200
80 - 81	32°53'25"SW	109.24	81	774,243.694300	3,246,761.477500
81 - 82	18°15'29"SW	29.20	82	774,234.545200	3,246,733.745400
82 - 83	36°45'48"SW	29.90	83	774,216.652400	3,246,709.795700
83 - 84	18°01'37"SW	11.41	84	774,213.122800	3,246,698.950100
84 - 85	29°25'10"SW	34.73	85	774,196.062600	3,246,668.697400
85 - 86	18°11'36"SW	24.36	86	774,188.455300	3,246,645.550800
86 - 87	29°42'39"SW	60.22	87	774,158.608500	3,246,593.246800
87 - 88	47°35'03"SW	248.15	88	773,975.405000	3,246,425.866200
88 - 89	58°22'19"SW	25.54	89	773,953.659300	3,246,412.473500
89 - 90	70°10'12"SW	68.34	90	773,889.373100	3,246,389.291200
90 - 91	78°31'56"SW	85.49	91	773,805.590700	3,246,372.294900
91 - 92	61°45'42"SW	74.63	92	773,739.846400	3,246,336.986800
92 - 93	50°42'03"SW	69.12	93	773,686.361000	3,246,293.210900
93 - 94	41°23'14"SW	59.97	94	773,646.710000	3,246,248.215600
94 - 95	35°07'13"SW	29.25	95	773,629.884000	3,246,224.292800

Est-PV	Rumbo	Distancia (metros)	Vértice No.	Coordenadas UTM	
				X	Y
95 - 96	47°43'25"SW	60.30	96	773,585.264700	3,246,183.726200
96 - 97	54°34'16"SW	12.08	97	773,575.419700	3,246,176.722300
97 - 98	67°47'46"SW	12.48	98	773,563.866700	3,246,172.006700
98 - 99	74°01'05"SW	104.25	99	773,463.642500	3,246,143.302200
99 - 100	62°50'41"SW	57.64	100	773,412.359600	3,246,116.997000
100 - 101	51°37'50"SW	12.53	101	773,402.533100	3,246,109.217200
101 - 102	45°31'04"SW	47.39	102	773,368.721500	3,246,076.011400
102 - 103	88°54'35"NW	105.55	103	773,263.187700	3,246,078.019800
103 - 104	89°58'08"NW	94.70	104	773,168.492600	3,246,078.071200
104 - 105	87°13'33"NW	87.31	105	773,081.280600	3,246,082.296900
105 - 106	73°07'55"SW	39.03	106	773,043.928200	3,246,070.971300
106 - 107	63°24'26"SW	27.07	107	773,019.719700	3,246,058.852500
107 - 108	65°32'43"SW	50.08	108	772,974.135000	3,246,038.122000
108 - 109	80°59'09"SW	45.89	109	772,928.808100	3,246,030.931500
109 - 110	81°07'23"SW	35.68	110	772,893.551700	3,246,025.425200
110 - 111	85°35'06"NW	48.36	111	772,845.337600	3,246,029.147700
111 - 112	85°27'49"SW	24.14	112	772,821.272500	3,246,027.238400
112 - 113	87°37'37"SW	44.62	113	772,776.692200	3,246,025.391100
113 - 114	83°20'36"SW	112.05	114	772,665.393800	3,246,012.401900
114 - 115	89°59'04"NW	18.28	115	772,647.116000	3,246,012.406800
115 - 116	29°35'08"SW	21.73	116	772,636.389100	3,245,993.513000
116 - 117	22°55'25"SW	20.08	117	772,628.569100	3,245,975.021800
117 - 118	45°57'13"SW	43.36	118	772,597.403900	3,245,944.877200
118 - 119	49°43'12"SW	25.60	119	772,577.870700	3,245,928.323600
119 - 120	54°04'17"SW	52.99	120	772,534.964000	3,245,897.231800
120 - 121	80°44'35"SW	23.45	121	772,511.818400	3,245,893.459500
121 - 122	36°06'12"NW	14.84	122	772,503.072300	3,245,905.451900
122 - 123	89°59'01"NW	18.28	123	772,484.794400	3,245,905.457100
123 - 124	59°39'25"SW	30.00	124	772,458.907900	3,245,890.304300
124 - 125	73°55'31"SW	46.32	125	772,414.396000	3,245,877.478000
125 - 126	58°29'53"SW	52.14	126	772,369.938200	3,245,850.232300
126 - 127	51°00'10"SW	41.60	127	772,337.607400	3,245,824.054000
127 - 128	59°45'43"SW	75.58	128	772,272.311100	3,245,785.992600
128 - 129	53°00'37"SW	104.74	129	772,188.653900	3,245,722.976200
129 - 130	66°55'45"SW	24.90	130	772,165.748500	3,245,713.220100
130 - 131	75°59'34"SW	50.70	131	772,116.555700	3,245,700.948500
131 - 132	72°13'46"SW	44.78	132	772,073.910300	3,245,687.280900
132 - 133	61°40'05"NW	10.52	133	772,064.651700	3,245,692.272800
133 - 134	89°13'45"NW	11.87	134	772,052.786600	3,245,692.432400
134 - 135	66°52'06"SW	31.71	135	772,023.626200	3,245,679.975400
135 - 136	79°15'04"SW	89.84	136	771,935.359400	3,245,663.219200
136 - 137	52°53'59"SW	101.41	137	771,854.475000	3,245,602.046700
137 - 138	45°15'32"SW	12.43	138	771,845.642600	3,245,593.293800
138 - 139	24°28'48"SW	35.00	139	771,831.140600	3,245,561.442700
139 - 140	24°07'45"SW	18.06	140	771,823.757100	3,245,544.959400
140 - 141	18°11'13"SW	44.13	141	771,809.982300	3,245,503.031300
141 - 142	05°38'49"SW	19.89	142	771,808.025200	3,245,483.239000
142 - 143	19°30'26"SW	38.46	143	771,795.183800	3,245,446.990700
143 - 144	31°31'43"SW	11.09	144	771,789.382100	3,245,437.533800

Est-PV	Rumbo	Distancia (metros)	Vértice No.	Coordenadas UTM	
				X	Y
144 - 145	36°41'08"SW	58.03	145	771,754.716300	3,245,391.001600
145 - 146	50°52'56"SW	44.74	146	771,720.001300	3,245,362.771600
146 - 147	77°14'27"SW	70.20	147	771,651.536100	3,245,347.268000
147 - 148	48°29'59"SW	19.96	148	771,636.587800	3,245,334.042800
148 - 149	88°51'25"SW	27.99	149	771,608.600000	3,245,333.484500
149 - 150	30°48'18"NE	21.36	150	771,619.536900	3,245,351.827500
150 - 151	16°40'45"NE	18.20	151	771,624.759200	3,245,369.257300
151 - 152	14°15'27"NE	10.82	152	771,627.425100	3,245,379.748400
152 - 153	02°52'55"NW	18.42	153	771,626.499200	3,245,398.140500
153 - 154	15°01'49"NW	13.58	154	771,622.977200	3,245,411.256800
154 - 155	31°32'53"NW	13.34	155	771,615.996700	3,245,422.626500
155 - 156	48°44'39"NW	19.81	156	771,601.100500	3,245,435.692800
156 - 157	48°44'39"NW	19.81	157	771,586.204300	3,245,448.759100
157 - 158	56°15'13"NW	18.89	158	771,570.494600	3,245,459.254500
158 - 159	62°06'19"NW	18.83	159	771,553.853000	3,245,468.063800
159 - 160	56°34'30"NW	15.74	160	771,540.714800	3,245,476.735000
160 - 161	56°58'30"NW	17.67	161	771,525.900800	3,245,486.364500
161 - 162	57°48'01"NW	11.43	162	771,516.227200	3,245,492.456200
162 - 163	58°57'39"NW	15.31	163	771,503.107600	3,245,500.351400
163 - 164	54°46'04"NW	25.67	164	771,482.142100	3,245,515.158500
164 - 165	55°49'39"NW	26.52	165	771,460.202300	3,245,530.053300
165 - 166	49°22'05"NW	24.20	166	771,441.839200	3,245,545.810100
166 - 167	41°32'27"NW	19.74	167	771,428.749800	3,245,560.583700
167 - 168	39°18'20"NW	30.51	168	771,409.421500	3,245,584.193400
168 - 169	23°07'32"NW	13.37	169	771,404.169200	3,245,596.491900
169 - 170	21°09'34"NW	28.99	170	771,393.703600	3,245,623.530400
170 - 171	14°02'04"NW	17.73	171	771,389.403600	3,245,640.732600
171 - 172	77°30'07"NE	48.84	172	771,437.082200	3,245,651.300800
172 - 173	65°16'20"NE	60.14	173	771,491.703800	3,245,676.456000
173 - 174	52°10'26"NE	31.54	174	771,516.616700	3,245,695.798500
174 - 175	59°49'09"NE	43.26	175	771,554.013700	3,245,717.547200
175 - 176	56°15'38"NE	65.25	176	771,608.272500	3,245,753.787300
176 - 177	44°35'50"NE	35.42	177	771,633.141600	3,245,779.008300
177 - 178	35°07'00"NE	65.38	178	771,670.751400	3,245,832.488300
178 - 179	41°09'23"NE	51.77	179	771,704.819000	3,245,871.462900
179 - 180	50°28'39"NE	54.75	180	771,747.054500	3,245,906.306800
180 - 181	61°34'30"NE	61.44	181	771,801.090300	3,245,935.554000
181 - 182	26°10'44"NE	15.76	182	771,808.043400	3,245,949.697600
182 - 183	73°01'49"NE	28.46	183	771,835.261000	3,245,958.003100
183 - 184	48°34'25"NE	19.30	184	771,849.732900	3,245,970.773600
184 - 185	64°02'58"NE	49.06	185	771,893.843400	3,245,992.240600
185 - 186	53°46'22"NE	36.48	186	771,923.271300	3,246,013.799900
186 - 187	58°00'57"NE	97.35	187	772,005.840600	3,246,065.362700
187 - 188	50°13'33"NE	28.03	188	772,027.382900	3,246,083.294600
188 - 189	60°49'15"NE	62.52	189	772,081.971000	3,246,113.776800
189 - 190	73°01'30"NE	38.35	190	772,118.646400	3,246,124.972000
190 - 191	67°42'46"NE	87.61	191	772,199.709300	3,246,158.196900
191 - 192	71°31'36"NE	50.54	192	772,247.643600	3,246,174.210500
192 - 193	66°01'44"NE	59.16	193	772,301.704800	3,246,198.247300

Est-PV	Rumbo	Distancia (metros)	Vértice No.	Coordenadas UTM	
				X	Y
193 - 194	68°41'02"NE	94.29	194	772,389.546900	3,246,232.523600
194 - 195	65°01'24"NE	48.47	195	772,433.485200	3,246,252.990400
195 - 196	77°48'34"NE	21.27	196	772,454.279600	3,246,257.482700
196 - 197	59°26'41"NE	47.31	197	772,495.020600	3,246,281.533700
197 - 198	69°13'38"NE	26.38	198	772,519.684200	3,246,290.889100
198 - 199	69°07'58"NE	28.25	199	772,546.080700	3,246,300.951600
199 - 200	59°02'23"NE	22.91	200	772,565.727700	3,246,312.738100
200 - 201	75°16'07"NE	49.45	201	772,613.549200	3,246,325.311800
201 - 202	70°32'09"NE	26.79	202	772,638.806200	3,246,334.237900
202 - 203	83°59'46"NE	28.86	203	772,667.510500	3,246,337.256700
203 - 204	60°22'29"NE	20.85	204	772,685.637300	3,246,347.564700
204 - 205	85°39'19"NE	19.27	205	772,704.851600	3,246,349.024500
205 - 206	62°05'36"SE	26.07	206	772,727.893800	3,246,336.820900
206 - 207	67°02'22"SE	53.01	207	772,776.708400	3,246,316.140100
207 - 208	62°07'45"SE	36.09	208	772,808.612700	3,246,299.268500
208 - 209	89°55'25"SE	26.25	209	772,834.862700	3,246,299.233600
209 - 210	85°51'42"SE	50.77	210	772,885.504800	3,246,295.569500
210 - 211	65°19'02"SE	22.72	211	772,906.148900	3,246,286.081800
211 - 212	89°59'53"NE	60.08	212	772,966.230500	3,246,286.083800
212 - 213	87°06'03"NE	75.16	213	773,041.289800	3,246,289.885000
213 - 214	79°27'05"NE	51.49	214	773,091.909000	3,246,299.311100
214 - 215	64°39'39"NE	78.92	215	773,163.233500	3,246,333.085500
215 - 216	81°42'40"NE	64.52	216	773,227.077300	3,246,342.386600
216 - 217	60°04'34"NE	19.03	217	773,243.570600	3,246,351.879800
217 - 218	60°23'14"NE	11.25	218	773,253.353100	3,246,357.439900
218 - 219	74°02'32"NE	54.63	219	773,305.878900	3,246,372.459400
219 - 220	59°59'14"NE	41.19	220	773,341.548500	3,246,393.063700
220 - 221	68°46'46"NE	36.27	221	773,375.356300	3,246,406.190800
221 - 222	57°07'12"NE	69.19	222	773,433.463800	3,246,443.753400
222 - 223	66°05'07"NE	37.04	223	773,467.323100	3,246,458.768000
223 - 224	42°46'19"NE	35.86	224	773,491.674300	3,246,485.090500
224 - 225	53°13'02"NE	28.14	225	773,514.212000	3,246,501.940200
225 - 226	36°24'18"NE	43.78	226	773,540.195400	3,246,537.176700
226 - 227	47°43'36"NE	118.41	227	773,627.813800	3,246,616.828700
227 - 228	63°26'18"NE	23.20	228	773,648.562800	3,246,627.201600
228 - 229	44°54'42"NE	51.36	229	773,684.823100	3,246,663.573600
229 - 230	26°55'05"NE	19.27	230	773,693.547300	3,246,680.756400
230 - 231	47°16'19"NE	30.55	231	773,715.990800	3,246,701.486900
231 - 232	46°26'04"NE	45.25	232	773,748.778700	3,246,732.672600
232 - 233	37°21'20"NE	36.97	233	773,771.207700	3,246,762.055600
233 - 234	39°05'04"NE	82.21	234	773,823.040500	3,246,825.870900
234 - 235	00°28'53"NE	98.64	235	773,823.869700	3,246,924.509100
235 - 236	27°11'48"NW	15.40	236	773,816.831500	3,246,938.205800
236 - 237	84°02'24"SW	22.23	237	773,794.722200	3,246,935.897700
237 - 238	83°44'02"SW	22.14	238	773,772.712700	3,246,933.481100
238 - 239	84°35'40"NW	31.91	239	773,740.948100	3,246,936.486800
239 - 240	83°32'35"SW	106.55	240	773,635.078400	3,246,924.505500
240 - 241	87°36'21"SW	12.54	241	773,622.550300	3,246,923.981700
241 - 242	75°48'04"NW	22.30	242	773,600.934000	3,246,929.451000

Est-PV	Rumbo	Distancia (metros)	Vértice No.	Coordenadas UTM	
				X	Y
242 - 243	77°26'14"NW	23.93	243	773,577.574300	3,246,934.656500
243 - 244	77°31'46"NW	56.05	244	773,522.842500	3,246,946.760500
244 - 245	66°59'06"NW	24.97	245	773,499.859100	3,246,956.523400
245 - 246	53°49'17"NW	51.12	246	773,458.593900	3,246,986.701100
246 - 247	45°18'25"NW	110.25	247	773,380.219200	3,247,064.240300
247 - 248	30°45'23"NW	19.22	248	773,370.391900	3,247,080.754200
248 - 249	63°26'20"NW	15.62	249	773,356.419400	3,247,087.739200
249 - 250	29°36'39"NW	17.87	250	773,347.587700	3,247,103.278800
250 - 251	12°07'18"NW	10.95	251	773,345.288500	3,247,113.983800
251 - 252	12°38'42"NE	23.66	252	773,350.468200	3,247,137.071200
252 - 253	16°00'41"NE	62.75	253	773,367.777700	3,247,197.390900
253 - 254	25°25'21"NW	13.36	254	773,362.043300	3,247,209.455200
254 - 255	00°49'17"NW	9.98	255	773,361.900200	3,247,219.435600
255 - 256	04°46'04"NE	19.97	256	773,363.559700	3,247,239.332200
256 - 257	10°25'55"NE	9.97	257	773,365.365000	3,247,249.137600
257 - 258	10°18'12"NE	10.08	258	773,367.167700	3,247,259.053900
258 - 259	05°19'18"NE	19.99	259	773,369.021500	3,247,278.955200
259 - 260	02°29'42"NW	9.98	260	773,368.586900	3,247,288.928600
260 - 261	06°56'26"NW	10.03	261	773,367.375100	3,247,298.883200
261 - 262	10°46'41"NW	10.12	262	773,365.483200	3,247,308.821400
262 - 263	14°40'32"NW	10.14	263	773,362.913800	3,247,318.632400
263 - 264	18°43'12"NW	10.11	264	773,359.669800	3,247,328.205300
264 - 265	23°00'16"NW	10.02	265	773,355.753600	3,247,337.429200
265 - 266	32°09'36"NW	19.75	266	773,345.241100	3,247,354.148600
266 - 267	42°23'49"NW	19.84	267	773,331.862000	3,247,368.802100
267 - 268	47°35'29"NW	10.10	268	773,324.407200	3,247,375.611300
268 - 269	50°27'50"NW	10.16	269	773,316.571900	3,247,382.078500
269 - 270	52°28'15"NW	10.24	270	773,308.450400	3,247,388.316900
270 - 271	54°06'59"NW	10.26	271	773,300.140000	3,247,394.329000
271 - 272	54°06'59"NW	10.26	272	773,291.829600	3,247,400.341100
272 - 273	55°26'20"NW	10.20	273	773,283.427300	3,247,406.129000
273 - 274	56°46'23"NW	10.15	274	773,274.933300	3,247,411.693000
274 - 275	58°07'16"NW	10.11	275	773,266.347500	3,247,417.032800
275 - 276	60°50'46"NW	10.04	276	773,257.578000	3,247,421.924600
276 - 277	64°34'50"NW	19.92	277	773,239.582700	3,247,430.476800
277 - 278	71°57'40"NW	19.68	278	773,220.868900	3,247,436.571300
278 - 279	79°08'44"NW	19.89	279	773,201.336700	3,247,440.316500
279 - 280	83°43'56"NW	10.00	280	773,191.395000	3,247,441.408400
280 - 281	85°41'03"NW	10.06	281	773,181.364200	3,247,442.165400
281 - 282	87°36'43"NW	10.13	282	773,171.244200	3,247,442.587400
282 - 283	88°51'53"NW	10.12	283	773,161.129600	3,247,442.787800
283 - 284	88°51'55"NW	10.12	284	773,151.014900	3,247,442.988100
284 - 285	89°53'26"SW	10.01	285	773,141.002800	3,247,442.969000
285 - 286	89°53'28"SW	10.01	286	773,130.990600	3,247,442.950000
286 - 287	89°53'49"SW	19.93	287	773,111.063500	3,247,442.914200
287 - 288	89°53'50"SW	19.93	288	773,091.136300	3,247,442.878500
288 - 289	89°28'28"NW	20.03	289	773,071.106700	3,247,443.062200
289 - 290	88°12'26"NW	10.03	290	773,061.086500	3,247,443.375800
290 - 291	88°50'24"NW	10.02	291	773,051.069000	3,247,443.578600

Est-PV	Rumbo	Distancia (metros)	Vértice No.	Coordenadas UTM	
				X	Y
291 - 292	87°32'16"NW	9.93	292	773,041.143400	3,247,444.005400
292 - 293	86°56'35"NW	10.04	293	773,031.117900	3,247,444.540800
293 - 294	86°36'17"NW	19.99	294	773,011.161400	3,247,445.724700
294 - 295	85°58'17"NW	20.01	295	772,991.199600	3,247,447.130500
295 - 296	85°37'42"NW	9.96	296	772,981.266000	3,247,447.889900
296 - 297	86°18'44"NW	10.05	297	772,971.237900	3,247,448.536200
297 - 298	86°56'33"NW	10.04	298	772,961.212400	3,247,449.071700
298 - 299	86°56'35"NW	10.04	299	772,951.186900	3,247,449.607100
299 - 300	88°12'24"NW	10.03	300	772,941.166800	3,247,449.920800
300 - 301	89°29'30"NW	10.11	301	772,931.054800	3,247,450.010500
301 - 302	89°53'30"SW	10.01	302	772,921.042700	3,247,449.991600
302 - 303	88°37'21"SW	10.01	303	772,911.035900	3,247,449.751000
303 - 304	87°21'55"SW	10.11	304	772,900.937300	3,247,449.286300
304 - 305	86°05'07"SW	10.02	305	772,890.941200	3,247,448.602300
305 - 306	84°46'57"SW	9.93	306	772,881.047500	3,247,447.698900
306 - 307	82°55'42"SW	10.06	307	772,871.064700	3,247,446.460500
307 - 308	80°58'35"SW	10.00	308	772,861.187000	3,247,444.891900
308 - 309	79°00'13"SW	9.96	309	772,851.414500	3,247,442.993000
309 - 310	77°07'39"SW	10.02	310	772,841.650000	3,247,440.761600
310 - 311	74°39'49"SW	10.11	311	772,831.896100	3,247,438.086600
311 - 312	72°32'53"SW	10.01	312	772,822.344500	3,247,435.083800
312 - 313	70°33'53"SW	10.02	313	772,812.898100	3,247,431.750700
313 - 314	68°35'12"SW	10.03	314	772,803.556800	3,247,428.087400
314 - 315	65°49'11"SW	10.01	315	772,794.420500	3,247,423.985200
315 - 316	63°37'29"SW	9.97	316	772,785.486400	3,247,419.555100
316 - 317	61°40'02"SW	10.03	317	772,776.657600	3,247,414.794800
317 - 318	59°28'01"SW	10.02	318	772,768.030900	3,247,409.706600
318 - 319	56°43'23"SW	10.07	319	772,759.609300	3,247,404.179500
319 - 320	55°35'32"SW	9.97	320	772,751.384600	3,247,398.546300
320 - 321	53°42'14"SW	10.07	321	772,743.265100	3,247,392.582800
321 - 322	51°31'40"SW	10.11	322	772,735.347800	3,247,386.291400
322 - 323	50°21'08"SW	10.03	323	772,727.627500	3,247,379.893800
323 - 324	48°11'04"SW	10.09	324	772,720.109500	3,247,373.168300
324 - 325	47°20'48"SW	10.09	325	772,712.691300	3,247,366.334200
325 - 326	46°08'12"SW	10.02	326	772,705.470100	3,247,359.394000
326 - 327	44°50'09"SW	10.10	327	772,698.351300	3,247,352.234300
327 - 328	43°36'39"SW	10.04	328	772,691.429500	3,247,344.968500
328 - 329	43°12'56"SW	9.97	329	772,684.604900	3,247,337.705000
329 - 330	42°34'20"SW	20.02	330	772,671.058000	3,247,322.958600
330 - 331	42°47'36"SW	19.94	331	772,657.508500	3,247,308.323100
331 - 332	43°50'09"SW	19.99	332	772,643.662100	3,247,293.902400
332 - 333	45°31'32"SW	19.96	333	772,629.416400	3,247,279.915800
333 - 334	46°58'51"SW	10.01	334	772,622.095300	3,247,273.084200
334 - 335	46°58'51"SW	10.01	335	772,614.774100	3,247,266.252500
335 - 336	46°08'15"SW	10.02	336	772,607.552700	3,247,259.312300
336 - 337	45°42'57"SW	20.04	337	772,593.209800	3,247,245.323500
337 - 338	43°38'22"SW	19.92	338	772,579.460400	3,247,230.905200
338 - 339	41°43'59"SW	20.05	339	772,566.113000	3,247,215.941900
339 - 340	40°16'28"SW	9.94	340	772,559.684800	3,247,208.355200

Est-PV	Rumbo	Distancia (metros)	Vértice No.	Coordenadas UTM	
				X	Y
340 - 341	40°41'26"SW	10.01	341	772,553.159400	3,247,200.766200
341 - 342	39°01'12"SW	10.05	342	772,546.833600	3,247,192.960100
342 - 343	39°25'59"SW	9.96	343	772,540.505200	3,247,185.264900
343 - 344	39°26'22"SW	10.11	344	772,534.082300	3,247,177.456500
344 - 345	44°03'49"SW	9.96	345	772,527.157600	3,247,170.301700
345 - 346	53°16'23"NW	24.08	346	772,507.855700	3,247,184.703000
346 - 347	63°43'17"NW	10.75	347	772,498.214700	3,247,189.463400
347 - 348	79°31'01"NW	12.41	348	772,486.009100	3,247,191.721800
348 - 349	87°32'16"NW	106.07	349	772,380.036700	3,247,196.278200
349 - 350	78°11'27"SW	34.29	350	772,346.472800	3,247,189.260800
350 - 351	87°48'28"SW	201.87	351	772,144.750600	3,247,181.539000
351 - 352	74°03'28"NW	218.35	352	771,934.796500	3,247,241.512600
352 - 353	09°18'18"SW	37.24	353	771,928.774900	3,247,204.761500
353 - 354	18°31'15"SW	65.69	354	771,907.908400	3,247,142.473800
354 - 355	10°59'07"SW	88.55	355	771,891.034200	3,247,055.544500
355 - 356	14°15'39"SW	46.52	356	771,879.573700	3,247,010.454500
356 - 357	18°37'34"SW	35.52	357	771,868.228200	3,246,976.792900
357 - 358	05°26'34"SW	19.66	358	771,866.363700	3,246,957.224700
358 - 359	23°35'42"SE	17.73	359	771,873.460500	3,246,940.977000
359 - 360	55°38'31"SW	25.26	360	771,852.609400	3,246,926.722400
360 - 361	87°48'15"NW	40.99	361	771,811.645200	3,246,928.293000
361 - 362	38°12'49"NW	18.15	362	771,800.415900	3,246,942.555900
362 - 363	06°01'12"NW	10.79	363	771,799.284000	3,246,953.289000
363 - 364	10°17'23"NE	93.76	364	771,816.031800	3,247,045.539700
364 - 365	22°11'35"NW	18.86	365	771,808.906000	3,247,063.006900
365 - 366	77°12'36"SW	11.20	366	771,797.980400	3,247,060.526700
366 - 367	66°20'29"SW	25.73	367	771,774.410800	3,247,050.200700
367 - 368	56°57'41"SW	12.67	368	771,763.785700	3,247,043.290500
368 - 369	30°28'06"SW	19.71	369	771,753.790700	3,247,026.300900
369 - 370	55°12'11"SW	45.30	370	771,716.593900	3,247,000.451500
370 - 371	48°56'25"SW	230.61	371	771,542.707700	3,246,848.976900
371 - 372	56°54'36"SW	32.90	372	771,515.139900	3,246,831.012600
372 - 373	51°25'17"SW	32.09	373	771,490.051300	3,246,811.000100
373 - 374	43°40'55"NW	19.35	374	771,476.690200	3,246,824.990400
374 - 375	43°14'01"NW	19.81	375	771,463.124200	3,246,839.419700
375 - 376	43°00'51"NW	10.09	376	771,456.240100	3,246,846.798300
376 - 377	42°35'59"NW	10.17	377	771,449.353300	3,246,854.287700
377 - 378	41°48'02"NW	10.49	378	771,442.361400	3,246,862.107500
378 - 379	41°48'42"NW	10.64	379	771,435.269800	3,246,870.035700
379 - 380	44°35'37"NW	10.50	380	771,427.897200	3,246,877.513600
380 - 381	54°59'31"NW	19.07	381	771,412.276000	3,246,888.454900
381 - 382	83°04'24"NW	17.68	382	771,394.726800	3,246,890.586800
382 - 383	76°13'02"SW	19.60	383	771,375.687500	3,246,885.916400
383 - 384	69°17'03"SW	10.71	384	771,365.668000	3,246,882.127200
384 - 385	67°15'50"SW	10.96	385	771,355.561800	3,246,877.892200
385 - 386	68°31'38"SW	10.97	386	771,345.353300	3,246,873.876600
386 - 387	70°20'13"SW	10.95	387	771,335.039600	3,246,870.191300
387 - 388	75°53'33"SW	10.56	388	771,324.796500	3,246,867.617000
388 - 389	82°25'42"SW	10.26	389	771,314.621500	3,246,866.264500

Est-PV	Rumbo	Distancia (metros)	Vértice No.	Coordenadas UTM	
				X	Y
389 - 390	88°11'53"NW	10.03	390	771,304.601100	3,246,866.579700
390 - 391	82°28'03"NW	10.03	391	771,294.653900	3,246,867.895000
391 - 392	77°16'34"NW	10.02	392	771,284.879900	3,246,870.101900
392 - 393	74°50'37"NW	10.14	393	771,275.095300	3,246,872.752300
393 - 394	74°04'56"NW	10.08	394	771,265.405200	3,246,875.515800
394 - 395	73°54'58"NW	9.98	395	771,255.812300	3,246,878.281700
395 - 396	74°18'08"NW	20.03	396	771,236.531900	3,246,883.700300
396 - 397	73°31'39"NW	19.91	397	771,217.440600	3,246,889.345400
397 - 398	73°23'28"NW	21.56	398	771,196.781600	3,246,895.507600
398 - 399	73°52'43"SW	31.36	399	771,166.659300	3,246,886.801200
399 - 400	59°31'16"SW	60.18	400	771,114.796200	3,246,856.277400
400 - 401	46°18'43"SW	26.02	401	771,095.977300	3,246,838.301300
401 - 402	29°10'51"SW	18.93	402	771,086.747900	3,246,821.774300
402 - 403	75°31'09"NW	164.87	403	770,927.112700	3,246,863.001000
403 - 404	55°16'41"NW	63.26	404	770,875.119300	3,246,899.032400
404 - 405	45°22'31"NW	114.56	405	770,793.583100	3,246,979.507300
405 - 406	68°25'54"SW	28.58	406	770,767.003400	3,246,969.000700
406 - 407	75°50'13"SW	84.11	407	770,685.447700	3,246,948.419900
407 - 408	82°44'52"NW	37.74	408	770,648.005000	3,246,953.184600
408 - 409	45°14'39"SW	27.28	409	770,628.631700	3,246,933.975900
409 - 410	67°20'47"SW	21.38	410	770,608.899700	3,246,925.740600
410 - 411	43°15'40"SW	14.80	411	770,598.754900	3,246,914.960600
411 - 412	89°32'48"SW	20.90	412	770,577.858400	3,246,914.795300
412 - 413	54°43'52"SW	19.09	413	770,562.275500	3,246,903.774800
413 - 414	42°07'19"SW	66.80	414	770,517.474900	3,246,854.231600
414 - 415	33°58'12"SW	12.10	415	770,510.714700	3,246,844.197900
415 - 416	05°48'31"SW	21.01	416	770,508.588000	3,246,823.292700
416 - 417	56°58'01"SE	15.31	417	770,521.424500	3,246,814.946100
417 - 418	20°02'28"SE	40.97	418	770,535.465300	3,246,776.455700
418 - 419	25°39'58"SE	119.73	419	770,587.324100	3,246,668.538000
419 - 420	73°38'46"SW	36.02	420	770,552.763200	3,246,658.396500
420 - 421	86°24'33"NW	32.09	421	770,520.732000	3,246,660.406500
421 - 422	89°57'47"SW	62.22	422	770,458.516200	3,246,660.366400
422 - 423	71°30'13"NW	49.29	423	770,411.772800	3,246,676.003200
423 - 424	80°33'37"NW	28.99	424	770,383.176100	3,246,680.757700
424 - 425	81°50'17"NW	10.05	425	770,373.226300	3,246,682.184700
425 - 426	81°50'17"NW	10.05	426	770,363.276600	3,246,683.611700
426 - 427	83°43'05"NW	10.00	427	770,353.334800	3,246,684.706100
427 - 428	83°47'29"NW	10.10	428	770,343.295800	3,246,685.798200
428 - 429	82°06'19"NW	19.99	429	770,323.496100	3,246,688.543700
429 - 430	76°03'38"NW	19.75	430	770,304.329100	3,246,693.301000
430 - 431	69°08'57"NW	19.95	431	770,285.689500	3,246,700.400400
431 - 432	66°36'02"NW	10.06	432	770,276.456400	3,246,704.395800
432 - 433	66°49'47"NW	10.15	433	770,267.126100	3,246,708.389000
433 - 434	68°45'15"NW	14.42	434	770,253.683500	3,246,713.615400
434 - 435	74°46'12"NW	15.92	435	770,238.321500	3,246,717.797800
435 - 436	88°57'26"SW	19.83	436	770,218.498700	3,246,717.437000
436 - 437	87°40'48"SW	19.93	437	770,198.589200	3,246,716.630400
437 - 438	79°52'06"NW	10.02	438	770,188.728800	3,246,718.392400

Est-PV	Rumbo	Distancia (metros)	Vértice No.	Coordenadas UTM	
				X	Y
438 - 439	70°55'40"NW	10.16	439	770,179.122900	3,246,721.713500
439 - 440	61°55'20"NW	10.38	440	770,169.965900	3,246,726.598300
440 - 441	53°28'46"NW	10.84	441	770,161.257700	3,246,733.046800
441 - 442	44°48'58"NW	11.30	442	770,153.289900	3,246,741.065900
442 - 443	41°30'38"NW	11.61	443	770,145.597700	3,246,749.757100
443 - 444	41°05'01"NW	11.10	444	770,138.302100	3,246,758.125000
444 - 445	45°25'44"NW	10.34	445	770,130.935700	3,246,765.381900
445 - 446	49°30'44"NW	24.27	446	770,112.479300	3,246,781.138300
446 - 447	21°54'35"NW	19.66	447	770,105.143400	3,246,799.377800
447 - 448	19°33'19"NW	15.88	448	770,099.829600	3,246,814.337500
448 - 449	42°18'04"NW	28.77	449	770,080.464300	3,246,835.618700
449 - 450	52°17'25"NW	44.69	450	770,045.109500	3,246,862.953400
450 - 451	15°11'46"NW	13.82	451	770,041.487100	3,246,876.289600
451 - 452	56°17'42"NW	40.73	452	770,007.606100	3,246,898.889500
452 - 453	34°19'44"NW	53.40	453	769,977.491300	3,246,942.988200
453 - 454	46°12'42"NW	69.45	454	769,927.354500	3,246,991.048000
454 - 455	64°44'14"NW	37.61	455	769,893.338100	3,247,007.100300
455 - 456	39°49'45"NW	47.02	456	769,863.219400	3,247,043.212300
456 - 457	26°34'32"NW	49.28	457	769,841.174600	3,247,087.281200
457 - 458	00°01'32"NE	44.15	458	769,841.194500	3,247,131.430900
458 - 459	25°44'36"NE	28.15	459	769,853.423300	3,247,156.791300
459 - 460	85°06'00"SW	39.53	460	769,814.036800	3,247,153.414700
460 - 461	56°24'36"NW	28.46	461	769,790.332500	3,247,169.157700
461 - 462	64°34'15"NW	36.91	462	769,757.002200	3,247,185.004800
462 - 463	82°06'08"NW	35.15	463	769,722.184100	3,247,189.834700
463 - 464	89°47'09"SW	22.16	464	769,700.022500	3,247,189.751900
464 - 465	42°43'00"SW	27.94	465	769,681.068500	3,247,169.223700
465 - 466	78°37'20"SW	48.45	466	769,633.566200	3,247,159.664900
466 - 467	49°28'52"NW	29.24	467	769,611.340300	3,247,178.660200
467 - 468	36°25'02"NW	37.39	468	769,589.142700	3,247,208.749100
468 - 469	52°29'29"NW	51.42	469	769,548.349500	3,247,240.060300
469 - 470	44°56'44"NW	40.88	470	769,519.472400	3,247,268.992200
470 - 471	44°53'40"NW	29.06	471	769,498.958800	3,247,289.581400
471 - 472	24°33'15"NW	38.25	472	769,483.065800	3,247,324.368100
472 - 473	00°00'36"NW	20.63	473	769,483.062100	3,247,345.000500
473 - 474	30°34'57"NW	40.41	474	769,462.503300	3,247,379.787400
474 - 475	13°10'24"NW	27.53	475	769,456.229000	3,247,406.593800
475 - 476	61°25'02"NW	23.55	476	769,435.548200	3,247,417.861200
476 - 477	43°11'29"NW	34.68	477	769,411.813100	3,247,443.143900
477 - 478	42°13'59"NW	23.61	478	769,395.942400	3,247,460.626500
478 - 479	27°43'40"NW	33.91	479	769,380.163100	3,247,490.646100
479 - 480	27°57'29"NW	14.76	480	769,373.243800	3,247,503.682300
480 - 481	83°18'13"SW	44.12	481	769,329.429000	3,247,498.538200
481 - 482	83°38'37"NW	42.95	482	769,286.740300	3,247,503.293600
482 - 483	85°30'20"NW	41.32	483	769,245.545700	3,247,506.531600
483 - 484	80°31'04"NW	28.89	484	769,217.048900	3,247,511.291100
484 - 485	44°59'27"NW	47.04	485	769,183.793400	3,247,544.557000
485 - 486	53°43'01"NW	40.13	486	769,151.444400	3,247,568.304800
486 - 487	75°25'57"NE	42.22	487	769,192.310000	3,247,578.924600

Est-PV	Rumbo	Distancia (metros)	Vértice No.	Coordenadas UTM	
				X	Y
487 - 488	32°33'45"NE	11.49	488	769,198.495800	3,247,588.611000
488 - 489	25°11'33"NW	44.01	489	769,179.763000	3,247,628.433300
489 - 490	28°49'45"NE	45.80	490	769,201.848600	3,247,668.558100
490 - 491	46°41'17"NE	46.78	491	769,235.886400	3,247,700.647000
491 - 492	59°05'22"NE	35.08	492	769,265.980800	3,247,718.665600
492 - 493	56°15'29"NE	72.26	493	769,326.072100	3,247,758.805000
493 - 494	13°28'14"NE	31.89	494	769,333.501200	3,247,789.819100
494 - 495	60°33'13"NE	30.62	495	769,360.166300	3,247,804.872500
495 - 496	89°59'51"NE	28.09	496	769,388.257900	3,247,804.873600
496 - 497	67°01'43"SE	56.52	497	769,440.299100	3,247,782.814200
497 - 498	80°36'44"SE	48.76	498	769,488.409000	3,247,774.860400
498 - 499	85°12'21"SE	24.83	499	769,513.147900	3,247,772.785600
499 - 500	85°20'00"SE	49.64	500	769,562.623100	3,247,768.747000
500 - 501	78°43'51"SE	21.81	501	769,584.011800	3,247,764.485100
501 - 502	28°55'57"SE	36.53	502	769,601.684600	3,247,732.514000
502 - 503	46°42'35"SE	18.30	503	769,615.008100	3,247,719.962900
503 - 504	52°05'10"SE	23.47	504	769,633.527800	3,247,705.538600
504 - 505	69°21'27"SE	31.97	505	769,663.442800	3,247,694.269100
505 - 506	59°28'14"SE	97.40	506	769,747.339300	3,247,644.792200
506 - 507	48°33'44"SE	23.18	507	769,764.714700	3,247,629.453500
507 - 508	39°46'42"SE	76.01	508	769,813.344700	3,247,571.041200
508 - 509	58°30'32"SE	68.48	509	769,871.740800	3,247,535.268600
509 - 510	68°01'52"SE	13.44	510	769,884.205400	3,247,530.240500
510 - 511	75°02'06"SE	90.73	511	769,971.859000	3,247,506.811500
511 - 512	84°01'35"NE	27.59	512	769,999.300000	3,247,509.682800
512 - 513	89°51'35"SE	25.37	513	770,024.672200	3,247,509.620800
513 - 514	78°54'57"SE	24.18	514	770,048.403900	3,247,504.971700
514 - 515	68°03'02"SE	15.13	515	770,062.438900	3,247,499.315600
515 - 516	72°10'59"SE	38.48	516	770,099.074200	3,247,487.541500
516 - 517	52°17'14"SE	26.04	517	770,119.672100	3,247,471.614300
517 - 518	52°50'16"SE	21.37	518	770,136.698700	3,247,458.708100
518 - 519	52°50'17"SE	21.37	519	770,153.725400	3,247,445.802000
519 - 520	65°15'27"NE	38.01	520	770,188.244000	3,247,461.709800
520 - 521	55°29'51"SE	19.31	521	770,204.154600	3,247,450.773800
521 - 522	64°37'27"SE	20.46	522	770,222.638100	3,247,442.006800
522 - 523	74°45'43"SE	11.26	523	770,233.498500	3,247,439.048400
523 - 524	83°27'17"SE	11.28	524	770,244.707900	3,247,437.762300
524 - 525	64°45'38"NE	17.54	525	770,260.569000	3,247,445.239300
525 - 526	09°44'37"NE	20.68	526	770,264.069200	3,247,465.622500
526 - 527	80°03'00"SE	15.26	527	770,279.101800	3,247,462.985400
527 - 528	83°20'41"SE	15.90	528	770,294.893100	3,247,461.142900
528 - 529	89°11'45"SE	20.52	529	770,315.410600	3,247,460.855000
529 - 530	75°24'52"NE	10.18	530	770,325.264600	3,247,463.419100
530 - 531	82°32'20"NE	19.84	531	770,344.936200	3,247,465.995300
531 - 532	81°25'51"SE	19.93	532	770,364.642700	3,247,463.025900
532 - 533	74°40'36"NE	10.11	533	770,374.396900	3,247,465.698600
533 - 534	53°33'25"NE	20.07	534	770,390.540900	3,247,477.619700
534 - 535	35°32'45"NE	19.42	535	770,401.829300	3,247,493.418600
535 - 536	29°33'23"NE	10.21	536	770,406.866800	3,247,502.301900

Est-PV	Rumbo	Distancia (metros)	Vértice No.	Coordenadas UTM	
				X	Y
536 - 537	29°56'44"NE	11.03	537	770,412.374300	3,247,511.862100
537 - 538	55°31'37"NE	18.68	538	770,427.772600	3,247,522.434300
538 - 539	80°11'33"SE	10.30	539	770,437.923900	3,247,520.679500
539 - 540	83°34'12"NE	10.05	540	770,447.909300	3,247,521.804800
540 - 541	73°55'42"NE	10.05	541	770,457.563700	3,247,524.586200
541 - 542	73°55'41"NE	10.05	542	770,467.218000	3,247,527.367600
542 - 543	74°46'59"NE	19.92	543	770,486.437500	3,247,532.595500
543 - 544	76°31'07"NE	10.04	544	770,496.199600	3,247,534.935800
544 - 545	80°21'34"NE	10.02	545	770,506.074600	3,247,536.613200
545 - 546	84°49'55"NE	10.03	546	770,516.065300	3,247,537.516800
546 - 547	89°27'41"SE	10.01	547	770,526.079800	3,247,537.422700
547 - 548	80°48'18"SE	19.97	548	770,545.791500	3,247,534.231900
548 - 549	76°02'56"SE	10.08	549	770,555.570100	3,247,531.802700
549 - 550	77°16'19"SE	10.02	550	770,565.343300	3,247,529.595200
550 - 551	83°03'01"SE	19.94	551	770,585.133700	3,247,527.182900
551 - 552	88°38'04"NE	10.01	552	770,595.140300	3,247,527.421400
552 - 553	83°34'08"NE	10.05	553	770,605.125700	3,247,528.546900
553 - 554	76°31'05"NE	10.04	554	770,614.887800	3,247,530.887300
554 - 555	68°35'49"NE	10.03	555	770,624.229500	3,247,534.548800
555 - 556	58°06'06"NE	10.04	556	770,632.754400	3,247,539.854700
556 - 557	50°51'47"NE	19.92	557	770,648.202100	3,247,552.425200
557 - 558	61°40'40"NE	10.03	558	770,657.031600	3,247,557.183800
558 - 559	71°40'06"NE	10.26	559	770,666.772400	3,247,560.411200
559 - 560	88°29'01"SE	19.85	560	770,686.615000	3,247,559.886000
560 - 561	66°29'38"SE	10.28	561	770,696.044700	3,247,555.784700
561 - 562	65°27'51"SE	10.15	562	770,705.282600	3,247,551.567800
562 - 563	89°39'19"SE	18.57	563	770,723.851700	3,247,551.456100
563 - 564	65°53'24"NE	10.33	564	770,733.277300	3,247,555.674300
564 - 565	59°56'30"NE	10.86	565	770,742.673800	3,247,561.112100
565 - 566	38°25'08"NE	49.36	566	770,773.343400	3,247,599.781300
566 - 567	46°31'42"NE	42.18	567	770,803.951400	3,247,628.798400
567 - 568	61°42'46"NE	71.28	568	770,866.717900	3,247,662.576400
568 - 569	60°28'52"NE	42.54	569	770,903.739000	3,247,683.538000
569 - 570	58°25'06"NE	49.14	570	770,945.603400	3,247,709.274500
570 - 571	65°30'31"NE	16.38	571	770,960.508100	3,247,716.064200
571 - 572	65°25'53"NE	22.52	572	770,980.989200	3,247,725.427500
572 - 573	79°01'28"NE	59.14	573	771,039.043500	3,247,736.686400
573 - 574	86°58'18"NE	30.62	574	771,069.624500	3,247,738.304100
574 - 575	84°15'32"SE	17.92	575	771,087.455800	3,247,736.511400
575 - 576	85°40'26"SE	40.24	576	771,127.576900	3,247,733.476300
576 - 577	74°53'46"SE	25.03	577	771,151.742400	3,247,726.954200
577 - 578	65°51'03"NE	26.35	578	771,175.786100	3,247,737.734100
578 - 579	89°50'54"SE	20.90	579	771,196.686600	3,247,737.678800
579 - 580	13°59'30"NE	28.98	580	771,203.693800	3,247,765.800400
580 - 581	67°17'04"NE	45.70	581	771,245.847900	3,247,783.447100
581 - 582	54°29'27"NE	60.47	582	771,295.069000	3,247,818.567900
582 - 1	50°13'26"NE	56.05	1		

Zona Núcleo

Superficie: 229-81-47.40 hectáreas

Est-PV	Rumbo	Distancia (metros)	Vértice No.-	Coordenadas UTM	
				X	Y
			1	771,318.120500	3,247,712.169400
1 - 2	57°44'56"SE	8.828284269	2	771,325.586744	3,247,707.458370
2 - 3	62°48'32"SE	8.828278207	3	771,333.439390	3,247,703.424210
3 - 4	67°52'07"SE	8.828279917	4	771,341.617237	3,247,700.098350
4 - 5	72°55'43"SE	8.828284261	5	771,350.056547	3,247,697.506700
5 - 6	77°59'19"SE	8.828280186	6	771,358.691545	3,247,695.669490
6 - 7	83°02'54"SE	8.828281183	7	771,367.454929	3,247,694.601010
7 - 8	88°06'30"SE	8.828281842	8	771,376.278400	3,247,694.309600
8 - 9	89°21'38"NE	17.39618288	9	771,393.673500	3,247,694.503700
9 - 10	87°18'03"NE	7.19017164	10	771,400.855695	3,247,694.842290
10 - 11	83°10'44"NE	7.19017073	11	771,407.994973	3,247,695.696260
11 - 12	79°03'24"NE	7.190171818	12	771,415.054400	3,247,697.061200
12 - 13	76°51'24"NE	24.30815137	13	771,438.725800	3,247,702.588500
13 - 14	86°00'34"NE	87.89399436	14	771,526.406700	3,247,708.705200
14 - 15	73°27'32"SE	134.7733956	15	771,655.602600	3,247,670.334800
15 - 16	75°18'03"SE	6.4285943	16	771,661.820800	3,247,668.703600
16 - 17	78°53'45"SE	6.117627387	17	771,667.823900	3,247,667.525400
17 - 18	80°38'54"SE	80.4360869	18	771,747.191000	3,247,654.455300
18 - 19	61°58'53"SE	14.85584781	19	771,760.305700	3,247,647.476700
19 - 20	64°12'13"SE	7.755508192	20	771,767.288356	3,247,644.101730
20 - 21	68°38'55"SE	7.755508986	21	771,774.511573	3,247,641.278070
21 - 22	73°05'37"SE	7.755510726	22	771,781.931900	3,247,639.022700
22 - 23	75°18'56"SE	34.48288841	23	771,815.288500	3,247,630.281600
23 - 24	76°13'46"SE	3.188650185	24	771,818.385500	3,247,629.522600
24 - 25	78°58'52"SE	6.416492827	25	771,824.683700	3,247,628.296200
25 - 26	80°49'11"SE	51.28953852	26	771,875.316300	3,247,620.113500
26 - 27	57°21'04"SE	4.201577106	27	771,878.854000	3,247,617.846800
27 - 28	59°20'49"SE	6.968655966	28	771,884.848932	3,247,614.293920
28 - 29	63°20'26"SE	6.968658935	29	771,891.076754	3,247,611.167190
29 - 30	67°20'03"SE	6.968659299	30	771,897.507220	3,247,608.481800
30 - 31	71°19'41"SE	6.968657011	31	771,904.109100	3,247,606.250800
31 - 32	73°19'28"SE	81.97048369	32	771,982.632400	3,247,582.729500
32 - 33	75°14'00"SE	6.662752174	33	771,989.075100	3,247,581.031300
33 - 34	77°43'31"SE	2.034816859	34	771,991.063400	3,247,580.598700
34 - 35	78°18'31"SE	71.62831746	35	772,061.205700	3,247,566.084100
35 - 36	80°17'50"SE	6.939769766	36	772,068.046200	3,247,564.914500
36 - 37	83°31'02"SE	4.298383754	37	772,072.317100	3,247,564.429200
37 - 38	84°44'55"SE	22.11009851	38	772,094.334400	3,247,562.405600
38 - 39	87°16'49"SE	8.834582152	39	772,103.159032	3,247,561.986420
39 - 40	87°39'21"NE	8.834582382	40	772,111.986223	3,247,562.347730
40 - 41	82°35'33"NE	8.834583538	41	772,120.747076	3,247,563.486730
41 - 42	77°31'44"NE	8.834582643	42	772,129.373210	3,247,565.394520
42 - 43	72°27'55"NE	8.83458164	43	772,137.797300	3,247,568.056200
43 - 44	69°56'01"NE	25.03754987	44	772,161.315000	3,247,576.646700
44 - 45	87°53'00"NE	18.41666552	45	772,179.719100	3,247,577.326900
45 - 46	87°39'12"NE	0.79376562	46	772,180.512200	3,247,577.359400

Est-PV	Rumbo	Distancia (metros)	Vértice No.-	Coordenadas UTM	
				X	Y
46 - 47	85°03'29"NE	8.27124516	47	772,188.752700	3,247,578.071900
47 - 48	82°41'17"NE	23.60998829	48	772,212.170700	3,247,581.076700
48 - 49	81°28'34"SE	18.34968449	49	772,230.317700	3,247,578.356900
49 - 50	83°16'47"SE	6.295225478	50	772,236.569673	3,247,577.620220
50 - 51	86°53'14"SE	6.295223974	51	772,242.855610	3,247,577.278400
51 - 52	89°30'17"NE	6.295225052	52	772,249.150600	3,247,577.332800
52 - 53	87°42'03"NE	75.85325446	53	772,324.942800	3,247,580.375600
53 - 54	84°55'38"NE	9.210774531	54	772,334.117500	3,247,581.190000
54 - 55	79°49'27"NE	8.588490604	55	772,342.570900	3,247,582.707300
55 - 56	77°21'46"NE	44.4843273	56	772,385.977600	3,247,592.439400
56 - 57	75°10'20"NE	7.266849724	57	772,393.002460	3,247,594.299090
57 - 58	71°00'25"NE	7.266849907	58	772,399.873689	3,247,596.664110
58 - 59	66°50'29"NE	7.266853783	59	772,406.554987	3,247,599.521980
59 - 60	62°40'34"NE	7.266848906	60	772,413.011059	3,247,602.857580
60 - 61	58°30'39"NE	7.266848652	61	772,419.207800	3,247,606.653300
61 - 62	56°17'25"NE	46.48141072	62	772,457.873900	3,247,632.449700
62 - 63	53°50'43"NE	8.530875547	63	772,464.761966	3,247,637.482630
63 - 64	48°57'20"NE	8.530870509	64	772,471.195976	3,247,643.084350
64 - 65	44°03'58"NE	8.530873077	65	772,477.129100	3,247,649.214100
65 - 66	41°37'18"NE	11.00629173	66	772,484.439600	3,247,657.441800
66 - 67	85°19'04"NE	22.32339499	67	772,506.688500	3,247,659.264000
67 - 68	86°27'04"NE	39.95270436	68	772,546.564600	3,247,661.736900
68 - 69	84°22'06"NE	7.268783432	69	772,553.798300	3,247,662.450200
69 - 70	80°13'16"NE	7.203054222	70	772,560.896700	3,247,663.673600
70 - 71	78°09'27"NE	37.94389321	71	772,598.033000	3,247,671.460400
71 - 72	78°02'59"NE	11.25757283	72	772,609.046600	3,247,673.791400
72 - 73	66°43'53"SE	10.38802731	73	772,618.589700	3,247,669.687700
73 - 74	69°09'27"SE	8.249950355	74	772,626.299792	3,247,666.752370
74 - 75	73°53'08"SE	8.24995414	75	772,634.225608	3,247,664.462570
75 - 76	78°36'50"SE	8.249952141	76	772,642.313200	3,247,662.833900
76 - 77	80°58'42"SE	44.85568425	77	772,686.614000	3,247,655.800300
77 - 78	83°01'17"SE	7.128913009	78	772,693.690102	3,247,654.934170
78 - 79	87°06'23"SE	7.128913963	79	772,700.809928	3,247,654.574320
79 - 80	88°48'29"NE	7.128914264	80	772,707.937300	3,247,654.722600
80 - 81	86°45'54"NE	76.22145014	81	772,784.037300	3,247,659.023700
81 - 82	89°33'34"NE	117.5913718	82	772,901.625200	3,247,659.927300
82 - 83	80°19'55"SE	13.73080684	83	772,915.161000	3,247,657.621400
83 - 84	82°37'49"SE	8.020831837	84	772,923.115573	3,247,656.592560
84 - 85	87°13'37"SE	8.020831029	85	772,931.127013	3,247,656.204540
85 - 86	88°10'33"NE	8.020831081	86	772,939.143780	3,247,656.459840
86 - 87	83°34'45"NE	8.020830774	87	772,947.114300	3,247,657.356800
87 - 88	81°16'50"NE	23.12425089	88	772,969.971300	3,247,660.862300
88 - 89	89°34'29"NE	79.44428642	89	773,049.413400	3,247,661.451700
89 - 90	87°11'30"NE	8.318000718	90	773,057.721412	3,247,661.859220
90 - 91	82°25'25"NE	8.318000378	91	773,065.966800	3,247,662.955900
91 - 92	80°02'25"NE	71.35064715	92	773,136.242200	3,247,675.296200
92 - 93	78°35'30"NE	5.056705081	93	773,141.199000	3,247,676.296400
93 - 94	76°26'11"NE	2.460316624	94	773,143.590700	3,247,676.873400
94 - 95	75°43'59"NE	27.3106058	95	773,170.059000	3,247,683.603800

Est-PV	Rumbo	Distancia (metros)	Vértice No.-	Coordenadas UTM	
				X	Y
95 - 96	89°22'53"NE	25.41088052	96	773,195.468400	3,247,683.878100
96 - 97	76°03'45"SE	4.860906241	97	773,200.186200	3,247,682.707300
97 - 98	78°14'25"SE	7.603013302	98	773,207.629640	3,247,681.157780
98 - 99	82°35'53"SE	7.603014823	99	773,215.169300	3,247,680.178310
99 - 100	86°57'21"SE	7.603013927	100	773,222.761586	3,247,679.774560
100 - 101	88°41'10"NE	7.603014187	101	773,230.362602	3,247,679.948860
101 - 102	84°19'43"NE	7.603013296	102	773,237.928400	3,247,680.700200
102 - 103	82°01'10"NE	11.79179538	103	773,249.606000	3,247,682.337300
103 - 104	75°01'29"SE	7.67413	104	773,257.019500	3,247,680.354300
104 - 105	77°13'07"SE	7.655936032	105	773,264.485733	3,247,678.660570
105 - 106	81°36'23"SE	7.655937506	106	773,272.059666	3,247,677.543020
106 - 107	85°59'39"SE	7.655937278	107	773,279.696900	3,247,677.008200
107 - 108	88°11'16"SE	128.1451789	108	773,407.778000	3,247,672.956200
108 - 109	73°03'50"SE	26.9542952	109	773,433.563300	3,247,665.104300
109 - 110	75°06'12"SE	7.117403833	110	773,440.441500	3,247,663.274600
110 - 111	79°46'26"SE	9.175346935	111	773,449.471100	3,247,661.645700
111 - 112	82°31'02"SE	51.65073131	112	773,500.682000	3,247,654.919500
112 - 113	66°31'00"SE	112.5466013	113	773,603.907100	3,247,610.071800
113 - 114	66°41'19"SE	0.594097105	114	773,604.452700	3,247,609.836700
114 - 115	67°37'40"SE	2.688240512	115	773,606.938600	3,247,608.813500
115 - 116	68°23'50"SE	122.9775525	116	773,721.278200	3,247,563.537300
116 - 117	70°34'29"SE	7.823846337	117	773,728.656683	3,247,560.935270
117 - 118	75°05'52"SE	7.823846252	118	773,736.217391	3,247,558.923240
118 - 119	79°37'16"SE	7.823846023	119	773,743.913226	3,247,557.513740
119 - 120	84°08'40"SE	7.823846207	120	773,751.696251	3,247,556.715560
120 - 121	88°40'04"SE	7.823845822	121	773,759.517982	3,247,556.533660
121 - 122	86°48'32"NE	7.823846171	122	773,767.329697	3,247,556.969180
122 - 123	82°17'08"NE	7.823846962	123	773,775.082735	3,247,558.019410
123 - 124	77°45'44"NE	7.823846073	124	773,782.728800	3,247,559.677800
124 - 125	76°29'16"SE	35.0072862	125	773,816.767100	3,247,551.498300
125 - 126	78°15'28"SE	6.179599011	126	773,822.817384	3,247,550.240720
126 - 127	81°47'58"SE	6.17959917	127	773,828.933800	3,247,549.359300
127 - 128	83°34'12"SE	87.30103178	128	773,915.685700	3,247,539.582900
128 - 129	85°29'58"SE	6.732759084	129	773,922.397700	3,247,539.054600
129 - 130	87°56'05"SE	1.767748073	130	773,924.164300	3,247,538.990900
130 - 131	88°26'29"SE	65.03175926	131	773,989.172000	3,247,537.222100
131 - 132	69°02'14"SE	12.19900263	132	774,000.563600	3,247,532.857800
132 - 133	57°51'14"SE	26.34936876	133	774,022.873500	3,247,518.837900
133 - 134	60°11'29"SE	8.190545483	134	774,029.980364	3,247,514.766350
134 - 135	64°54'23"SE	8.190544821	135	774,037.397866	3,247,511.292780
135 - 136	69°37'18"SE	8.19054521	136	774,045.075800	3,247,508.440700
136 - 137	42°31'14"SE	63.75599577	137	774,088.165800	3,247,461.450500
137 - 138	44°26'40"SE	6.712243804	138	774,092.865830	3,247,456.658430
138 - 139	48°17'26"SE	6.712247307	139	774,097.876720	3,247,452.192420
139 - 140	52°08'12"SE	6.712244446	140	774,103.175900	3,247,448.072600
140 - 141	54°03'37"SE	83.58933948	141	774,170.852900	3,247,399.011400
141 - 142	55°18'58"SE	4.382069434	142	774,174.456300	3,247,396.517800
142 - 143	58°24'30"SE	6.412974272	143	774,179.918900	3,247,393.158300
143 - 144	60°14'47"SE	11.58117292	144	774,189.973300	3,247,387.410900

Est-PV	Rumbo	Distancia (metros)	Vértice No.-	Coordenadas UTM	
				X	Y
144 - 145	62°33'03"SE	8.042597316	145	774,197.110472	3,247,383.703590
145 - 146	67°09'37"SE	8.042595168	146	774,204.522486	3,247,380.581830
146 - 147	71°46'11"SE	8.042596828	147	774,212.161400	3,247,378.065810
147 - 148	76°22'44"SE	8.042598016	148	774,219.977800	3,247,376.171800
148 - 149	78°41'01"SE	31.77871757	149	774,251.138700	3,247,369.936000
149 - 150	78°25'43"SE	3.336205509	150	774,254.407100	3,247,369.266800
150 - 151	03°04'23"SW	147.6684811	151	774,246.490100	3,247,221.810700
151 - 152	00°50'34"SW	7.782012315	152	774,246.375605	3,247,214.029530
152 - 153	03°36'59"SE	7.781998215	153	774,246.866496	3,247,206.263030
153 - 154	08°04'34"SE	7.782012527	154	774,247.959800	3,247,198.558200
154 - 155	10°19'37"SE	36.29761123	155	774,254.466800	3,247,162.848600
155 - 156	12°52'39"SE	8.900767344	156	774,256.450500	3,247,154.171700
156 - 157	16°56'22"SE	5.274134903	157	774,257.987200	3,247,149.126400
157 - 158	18°27'02"SE	24.57440847	158	774,265.764700	3,247,125.815200
158 - 159	04°56'05"SE	11.88766469	159	774,266.787300	3,247,113.971600
159 - 160	06°58'44"SE	6.779593131	160	774,267.611070	3,247,107.242240
160 - 161	10°51'53"SE	6.779586372	161	774,268.888970	3,247,100.584180
161 - 162	14°45'01"SE	6.779600254	162	774,270.615126	3,247,094.028010
162 - 163	18°38'10"SE	6.779586926	163	774,272.781600	3,247,087.603900
163 - 164	20°35'05"SE	10.92535942	164	774,276.622900	3,247,077.376100
164 - 165	07°38'11"SW	52.34069966	165	774,269.667500	3,247,025.499600
165 - 166	06°23'22"SW	4.351831974	166	774,269.183200	3,247,021.174800
166 - 167	03°42'11"SW	5.027196931	167	774,268.858500	3,247,016.158100
167 - 168	02°15'43"SW	12.22372643	168	774,268.376000	3,247,003.943900
168 - 169	01°03'33"SW	4.024087837	169	774,268.301600	3,246,999.920500
169 - 170	27°26'09"SW	6.689794379	170	774,265.219233	3,246,993.983130
170 - 171	23°16'36"SW	6.689793497	171	774,262.575609	3,246,987.837840
171 - 172	19°07'03"SW	6.68979187	172	774,260.384651	3,246,981.517000
172 - 173	14°57'30"SW	6.689793018	173	774,258.657900	3,246,975.053900
173 - 174	36°26'26"SW	4.029353026	174	774,256.264500	3,246,971.812400
174 - 175	36°32'46"SW	39.23414605	175	774,232.901700	3,246,940.292600
175 - 176	34°32'13"SW	7.013363442	176	774,228.925541	3,246,934.515280
176 - 177	30°31'02"SW	7.013371456	177	774,225.364144	3,246,928.473440
177 - 178	26°29'52"SW	7.0133569	178	774,222.235032	3,246,922.196830
178 - 179	22°28'41"SW	7.013369137	179	774,219.553600	3,246,915.716300
179 - 180	20°22'06"SW	18.57842722	180	774,213.087300	3,246,898.299500
180 - 181	32°53'25"SW	98.27027279	181	774,159.723200	3,246,815.780900
181 - 182	30°27'06"SW	8.510092744	182	774,155.410180	3,246,808.444720
182 - 183	25°34'27"SW	8.510090269	183	774,151.736545	3,246,800.768390
183 - 184	20°41'48"SW	8.510093891	184	774,148.728900	3,246,792.807500
184 - 185	18°15'29"SW	12.9115462	185	774,144.683700	3,246,780.546000
185 - 186	36°45'48"SW	13.60492352	186	774,136.541000	3,246,769.646900
186 - 187	34°25'17"SW	8.173026595	187	774,131.920992	3,246,762.904950
187 - 188	29°44'14"SW	8.173023071	188	774,127.866980	3,246,755.808240
188 - 189	25°03'11"SW	8.17302499	189	774,124.406043	3,246,748.404170
189 - 190	20°22'08"SW	8.173025573	190	774,121.561300	3,246,740.742200
190 - 191	18°01'42"SW	1.430745292	191	774,121.118500	3,246,739.381700
191 - 192	29°25'10"SW	24.75644207	192	774,108.958100	3,246,717.817700
192 - 193	27°32'55"SW	6.529978803	193	774,105.937975	3,246,712.028100

Est-PV	Rumbo	Distancia (metros)	Vértice No.-	Coordenadas UTM	
				X	Y
193 - 194	23°48'24"SW	6.529981742	194	774,103.302129	3,246,706.053740
194 - 195	20°03'53"SW	6.529978076	195	774,101.061800	3,246,699.920100
195 - 196	18°11'36"SW	14.27999241	196	774,096.603200	3,246,686.354000
196 - 197	29°42'39"SW	34.41082605	197	774,079.548400	3,246,656.466900
197 - 198	47°35'03"SW	222.9853403	198	773,914.925200	3,246,506.061900
198 - 199	58°22'17"SW	5.764764163	199	773,910.016700	3,246,503.038800
199 - 200	70°10'12"SW	50.69561199	200	773,862.327100	3,246,485.841500
200 - 201	78°31'56"SW	78.17834543	201	773,785.709400	3,246,470.298600
201 - 202	76°26'11"SW	7.315905071	202	773,778.597527	3,246,468.582870
202 - 203	72°14'37"SW	7.315904706	203	773,771.630134	3,246,466.351750
203 - 204	68°03'02"SW	7.315905354	204	773,764.844517	3,246,463.617180
204 - 205	63°51'28"SW	7.315904467	205	773,758.277000	3,246,460.393800
205 - 206	61°45'42"SW	74.66708239	206	773,692.496100	3,246,425.066100
206 - 207	59°53'50"SW	6.420084965	207	773,686.941910	3,246,421.846090
207 - 208	56°13'09"SW	6.420086473	208	773,681.605716	3,246,418.276420
208 - 209	52°32'28"SW	6.420083712	209	773,676.509500	3,246,414.371800
209 - 210	50°42'03"SW	69.1159709	210	773,623.024100	3,246,370.595900
210 - 211	48°29'36"SW	7.704031841	211	773,617.254700	3,246,365.490400
211 - 212	43°50'10"SW	8.546653636	212	773,611.335300	3,246,359.325500
212 - 213	41°23'12"SW	60.18644034	213	773,571.543600	3,246,314.169900
213 - 214	38°38'01"SW	9.186172856	214	773,565.808300	3,246,306.994100
214 - 215	35°33'39"SW	1.534980449	215	773,564.915600	3,246,305.745400
215 - 216	35°07'13"SW	18.20480454	216	773,554.442400	3,246,290.854900
216 - 217	47°43'25"SW	38.03624281	217	773,526.299000	3,246,265.267700
217 - 218	74°01'05"SW	93.81588309	218	773,436.109200	3,246,239.437100
218 - 219	72°09'21"SW	6.499270034	219	773,429.922579	3,246,237.445560
219 - 220	68°25'52"SW	6.499269781	220	773,423.878401	3,246,235.056330
220 - 221	64°42'24"SW	6.499270962	221	773,418.002200	3,246,232.279500
221 - 222	62°50'41"SW	57.63592091	222	773,366.719300	3,246,205.974300
222 - 223	60°58'32"SW	6.522878681	223	773,361.015607	3,246,202.809520
223 - 224	57°14'16"SW	6.522874744	224	773,355.530362	3,246,199.279650
224 - 225	53°30'00"SW	6.522875574	225	773,350.286900	3,246,195.399700
225 - 226	51°37'44"SW	12.70980099	226	773,340.322300	3,246,187.510100
226 - 227	48°54'32"SW	9.14925679	227	773,333.426800	3,246,181.496700
227 - 228	45°53'52"SW	1.340061211	228	773,332.464500	3,246,180.564100
228 - 229	45°31'04"SW	5.382575252	229	773,328.624200	3,246,176.792600
229 - 230	88°54'35"NW	63.54530404	230	773,265.090400	3,246,178.001700
230 - 231	89°26'20"NW	1.848488618	231	773,263.242000	3,246,178.019800
231 - 232	89°58'08"NW	92.3018136	232	773,170.940200	3,246,178.069900
232 - 233	87°13'34"NW	85.09620297	233	773,085.943700	3,246,182.188000
233 - 234	89°46'09"NW	8.523571135	234	773,077.420198	3,246,182.222330
234 - 235	85°20'43"SW	8.52357077	235	773,068.924739	3,246,181.530640
235 - 236	80°27'36"SW	8.52357023	236	773,060.519048	3,246,180.117980
236 - 237	75°34'28"SW	8.523570738	237	773,052.264200	3,246,177.994600
237 - 238	73°07'55"SW	39.03166665	238	773,014.911800	3,246,166.669000
238 - 239	70°42'03"SW	8.483987505	239	773,006.904552	3,246,163.865070
239 - 240	65°50'18"SW	8.483983966	240	772,999.163800	3,246,160.392500
240 - 241	63°24'26"SW	25.20688417	241	772,976.623500	3,246,149.108800
241 - 242	65°32'43"SW	34.65411851	242	772,945.078200	3,246,134.763000

Est-PV	Rumbo	Distancia (metros)	Vértice No.-	Coordenadas UTM	
				X	Y
242 - 243	80°59'09"SW	32.21314223	243	772,913.262900	3,246,129.715900
243 - 244	81°07'24"SW	23.91655109	244	772,889.632800	3,246,126.025400
244 - 245	85°35'06"NW	36.70621722	245	772,853.035500	3,246,128.851000
245 - 246	87°49'22"NW	7.80941111	246	772,845.231726	3,246,129.147670
246 - 247	87°42'03"SW	7.809411851	247	772,837.428600	3,246,128.834400
247 - 248	85°27'49"SW	22.25020171	248	772,815.248100	3,246,127.074600
248 - 249	87°37'36"SW	42.90600158	249	772,772.378900	3,246,125.297900
249 - 250	85°26'12"SW	7.301743817	250	772,765.100300	3,246,124.717000
250 - 251	83°20'36"SW	106.2250976	251	772,659.591300	3,246,112.403500
251 - 252	89°59'11"NW	12.44850034	252	772,647.142800	3,246,112.406400
252 - 253	89°08'41"NW	0.026802985	253	772,647.116000	3,246,112.406800
253 - 254	88°07'17"SW	6.54371655	254	772,640.575800	3,246,112.192300
254 - 255	85°06'23"SW	0.029306825	255	772,640.546600	3,246,112.189800
255 - 256	84°22'18"SW	6.514505263	256	772,634.063500	3,246,111.550900
256 - 257	81°28'50"SW	0.024975588	257	772,634.038800	3,246,111.547200
257 - 258	80°37'43"SW	6.492042018	258	772,627.633400	3,246,110.490100
258 - 259	79°17'30"SW	0.031752953	259	772,627.602200	3,246,110.484200
259 - 260	76°52'17"SW	6.538902281	260	772,621.234200	3,246,108.999000
260 - 261	73°56'54"SW	0.029656197	261	772,621.205700	3,246,108.990800
261 - 262	73°07'14"SW	6.514036346	262	772,614.972300	3,246,107.099400
262 - 263	70°19'50"SW	0.024956162	263	772,614.948800	3,246,107.091000
263 - 264	69°22'45"SW	6.49213612	264	772,608.872600	3,246,104.804600
264 - 265	68°07'53"SW	0.031679646	265	772,608.843200	3,246,104.792800
265 - 266	65°37'15"SW	6.538951416	266	772,602.887300	3,246,102.093700
266 - 267	62°42'01"SW	0.031396974	267	772,602.859400	3,246,102.079300
267 - 268	61°52'16"SW	6.512379621	268	772,597.116200	3,246,099.009000
268 - 269	59°02'10"SW	0.023323808	269	772,597.096200	3,246,098.997000
269 - 270	58°07'45"SW	6.493681528	270	772,591.581500	3,246,095.568300
270 - 271	56°32'48"SW	0.033559648	271	772,591.553500	3,246,095.549800
271 - 272	54°22'16"SW	6.536973374	272	772,586.240200	3,246,091.741800
272 - 273	51°27'40"SW	0.029532524	273	772,586.217100	3,246,091.723400
273 - 274	50°37'18"SW	6.514300851	274	772,581.181700	3,246,087.590500
274 - 275	47°44'29"SW	0.025131057	275	772,581.163100	3,246,087.573600
275 - 276	46°52'43"SW	6.491901763	276	772,576.424600	3,246,083.136100
276 - 277	45°29'22"SW	0.033093806	277	772,576.401000	3,246,083.112900
277 - 278	43°07'14"SW	6.537465962	278	772,571.932400	3,246,078.341100
278 - 279	40°20'09"SW	0.03043567	279	772,571.912700	3,246,078.317900
279 - 280	39°22'13"SW	6.513321549	280	772,567.781100	3,246,073.282700
280 - 281	36°40'42"SW	0.023940134	281	772,567.766800	3,246,073.263500
281 - 282	35°37'46"SW	6.493101571	282	772,563.984300	3,246,067.985900
282 - 283	34°18'28"SW	0.03087086	283	772,563.966900	3,246,067.960400
283 - 284	31°52'14"SW	6.539717383	284	772,560.513900	3,246,062.406600
284 - 285	29°48'31"SW	0.723184969	285	772,560.154400	3,246,061.779100
285 - 286	29°35'11"SW	21.72659015	286	772,549.427200	3,246,042.885400
286 - 287	27°55'04"SW	5.820944718	287	772,546.701800	3,246,037.741900
287 - 288	24°35'09"SW	5.487184623	288	772,544.418800	3,246,032.752200
288 - 289	45°57'13"SW	19.72167711	289	772,530.243300	3,246,019.040900
289 - 290	49°43'12"SW	18.51694383	290	772,516.116800	3,246,007.069300
290 - 291	54°04'17"SW	3.708920676	291	772,513.113500	3,246,004.893000

Est-PV	Rumbo	Distancia (metros)	Vértice No.-	Coordenadas UTM	
				X	Y
291 - 292	84°22'30"NW	3.51783852	292	772,509.612600	3,246,005.237800
292 - 293	88°07'00"NW	6.515418668	293	772,503.100700	3,246,005.451900
293 - 294	89°59'01"NW	18.27790074	294	772,484.822800	3,246,005.457100
294 - 295	90°00'00"NW	0.0284	295	772,484.794400	3,246,005.457100
295 - 296	88°07'30"SW	6.543803397	296	772,478.254100	3,246,005.243000
296 - 297	84°22'30"SW	6.543809689	297	772,471.741800	3,246,004.601600
297 - 298	80°37'28"SW	6.543810584	298	772,465.285400	3,246,003.535600
298 - 299	76°52'31"SW	6.543833221	299	772,458.912500	3,246,002.049700
299 - 300	73°07'28"SW	6.543785155	300	772,452.650500	3,246,000.150100
300 - 301	69°22'31"SW	6.543798619	301	772,446.526100	3,245,997.845100
301 - 302	65°37'30"SW	6.54389279	302	772,440.565500	3,245,995.144400
302 - 303	61°52'27"SW	6.543820463	303	772,434.794400	3,245,992.059600
303 - 304	59°49'34"SW	0.598261089	304	772,434.277200	3,245,991.758900
304 - 305	59°39'26"SW	17.47921932	305	772,419.192300	3,245,982.928900
305 - 306	73°55'31"SW	33.80686952	306	772,386.707200	3,245,973.568200
306 - 307	72°35'15"SW	4.669055991	307	772,382.252100	3,245,972.171000
307 - 308	69°22'31"SW	6.543798619	308	772,376.127700	3,245,969.866000
308 - 309	65°37'30"SW	6.54389279	309	772,370.167100	3,245,967.165300
309 - 310	61°52'27"SW	6.543820463	310	772,364.396000	3,245,964.080500
310 - 311	59°14'59"SW	2.620996807	311	772,362.143500	3,245,962.740400
311 - 312	58°29'53"SW	52.14234507	312	772,317.685700	3,245,935.494700
312 - 313	57°22'27"SW	3.923600057	313	772,314.381200	3,245,933.379300
313 - 314	54°22'27"SW	6.543843037	314	772,309.062100	3,245,929.567600
314 - 315	51°45'09"SW	2.612995249	315	772,307.010000	3,245,927.950000
315 - 316	51°00'10"SW	33.94155087	316	772,280.631400	3,245,906.591200
316 - 317	59°45'43"SW	67.92094679	317	772,221.951700	3,245,872.386700
317 - 318	58°00'20"SW	6.128515658	318	772,216.754100	3,245,869.139600
318 - 319	54°37'48"SW	5.65343756	319	772,212.144100	3,245,865.867100
319 - 320	53°00'37"SW	92.52916187	320	772,138.236900	3,245,810.195100
320 - 321	66°55'46"SW	4.763901201	321	772,133.854000	3,245,808.328300
321 - 322	75°59'34"SW	42.77436448	322	772,092.351500	3,245,797.975100
322 - 323	75°29'46"SW	1.732926222	323	772,090.673800	3,245,797.541100
323 - 324	73°36'51"SW	4.834767602	324	772,086.035400	3,245,796.177200
324 - 325	72°13'47"SW	13.98630426	325	772,072.716400	3,245,791.908600
325 - 326	84°22'35"NW	1.531771971	326	772,071.192000	3,245,792.058700
326 - 327	87°44'21"NW	5.199346892	327	772,065.996700	3,245,792.263800
327 - 328	89°13'45"NW	11.86617336	328	772,054.131600	3,245,792.423400
328 - 329	89°36'59"NW	1.345030111	329	772,052.786600	3,245,792.432400
329 - 330	88°07'30"SW	6.543803397	330	772,046.246300	3,245,792.218300
330 - 331	84°22'30"SW	6.543809689	331	772,039.734000	3,245,791.576900
331 - 332	80°37'28"SW	6.543810584	332	772,033.277600	3,245,790.510900
332 - 333	76°52'31"SW	6.543833221	333	772,026.904700	3,245,789.025000
333 - 334	73°07'28"SW	6.543785155	334	772,020.642700	3,245,787.125400
334 - 335	69°22'31"SW	6.543798618	335	772,014.518300	3,245,784.820400
335 - 336	67°11'03"SW	1.10246029	336	772,013.502100	3,245,784.392900
336 - 337	66°52'06"SW	20.86145509	337	771,994.317800	3,245,776.197600
337 - 338	79°15'03"SW	78.99495331	338	771,916.708900	3,245,761.464600
338 - 339	78°59'54"SW	0.874572959	339	771,915.850400	3,245,761.297700
339 - 340	76°52'31"SW	6.543833221	340	771,909.477500	3,245,759.811800

Est-PV	Rumbo	Distancia (metros)	Vértice No.-	Coordenadas UTM	
				X	Y
340 - 341	73°07'28"SW	6.543785155	341	771,903.215500	3,245,757.912200
341 - 342	69°22'31"SW	6.543798619	342	771,897.091100	3,245,755.607200
342 - 343	65°37'30"SW	6.54389279	343	771,891.130500	3,245,752.906500
343 - 344	61°52'27"SW	6.543820463	344	771,885.359400	3,245,749.821700
344 - 345	58°07'31"SW	6.543754981	345	771,879.802400	3,245,746.366200
345 - 346	54°34'28"SW	5.846197987	346	771,875.038500	3,245,742.977500
346 - 347	52°53'59"SW	101.4118382	347	771,794.154100	3,245,681.805000
347 - 348	52°41'48"SW	0.697979971	348	771,793.598900	3,245,681.382000
348 - 349	50°37'32"SW	6.543830219	349	771,788.540400	3,245,677.230700
349 - 350	47°00'15"SW	6.091986692	350	771,784.084700	3,245,673.076300
350 - 351	45°15'32"SW	12.43481195	351	771,775.252300	3,245,664.323400
351 - 352	45°08'03"SW	0.45205461	352	771,774.931900	3,245,664.004500
352 - 353	43°07'29"SW	6.543817242	353	771,770.458600	3,245,659.228400
353 - 354	39°22'27"SW	6.543830219	354	771,766.307300	3,245,654.169900
354 - 355	35°37'32"SW	6.543843037	355	771,762.495600	3,245,648.850800
355 - 356	31°52'28"SW	6.543754981	356	771,759.040100	3,245,643.293800
356 - 357	28°07'32"SW	6.543820463	357	771,755.955300	3,245,637.522700
357 - 358	25°21'55"SW	3.088999891	358	771,754.632000	3,245,634.731500
358 - 359	24°28'48"SW	34.99715096	359	771,740.130000	3,245,602.880400
359 - 360	24°17'42"SW	0.612000065	360	771,739.878200	3,245,602.322600
360 - 361	24°07'45"SW	18.06142993	361	771,732.494700	3,245,585.839300
361 - 362	23°18'57"SW	2.843840699	362	771,731.369100	3,245,583.227700
362 - 363	20°37'28"SW	6.543798619	363	771,729.064100	3,245,577.103300
363 - 364	18°28'05"SW	0.982393343	364	771,728.752900	3,245,576.171500
364 - 365	18°11'13"SW	44.13287533	365	771,714.978100	3,245,534.243400
365 - 366	16°35'38"SW	5.561838419	366	771,713.389700	3,245,528.913200
366 - 367	13°07'28"SW	6.543833221	367	771,711.903800	3,245,522.540300
367 - 368	09°22'31"SW	6.543810584	368	771,710.837800	3,245,516.083900
368 - 369	06°34'25"SW	3.233660743	369	771,710.467600	3,245,512.871500
369 - 370	05°38'48"SW	7.734229883	370	771,709.706600	3,245,505.174800
370 - 371	19°30'26"SW	14.5734431	371	771,704.840100	3,245,491.437900
371 - 372	36°41'08"SW	12.96366707	372	771,697.095300	3,245,481.042000
372 - 373	35°37'33"NW	3.027173475	373	771,695.332000	3,245,483.502600
373 - 374	39°22'27"NW	6.54383022	374	771,691.180700	3,245,488.561100
374 - 375	43°07'29"NW	6.543817242	375	771,686.707400	3,245,493.337200
375 - 376	46°52'20"NW	6.533690214	376	771,681.938900	3,245,497.803800
376 - 377	48°44'39"NW	39.62953293	377	771,652.146500	3,245,523.936400
377 - 378	50°37'21"NW	6.553955539	378	771,647.080400	3,245,528.094400
378 - 379	54°22'34"NW	6.550329331	379	771,641.755900	3,245,531.909700
379 - 380	56°15'13"NW	18.89307003	380	771,626.046200	3,245,542.405100
380 - 381	58°07'38"NW	6.53726825	381	771,620.494600	3,245,545.857000
381 - 382	61°03'07"NW	3.674264226	382	771,617.279400	3,245,547.635400
382 - 383	62°06'18"NW	13.99976727	383	771,604.906300	3,245,554.185200
383 - 384	56°34'30"NW	10.91204059	384	771,595.799000	3,245,560.196000
384 - 385	56°46'52"NW	0.697836464	385	771,595.215200	3,245,560.578300
385 - 386	56°58'30"NW	17.66866906	386	771,580.401200	3,245,570.207800
386 - 387	57°23'04"NW	1.440449183	387	771,579.187900	3,245,570.984200
387 - 388	57°48'01"NW	11.43185662	388	771,569.514300	3,245,577.075900
388 - 389	58°22'52"NW	2.025702101	389	771,567.789300	3,245,578.137900

Est-PV	Rumbo	Distancia (metros)	Vértice No.-	Coordenadas UTM	
				X	Y
389 - 390	58°57'40"NW	11.65124658	390	771,557.806300	3,245,584.145500
390 - 391	54°46'04"NW	14.49188101	391	771,545.969000	3,245,592.505700
391 - 392	58°07'29"NE	1.521196282	392	771,547.260800	3,245,593.309000
392 - 393	54°22'27"NE	6.543843037	393	771,552.579900	3,245,597.120700
393 - 394	52°20'25"NE	0.568934021	394	771,553.030300	3,245,597.468300
394 - 395	52°10'27"NE	24.85849967	395	771,572.665500	3,245,612.713100
395 - 396	59°49'09"NE	36.57970792	396	771,604.286600	3,245,631.102800
396 - 397	58°02'23"NE	6.210147927	397	771,609.555400	3,245,634.390000
397 - 398	56°15'38"NE	65.24846531	398	771,663.814200	3,245,670.630100
398 - 399	56°18'35"NE	0.018388311	399	771,663.829500	3,245,670.640300
399 - 400	54°22'27"NE	6.543843037	400	771,669.148600	3,245,674.452000
400 - 401	50°37'32"NE	6.543830219	401	771,674.207100	3,245,678.603300
401 - 402	46°52'30"NE	6.543817242	402	771,678.983200	3,245,683.076600
402 - 403	44°47'53"NE	0.702514947	403	771,679.478200	3,245,683.575100
403 - 404	44°35'50"NE	35.41992343	404	771,704.347300	3,245,708.796100
404 - 405	42°55'25"NE	5.84163784	405	771,708.325600	3,245,713.073700
405 - 406	39°22'27"NE	6.543830219	406	771,712.476900	3,245,718.132200
406 - 407	36°18'32"NE	4.159159338	407	771,714.939700	3,245,721.483800
407 - 408	35°07'00"NE	60.10481277	408	771,749.514700	3,245,770.648400
408 - 409	41°09'23"NE	38.33730607	409	771,774.745200	3,245,799.513100
409 - 410	50°28'40"NE	36.88645501	410	771,803.198600	3,245,822.986800
410 - 411	61°34'30"NE	51.72831301	411	771,848.690700	3,245,847.609700
411 - 412	60°47'13"NE	2.749273977	412	771,851.090300	3,245,848.951500
412 - 413	58°07'31"NE	6.543754981	413	771,856.647300	3,245,852.407000
413 - 414	54°22'27"NE	6.543843038	414	771,861.966400	3,245,856.218700
414 - 415	50°37'32"NE	6.543830219	415	771,867.024900	3,245,860.370000
415 - 416	46°52'30"NE	6.543817242	416	771,871.801000	3,245,864.843300
416 - 417	44°57'48"NE	0.111086498	417	771,871.879500	3,245,864.921900
417 - 418	44°56'07"NE	0.062720411	418	771,871.923800	3,245,864.966300
418 - 419	68°28'12"NE	0.062672881	419	771,871.982100	3,245,864.989300
419 - 420	67°58'40"NE	1.668967789	420	771,873.529300	3,245,865.615100
420 - 421	65°37'30"NE	6.54389279	421	771,879.489900	3,245,868.315800
421 - 422	61°52'27"NE	6.543820463	422	771,885.261000	3,245,871.400600
422 - 423	58°07'31"NE	6.543754981	423	771,890.818000	3,245,874.856100
423 - 424	54°22'27"NE	6.543843038	424	771,896.137100	3,245,878.667800
424 - 425	50°37'32"NE	6.543830219	425	771,901.195600	3,245,882.819100
425 - 426	48°39'48"NE	0.307654416	426	771,901.426600	3,245,883.022300
426 - 427	48°34'22"NE	5.713001398	427	771,905.710200	3,245,886.802400
427 - 428	64°02'58"NE	35.4689407	428	771,937.602900	3,245,902.323400
428 - 429	63°54'20"NE	0.522676162	429	771,938.072300	3,245,902.553300
429 - 430	61°52'27"NE	6.543820463	430	771,943.843400	3,245,905.638100
430 - 431	58°07'31"NE	6.543754981	431	771,949.400400	3,245,909.093600
431 - 432	55°00'41"NE	4.322890237	432	771,952.942000	3,245,911.572400
432 - 433	53°46'22"NE	32.77574329	433	771,979.381600	3,245,930.942400
433 - 434	58°00'57"NE	93.64231808	434	772,058.808700	3,245,980.543000
434 - 435	57°07'59"NE	3.082260291	435	772,061.397600	3,245,982.215700
435 - 436	54°22'27"NE	6.543843037	436	772,066.716700	3,245,986.027400
436 - 437	51°21'48"NE	3.968906606	437	772,069.816900	3,245,988.505500
437 - 438	50°13'32"NE	18.75661189	438	772,084.232700	3,246,000.505300

Est-PV	Rumbo	Distancia (metros)	Vértice No.-	Coordenadas UTM	
				X	Y
438 - 439	60°49'15"NE	42.55927305	439	772,121.391200	3,246,021.254700
439 - 440	73°01'30"NE	27.65525513	440	772,147.841600	3,246,029.328700
440 - 441	72°08'13"NE	3.09804806	441	772,150.790300	3,246,030.279000
441 - 442	69°28'55"NE	6.172353538	442	772,156.571100	3,246,032.442400
442 - 443	67°42'46"NE	84.2780526	443	772,234.553200	3,246,064.404600
443 - 444	71°31'36"NE	47.20898964	444	772,279.329600	3,246,079.363300
444 - 445	71°23'19"NE	0.48316669	445	772,279.787500	3,246,079.517500
445 - 446	69°22'31"NE	6.543798618	446	772,285.911900	3,246,081.822500
446 - 447	66°45'47"NE	2.567356465	447	772,288.271000	3,246,082.835400
447 - 448	66°01'44"NE	56.84664328	448	772,340.214700	3,246,105.930700
448 - 449	68°41'02"NE	91.97519465	449	772,425.897900	3,246,139.364600
449 - 450	68°05'36"NE	2.066514043	450	772,427.815200	3,246,140.135600
450 - 451	66°15'39"NE	4.321985851	451	772,431.771500	3,246,141.875500
451 - 452	65°01'24"NE	37.26685735	452	772,465.553200	3,246,157.611300
452 - 453	77°48'35"NE	10.06975149	453	772,475.395900	3,246,159.737600
453 - 454	76°24'17"NE	4.902978647	454	772,480.161500	3,246,160.890100
454 - 455	73°07'28"NE	6.543785155	455	772,486.423500	3,246,162.789700
455 - 456	69°22'31"NE	6.543798618	456	772,492.547900	3,246,165.094700
456 - 457	65°37'30"NE	6.54389279	457	772,498.508500	3,246,167.795400
457 - 458	61°52'27"NE	6.543820463	458	772,504.279600	3,246,170.880200
458 - 459	59°43'15"NE	0.968641735	459	772,505.116100	3,246,171.368600
459 - 460	59°26'42"NE	38.7530302	460	772,538.488000	3,246,191.069200
460 - 461	69°13'36"NE	17.82089487	461	772,555.150400	3,246,197.389700
461 - 462	69°11'58"NE	0.164736911	462	772,555.304400	3,246,197.448200
462 - 463	69°07'58"NE	28.24940917	463	772,581.700900	3,246,207.510700
463 - 464	68°19'00"NE	2.849742448	464	772,584.349000	3,246,208.563600
464 - 465	65°37'30"NE	6.54389279	465	772,590.309600	3,246,211.264300
465 - 466	61°52'27"NE	6.543820463	466	772,596.080700	3,246,214.349100
466 - 467	59°31'18"NE	1.675635646	467	772,597.524800	3,246,215.199000
467 - 468	59°02'23"NE	8.653629974	468	772,604.945500	3,246,219.650800
468 - 469	75°16'07"NE	35.18909978	469	772,638.977900	3,246,228.598900
469 - 470	75°08'02"NE	0.468894796	470	772,639.431100	3,246,228.719200
470 - 471	73°07'28"NE	6.543785155	471	772,645.693100	3,246,230.618800
471 - 472	70°53'35"NE	1.246149534	472	772,646.870600	3,246,231.026700
472 - 473	70°32'10"NE	14.98718518	473	772,661.001300	3,246,236.020600
473 - 474	83°59'46"NE	17.06198686	474	772,677.969700	3,246,237.805200
474 - 475	83°14'56"NE	2.611507718	475	772,680.563100	3,246,238.112200
475 - 476	80°37'28"NE	6.543810584	476	772,687.019500	3,246,239.178200
476 - 477	76°52'31"NE	6.543833221	477	772,693.392400	3,246,240.664100
477 - 478	73°07'29"NE	3.118275652	478	772,696.376400	3,246,241.569300
478 - 479	67°02'22"SE	40.59025507	479	772,733.750900	3,246,225.735300
479 - 480	62°07'44"SE	31.80304396	480	772,761.864900	3,246,210.868000
480 - 481	62°56'21"SE	2.82855289	481	772,764.383800	3,246,209.581200
481 - 482	65°37'30"SE	6.54389279	482	772,770.344400	3,246,206.880500
482 - 483	69°22'31"SE	6.543798619	483	772,776.468800	3,246,204.575500
483 - 484	73°07'28"SE	6.543785155	484	772,782.730800	3,246,202.675900
484 - 485	76°52'31"SE	6.543833221	485	772,789.103700	3,246,201.190000
485 - 486	80°37'28"SE	6.543810584	486	772,795.560100	3,246,200.124000
486 - 487	84°22'30"SE	6.543809689	487	772,802.072400	3,246,199.482600

Est-PV	Rumbo	Distancia (metros)	Vértice No.-	Coordenadas UTM	
				X	Y
487 - 488	88°05'13"SE	6.41087274	488	772,808.479700	3,246,199.268600
488 - 489	89°55'25"SE	22.70372009	489	772,831.183400	3,246,199.238400
489 - 490	85°51'42"SE	29.10508053	490	772,860.212600	3,246,197.138100
490 - 491	65°18'59"SE	4.59692742	491	772,864.389500	3,246,195.218400
491 - 492	66°24'30"SE	3.809486103	492	772,867.880600	3,246,193.693800
492 - 493	69°22'31"SE	6.543798619	493	772,874.005000	3,246,191.388800
493 - 494	73°07'28"SE	6.543785155	494	772,880.267000	3,246,189.489200
494 - 495	76°52'31"SE	6.543833221	495	772,886.639900	3,246,188.003300
495 - 496	80°37'28"SE	6.543810584	496	772,893.096300	3,246,186.937300
496 - 497	84°22'30"SE	6.543809689	497	772,899.608600	3,246,186.295900
497 - 498	88°07'33"SE	6.547101631	498	772,906.152200	3,246,186.081800
498 - 499	89°59'53"NE	60.08160003	499	772,966.233800	3,246,186.083800
499 - 500	88°32'57"NE	5.056120474	500	772,971.288300	3,246,186.211800
500 - 501	87°06'03"NE	75.15548974	501	773,046.347600	3,246,190.013000
501 - 502	86°40'34"NE	1.484998135	502	773,047.830100	3,246,190.099100
502 - 503	84°22'30"NE	6.543809689	503	773,054.342400	3,246,190.740500
503 - 504	80°58'31"NE	5.320155894	504	773,059.596700	3,246,191.575000
504 - 505	79°27'05"NE	51.4893656	505	773,110.215900	3,246,201.001100
505 - 506	79°05'58"NE	1.224188164	506	773,111.418000	3,246,201.232600
506 - 507	76°52'31"NE	6.543833221	507	773,117.790900	3,246,202.718500
507 - 508	73°07'28"NE	6.543785155	508	773,124.052900	3,246,204.618100
508 - 509	69°22'31"NE	6.543798618	509	773,130.177300	3,246,206.923100
509 - 510	66°04'48"NE	4.95463682	510	773,134.706400	3,246,208.932000
510 - 511	64°39'39"NE	63.92704761	511	773,192.483100	3,246,236.291100
511 - 512	81°42'40"NE	49.52787234	512	773,241.493600	3,246,243.431200
512 - 513	80°13'48"NE	5.167644231	513	773,246.586300	3,246,244.308100
513 - 514	76°52'31"NE	6.543833221	514	773,252.959200	3,246,245.794000
514 - 515	73°07'28"NE	6.543785155	515	773,259.221200	3,246,247.693600
515 - 516	69°22'31"NE	6.543798619	516	773,265.345600	3,246,249.998600
516 - 517	65°37'30"NE	6.54389279	517	773,271.306200	3,246,252.699300
517 - 518	61°54'44"NE	6.410923753	518	773,276.962100	3,246,255.717700
518 - 519	60°04'34"NE	17.7880196	519	773,292.378800	3,246,264.591200
519 - 520	74°02'32"NE	42.63566235	520	773,333.371500	3,246,276.312900
520 - 521	72°38'46"NE	4.873115425	521	773,338.022800	3,246,277.766400
521 - 522	69°22'31"NE	6.543798618	522	773,344.147200	3,246,280.071400
522 - 523	65°37'30"NE	6.54389279	523	773,350.107800	3,246,282.772100
523 - 524	61°52'27"NE	6.543820463	524	773,355.878900	3,246,285.856900
524 - 525	60°09'28"NE	0.021904566	525	773,355.897900	3,246,285.867800
525 - 526	59°59'14"NE	33.50537265	526	773,384.910700	3,246,302.626900
526 - 527	68°46'46"NE	28.57923852	527	773,411.552100	3,246,312.971400
527 - 528	68°08'29"NE	2.233043262	528	773,413.624600	3,246,313.802800
528 - 529	65°37'30"NE	6.54389279	529	773,419.585200	3,246,316.503500
529 - 530	61°52'27"NE	6.543820463	530	773,425.356300	3,246,319.588300
530 - 531	58°33'38"NE	5.025939102	531	773,429.644400	3,246,322.209800
531 - 532	57°07'12"NE	61.35139766	532	773,481.167900	3,246,355.516300
532 - 533	66°05'07"NE	29.1990916	533	773,507.860300	3,246,367.352800
533 - 534	64°55'05"NE	4.07606272	534	773,511.552000	3,246,369.080700
534 - 535	61°52'27"NE	6.543820463	535	773,517.323100	3,246,372.165500
535 - 536	58°07'31"NE	6.543754981	536	773,522.880100	3,246,375.621000

Est-PV	Rumbo	Distancia (metros)	Vértice No.-	Coordenadas UTM	
				X	Y
536 - 537	54°22'27"NE	6.543843038	537	773,528.199200	3,246,379.432700
537 - 538	50°37'32"NE	6.543830219	538	773,533.257700	3,246,383.584000
538 - 539	46°52'30"NE	6.543817242	539	773,538.033800	3,246,388.057300
539 - 540	43°53'05"NE	3.887985067	540	773,540.729000	3,246,390.859500
540 - 541	42°46'20"NE	26.71835116	541	773,558.873100	3,246,410.472300
541 - 542	53°13'02"NE	18.99958201	542	773,574.090100	3,246,421.848900
542 - 543	52°51'19"NE	1.252014377	543	773,575.088100	3,246,422.604900
543 - 544	50°37'32"NE	6.543830219	544	773,580.146600	3,246,426.756200
544 - 545	46°52'30"NE	6.543817242	545	773,584.922700	3,246,431.229500
545 - 546	43°07'29"NE	6.543817242	546	773,589.396000	3,246,436.005600
546 - 547	39°22'27"NE	6.54383022	547	773,593.547300	3,246,441.064100
547 - 548	36°57'11"NE	1.910962022	548	773,594.696100	3,246,442.591200
548 - 549	36°24'18"NE	33.86843436	549	773,614.796700	3,246,469.849900
549 - 550	47°43'36"NE	94.70212495	550	773,684.871000	3,246,533.553000
550 - 551	63°26'19"NE	9.399669535	551	773,693.278600	3,246,537.756100
551 - 552	61°43'08"NE	6.000451537	552	773,698.562800	3,246,540.599100
552 - 553	58°07'31"NE	6.543754981	553	773,704.119800	3,246,544.054600
553 - 554	54°22'27"NE	6.543843037	554	773,709.438900	3,246,547.866300
554 - 555	50°37'32"NE	6.543830219	555	773,714.497400	3,246,552.017600
555 - 556	46°52'30"NE	6.543817242	556	773,719.273500	3,246,556.490900
556 - 557	44°55'15"NE	0.153795871	557	773,719.382100	3,246,556.599800
557 - 558	44°54'42"NE	51.3588526	558	773,755.642400	3,246,592.971800
558 - 559	43°04'54"NE	6.390098742	559	773,760.007100	3,246,597.639000
559 - 560	39°22'27"NE	6.543830219	560	773,764.158400	3,246,602.697500
560 - 561	35°37'32"NE	6.543843038	561	773,767.970100	3,246,608.016600
561 - 562	31°52'28"NE	6.54375498	562	773,771.425600	3,246,613.573600
562 - 563	28°27'34"NE	5.378134589	563	773,773.988500	3,246,618.301800
563 - 564	26°55'06"NE	1.319349934	564	773,774.585800	3,246,619.478200
564 - 565	47°16'18"NE	12.60135409	565	773,783.842500	3,246,628.028500
565 - 566	46°51'17"NE	1.461577644	566	773,784.908900	3,246,629.028000
566 - 567	46°26'04"NE	45.25035106	567	773,817.696800	3,246,660.213700
567 - 568	45°43'06"NE	2.503920526	568	773,819.489400	3,246,661.961900
568 - 569	43°07'29"NE	6.543817242	569	773,823.962700	3,246,666.738000
569 - 570	39°22'27"NE	6.54383022	570	773,828.114000	3,246,671.796500
570 - 571	37°26'02"NE	0.25187221	571	773,828.267100	3,246,671.996500
571 - 572	37°21'20"NE	35.45625461	572	773,849.780600	3,246,700.180100
572 - 573	39°05'04"NE	80.70446275	573	773,900.662100	3,246,762.824200
573 - 574	38°17'28"NE	2.765550949	574	773,902.375800	3,246,764.994800
574 - 575	35°37'32"NE	6.543843037	575	773,906.187500	3,246,770.313900
575 - 576	31°52'28"NE	6.543754981	576	773,909.643000	3,246,775.870900
576 - 577	28°07'32"NE	6.543820463	577	773,912.727800	3,246,781.642000
577 - 578	24°22'29"NE	6.54389279	578	773,915.428500	3,246,787.602600
578 - 579	20°37'28"NE	6.543798619	579	773,917.733500	3,246,793.727000
579 - 580	16°52'31"NE	6.543785155	580	773,919.633100	3,246,799.989000
580 - 581	13°07'28"NE	6.543833221	581	773,921.119000	3,246,806.361900
581 - 582	09°22'31"NE	6.543810584	582	773,922.185000	3,246,812.818300
582 - 583	05°37'29"NE	6.543809689	583	773,922.826400	3,246,819.330600
583 - 584	02°06'57"NE	5.703589436	584	773,923.037000	3,246,825.030300
584 - 585	00°28'53"NE	98.64168526	585	773,923.866200	3,246,923.668500

Est-PV	Rumbo	Distancia (metros)	Vértice No.-	Coordenadas UTM	
				X	Y
585 - 586	00°14'18"NE	0.840607286	586	773,923.869700	3,246,924.509100
586 - 587	01°52'29"NW	6.543803397	587	773,923.655600	3,246,931.049400
587 - 588	05°37'29"NW	6.543809689	588	773,923.014200	3,246,937.561700
588 - 589	09°22'31"NW	6.543810584	589	773,921.948200	3,246,944.018100
589 - 590	13°07'28"NW	6.543833221	590	773,920.462300	3,246,950.391000
590 - 591	16°52'31"NW	6.543785155	591	773,918.562700	3,246,956.653000
591 - 592	20°37'28"NW	6.543798619	592	773,916.257700	3,246,962.777400
592 - 593	24°22'29"NW	6.54389279	593	773,913.557000	3,246,968.738000
593 - 594	26°43'34"NW	1.652550223	594	773,912.813800	3,246,970.214000
594 - 595	27°11'48"NW	15.39921589	595	773,905.775600	3,246,983.910700
595 - 596	28°35'53"NW	4.891929535	596	773,903.434000	3,246,988.205800
596 - 597	31°52'28"NW	6.543754981	597	773,899.978500	3,246,993.762800
597 - 598	35°37'32"NW	6.543843037	598	773,896.166800	3,246,999.081900
598 - 599	39°22'27"NW	6.543830219	599	773,892.015500	3,247,004.140400
599 - 600	43°07'29"NW	6.543817242	600	773,887.542200	3,247,008.916500
600 - 601	46°52'30"NW	6.543817242	601	773,882.766100	3,247,013.389800
601 - 602	50°37'32"NW	6.543830219	602	773,877.707600	3,247,017.541100
602 - 603	54°22'27"NW	6.543843037	603	773,872.388500	3,247,021.352800
603 - 604	58°07'31"NW	6.543754981	604	773,866.831500	3,247,024.808300
604 - 605	61°52'27"NW	6.543820463	605	773,861.060400	3,247,027.893100
605 - 606	65°37'30"NW	6.54389279	606	773,855.099800	3,247,030.593800
606 - 607	69°22'31"NW	6.543798619	607	773,848.975400	3,247,032.898800
607 - 608	73°07'28"NW	6.543785155	608	773,842.713400	3,247,034.798400
608 - 609	76°52'31"NW	6.543833221	609	773,836.340500	3,247,036.284300
609 - 610	80°37'28"NW	6.543810584	610	773,829.884100	3,247,037.350300
610 - 611	84°22'30"NW	6.543809689	611	773,823.371800	3,247,037.991700
611 - 612	88°07'30"NW	6.543803397	612	773,816.831500	3,247,038.205800
612 - 613	88°07'30"SW	6.543803397	613	773,810.291200	3,247,037.991700
613 - 614	85°08'42"SW	3.856636981	614	773,806.448400	3,247,037.665300
614 - 615	84°02'24"SW	22.22945056	615	773,784.339100	3,247,035.357200
615 - 616	83°53'05"SW	0.534139326	616	773,783.808000	3,247,035.300300
616 - 617	83°44'03"SW	11.92121475	617	773,771.958000	3,247,033.999200
617 - 618	84°35'40"NW	21.68603856	618	773,750.368400	3,247,036.042100
618 - 619	85°25'19"NW	2.889217257	619	773,747.488400	3,247,036.272700
619 - 620	88°07'30"NW	6.543803397	620	773,740.948100	3,247,036.486800
620 - 621	88°07'30"SW	6.543803397	621	773,734.407800	3,247,036.272700
621 - 622	84°53'47"SW	4.723627002	622	773,729.702900	3,247,035.852500
622 - 623	83°32'35"SW	98.47350836	623	773,631.854000	3,247,024.778900
623 - 624	75°48'03"NW	6.592605695	624	773,625.462800	3,247,026.396000
624 - 625	76°37'07"NW	2.855728287	625	773,622.684600	3,247,027.056900
625 - 626	77°26'14"NW	23.93267253	626	773,599.324900	3,247,032.262400
626 - 627	77°28'57"NW	0.161027482	627	773,599.167700	3,247,032.297300
627 - 628	77°31'46"NW	46.82632931	628	773,553.446100	3,247,042.408700
628 - 629	66°59'07"NW	4.204992044	629	773,549.575800	3,247,044.052700
629 - 630	53°49'17"NW	32.14018063	630	773,523.632800	3,247,063.025100
630 - 631	45°18'25"NW	90.03896681	631	773,459.625400	3,247,126.350200
631 - 632	30°45'23"NW	6.450464164	632	773,456.326700	3,247,131.893400
632 - 633	32°15'12"NW	4.261464637	633	773,454.052500	3,247,135.497300
633 - 634	16°00'41"NE	35.69533653	634	773,463.898300	3,247,169.807900

Est-PV	Rumbo	Distancia (metros)	Vértice No.-	Coordenadas UTM	
				X	Y
634 - 635	15°30'27"NE	1.765368293	635	773,464.370300	3,247,171.509000
635 - 636	13°07'28"NE	6.543833221	636	773,465.856200	3,247,177.881900
636 - 637	09°22'31"NE	6.543810584	637	773,466.922200	3,247,184.338300
637 - 638	05°37'29"NE	6.543809689	638	773,467.563600	3,247,190.850600
638 - 639	01°52'29"NE	6.543803397	639	773,467.777700	3,247,197.390900
639 - 640	01°52'29"NW	6.543803397	640	773,467.563600	3,247,203.931200
640 - 641	05°37'29"NW	6.543809689	641	773,466.922200	3,247,210.443500
641 - 642	09°22'31"NW	6.543810584	642	773,465.856200	3,247,216.899900
642 - 643	13°07'28"NW	6.543833221	643	773,464.370300	3,247,223.272800
643 - 644	16°52'31"NW	4.48890287	644	773,463.067200	3,247,227.568400
644 - 645	10°22'03"NE	13.71349112	645	773,465.535100	3,247,241.058000
645 - 646	08°56'02"NE	5.004008323	646	773,466.312200	3,247,246.001300
646 - 647	06°24'40"NE	3.80157508	647	773,466.736700	3,247,249.779100
647 - 648	05°19'18"NE	19.98745397	648	773,468.590500	3,247,269.680400
648 - 649	04°32'06"NE	2.743088745	649	773,468.807400	3,247,272.414900
649 - 650	01°52'29"NE	6.543803397	650	773,469.021500	3,247,278.955200
650 - 651	01°14'50"NW	4.35453204	651	773,468.926700	3,247,283.308700
651 - 652	02°29'42"NW	9.982864555	652	773,468.492100	3,247,293.282100
652 - 653	03°07'21"NW	2.190051764	653	773,468.372800	3,247,295.468900
653 - 654	05°20'42"NW	5.568012942	654	773,467.854100	3,247,301.012700
654 - 655	06°56'26"NW	10.02808658	655	773,466.642300	3,247,310.967300
655 - 656	07°13'13"NW	0.976241538	656	773,466.519600	3,247,311.935800
656 - 657	09°08'22"NW	5.720830266	657	773,465.610900	3,247,317.584000
657 - 658	10°46'41"NW	10.11667459	658	773,463.719000	3,247,327.522200
658 - 659	11°00'49"NW	0.823365368	659	773,463.561700	3,247,328.330400
659 - 660	12°57'43"NW	5.977928418	660	773,462.220800	3,247,334.156000
660 - 661	14°40'32"NW	10.14187051	661	773,459.651400	3,247,343.967000
661 - 662	14°50'19"NW	0.566182205	662	773,459.506400	3,247,344.514300
662 - 663	16°51'38"NW	6.491760447	663	773,457.623500	3,247,350.727000
663 - 664	18°43'12"NW	10.10761843	664	773,454.379500	3,247,360.299900
664 - 665	18°42'48"NW	0.052051705	665	773,454.362800	3,247,360.349200
665 - 666	20°37'28"NW	6.543798619	666	773,452.057800	3,247,366.473600
666 - 667	22°45'16"NW	0.880856276	667	773,451.717100	3,247,367.285900
667 - 668	23°00'16"NW	10.020826	668	773,447.800900	3,247,376.509800
668 - 669	24°37'36"NW	5.663443554	669	773,445.440900	3,247,381.658100
669 - 670	28°07'32"NW	6.543820463	670	773,442.356100	3,247,387.429200
670 - 671	31°04'48"NW	3.769769644	671	773,440.410000	3,247,390.657800
671 - 672	32°09'36"NW	19.74970867	672	773,429.897500	3,247,407.377200
672 - 673	32°57'12"NW	2.774839621	673	773,428.388100	3,247,409.705600
673 - 674	35°37'32"NW	6.543843037	674	773,424.576400	3,247,415.024700
674 - 675	39°22'27"NW	6.54383022	675	773,420.425100	3,247,420.083200
675 - 676	41°49'30"NW	2.001922136	676	773,419.090100	3,247,421.575000
676 - 677	42°23'49"NW	19.84251443	677	773,405.711000	3,247,436.228500
677 - 678	43°41'51"NW	4.542637271	678	773,402.572700	3,247,439.512800
678 - 679	46°17'46"NW	4.522610451	679	773,399.303200	3,247,442.637600
679 - 680	47°35'29"NW	10.0964968	680	773,391.848400	3,247,449.446800
680 - 681	48°10'10"NW	2.021953464	681	773,390.341800	3,247,450.795300
681 - 682	49°36'25"NW	2.991393177	682	773,388.063500	3,247,452.733800
682 - 683	50°27'50"NW	10.15955717	683	773,380.228200	3,247,459.201000

Est-PV	Rumbo	Distancia (metros)	Vértice No.-	Coordenadas UTM	
				X	Y
683 - 684	51°28'05"NW	3.502533315	684	773,377.488300	3,247,461.382900
684 - 685	52°28'15"NW	10.24091777	685	773,369.366800	3,247,467.621300
685 - 686	52°31'15"NW	0.050782871	686	773,369.326500	3,247,467.652200
686 - 687	53°18'24"NW	2.821113415	687	773,367.064400	3,247,469.337900
687 - 688	54°06'59"NW	20.51419943	688	773,350.443600	3,247,481.362100
688 - 689	54°46'38"NW	2.308434015	689	773,348.557800	3,247,482.693500
689 - 690	55°26'20"NW	10.2028639	690	773,340.155500	3,247,488.481400
690 - 691	55°50'42"NW	1.415308659	691	773,338.984300	3,247,489.276000
691 - 692	56°30'42"NW	0.913069926	692	773,338.222800	3,247,489.779800
692 - 693	56°46'23"NW	10.15411897	693	773,329.728800	3,247,495.343800
693 - 694	57°26'55"NW	2.352560018	694	773,327.745800	3,247,496.609600
694 - 695	58°07'16"NW	10.11085682	695	773,319.160000	3,247,501.949400
695 - 696	59°03'36"NW	3.279087535	696	773,316.347500	3,247,503.635300
696 - 697	60°25'14"NW	1.477222641	697	773,315.062800	3,247,504.364500
697 - 698	60°50'46"NW	10.04160532	698	773,306.293300	3,247,509.256300
698 - 699	62°17'53"NW	5.067211888	699	773,301.806900	3,247,511.611900
699 - 700	64°10'06"NW	1.449985259	700	773,300.501800	3,247,512.243700
700 - 701	64°34'50"NW	19.92412977	701	773,282.506500	3,247,520.795900
701 - 702	66°02'22"NW	5.094509541	702	773,277.851000	3,247,522.864800
702 - 703	69°22'31"NW	6.543798618	703	773,271.726600	3,247,525.169800
703 - 704	71°36'16"NW	1.241225898	704	773,270.548800	3,247,525.561500
704 - 705	71°57'40"NW	19.68119002	705	773,251.835000	3,247,531.656000
705 - 706	73°28'49"NW	5.303098344	706	773,246.750800	3,247,533.163900
706 - 707	76°52'31"NW	6.543833221	707	773,240.377900	3,247,534.649800
707 - 708	78°56'38"NW	0.690414021	708	773,239.700300	3,247,534.782200
708 - 709	79°08'44"NW	19.88802051	709	773,220.168100	3,247,538.527400
709 - 710	80°49'22"NW	5.85372859	710	773,214.389300	3,247,539.461000
710 - 711	83°06'55"NW	2.150706833	711	773,212.254100	3,247,539.718800
711 - 712	83°43'56"NW	10.00148212	712	773,202.312400	3,247,540.810700
712 - 713	84°42'34"NW	3.406511825	713	773,198.920400	3,247,541.124800
713 - 714	85°41'03"NW	10.05932392	714	773,188.889600	3,247,541.881800
714 - 715	85°57'51"NW	0.987548611	715	773,187.904500	3,247,541.951300
715 - 716	86°55'50"NW	2.377410627	716	773,185.530500	3,247,542.078600
716 - 717	87°36'43"NW	10.1287948	717	773,175.410500	3,247,542.500600
717 - 718	88°14'20"NW	2.186932704	718	773,173.224600	3,247,542.567800
718 - 719	88°51'54"NW	20.23326812	719	773,152.995300	3,247,542.968500
719 - 720	89°25'58"NW	1.980496988	720	773,151.014900	3,247,542.988100
720 - 721	89°56'14"SW	0.183000109	721	773,150.831900	3,247,542.987900
721 - 722	89°53'42"SW	59.3286994	722	773,091.503300	3,247,542.879300
722 - 723	89°28'27"NW	18.37447353	723	773,073.129600	3,247,543.047900
723 - 724	88°12'26"NW	8.919364664	724	773,064.214600	3,247,543.326900
724 - 725	88°31'35"NW	1.104465196	725	773,063.110500	3,247,543.355300
725 - 726	88°50'24"NW	8.882919861	726	773,054.229400	3,247,543.535100
726 - 727	87°32'15"NW	8.279144566	727	773,045.957900	3,247,543.890800
727 - 728	86°56'34"NW	9.225728305	728	773,036.745300	3,247,544.382800
728 - 729	86°36'17"NW	19.14379847	729	773,017.635100	3,247,545.516500
729 - 730	85°58'18"NW	19.15893268	730	772,998.523500	3,247,546.862400
730 - 731	85°37'41"NW	9.663115676	731	772,988.888500	3,247,547.599000
731 - 732	85°56'26"NW	1.084921693	732	772,987.806300	3,247,547.675800

Est-PV	Rumbo	Distancia (metros)	Vértice No.-	Coordenadas UTM	
				X	Y
732 - 733	86°15'58"NW	0.109031418	733	772,987.697500	3,247,547.682900
733 - 734	86°18'44"NW	10.04890508	734	772,977.669400	3,247,548.329200
734 - 735	86°37'42"NW	1.100104236	735	772,976.571200	3,247,548.393900
735 - 736	86°56'34"NW	20.07957738	736	772,956.520200	3,247,549.464800
736 - 737	87°34'33"NW	2.20607382	737	772,954.316100	3,247,549.558100
737 - 738	88°12'24"NW	10.02500931	738	772,944.296000	3,247,549.871800
738 - 739	88°50'51"NW	2.242653529	739	772,942.053800	3,247,549.916900
739 - 740	89°29'30"NW	10.11239784	740	772,931.941800	3,247,550.006600
740 - 741	89°44'53"NW	0.887008574	741	772,931.054800	3,247,550.010500
741 - 742	89°56'21"SW	0.188800106	742	772,930.866000	3,247,550.010300
742 - 743	89°53'30"SW	10.01211784	743	772,920.853900	3,247,549.991400
743 - 744	89°15'27"SW	2.215085935	744	772,918.639000	3,247,549.962700
744 - 745	88°37'21"SW	10.00969203	745	772,908.632200	3,247,549.722100
745 - 746	87°59'39"SW	2.194444315	746	772,906.439100	3,247,549.645300
746 - 747	87°21'55"SW	10.10928623	747	772,896.340500	3,247,549.180600
747 - 748	86°48'27"SW	1.946520694	748	772,894.397000	3,247,549.072200
748 - 749	86°09'52"SW	0.287042854	749	772,894.110600	3,247,549.053000
749 - 750	86°05'07"SW	10.0194746	750	772,884.114500	3,247,548.369000
750 - 751	85°26'02"SW	2.273715736	751	772,881.848000	3,247,548.188000
751 - 752	84°46'57"SW	9.934859398	752	772,871.954300	3,247,547.284600
752 - 753	83°51'20"SW	3.236391478	753	772,868.736500	3,247,546.938200
753 - 754	82°55'42"SW	10.05932057	754	772,858.753700	3,247,545.699800
754 - 755	82°42'55"SW	0.74763467	755	772,858.012100	3,247,545.605000
755 - 756	81°44'20"SW	2.658685993	756	772,855.381000	3,247,545.223000
756 - 757	80°58'35"SW	10.00147305	757	772,845.503300	3,247,543.654400
757 - 758	79°59'21"SW	3.44301766	758	772,842.112700	3,247,543.055900
758 - 759	79°00'13"SW	9.955278874	759	772,832.340200	3,247,541.157000
759 - 760	78°52'21"SW	0.4430286	760	772,831.905500	3,247,541.071500
760 - 761	77°56'22"SW	2.831395022	761	772,829.136600	3,247,540.479900
761 - 762	77°07'39"SW	10.01621716	762	772,819.372100	3,247,538.248500
762 - 763	76°03'50"SW	3.713298869	763	772,815.768100	3,247,537.354200
763 - 764	74°49'37"SW	0.586857666	764	772,815.201700	3,247,537.200600
764 - 765	74°39'49"SW	10.11405904	765	772,805.447800	3,247,534.525600
765 - 766	73°36'24"SW	3.69240595	766	772,801.905500	3,247,533.483500
766 - 767	72°32'53"SW	10.01248573	767	772,792.353900	3,247,530.480700
767 - 768	71°53'51"SW	2.265430665	768	772,790.200600	3,247,529.776800
768 - 769	70°54'26"SW	1.195672706	769	772,789.070700	3,247,529.385700
769 - 770	70°33'53"SW	10.01718666	770	772,779.624300	3,247,526.052600
770 - 771	69°34'35"SW	3.452313453	771	772,776.389000	3,247,524.847900
771 - 772	68°35'12"SW	10.03392508	772	772,767.047700	3,247,521.184600
772 - 773	68°02'37"SW	1.896773387	773	772,765.288500	3,247,520.475400
773 - 774	66°39'37"SW	2.932239107	774	772,762.596200	3,247,519.313700
774 - 775	65°49'11"SW	10.01498989	775	772,753.459900	3,247,515.211500
775 - 776	64°47'05"SW	3.612520712	776	772,750.191600	3,247,513.672500
776 - 777	63°40'10"SW	0.218465672	777	772,749.995800	3,247,513.575600
777 - 778	63°37'29"SW	9.972157681	778	772,741.061700	3,247,509.145500
778 - 779	62°38'45"SW	3.416186138	779	772,738.027500	3,247,507.575800
779 - 780	61°40'02"SW	10.03036218	780	772,729.198700	3,247,502.815500
780 - 781	60°50'02"SW	2.910065369	781	772,726.657600	3,247,501.397300

Est-PV	Rumbo	Distancia (metros)	Vértice No.-	Coordenadas UTM	
				X	Y
781 - 782	59°44'08"SW	0.930174715	782	772,725.854200	3,247,500.928500
782 - 783	59°28'01"SW	10.01547463	783	772,717.227500	3,247,495.840300
783 - 784	58°05'44"SW	4.788611456	784	772,713.162300	3,247,493.309500
784 - 785	56°43'23"SW	10.07334011	785	772,704.740700	3,247,487.782400
785 - 786	56°29'06"SW	0.825675099	786	772,704.052300	3,247,487.326500
786 - 787	55°55'05"SW	1.147978889	787	772,703.101500	3,247,486.683200
787 - 788	55°35'32"SW	9.968883204	788	772,694.876800	3,247,481.050000
788 - 789	54°38'53"SW	3.295556501	789	772,692.188900	3,247,479.143200
789 - 790	53°42'14"SW	10.0742053	790	772,684.069400	3,247,473.179700
790 - 791	53°06'06"SW	2.101280258	791	772,682.389000	3,247,471.918100
791 - 792	52°01'00"SW	1.6965402	792	772,681.051800	3,247,470.874000
792 - 793	51°31'40"SW	10.11263335	793	772,673.134500	3,247,464.582600
793 - 794	50°56'18"SW	2.051720746	794	772,671.541400	3,247,463.289700
794 - 795	50°21'08"SW	10.02658057	795	772,663.821100	3,247,456.892100
795 - 796	49°33'08"SW	2.796590733	796	772,661.692900	3,247,455.077800
796 - 797	48°28'02"SW	0.98680605	797	772,660.954200	3,247,454.423500
797 - 798	48°11'04"SW	10.08725306	798	772,653.436200	3,247,447.698000
798 - 799	47°45'58"SW	1.462162303	799	772,652.353600	3,247,446.715200
799 - 800	47°20'48"SW	10.08635782	800	772,644.935400	3,247,439.881100
800 - 801	46°44'24"SW	2.111899924	801	772,643.397400	3,247,438.433800
801 - 802	46°08'12"SW	10.01559312	802	772,636.176200	3,247,431.493600
802 - 803	45°34'11"SW	1.984027583	803	772,634.759400	3,247,430.104700
803 - 804	44°54'03"SW	0.286449385	804	772,634.557200	3,247,429.901800
804 - 805	44°50'09"SW	10.0964656	805	772,627.438400	3,247,422.742100
805 - 806	44°13'29"SW	2.137708729	806	772,625.947400	3,247,421.210200
806 - 807	43°36'39"SW	10.03509666	807	772,619.025600	3,247,413.944400
807 - 808	43°24'32"SW	0.690190155	808	772,618.551300	3,247,413.443000
808 - 809	43°12'56"SW	9.966624173	809	772,611.726700	3,247,406.179500
809 - 810	42°53'43"SW	1.122582099	810	772,610.962600	3,247,405.357100
810 - 811	42°34'20"SW	19.83142374	811	772,597.546200	3,247,390.752800
811 - 812	42°47'35"SW	18.84182188	812	772,584.745900	3,247,376.926500
812 - 813	43°50'10"SW	17.60740828	813	772,572.551000	3,247,364.225900
813 - 814	45°31'33"SW	17.21955318	814	772,560.263700	3,247,352.162100
814 - 815	46°58'50"SW	18.75717248	815	772,546.549900	3,247,339.365100
815 - 816	46°33'38"SW	1.471964622	816	772,545.481100	3,247,338.353000
816 - 817	46°08'15"SW	10.01573732	817	772,538.259700	3,247,331.412800
817 - 818	45°55'51"SW	0.735558842	818	772,537.731200	3,247,330.901200
818 - 819	45°42'57"SW	20.03510184	819	772,523.388300	3,247,316.912400
819 - 820	45°21'23"SW	1.24976473	820	772,522.499100	3,247,316.034200
820 - 821	44°19'08"SW	2.374137243	821	772,520.840400	3,247,314.335600
821 - 822	43°38'22"SW	19.92318687	822	772,507.091000	3,247,299.917300
822 - 823	42°41'13"SW	3.327173294	823	772,504.835200	3,247,297.471600
823 - 824	41°43'58"SW	8.836932665	824	772,498.952800	3,247,290.877000
824 - 825	84°22'29"NW	6.434385289	825	772,492.549400	3,247,291.507700
825 - 826	86°53'38"NW	2.248002075	826	772,490.304700	3,247,291.629500
826 - 827	87°32'16"NW	106.0703085	827	772,384.332300	3,247,296.185900
827 - 828	88°46'08"NW	4.296591515	828	772,380.036700	3,247,296.278200
828 - 829	88°07'30"SW	6.543803397	829	772,373.496400	3,247,296.064100
829 - 830	84°22'30"SW	6.543809689	830	772,366.984100	3,247,295.422700

Est-PV	Rumbo	Distancia (metros)	Vértice No.-	Coordenadas UTM	
				X	Y
830 - 831	80°37'28"SW	6.543810584	831	772,360.527700	3,247,294.356700
831 - 832	78°28'20"SW	0.97578287	832	772,359.571600	3,247,294.161700
832 - 833	78°11'27"SW	25.87750616	833	772,334.241800	3,247,288.865800
833 - 834	87°48'28"SW	177.4993995	834	772,156.872300	3,247,282.076300
834 - 835	74°03'28"NW	202.3933326	835	771,962.263000	3,247,337.666600
835 - 836	74°31'42"NW	1.644179771	836	771,960.678400	3,247,338.105200
836 - 837	76°52'31"NW	6.543833221	837	771,954.305500	3,247,339.591100
837 - 838	80°37'28"NW	6.543810584	838	771,947.849100	3,247,340.657100
838 - 839	84°22'30"NW	6.543809689	839	771,941.336800	3,247,341.298500
839 - 840	88°07'30"NW	6.543803397	840	771,934.796500	3,247,341.512600
840 - 841	88°07'30"SW	6.543803397	841	771,928.256200	3,247,341.298500
841 - 842	84°22'30"SW	6.543809689	842	771,921.743900	3,247,340.657100
842 - 843	80°37'28"SW	6.543810584	843	771,915.287500	3,247,339.591100
843 - 844	76°52'31"SW	6.543833221	844	771,908.914600	3,247,338.105200
844 - 845	73°07'28"SW	6.543785155	845	771,902.652600	3,247,336.205600
845 - 846	69°22'31"SW	6.543798619	846	771,896.528200	3,247,333.900600
846 - 847	65°37'30"SW	6.54389279	847	771,890.567600	3,247,331.199900
847 - 848	61°52'27"SW	6.543820463	848	771,884.796500	3,247,328.115100
848 - 849	58°07'31"SW	6.543754981	849	771,879.239500	3,247,324.659600
849 - 850	54°22'27"SW	6.543843038	850	771,873.920400	3,247,320.847900
850 - 851	50°37'32"SW	6.543830219	851	771,868.861900	3,247,316.696600
851 - 852	46°52'30"SW	6.543817242	852	771,864.085800	3,247,312.223300
852 - 853	43°07'29"SW	6.543817242	853	771,859.612500	3,247,307.447200
853 - 854	39°22'27"SW	6.543830219	854	771,855.461200	3,247,302.388700
854 - 855	35°37'32"SW	6.543843037	855	771,851.649500	3,247,297.069600
855 - 856	31°52'28"SW	6.543754981	856	771,848.194000	3,247,291.512600
856 - 857	28°07'32"SW	6.543820463	857	771,845.109200	3,247,285.741500
857 - 858	24°22'29"SW	6.54389279	858	771,842.408500	3,247,279.780900
858 - 859	20°37'28"SW	6.543798619	859	771,840.103500	3,247,273.656500
859 - 860	16°52'31"SW	6.543785155	860	771,838.203900	3,247,267.394500
860 - 861	13°07'28"SW	6.543833221	861	771,836.718000	3,247,261.021600
861 - 862	10°16'39"SW	3.394262129	862	771,836.112400	3,247,257.681800
862 - 863	09°18'18"SW	29.18139039	863	771,831.394000	3,247,228.884400
863 - 864	18°31'15"SW	57.63033013	864	771,813.087600	3,247,174.238900
864 - 865	16°45'37"SW	6.144210078	865	771,811.315800	3,247,168.355700
865 - 866	13°25'32"SW	5.493016072	866	771,810.040400	3,247,163.012800
866 - 867	11°56'08"SW	0.012571794	867	771,810.037800	3,247,163.000500
867 - 868	89°32'43"NW	0.012600397	868	771,810.025200	3,247,163.000600
868 - 869	89°40'38"NW	1.119217731	869	771,808.906000	3,247,163.006900
869 - 870	88°07'30"SW	6.543803397	870	771,802.365700	3,247,162.792800
870 - 871	84°22'30"SW	6.543809689	871	771,795.853400	3,247,162.151400
871 - 872	80°37'28"SW	6.543810584	872	771,789.397000	3,247,161.085400
872 - 873	77°58'54"SW	2.687506301	873	771,786.768400	3,247,160.525800
873 - 874	77°12'36"SW	11.20357654	874	771,775.842800	3,247,158.045600
874 - 875	76°06'16"SW	3.85717697	875	771,772.098500	3,247,157.119300
875 - 876	73°07'28"SW	6.543785155	876	771,765.836500	3,247,155.219700
876 - 877	69°22'31"SW	6.543798618	877	771,759.712100	3,247,152.914700
877 - 878	66°55'09"SW	2.022057697	878	771,757.851900	3,247,152.122000
878 - 879	66°20'29"SW	25.73232054	879	771,734.282300	3,247,141.796000

Est-PV	Rumbo	Distancia (metros)	Vértice No.-	Coordenadas UTM	
				X	Y
879 - 880	65°02'47"SW	4.522581581	880	771,730.181900	3,247,139.888000
880 - 881	61°52'27"SW	6.543820463	881	771,724.410800	3,247,136.803200
881 - 882	58°28'53"SW	5.302693143	882	771,719.890400	3,247,134.031100
882 - 883	56°57'41"SW	12.67452619	883	771,709.265300	3,247,127.120900
883 - 884	56°36'15"SW	1.241601836	884	771,708.228700	3,247,126.437500
884 - 885	54°22'27"SW	6.543843037	885	771,702.909600	3,247,122.625800
885 - 886	50°37'32"SW	6.543830219	886	771,697.851100	3,247,118.474500
886 - 887	46°52'30"SW	6.543817242	887	771,693.075000	3,247,114.001200
887 - 888	43°07'29"SW	6.543817242	888	771,688.601700	3,247,109.225100
888 - 889	39°22'27"SW	6.543830219	889	771,684.450400	3,247,104.166600
889 - 890	35°37'32"SW	6.543843037	890	771,680.638700	3,247,098.847500
890 - 891	32°06'31"SW	3.363707337	891	771,678.850800	3,247,095.998300
891 - 892	55°12'11"SW	23.5315823	892	771,659.527100	3,247,082.569600
892 - 893	53°51'02"SW	4.717493225	893	771,655.717800	3,247,079.786800
893 - 894	50°43'13"SW	6.211612512	894	771,650.909600	3,247,075.854200
894 - 895	48°56'25"SW	198.4351642	895	771,501.284100	3,246,945.513400
895 - 896	44°35'36"NW	3.100246256	896	771,499.107500	3,246,947.721100
896 - 897	44°47'39"NW	0.709091249	897	771,498.607900	3,246,948.224300
897 - 898	46°52'30"NW	6.543817242	898	771,493.831800	3,246,952.697600
898 - 899	50°37'32"NW	6.543830219	899	771,488.773300	3,246,956.848900
899 - 900	53°44'41"NW	4.349130305	900	771,485.266200	3,246,959.420900
900 - 901	54°59'31"NW	19.07180996	901	771,469.645000	3,246,970.362200
901 - 902	55°37'17"NW	2.195495409	902	771,467.833000	3,246,971.601900
902 - 903	58°07'31"NW	6.543754981	903	771,462.276000	3,246,975.057400
903 - 904	61°52'27"NW	6.543820463	904	771,456.504900	3,246,978.142200
904 - 905	65°37'30"NW	6.54389279	905	771,450.544300	3,246,980.842900
905 - 906	69°22'31"NW	6.543798619	906	771,444.419900	3,246,983.147900
906 - 907	73°07'28"NW	6.543785155	907	771,438.157900	3,246,985.047500
907 - 908	76°52'31"NW	6.543833221	908	771,431.785000	3,246,986.533400
908 - 909	80°37'28"NW	6.543810584	909	771,425.328600	3,246,987.599400
909 - 910	82°47'10"NW	1.001023526	910	771,424.335500	3,246,987.725100
910 - 911	83°04'24"NW	17.67821875	911	771,406.786300	3,246,989.857000
911 - 912	84°39'42"NW	5.54324049	912	771,401.267100	3,246,990.372700
912 - 913	88°07'30"NW	6.543803397	913	771,394.726800	3,246,990.586800
913 - 914	88°07'30"SW	6.543803397	914	771,388.186500	3,246,990.372700
914 - 915	84°22'30"SW	6.543809689	915	771,381.674200	3,246,989.731300
915 - 916	80°37'28"SW	6.543810584	916	771,375.217800	3,246,988.665300
916 - 917	77°29'01"SW	4.420044956	917	771,370.902800	3,246,987.707400
917 - 918	76°13'02"SW	19.60376445	918	771,351.863500	3,246,983.037000
918 - 919	75°36'35"SW	2.124555579	919	771,349.805600	3,246,982.509000
919 - 920	73°07'28"SW	6.543785155	920	771,343.543600	3,246,980.609400
920 - 921	70°16'04"SW	3.430748807	921	771,340.314300	3,246,979.451100
921 - 922	69°17'03"SW	10.71206875	922	771,330.294800	3,246,975.661900
922 - 923	68°23'32"SW	3.113924357	923	771,327.399700	3,246,974.515200
923 - 924	67°22'48"SW	0.4121	924	771,327.019300	3,246,974.356700
924 - 925	67°15'49"SW	9.855104956	925	771,317.930000	3,246,970.547800
925 - 926	68°31'38"SW	8.287737851	926	771,310.217500	3,246,967.514000
926 - 927	70°20'19"SW	1.121379191	927	771,309.161500	3,246,967.136700
927 - 928	77°15'20"NW	0.190390362	928	771,308.975800	3,246,967.178700

Est-PV	Rumbo	Distancia (metros)	Vértice No.-	Coordenadas UTM	
				X	Y
928 - 929	74°50'39"NW	7.349625722	929	771,301.881800	3,246,969.100200
929 - 930	74°04'55"NW	9.267141404	930	771,292.970000	3,246,971.641800
930 - 931	73°54'58"NW	9.838602682	931	771,283.516500	3,246,974.367500
931 - 932	74°06'42"NW	0.673946207	932	771,282.868300	3,246,974.552000
932 - 933	74°18'08"NW	19.35124866	933	771,264.238800	3,246,979.787700
933 - 934	73°31'39"NW	19.11307516	934	771,245.910200	3,246,985.207300
934 - 935	73°23'28"NW	21.43936859	935	771,225.365300	3,246,991.335400
935 - 936	74°11'41"NW	2.80796052	936	771,222.663500	3,246,992.100200
936 - 937	76°52'31"NW	6.543833221	937	771,216.290600	3,246,993.586100
937 - 938	80°37'28"NW	6.543810584	938	771,209.834200	3,246,994.652100
938 - 939	84°22'30"NW	6.543809689	939	771,203.321900	3,246,995.293500
939 - 940	88°07'30"NW	6.543803397	940	771,196.781600	3,246,995.507600
940 - 941	88°07'30"SW	6.543803397	941	771,190.241300	3,246,995.293500
941 - 942	84°22'30"SW	6.543809689	942	771,183.729000	3,246,994.652100
942 - 943	80°37'28"SW	6.543810584	943	771,177.272600	3,246,993.586100
943 - 944	76°52'31"SW	6.543833221	944	771,170.899700	3,246,992.100200
944 - 945	74°26'22"SW	1.956717918	945	771,169.014700	3,246,991.575300
945 - 946	73°52'43"SW	31.35529235	946	771,138.892400	3,246,982.868900
946 - 947	72°33'49"SW	4.587802207	947	771,134.515400	3,246,981.494200
947 - 948	69°22'31"SW	6.543798619	948	771,128.391000	3,246,979.189200
948 - 949	65°37'30"SW	6.54389279	949	771,122.430400	3,246,976.488500
949 - 950	61°52'27"SW	6.543820463	950	771,116.659300	3,246,973.403700
950 - 951	59°45'42"SW	0.835590959	951	771,115.937400	3,246,972.982900
951 - 952	59°31'16"SW	60.17876293	952	771,064.074300	3,246,942.459100
952 - 953	57°53'09"SW	5.708554642	953	771,059.239200	3,246,939.424400
953 - 954	54°22'27"SW	6.543843037	954	771,053.920100	3,246,935.612700
954 - 955	50°37'34"SW	2.493320206	955	771,051.992700	3,246,934.031000
955 - 956	75°31'10"NW	85.30171343	956	770,969.400800	3,246,955.360800
956 - 957	55°16'40"NW	36.74469646	957	770,939.199400	3,246,976.290400
957 - 958	45°22'31"NW	105.8983006	958	770,863.829100	3,247,050.679700
958 - 959	47°03'46"NW	5.889066524	959	770,859.517700	3,247,054.691300
959 - 960	50°37'32"NW	6.543830219	960	770,854.459200	3,247,058.842600
960 - 961	54°22'27"NW	6.543843038	961	770,849.140100	3,247,062.654300
961 - 962	58°07'31"NW	6.543754981	962	770,843.583100	3,247,066.109800
962 - 963	61°52'27"NW	6.543820463	963	770,837.812000	3,247,069.194600
963 - 964	65°37'30"NW	6.54389279	964	770,831.851400	3,247,071.895300
964 - 965	69°22'31"NW	6.543798619	965	770,825.727000	3,247,074.200300
965 - 966	73°07'28"NW	6.543785155	966	770,819.465000	3,247,076.099900
966 - 967	76°52'31"NW	6.543833221	967	770,813.092100	3,247,077.585800
967 - 968	80°37'28"NW	6.543810584	968	770,806.635700	3,247,078.651800
968 - 969	84°22'30"NW	6.543809689	969	770,800.123400	3,247,079.293200
969 - 970	88°07'30"NW	6.543803397	970	770,793.583100	3,247,079.507300
970 - 971	88°07'30"SW	6.543803397	971	770,787.042800	3,247,079.293200
971 - 972	84°22'30"SW	6.543809689	972	770,780.530500	3,247,078.651800
972 - 973	80°37'28"SW	6.543810584	973	770,774.074100	3,247,077.585800
973 - 974	76°52'31"SW	6.543833221	974	770,767.701200	3,247,076.099900
974 - 975	73°07'28"SW	6.543785155	975	770,761.439200	3,247,074.200300
975 - 976	69°50'26"SW	4.918303976	976	770,756.822200	3,247,072.505300
976 - 977	68°25'54"SW	22.10960853	977	770,736.260700	3,247,064.377600

Est-PV	Rumbo	Distancia (metros)	Vértice No.-	Coordenadas UTM	
				X	Y
977 - 978	75°50'13"SW	58.73235239	978	770,679.313600	3,247,050.006900
978 - 979	82°44'52"NW	18.83577499	979	770,660.628500	3,247,052.384600
979 - 980	84°29'54"NW	6.111350182	980	770,654.545300	3,247,052.970500
980 - 981	88°07'30"NW	6.543803397	981	770,648.005000	3,247,053.184600
981 - 982	88°07'30"SW	6.543803397	982	770,641.464700	3,247,052.970500
982 - 983	84°22'30"SW	6.543809689	983	770,634.952400	3,247,052.329100
983 - 984	80°37'28"SW	6.543810584	984	770,628.496000	3,247,051.263100
984 - 985	76°52'31"SW	6.543833221	985	770,622.123100	3,247,049.777200
985 - 986	73°07'28"SW	6.543785155	986	770,615.861100	3,247,047.877600
986 - 987	69°22'31"SW	6.543798618	987	770,609.736700	3,247,045.572600
987 - 988	65°37'30"SW	6.54389279	988	770,603.776100	3,247,042.871900
988 - 989	61°52'27"SW	6.543820463	989	770,598.005000	3,247,039.787100
989 - 990	58°07'31"SW	6.543754981	990	770,592.448000	3,247,036.331600
990 - 991	54°22'27"SW	6.543843037	991	770,587.128900	3,247,032.519900
991 - 992	50°37'32"SW	6.543830219	992	770,582.070400	3,247,028.368600
992 - 993	46°59'49"SW	6.117431956	993	770,577.596600	3,247,024.196300
993 - 994	45°14'38"SW	7.751445585	994	770,572.092200	3,247,018.738600
994 - 995	67°20'48"SW	1.851215698	995	770,570.383800	3,247,018.025600
995 - 996	65°32'55"SW	6.275859645	996	770,564.670800	3,247,015.427900
996 - 997	62°27'00"SW	4.537294546	997	770,560.648000	3,247,013.329300
997 - 998	61°08'07"SW	0.079131094	998	770,560.578700	3,247,013.291100
998 - 999	79°58'00"SW	0.079211363	999	770,560.500700	3,247,013.277300
999 - 1000	79°22'37"SW	2.188813363	1000	770,558.349400	3,247,012.873800
1000 - 1001	76°52'31"SW	6.543833221	1001	770,551.976500	3,247,011.387900
1001 - 1002	73°07'28"SW	6.543785155	1002	770,545.714500	3,247,009.488300
1002 - 1003	69°22'31"SW	6.543798618	1003	770,539.590100	3,247,007.183300
1003 - 1004	65°37'30"SW	6.54389279	1004	770,533.629500	3,247,004.482600
1004 - 1005	61°52'27"SW	6.543820463	1005	770,527.858400	3,247,001.397800
1005 - 1006	58°07'31"SW	6.543754981	1006	770,522.301400	3,246,997.942300
1006 - 1007	55°29'27"SW	2.650489647	1007	770,520.117300	3,246,996.440700
1007 - 1008	54°43'52"SW	19.08607326	1008	770,504.534400	3,246,985.420200
1008 - 1009	53°36'52"SW	3.894199149	1009	770,501.399400	3,246,983.110100
1009 - 1010	50°37'32"SW	6.543830219	1010	770,496.340900	3,246,978.958800
1010 - 1011	46°52'30"SW	6.543817242	1011	770,491.564800	3,246,974.485500
1011 - 1012	43°33'38"SW	5.022184116	1012	770,488.103900	3,246,970.846200
1012 - 1013	42°07'19"SW	66.79537728	1013	770,443.303300	3,246,921.303000
1013 - 1014	41°41'14"SW	1.522257534	1014	770,442.290900	3,246,920.166200
1014 - 1015	39°22'27"SW	6.543830219	1015	770,438.139600	3,246,915.107700
1015 - 1016	35°44'06"SW	6.159847869	1016	770,434.542000	3,246,910.107600
1016 - 1017	33°58'12"SW	12.09857181	1017	770,427.781800	3,246,900.073900
1017 - 1018	33°52'04"SW	0.384187207	1018	770,427.567700	3,246,899.754900
1018 - 1019	31°52'28"SW	6.543754981	1019	770,424.112200	3,246,894.197900
1019 - 1020	28°07'32"SW	6.543820463	1020	770,421.027400	3,246,888.426800
1020 - 1021	24°22'29"SW	6.54389279	1021	770,418.326700	3,246,882.466200
1021 - 1022	20°37'28"SW	6.543798619	1022	770,416.021700	3,246,876.341800
1022 - 1023	16°52'31"SW	6.543785155	1023	770,414.122100	3,246,870.079800
1023 - 1024	13°07'28"SW	6.543833221	1024	770,412.636200	3,246,863.706900
1024 - 1025	09°22'31"SW	6.543810584	1025	770,411.570200	3,246,857.250500
1025 - 1026	06°39'12"SW	2.951680071	1026	770,411.228200	3,246,854.318700

Est-PV	Rumbo	Distancia (metros)	Vértice No.-	Coordenadas UTM	
				X	Y
1026 - 1027	05°48'31"SW	21.01309687	1027	770,409.101500	3,246,833.413500
1027 - 1028	04°46'47"SW	3.592996049	1028	770,408.802100	3,246,829.833000
1028 - 1029	01°52'29"SW	6.543803397	1029	770,408.588000	3,246,823.292700
1029 - 1030	01°52'29"SE	6.543803397	1030	770,408.802100	3,246,816.752400
1030 - 1031	05°37'29"SE	6.543809689	1031	770,409.443500	3,246,810.240100
1031 - 1032	09°22'31"SE	6.543810584	1032	770,410.509500	3,246,803.783700
1032 - 1033	13°07'28"SE	6.543833221	1033	770,411.995400	3,246,797.410800
1033 - 1034	16°52'31"SE	6.543785155	1034	770,413.895000	3,246,791.148800
1034 - 1035	20°37'28"SE	6.543798619	1035	770,416.200000	3,246,785.024400
1035 - 1036	24°22'29"SE	6.54389279	1036	770,418.900700	3,246,779.063800
1036 - 1037	28°07'34"SE	3.575413331	1037	770,420.586200	3,246,775.910600
1037 - 1038	80°33'37"NW	21.29759455	1038	770,399.577000	3,246,779.403600
1038 - 1039	81°12'01"NW	2.230352943	1039	770,397.372900	3,246,779.744800
1039 - 1040	81°50'17"NW	20.10311957	1040	770,377.473400	3,246,782.598800
1040 - 1041	82°10'02"NW	1.154975498	1041	770,376.329200	3,246,782.756200
1041 - 1042	83°07'37"NW	2.190238951	1042	770,374.154700	3,246,783.018300
1042 - 1043	83°45'17"NW	18.6605352	1043	770,355.604900	3,246,785.048200
1043 - 1044	82°06'19"NW	13.26966382	1044	770,342.461000	3,246,786.870800
1044 - 1045	76°03'39"NW	8.429944091	1045	770,334.279300	3,246,788.901500
1045 - 1046	69°08'58"NW	11.6826631	1046	770,323.361700	3,246,793.059700
1046 - 1047	66°36'00"NW	7.835956626	1047	770,316.170200	3,246,796.171700
1047 - 1048	66°43'14"NW	0.400288059	1048	770,315.802500	3,246,796.329900
1048 - 1049	66°49'47"NW	10.14889868	1049	770,306.472200	3,246,800.323100
1049 - 1050	67°09'44"NW	1.169477682	1050	770,305.394400	3,246,800.777000
1050 - 1051	68°07'37"NW	2.188978348	1051	770,303.363000	3,246,801.592500
1051 - 1052	68°45'15"NW	14.42285519	1052	770,289.920400	3,246,806.818900
1052 - 1053	70°00'10"NW	4.355600906	1053	770,285.827400	3,246,808.308400
1053 - 1054	73°00'35"NW	6.142590354	1054	770,279.952900	3,246,810.103300
1054 - 1055	74°46'12"NW	15.92116559	1055	770,264.590900	3,246,814.285700
1055 - 1056	74°52'48"NW	0.401395491	1056	770,264.203400	3,246,814.390400
1056 - 1057	76°52'31"NW	6.543833221	1057	770,257.830500	3,246,815.876300
1057 - 1058	80°37'28"NW	6.543810584	1058	770,251.374100	3,246,816.942300
1058 - 1059	84°22'30"NW	6.543809689	1059	770,244.861800	3,246,817.583700
1059 - 1060	88°07'30"NW	6.543803397	1060	770,238.321500	3,246,817.797800
1060 - 1061	89°28'38"SW	1.81987571	1061	770,236.501700	3,246,817.781200
1061 - 1062	88°57'27"SW	17.27005841	1062	770,219.234500	3,246,817.467000
1062 - 1063	41°05'03"NW	8.456585929	1063	770,213.677100	3,246,823.841100
1063 - 1064	41°09'29"NW	0.290212422	1064	770,213.486100	3,246,824.059600
1064 - 1065	43°07'29"NW	6.543817242	1065	770,209.012800	3,246,828.835700
1065 - 1066	45°12'59"NW	0.748831423	1066	770,208.481300	3,246,829.363200
1066 - 1067	45°25'44"NW	10.34052448	1067	770,201.114900	3,246,836.620100
1067 - 1068	47°05'21"NW	5.795340094	1068	770,196.870300	3,246,840.565900
1068 - 1069	49°06'42"NW	0.450667827	1069	770,196.529600	3,246,840.860900
1069 - 1070	19°33'20"NW	7.373849977	1070	770,194.061400	3,246,847.809400
1070 - 1071	21°01'38"NW	5.138584572	1071	770,192.217600	3,246,852.605800
1071 - 1072	24°22'29"NW	6.54389279	1072	770,189.516900	3,246,858.566400
1072 - 1073	28°07'32"NW	6.543820463	1073	770,186.432100	3,246,864.337500
1073 - 1074	31°52'28"NW	6.543754981	1074	770,182.976600	3,246,869.894500
1074 - 1075	35°37'32"NW	6.543843038	1075	770,179.164900	3,246,875.213600

Est-PV	Rumbo	Distancia (metros)	Vértice No.-	Coordenadas UTM	
				X	Y
1075 - 1076	39°22'27"NW	6.54383022	1076	770,175.013600	3,246,880.272100
1076 - 1077	41°46'28"NW	1.83487883	1077	770,173.791200	3,246,881.640500
1077 - 1078	42°18'04"NW	28.77332649	1078	770,154.425900	3,246,902.921700
1078 - 1079	43°39'03"NW	4.709646494	1079	770,151.175000	3,246,906.329400
1079 - 1080	46°52'30"NW	6.543817242	1080	770,146.398900	3,246,910.802700
1080 - 1081	50°31'12"NW	6.178288997	1081	770,141.630200	3,246,914.730900
1081 - 1082	52°17'26"NW	15.86072213	1082	770,129.082400	3,246,924.432200
1082 - 1083	28°07'29"NW	2.106083236	1083	770,128.089600	3,246,926.289600
1083 - 1084	31°52'28"NW	6.543754981	1084	770,124.634100	3,246,931.846600
1084 - 1085	35°37'32"NW	6.543843038	1085	770,120.822400	3,246,937.165700
1085 - 1086	39°22'27"NW	6.54383022	1086	770,116.671100	3,246,942.224200
1086 - 1087	43°07'29"NW	6.543817242	1087	770,112.197800	3,246,947.000300
1087 - 1088	46°52'30"NW	6.543817242	1088	770,107.421700	3,246,951.473600
1088 - 1089	50°37'32"NW	6.543830219	1089	770,102.363200	3,246,955.624900
1089 - 1090	54°22'27"NW	6.543843037	1090	770,097.044100	3,246,959.436600
1090 - 1091	56°16'10"NW	0.078878387	1091	770,096.978500	3,246,959.480400
1091 - 1092	56°17'43"NW	21.3194035	1092	770,079.242700	3,246,971.310800
1092 - 1093	34°19'44"NW	33.99292116	1093	770,060.072600	3,246,999.382600
1093 - 1094	35°54'54"NW	5.53372848	1094	770,056.826600	3,247,003.864300
1094 - 1095	39°22'27"NW	6.543830219	1095	770,052.675300	3,247,008.922800
1095 - 1096	43°07'29"NW	6.543817242	1096	770,048.202000	3,247,013.698900
1096 - 1097	45°36'19"NW	2.114791588	1097	770,046.690900	3,247,015.178400
1097 - 1098	46°12'42"NW	69.45101216	1098	769,996.554100	3,247,063.238200
1098 - 1099	47°28'52"NW	4.429792708	1099	769,993.289100	3,247,066.232000
1099 - 1100	50°37'32"NW	6.543830219	1100	769,988.230600	3,247,070.383300
1100 - 1101	54°22'27"NW	6.543843037	1101	769,982.911500	3,247,074.195000
1101 - 1102	58°07'31"NW	6.543754981	1102	769,977.354500	3,247,077.650500
1102 - 1103	61°52'27"NW	6.543820463	1103	769,971.583400	3,247,080.735300
1103 - 1104	64°14'37"NW	1.723419871	1104	769,970.031200	3,247,081.484200
1104 - 1105	64°44'15"NW	15.52827324	1105	769,955.988000	3,247,088.111100
1105 - 1106	39°49'44"NW	13.32052279	1106	769,947.456200	3,247,098.340700
1106 - 1107	26°34'33"NW	12.74590075	1107	769,941.753900	3,247,109.739900
1107 - 1108	25°44'33"NE	4.015855193	1108	769,943.498100	3,247,113.357200
1108 - 1109	24°07'20"NE	5.660069247	1109	769,945.811300	3,247,118.523000
1109 - 1110	20°37'28"NE	6.543798619	1110	769,948.116300	3,247,124.647400
1110 - 1111	16°52'31"NE	6.543785155	1111	769,950.015900	3,247,130.909400
1111 - 1112	13°07'28"NE	6.543833221	1112	769,951.501800	3,247,137.282300
1112 - 1113	09°22'31"NE	6.543810584	1113	769,952.567800	3,247,143.738700
1113 - 1114	05°37'29"NE	6.543809689	1114	769,953.209200	3,247,150.251000
1114 - 1115	01°52'29"NE	6.543803397	1115	769,953.423300	3,247,156.791300
1115 - 1116	01°52'29"NW	6.543803397	1116	769,953.209200	3,247,163.331600
1116 - 1117	05°37'29"NW	6.543809689	1117	769,952.567800	3,247,169.843900
1117 - 1118	09°22'31"NW	6.543810584	1118	769,951.501800	3,247,176.300300
1118 - 1119	13°07'28"NW	6.543833221	1119	769,950.015900	3,247,182.673200
1119 - 1120	16°52'31"NW	6.543785155	1120	769,948.116300	3,247,188.935200
1120 - 1121	20°37'28"NW	6.543798618	1121	769,945.811300	3,247,195.059600
1121 - 1122	24°22'29"NW	6.543892791	1122	769,943.110600	3,247,201.020200
1122 - 1123	28°07'32"NW	6.543820463	1123	769,940.025800	3,247,206.791300
1123 - 1124	31°52'28"NW	6.543754981	1124	769,936.570300	3,247,212.348300

Est-PV	Rumbo	Distancia (metros)	Vértice No.-	Coordenadas UTM	
				X	Y
1124 - 1125	35°37'32"NW	6.543843038	1125	769,932.758600	3,247,217.667400
1125 - 1126	39°22'27"NW	6.543830219	1126	769,928.607300	3,247,222.725900
1126 - 1127	43°07'29"NW	6.543817242	1127	769,924.134000	3,247,227.502000
1127 - 1128	46°52'30"NW	6.543817242	1128	769,919.357900	3,247,231.975300
1128 - 1129	50°37'32"NW	6.543830219	1129	769,914.299400	3,247,236.126600
1129 - 1130	54°22'27"NW	6.543843037	1130	769,908.980300	3,247,239.938300
1130 - 1131	58°07'31"NW	6.543754981	1131	769,903.423300	3,247,243.393800
1131 - 1132	61°52'27"NW	6.543820463	1132	769,897.652200	3,247,246.478600
1132 - 1133	65°37'30"NW	6.54389279	1133	769,891.691600	3,247,249.179300
1133 - 1134	69°22'31"NW	6.543798619	1134	769,885.567200	3,247,251.484300
1134 - 1135	73°07'28"NW	6.543785155	1135	769,879.305200	3,247,253.383900
1135 - 1136	76°52'31"NW	6.543833221	1136	769,872.932300	3,247,254.869800
1136 - 1137	80°37'28"NW	6.543810584	1137	769,866.475900	3,247,255.935800
1137 - 1138	84°22'30"NW	6.543809689	1138	769,859.963600	3,247,256.577200
1138 - 1139	88°07'30"NW	6.543803397	1139	769,853.423300	3,247,256.791300
1139 - 1140	88°07'30"SW	6.543803397	1140	769,846.883000	3,247,256.577200
1140 - 1141	85°40'26"SW	2.007118312	1141	769,844.881600	3,247,256.425800
1141 - 1142	85°05'59"SW	5.011717587	1142	769,839.888200	3,247,255.997700
1142 - 1143	61°52'28"NW	6.04002612	1143	769,834.561400	3,247,258.845000
1143 - 1144	64°09'39"NW	1.432853241	1144	769,833.271800	3,247,259.469500
1144 - 1145	64°34'15"NW	36.90581901	1145	769,799.941500	3,247,275.316600
1145 - 1146	66°02'07"NW	5.11163843	1146	769,795.270500	3,247,277.392800
1146 - 1147	69°22'31"NW	6.543798619	1147	769,789.146100	3,247,279.697800
1147 - 1148	73°07'28"NW	6.543785155	1148	769,782.884100	3,247,281.597400
1148 - 1149	76°52'31"NW	6.543833221	1149	769,776.511200	3,247,283.083300
1149 - 1150	80°25'34"NW	5.850280544	1150	769,770.742400	3,247,284.056300
1150 - 1151	82°06'08"NW	35.15150099	1151	769,735.924300	3,247,288.886200
1151 - 1152	82°17'50"NW	0.693860764	1152	769,735.236700	3,247,288.979200
1152 - 1153	84°22'30"NW	6.543809689	1153	769,728.724400	3,247,289.620600
1153 - 1154	88°07'30"NW	6.543803397	1154	769,722.184100	3,247,289.834700
1154 - 1155	89°53'33"SW	0.373600656	1155	769,721.810500	3,247,289.834000
1155 - 1156	89°47'09"SW	22.16175468	1156	769,699.648900	3,247,289.751200
1156 - 1157	88°01'05"SW	6.170391272	1157	769,693.482200	3,247,289.537800
1157 - 1158	84°22'30"SW	6.543809689	1158	769,686.969900	3,247,288.896400
1158 - 1159	80°37'28"SW	6.543810584	1159	769,680.513500	3,247,287.830400
1159 - 1160	76°52'31"SW	6.543833221	1160	769,674.140600	3,247,286.344500
1160 - 1161	73°07'28"SW	6.543785155	1161	769,667.878600	3,247,284.444900
1161 - 1162	69°22'31"SW	6.543798619	1162	769,661.754200	3,247,282.139900
1162 - 1163	65°37'27"SW	3.523708366	1163	769,658.544600	3,247,280.685600
1163 - 1164	46°52'29"NW	4.7506237	1164	769,655.077300	3,247,283.933100
1164 - 1165	50°37'17"NW	6.529217209	1165	769,650.030400	3,247,288.075500
1165 - 1166	52°29'29"NW	44.82984373	1166	769,614.468500	3,247,315.371400
1166 - 1167	44°56'44"NW	34.23798437	1167	769,590.281600	3,247,339.604300
1167 - 1168	44°53'41"NW	10.31684676	1168	769,582.999900	3,247,346.912800
1168 - 1169	01°52'47"NW	4.630492156	1169	769,582.848000	3,247,351.540800
1169 - 1170	05°37'29"NW	6.543809689	1170	769,582.206600	3,247,358.053100
1170 - 1171	09°22'31"NW	6.543810584	1171	769,581.140600	3,247,364.509500
1171 - 1172	13°07'28"NW	6.543833221	1172	769,579.654700	3,247,370.882400
1172 - 1173	16°52'31"NW	6.543785155	1173	769,577.755100	3,247,377.144400

Est-PV	Rumbo	Distancia (metros)	Vértice No.-	Coordenadas UTM	
				X	Y
1173 - 1174	20°37'28"NW	6.543798619	1174	769,575.450100	3,247,383.268800
1174 - 1175	24°22'29"NW	6.54389279	1175	769,572.749400	3,247,389.229400
1175 - 1176	28°07'32"NW	6.543820463	1176	769,569.664600	3,247,395.000500
1176 - 1177	30°17'18"NW	1.017143004	1177	769,569.151600	3,247,395.878800
1177 - 1178	30°34'57"NW	25.09736626	1178	769,556.382500	3,247,417.485000
1178 - 1179	13°10'25"NW	12.22040193	1179	769,553.597400	3,247,429.383800
1179 - 1180	14°05'07"NW	3.187743912	1180	769,552.821600	3,247,432.475700
1180 - 1181	16°52'31"NW	6.543785155	1181	769,550.922000	3,247,438.737700
1181 - 1182	20°37'28"NW	6.543798619	1182	769,548.617000	3,247,444.862100
1182 - 1183	24°22'29"NW	6.54389279	1183	769,545.916300	3,247,450.822700
1183 - 1184	28°07'32"NW	6.543820463	1184	769,542.831500	3,247,456.593800
1184 - 1185	31°52'28"NW	6.543754981	1185	769,539.376000	3,247,462.150800
1185 - 1186	35°37'32"NW	6.543843038	1186	769,535.564300	3,247,467.469900
1186 - 1187	39°22'27"NW	6.54383022	1187	769,531.413000	3,247,472.528400
1187 - 1188	43°07'29"NW	6.543817242	1188	769,526.939700	3,247,477.304500
1188 - 1189	46°52'30"NW	6.543817242	1189	769,522.163600	3,247,481.777800
1189 - 1190	50°37'32"NW	6.543830219	1190	769,517.105100	3,247,485.929100
1190 - 1191	54°22'27"NW	6.543843038	1191	769,511.786000	3,247,489.740800
1191 - 1192	58°07'31"NW	6.543754981	1192	769,506.229000	3,247,493.196300
1192 - 1193	60°42'31"NW	2.473789065	1193	769,504.071500	3,247,494.406600
1193 - 1194	61°25'00"NW	7.510557099	1194	769,497.476300	3,247,497.999900
1194 - 1195	43°11'30"NW	17.8011543	1195	769,485.292400	3,247,510.978100
1195 - 1196	42°13'58"NW	10.04916905	1196	769,478.537900	3,247,518.418700
1196 - 1197	27°43'40"NW	21.18775372	1197	769,468.679800	3,247,537.173400
1197 - 1198	27°50'22"NW	0.402144501	1198	769,468.492000	3,247,537.529000
1198 - 1199	27°57'29"NW	14.75869991	1199	769,461.572700	3,247,550.565200
1199 - 1200	28°58'47"NW	3.563252639	1200	769,459.846300	3,247,553.682300
1200 - 1201	31°52'28"NW	6.543754981	1201	769,456.390800	3,247,559.239300
1201 - 1202	35°37'32"NW	6.543843038	1202	769,452.579100	3,247,564.558400
1202 - 1203	39°22'27"NW	6.543830219	1203	769,448.427800	3,247,569.616900
1203 - 1204	43°07'29"NW	6.543817242	1204	769,443.954500	3,247,574.393000
1204 - 1205	46°52'30"NW	6.543817242	1205	769,439.178400	3,247,578.866300
1205 - 1206	50°37'32"NW	6.543830219	1206	769,434.119900	3,247,583.017600
1206 - 1207	54°22'27"NW	6.543843038	1207	769,428.800800	3,247,586.829300
1207 - 1208	58°07'31"NW	6.543754981	1208	769,423.243800	3,247,590.284800
1208 - 1209	61°52'27"NW	6.543820463	1209	769,417.472700	3,247,593.369600
1209 - 1210	65°37'30"NW	6.54389279	1210	769,411.512100	3,247,596.070300
1210 - 1211	69°22'31"NW	6.543798619	1211	769,405.387700	3,247,598.375300
1211 - 1212	73°07'28"NW	6.543785155	1212	769,399.125700	3,247,600.274900
1212 - 1213	76°52'31"NW	6.543833221	1213	769,392.752800	3,247,601.760800
1213 - 1214	80°37'28"NW	6.543810584	1214	769,386.296400	3,247,602.826800
1214 - 1215	84°22'30"NW	6.543809689	1215	769,379.784100	3,247,603.468200
1215 - 1216	88°07'30"NW	6.543803397	1216	769,373.243800	3,247,603.682300
1216 - 1217	88°07'30"SW	6.543803397	1217	769,366.703500	3,247,603.468200
1217 - 1218	84°46'35"SW	5.141552844	1218	769,361.583300	3,247,603.000100
1218 - 1219	83°18'13"SW	32.67569571	1219	769,329.130500	3,247,599.190000
1219 - 1220	83°38'37"NW	31.51271944	1220	769,297.811500	3,247,602.678800
1220 - 1221	84°34'22"NW	0.345749808	1221	769,297.467300	3,247,602.711500
1221 - 1222	09°22'31"NW	5.481726119	1222	769,296.574300	3,247,608.120000

Est-PV	Rumbo	Distancia (metros)	Vértice No.-	Coordenadas UTM	
				X	Y
1222 - 1223	13°07'28"NW	6.543833221	1223	769,295.088400	3,247,614.492900
1223 - 1224	16°52'29"NW	3.684344004	1224	769,294.018900	3,247,618.018600
1224 - 1225	46°41'12"NE	3.51683458	1225	769,296.577800	3,247,620.431100
1225 - 1226	59°05'22"NE	24.21152904	1226	769,317.350600	3,247,632.868500
1226 - 1227	57°40'23"NE	4.941226007	1227	769,321.526000	3,247,635.510800
1227 - 1228	56°15'28"NE	72.26437439	1228	769,381.617200	3,247,675.650400
1228 - 1229	57°26'07"NE	0.014119844	1229	769,381.629100	3,247,675.658000
1229 - 1230	54°22'27"NE	6.543843037	1230	769,386.948200	3,247,679.469700
1230 - 1231	50°37'32"NE	6.543830219	1231	769,392.006700	3,247,683.621000
1231 - 1232	46°52'30"NE	6.543817242	1232	769,396.782800	3,247,688.094300
1232 - 1233	43°07'27"NE	4.465155797	1233	769,399.835100	3,247,691.353300
1233 - 1234	67°01'33"SE	1.560799039	1234	769,401.272100	3,247,690.744100
1234 - 1235	67°15'57"SE	0.822609324	1235	769,402.030800	3,247,690.426200
1235 - 1236	69°22'31"SE	6.543798619	1236	769,408.155200	3,247,688.121200
1236 - 1237	73°07'28"SE	6.543785155	1237	769,414.417200	3,247,686.221600
1237 - 1238	76°52'31"SE	6.543833221	1238	769,420.790100	3,247,684.735700
1238 - 1239	79°40'47"SE	3.250384305	1239	769,423.987900	3,247,684.153400
1239 - 1240	80°36'44"SE	48.76295123	1240	769,472.097800	3,247,676.199600
1240 - 1241	81°33'24"SE	3.294304122	1241	769,475.356400	3,247,675.715900
1241 - 1242	83°51'08"SE	4.722255446	1242	769,480.051500	3,247,675.210200
1242 - 1243	85°12'21"SE	24.82575212	1243	769,504.790400	3,247,673.135400
1243 - 1244	85°16'52"SE	0.222453995	1244	769,505.012100	3,247,673.117100
1244 - 1245	85°20'00"SE	17.34590038	1245	769,522.300500	3,247,671.705900
1245 - 1246	35°39'54"SE	0.083698507	1246	769,522.349300	3,247,671.637900
1246 - 1247	39°22'27"SE	6.543830219	1247	769,526.500600	3,247,666.579400
1247 - 1248	43°07'29"SE	6.543817242	1248	769,530.973900	3,247,661.803300
1248 - 1249	45°51'19"SE	2.984181717	1249	769,533.115300	3,247,659.724900
1249 - 1250	46°42'35"SE	18.30425534	1250	769,546.438800	3,247,647.173800
1250 - 1251	47°43'46"SE	3.560504192	1251	769,549.073500	3,247,644.778900
1251 - 1252	50°25'06"SE	5.8220991	1252	769,553.560700	3,247,641.069200
1252 - 1253	52°05'10"SE	23.47423521	1253	769,572.080400	3,247,626.644900
1253 - 1254	52°17'48"SE	0.722076346	1254	769,572.651700	3,247,626.203300
1254 - 1255	54°22'27"SE	6.543843037	1255	769,577.970800	3,247,622.391600
1255 - 1256	58°07'31"SE	6.543754981	1256	769,583.527800	3,247,618.936100
1256 - 1257	61°52'27"SE	6.543820463	1257	769,589.298900	3,247,615.851300
1257 - 1258	65°37'30"SE	6.54389279	1258	769,595.259500	3,247,613.150600
1258 - 1259	68°25'44"SE	3.242173963	1259	769,598.274600	3,247,611.958600
1259 - 1260	69°21'27"SE	23.31759577	1260	769,620.095200	3,247,603.738400
1260 - 1261	59°28'13"SE	79.20155676	1261	769,688.316900	3,247,563.505500
1261 - 1262	48°33'46"SE	5.948507976	1262	769,692.776400	3,247,559.568800
1262 - 1263	39°46'42"SE	68.32517297	1263	769,736.492200	3,247,507.059200
1263 - 1264	40°30'50"SE	2.568372833	1264	769,738.160700	3,247,505.106600
1264 - 1265	43°07'29"SE	6.543817242	1265	769,742.634000	3,247,500.330500
1265 - 1266	46°52'30"SE	6.543817242	1266	769,747.410100	3,247,495.857200
1266 - 1267	50°37'32"SE	6.543830219	1267	769,752.468600	3,247,491.705900
1267 - 1268	54°22'27"SE	6.543843037	1268	769,757.787700	3,247,487.894200
1268 - 1269	57°22'47"SE	3.942359102	1269	769,761.108200	3,247,485.769000
1269 - 1270	58°30'32"SE	68.4819933	1270	769,819.504300	3,247,449.996400
1270 - 1271	59°15'18"SE	2.602235643	1271	769,821.740800	3,247,448.666100

Est-PV	Rumbo	Distancia (metros)	Vértice No.-	Coordenadas UTM	
				X	Y
1271 - 1272	61°52'27"SE	6.543820463	1272	769,827.511900	3,247,445.581300
1272 - 1273	65°37'30"SE	6.54389279	1273	769,833.472500	3,247,442.880600
1273 - 1274	67°45'49"SE	0.927259241	1274	769,834.330800	3,247,442.529700
1274 - 1275	68°01'52"SE	13.44053729	1275	769,846.795400	3,247,437.501600
1275 - 1276	69°38'29"SE	5.616966799	1276	769,852.061500	3,247,435.547500
1276 - 1277	73°07'28"SE	6.543785155	1277	769,858.323500	3,247,433.647900
1277 - 1278	74°59'25"SE	0.061394625	1278	769,858.382800	3,247,433.632000
1278 - 1279	75°02'06"SE	90.73076454	1279	769,946.036400	3,247,410.203000
1279 - 1280	76°53'35"SE	6.482472133	1280	769,952.350000	3,247,408.733000
1280 - 1281	80°37'28"SE	6.543810584	1281	769,958.806400	3,247,407.667000
1281 - 1282	84°22'30"SE	6.543809689	1282	769,965.318700	3,247,407.025600
1282 - 1283	88°07'30"SE	6.543803397	1283	769,971.859000	3,247,406.811500
1283 - 1284	88°07'30"NE	6.543803397	1284	769,978.399300	3,247,407.025600
1284 - 1285	85°08'15"NE	3.880363922	1285	769,982.265700	3,247,407.354500
1285 - 1286	84°01'36"NE	22.25080763	1286	770,004.395700	3,247,409.670000
1286 - 1287	89°51'36"SE	10.4526311	1287	770,014.848300	3,247,409.644500
1287 - 1288	78°54'56"SE	5.092802927	1288	770,019.846100	3,247,408.665400
1288 - 1289	68°03'03"SE	5.621462215	1289	770,025.060100	3,247,406.564200
1289 - 1290	69°39'01"SE	5.583367136	1290	770,030.295000	3,247,404.622600
1290 - 1291	71°42'58"SE	1.628831655	1291	770,031.841600	3,247,404.111600
1291 - 1292	72°10'59"SE	20.94166347	1292	770,051.778900	3,247,397.704000
1292 - 1293	52°17'14"SE	8.498279059	1293	770,058.501800	3,247,392.505600
1293 - 1294	52°23'44"SE	0.371350508	1294	770,058.796000	3,247,392.279000
1294 - 1295	52°39'35"SE	0.589899856	1295	770,059.265000	3,247,391.921200
1295 - 1296	52°50'16"SE	42.73057538	1296	770,093.318300	3,247,366.108900
1296 - 1297	54°32'39"SE	5.954233386	1297	770,098.168400	3,247,362.655000
1297 - 1298	58°07'31"SE	6.543754981	1298	770,103.725400	3,247,359.199500
1298 - 1299	61°52'27"SE	6.543820463	1299	770,109.496500	3,247,356.114700
1299 - 1300	65°37'30"SE	6.54389279	1300	770,115.457100	3,247,353.414000
1300 - 1301	69°22'31"SE	6.543798618	1301	770,121.581500	3,247,351.109000
1301 - 1302	73°07'28"SE	6.543785155	1302	770,127.843500	3,247,349.209400
1302 - 1303	76°52'31"SE	6.543833221	1303	770,134.216400	3,247,347.723500
1303 - 1304	80°37'28"SE	6.543810584	1304	770,140.672800	3,247,346.657500
1304 - 1305	84°22'30"SE	6.543809689	1305	770,147.185100	3,247,346.016100
1305 - 1306	88°07'30"SE	6.543803397	1306	770,153.725400	3,247,345.802000
1306 - 1307	88°07'30"NE	6.543803397	1307	770,160.265700	3,247,346.016100
1307 - 1308	84°22'30"NE	6.543809689	1308	770,166.778000	3,247,346.657500
1308 - 1309	80°37'28"NE	6.543810584	1309	770,173.234400	3,247,347.723500
1309 - 1310	76°52'31"NE	6.543833221	1310	770,179.607300	3,247,349.209400
1310 - 1311	73°59'30"NE	3.516981997	1311	770,182.987900	3,247,350.179300
1311 - 1312	72°59'44"NE	0.034194883	1312	770,183.020600	3,247,350.189300
1312 - 1313	66°44'07"SE	0.034179087	1313	770,183.052000	3,247,350.175800
1313 - 1314	67°05'14"SE	1.430680202	1314	770,184.369800	3,247,349.618800
1314 - 1315	69°22'31"SE	6.543798618	1315	770,190.494200	3,247,347.313800
1315 - 1316	73°00'21"SE	6.128914535	1316	770,196.355500	3,247,345.522500
1316 - 1317	74°45'43"SE	11.25612805	1317	770,207.215900	3,247,342.564100
1317 - 1318	74°52'32"SE	0.415077559	1318	770,207.616600	3,247,342.455800
1318 - 1319	76°52'31"SE	6.543833221	1319	770,213.989500	3,247,340.969900
1319 - 1320	80°37'28"SE	6.543810584	1320	770,220.445900	3,247,339.903900
1320 - 1321	82°58'44"SE	1.666496232	1321	770,222.099900	3,247,339.700200
1321 - 1322	83°27'17"SE	11.28293852	1322	770,233.309300	3,247,338.414100
1322 - 1323	84°51'06"SE	4.877977058	1323	770,238.167600	3,247,337.976400

Est-PV	Rumbo	Distancia (metros)	Vértice No.-	Coordenadas UTM	
				X	Y
1323 - 1324	88°07'30"SE	6.543803397	1324	770,244.707900	3,247,337.762300
1324 - 1325	88°07'30"NE	6.543803397	1325	770,251.248200	3,247,337.976400
1325 - 1326	84°22'30"NE	6.543809689	1326	770,257.760500	3,247,338.617800
1326 - 1327	80°37'28"NE	6.543810584	1327	770,264.216900	3,247,339.683800
1327 - 1328	76°52'31"NE	6.543833221	1328	770,270.589800	3,247,341.169700
1328 - 1329	73°07'28"NE	6.543785155	1329	770,276.851800	3,247,343.069300
1329 - 1330	69°22'31"NE	6.543798619	1330	770,282.976200	3,247,345.374300
1330 - 1331	66°07'48"NE	4.780814446	1331	770,287.348100	3,247,347.308900
1331 - 1332	64°45'38"NE	17.53510827	1332	770,303.209200	3,247,354.785900
1332 - 1333	64°15'20"NE	1.763767814	1333	770,304.797900	3,247,355.552000
1333 - 1334	61°52'27"NE	6.543820463	1334	770,310.569000	3,247,358.636800
1334 - 1335	58°47'00"NE	4.248524352	1335	770,314.202400	3,247,360.838700
1335 - 1336	57°29'17"NE	0.0431648	1336	770,314.238800	3,247,360.861900
1336 - 1337	89°20'07"SE	0.0431029	1337	770,314.281900	3,247,360.861400
1337 - 1338	89°40'30"SE	1.128718145	1338	770,315.410600	3,247,360.855000
1338 - 1339	88°07'30"NE	6.543803397	1339	770,321.950900	3,247,361.069100
1339 - 1340	84°22'30"NE	6.543809689	1340	770,328.463200	3,247,361.710500
1340 - 1341	80°37'28"NE	6.543810584	1341	770,334.919600	3,247,362.776500
1341 - 1342	77°04'56"NE	5.82060601	1342	770,340.592900	3,247,364.077700
1342 - 1343	75°24'55"NE	3.629348009	1343	770,344.105300	3,247,364.991600
1343 - 1344	81°25'54"SE	5.701130292	1344	770,349.742800	3,247,364.142200
1344 - 1345	81°57'50"SE	1.865618913	1345	770,351.590100	3,247,363.881400
1345 - 1346	84°22'30"SE	6.543809689	1346	770,358.102400	3,247,363.240000
1346 - 1347	88°07'30"SE	6.543803397	1347	770,364.642700	3,247,363.025900
1347 - 1348	88°07'30"NE	6.543803397	1348	770,371.183000	3,247,363.240000
1348 - 1349	84°22'30"NE	6.543809689	1349	770,377.695300	3,247,363.881400
1349 - 1350	80°37'28"NE	6.543810584	1350	770,384.151700	3,247,364.947400
1350 - 1351	76°52'31"NE	6.543833221	1351	770,390.524600	3,247,366.433300
1351 - 1352	74°49'59"NE	0.564150698	1352	770,391.069100	3,247,366.580900
1352 - 1353	74°40'36"NE	10.1137403	1353	770,400.823300	3,247,369.253600
1353 - 1354	72°57'48"NE	5.979908883	1354	770,406.540800	3,247,371.005600
1354 - 1355	69°22'31"NE	6.543798619	1355	770,412.665200	3,247,373.310600
1355 - 1356	65°37'30"NE	6.54389279	1356	770,418.625800	3,247,376.011300
1356 - 1357	61°52'27"NE	6.543820463	1357	770,424.396900	3,247,379.096100
1357 - 1358	58°07'31"NE	6.543754981	1358	770,429.953900	3,247,382.551600
1358 - 1359	54°54'11"NE	4.699810308	1359	770,433.799200	3,247,385.253800
1359 - 1360	53°33'25"NE	20.06841701	1360	770,449.943200	3,247,397.174900
1360 - 1361	53°01'37"NE	1.844742987	1361	770,451.417000	3,247,398.284400
1361 - 1362	50°37'32"NE	6.543830219	1362	770,456.475500	3,247,402.435700
1362 - 1363	46°52'30"NE	6.543817242	1363	770,461.251600	3,247,406.909000
1363 - 1364	43°07'29"NE	6.543817242	1364	770,465.724900	3,247,411.685100
1364 - 1365	39°22'27"NE	6.54383022	1365	770,469.876200	3,247,416.743600
1365 - 1366	36°31'28"NE	3.410141979	1366	770,471.905800	3,247,419.484000
1366 - 1367	35°32'44"NE	7.996175284	1367	770,476.554400	3,247,425.990100
1367 - 1368	73°55'41"NE	18.34780332	1368	770,494.185100	3,247,431.069500
1368 - 1369	74°46'59"NE	17.65716404	1369	770,511.223200	3,247,435.704000
1369 - 1370	76°31'07"NE	5.170980806	1370	770,516.251700	3,247,436.909500
1370 - 1371	80°21'32"NE	2.453551715	1371	770,518.670600	3,247,437.320400
1371 - 1372	80°48'19"SE	7.133760889	1372	770,525.712700	3,247,436.180500
1372 - 1373	76°02'55"SE	5.922920499	1373	770,531.460900	3,247,434.752500
1373 - 1374	76°39'37"SE	2.134592526	1374	770,533.537900	3,247,434.260000
1374 - 1375	77°16'19"SE	10.0194059	1375	770,543.311100	3,247,432.052500

Est-PV	Rumbo	Distancia (metros)	Vértice No.-	Coordenadas UTM	
				X	Y
1375 - 1376	78°00'40"SE	2.579461161	1376	770,545.834300	3,247,431.516700
1376 - 1377	80°37'28"SE	6.543810584	1377	770,552.290700	3,247,430.450700
1377 - 1378	82°46'30"SE	0.960526444	1378	770,553.243600	3,247,430.329900
1378 - 1379	83°03'01"SE	19.93687848	1379	770,573.034000	3,247,427.917600
1379 - 1380	84°39'00"SE	5.583722121	1380	770,578.593400	3,247,427.397000
1380 - 1381	88°07'30"SE	6.543803397	1381	770,585.133700	3,247,427.182900
1381 - 1382	89°19'01"NE	2.38296924	1382	770,587.516500	3,247,427.211300
1382 - 1383	88°38'04"NE	10.00944183	1383	770,597.523100	3,247,427.449800
1383 - 1384	87°26'33"NE	4.161645196	1384	770,601.680600	3,247,427.635500
1384 - 1385	84°54'35"NE	4.678650666	1385	770,606.340800	3,247,428.050600
1385 - 1386	83°34'08"NE	10.04862993	1386	770,616.326200	3,247,429.176100
1386 - 1387	83°02'01"NE	1.865874085	1387	770,618.178300	3,247,429.402400
1387 - 1388	80°37'28"NE	6.543810584	1388	770,624.634700	3,247,430.468400
1388 - 1389	77°38'05"NE	3.895056469	1389	770,628.439400	3,247,431.302500
1389 - 1390	76°31'05"NE	10.03872843	1390	770,638.201500	3,247,433.642900
1390 - 1391	75°45'33"NE	2.649621573	1391	770,640.769700	3,247,434.294700
1391 - 1392	73°07'28"NE	6.543785156	1392	770,647.031700	3,247,436.194300
1392 - 1393	69°55'25"NE	4.629607924	1393	770,651.380000	3,247,437.783500
1393 - 1394	68°35'49"NE	10.03364047	1394	770,660.721700	3,247,441.445000
1394 - 1395	68°02'58"NE	1.914915364	1395	770,662.497800	3,247,442.160800
1395 - 1396	65°37'30"NE	6.54389279	1396	770,668.458400	3,247,444.861500
1396 - 1397	61°52'27"NE	6.543820463	1397	770,674.229500	3,247,447.946300
1397 - 1398	59°03'07"NE	3.312718245	1398	770,677.070600	3,247,449.649900
1398 - 1399	58°06'19"NE	8.016884924	1399	770,683.877100	3,247,453.885700
1399 - 1400	78°11'39"SE	1.937484248	1400	770,685.773600	3,247,453.489300
1400 - 1401	80°37'28"SE	6.543810584	1401	770,692.230000	3,247,452.423300
1401 - 1402	84°22'30"SE	6.543809689	1402	770,698.742300	3,247,451.781900
1402 - 1403	87°57'09"SE	5.942593435	1403	770,704.681100	3,247,451.569600
1403 - 1404	89°39'19"SE	18.56943596	1404	770,723.250200	3,247,451.457900
1404 - 1405	89°49'42"SE	0.601502693	1405	770,723.851700	3,247,451.456100
1405 - 1406	88°07'30"NE	6.543803397	1406	770,730.392000	3,247,451.670200
1406 - 1407	84°22'30"NE	6.543809689	1407	770,736.904300	3,247,452.311600
1407 - 1408	80°37'28"NE	6.543810584	1408	770,743.360700	3,247,453.377600
1408 - 1409	76°52'31"NE	6.543833221	1409	770,749.733600	3,247,454.863500
1409 - 1410	73°07'28"NE	6.543785155	1410	770,755.995600	3,247,456.763100
1410 - 1411	69°22'31"NE	6.543798618	1411	770,762.120000	3,247,459.068100
1411 - 1412	66°41'43"NE	2.809516033	1412	770,764.700300	3,247,460.179600
1412 - 1413	65°53'24"NE	10.32642952	1413	770,774.125900	3,247,464.397800
1413 - 1414	64°49'12"NE	3.735235566	1414	770,777.506200	3,247,465.987000
1414 - 1415	61°52'27"NE	6.543820463	1415	770,783.277300	3,247,469.071800
1415 - 1416	59°58'30"NE	0.101523643	1416	770,783.365200	3,247,469.122600
1416 - 1417	59°56'30"NE	10.8565133	1417	770,792.761700	3,247,474.560400
1417 - 1418	58°05'46"NE	6.442285068	1418	770,798.230800	3,247,477.965100
1418 - 1419	54°22'27"NE	6.543843037	1419	770,803.549900	3,247,481.776800
1419 - 1420	50°37'32"NE	6.543830219	1420	770,808.608400	3,247,485.928100
1420 - 1421	46°52'30"NE	6.543817242	1421	770,813.384500	3,247,490.401400
1421 - 1422	43°07'29"NE	6.543817242	1422	770,817.857800	3,247,495.177500
1422 - 1423	39°50'03"NE	4.940751765	1423	770,821.022700	3,247,498.971500
1423 - 1424	38°25'07"NE	42.26644422	1424	770,847.287300	3,247,532.086800
1424 - 1425	46°31'42"NE	21.75848819	1425	770,863.077800	3,247,547.056500
1425 - 1426	61°42'46"NE	57.94905369	1426	770,914.106800	3,247,574.518000
1426 - 1427	61°05'57"NE	2.149842183	1427	770,915.988900	3,247,575.557000

Est-PV	Rumbo	Distancia (metros)	Vértice No.-	Coordenadas UTM	
				X	Y
1427 - 1428	60°28'52"NE	42.54351325	1428	770,953.010000	3,247,596.518600
1428 - 1429	60°14'08"NE	0.839789622	1429	770,953.739000	3,247,596.935500
1429 - 1430	59°12'35"NE	2.760145217	1430	770,956.110100	3,247,598.348400
1430 - 1431	58°25'06"NE	42.98633771	1431	770,992.730000	3,247,620.860800
1431 - 1432	65°27'51"NE	20.85287305	1432	771,011.699900	3,247,629.520200
1432 - 1433	79°01'27"NE	40.30015917	1433	771,051.262900	3,247,637.193000
1433 - 1434	86°58'19"NE	16.00975225	1434	771,067.250300	3,247,638.038700
1434 - 1435	84°15'32"SE	10.25373033	1435	771,077.452600	3,247,637.013000
1435 - 1436	84°57'56"SE	2.469426431	1436	771,079.912500	3,247,636.796300
1436 - 1437	85°40'26"SE	30.80255819	1437	771,110.627300	3,247,634.472800
1437 - 1438	74°53'45"SE	15.59689983	1438	771,125.685400	3,247,630.408700
1438 - 1439	74°56'39"SE	0.181324075	1439	771,125.860500	3,247,630.361600
1439 - 1440	76°52'31"SE	6.543833221	1440	771,132.233400	3,247,628.875700
1440 - 1441	80°37'28"SE	6.543810584	1441	771,138.689800	3,247,627.809700
1441 - 1442	84°22'30"SE	6.543809689	1442	771,145.202100	3,247,627.168300
1442 - 1443	88°07'30"SE	6.543803397	1443	771,151.742400	3,247,626.954200
1443 - 1444	88°07'30"NE	6.543803397	1444	771,158.282700	3,247,627.168300
1444 - 1445	84°22'30"NE	6.543809689	1445	771,164.795000	3,247,627.809700
1445 - 1446	80°37'28"NE	6.543810584	1446	771,171.251400	3,247,628.875700
1446 - 1447	76°52'31"NE	6.543833221	1447	771,177.624300	3,247,630.361600
1447 - 1448	73°07'28"NE	6.543785155	1448	771,183.886300	3,247,632.261200
1448 - 1449	69°22'31"NE	6.543798618	1449	771,190.010700	3,247,634.566200
1449 - 1450	66°40'26"NE	2.877810802	1450	771,192.653300	3,247,635.705700
1450 - 1451	65°51'05"NE	4.854750995	1451	771,197.083200	3,247,637.691800
1451 - 1452	88°07'30"NE	6.146990394	1452	771,203.226900	3,247,637.892900
1452 - 1453	84°22'30"NE	6.543809689	1453	771,209.739200	3,247,638.534300
1453 - 1454	80°37'28"NE	6.543810584	1454	771,216.195600	3,247,639.600300
1454 - 1455	76°52'31"NE	6.543833221	1455	771,222.568500	3,247,641.086200
1455 - 1456	73°07'28"NE	6.543785155	1456	771,228.830500	3,247,642.985800
1456 - 1457	69°22'31"NE	6.543798619	1457	771,234.954900	3,247,645.290800
1457 - 1458	65°37'30"NE	6.54389279	1458	771,240.915500	3,247,647.991500
1458 - 1459	61°52'27"NE	6.543820463	1459	771,246.686600	3,247,651.076300
1459 - 1460	58°07'31"NE	6.543754981	1460	771,252.243600	3,247,654.531800
1460 - 1461	54°22'27"NE	6.543843037	1461	771,257.562700	3,247,658.343500
1461 - 1462	50°37'32"NE	6.543830219	1462	771,262.621200	3,247,662.494800
1462 - 1463	46°52'30"NE	6.543817242	1463	771,267.397300	3,247,666.968100
1463 - 1464	43°07'29"NE	6.543817242	1464	771,271.870600	3,247,671.744200
1464 - 1465	39°22'27"NE	6.543830219	1465	771,276.021900	3,247,676.802700
1465 - 1466	35°37'32"NE	6.543843037	1466	771,279.833600	3,247,682.121800
1466 - 1467	31°52'28"NE	6.543754981	1467	771,283.289100	3,247,687.678800
1467 - 1468	28°43'19"NE	4.461433878	1468	771,285.433100	3,247,691.591300
1468 - 1469	27°26'03"NE	0.035378666	1469	771,285.449400	3,247,691.622700
1469 - 1470	66°41'42"NE	0.035387145	1470	771,285.481900	3,247,691.636700
1470 - 1471	65°12'01"NE	5.061685453	1471	771,290.076800	3,247,693.759800
1471 - 1472	61°52'27"NE	6.543820463	1472	771,295.847900	3,247,696.844600
1472 - 1473	58°07'31"NE	6.543754981	1473	771,301.404900	3,247,700.300100
1473 - 1474	55°22'15"NE	3.070067687	1474	771,303.931100	3,247,702.044700
1474 - 1	54°29'26"NE	17.43125418	1		

Zona de Amortiguamiento

La zona de amortiguamiento corresponde al polígono general, excepto la zona núcleo con una superficie de 188-84-92.59 hectáreas.

ARTÍCULO SEGUNDO. El polígono general del santuario se integra por una zona núcleo y una zona de amortiguamiento que se subzonifican en el programa de manejo, en términos de los artículos 47 BIS y 47 BIS 1 de la Ley General del Equilibrio Ecológico y la Protección al Ambiente.

ARTÍCULO TERCERO. La Secretaría de Medio Ambiente y Recursos Naturales, por conducto de la Comisión Nacional de Áreas Naturales Protegidas, debe administrar, manejar, preservar y restaurar los ecosistemas y los elementos del santuario Cotorra Serrana Occidental, así como vigilar que las acciones que se realicen dentro de este se ajusten a los propósitos de la Ley General del Equilibrio Ecológico y la Protección al Ambiente y de su reglamento en materia de áreas naturales protegidas, del presente decreto y demás disposiciones aplicables.

ARTÍCULO CUARTO. Dentro de la zona núcleo del santuario Cotorra Serrana Occidental, pueden realizarse las siguientes actividades:

- I. Preservación y conservación de los ecosistemas y sus elementos;
- II. Investigación y colecta científicas;
- III. Monitoreo del ambiente;
- IV. Educación ambiental;
- V. Turismo de bajo impacto ambiental;
- VI. Restauración de ecosistemas y reintroducción o repoblación de vida silvestre;
- VII. Erradicación o control de especies exóticas, exóticas invasoras o que se tornen perjudiciales;
- VIII. Construcción de instalaciones de apoyo y mantenimiento de infraestructura para la investigación científica o el monitoreo del ambiente inspección y vigilancia del santuario, y
- IX. Las demás previstas en la Ley General del Equilibrio Ecológico y la Protección al Ambiente, así como las consideradas como permitidas en las reglas de carácter administrativo contenidas en el programa de manejo correspondiente.

Para las actividades a que se refiere el presente artículo y que requieran de autorización, conforme a las disposiciones jurídicas aplicables, la respectiva unidad administrativa de la institución de que se trate, debe contar previamente con la opinión favorable de la Comisión Nacional de Áreas Naturales Protegidas y, en todo caso, las autoridades competentes deben observar los plazos de respuesta previstos en la normativa correspondiente.

ARTÍCULO QUINTO. Las actividades, uso y aprovechamiento de los recursos naturales dentro de la zona núcleo del santuario Cotorra Serrana Occidental deben sujetarse a las siguientes modalidades:

- I. La investigación y colecta científica, el monitoreo del ambiente y la educación ambiental se deben llevar a cabo de tal forma que no alteren el hábitat o la viabilidad de las especies y poblaciones de la vida silvestre;
- II. La educación ambiental que se realice no implica la instalación de infraestructura permanente o temporal;
- III. El turismo de bajo impacto ambiental se podrá realizar siempre que su desarrollo no implique modificaciones de las características o condiciones naturales, ni la instalación de construcciones de apoyo;
- IV. La restauración de los ecosistemas se debe llevar a cabo con el fin de prevenir la afectación en la continuidad de los procesos ecológicos y evolutivos, o de los servicios ecosistémicos o, en su caso, propiciar la recuperación de ambos;
- V. La erradicación o control de especies exóticas, exóticas invasoras o que se tornen perjudiciales, se debe realizar conforme a las medidas que para tal efecto autorice la Secretaría de Medio Ambiente y Recursos Naturales, con el fin de detener la afectación en la continuidad de los procesos ecológicos y evolutivos, o de los servicios ecosistémicos o, en su caso, propiciar la recuperación de ambos;

- VI. La reintroducción y repoblación de vida silvestre se deben realizar con especies nativas o, en su caso, con especies compatibles con el funcionamiento y la estructura de los ecosistemas originales, siempre que no se afecte a otras especies nativas existentes en el área, incluidas aquellas que se encuentren en alguna categoría de riesgo;
- VII. La construcción o mantenimiento de infraestructura existente, para la investigación científica, o el monitoreo del ambiente, manejo, inspección y vigilancia del santuario, se debe realizar de forma que no impliquen la remoción de las poblaciones naturales ni la fragmentación de los ecosistemas y microambientes, y debe ser acorde con el entorno natural del área natural protegida;
- VIII. Las obras públicas de infraestructura de apoyo que se ejecuten en el área natural deben realizarse sin interferir con la captación natural del agua o su infiltración al suelo, y
- IX. Las demás previstas en las leyes generales del Equilibrio Ecológico y la Protección al Ambiente, de Vida Silvestre, y otras disposiciones jurídicas que resulten aplicables.

ARTÍCULO SEXTO. En la zona núcleo del santuario Cotorra Serrana Occidental queda prohibido:

- I. El aprovechamiento extractivo de vida silvestre, con fines distintos a la investigación;
- II. Arrojar, verter, infiltrar o descargar cualquier tipo de desechos orgánicos, residuos sólidos o líquidos o cualquier otro tipo de contaminante, tales como el glifosato, insecticidas, fungicidas y pesticidas, entre otros, al suelo o cuerpos de agua;
- III. Interrumpir, rellenar, desecar o desviar flujos hídricos;
- IV. Realizar actividades de aprovechamiento forestal, agrícolas y ganaderas;
- V. Realizar actividades cinegéticas o explotación y aprovechamiento extractivo de especies de flora y fauna silvestres, salvo las relacionadas con la colecta científica;
- VI. Introducir ejemplares o poblaciones exóticas, exóticas invasoras o que se tornen perjudiciales para la vida silvestre, así como organismos genéticamente modificados;
- VII. Destruir o dañar por cualquier medio o acción los sitios de alimentación, anidación, refugio o reproducción de la vida silvestre;
- VIII. Extracción de tierra de monte o cubierta vegetal;
- IX. Construir confinamientos para residuos sólidos, así como para materiales y sustancias peligrosas;
- X. Acosar, molestar o dañar de cualquier forma a las especies silvestres de flora y fauna;
- XI. Abrir bancos de material, extraer material pétreo o materiales para construcción;
- XII. Cambiar el uso del suelo;
- XIII. Usar explosivos;
- XIV. Hacer uso inadecuado o irresponsable del fuego;
- XV. Realizar obras y trabajos de exploración, explotación y beneficio de los minerales o sustancias, a que se refiere la Ley de Minería;
- XVI. Construir depósitos o sitios de disposición final de terreros, jales, escorias, graseros de las minas y establecimientos de beneficios de los minerales;
- XVII. Disposición final de los residuos mineros y residuos metalúrgicos, y
- XVIII. Las demás previstas en las leyes generales del Equilibrio Ecológico y la Protección al Ambiente, de Vida Silvestre, y otras disposiciones jurídicas que resulten aplicables.

ARTÍCULO SÉPTIMO. Dentro de la zona de amortiguamiento del santuario Cotorra Serrana Occidental, solo pueden realizarse las siguientes actividades:

- I. Preservación y conservación de los ecosistemas terrestres y sus elementos;
- II. Investigación y colecta científicas;
- III. Monitoreo del ambiente;
- IV. Educación ambiental;

- V. Turismo de bajo impacto ambiental;
- VI. Restauración de ecosistemas y reintroducción o repoblación de especies;
- VII. Erradicación o control de especies exóticas, exóticas invasoras o que se tornen perjudiciales;
- VIII. Construcción y mantenimiento de infraestructura pública o privada, y
- IX. Las demás previstas en la Ley General del Equilibrio Ecológico y la Protección al Ambiente, de acuerdo con la subzona en donde se pretendan realizar, así como las consideradas como permitidas en las reglas de carácter administrativo contenidas en el programa de manejo correspondiente.

Para las actividades a que se refiere el presente artículo y que requieran de autorización, conforme a las disposiciones jurídicas aplicables, la respectiva unidad administrativa de la institución de que se trate, debe contar previamente con la opinión favorable de la Comisión Nacional de Áreas Naturales Protegidas y, en todo caso, las autoridades competentes deben observar los plazos de respuesta previstos en la normativa correspondiente.

ARTÍCULO OCTAVO. Las actividades, uso y aprovechamiento de los recursos naturales dentro de la zona de amortiguamiento del santuario Cotorra Serrana Occidental, deben realizarse de conformidad con la subzonificación correspondiente y sujetarse a las siguientes modalidades:

- I. La investigación y colecta científicas, el monitoreo del ambiente y la educación ambiental se deben llevar a cabo de tal forma que no impliquen modificaciones sustanciales a las características o condiciones naturales;
- II. La educación ambiental se debe llevar a cabo de tal forma que no alteren el hábitat o la viabilidad de las especies y poblaciones de la vida silvestre, y no implicará la instalación de infraestructura permanente o temporal;
- III. El turismo de bajo impacto ambiental solo podrá realizarse siempre que su desarrollo no implique modificaciones de las características o condiciones naturales;
- IV. La restauración de ecosistemas debe llevarse a cabo con el fin de recuperar la continuidad de los procesos ecológicos;
- V. La reintroducción o repoblación de vida silvestre se debe realizar con especies nativas o, en su caso, con especies compatibles con el funcionamiento y la estructura de los ecosistemas originales. Se debe considerar que con estas actividades no se comprometa o afecte la recuperación de otras especies existentes en el área, particularmente aquellas que se encuentren en alguna categoría de riesgo;
- VI. La erradicación o control de especies exóticas, exóticas invasoras o que se tornen perjudiciales se debe realizar conforme a las medidas que para tal efecto autorice la Secretaría de Medio Ambiente y Recursos Naturales, con el fin de detener la afectación en la continuidad de los procesos ecológicos y evolutivos, o de los servicios ecosistémicos o propiciar, en su caso, la recuperación de ambos;
- VII. El mantenimiento o construcción de infraestructura para la investigación científica o el monitoreo del ambiente, manejo, inspección y vigilancia del santuario, se deben realizar con la aplicación de ecotécnicas de forma que no impliquen la remoción de las poblaciones naturales ni la fragmentación de los ecosistemas y microambientes, en las subzonas en las que el programa de manejo lo permita, en consideración de las características físicas y biológicas de las propias subzonas, y se deben ejecutar conforme a las reglas específicas que dicho programa prevea;
- VIII. Las obras de infraestructura que se ejecuten deben realizarse sin interferir con la captación natural del agua o su infiltración al suelo, y
- IX. Las demás previstas en las leyes generales del Equilibrio Ecológico y la Protección al Ambiente, de Vida Silvestre y otras disposiciones jurídicas que resulten aplicables.

ARTÍCULO NOVENO. Dentro de las zonas de amortiguamiento del santuario Cotorra Serrana Occidental, queda prohibido:

- I. Arrojar, verter o descargar cualquier tipo de desechos orgánicos, residuos sólidos o líquidos o cualquier otro tipo de contaminante, tales como insecticidas, fungicidas y pesticidas, entre otros, al suelo o en cualquier clase de cauce, vaso o acuífero;
- II. Rellenar, desecar o modificar los cauces naturales permanentes e intermitentes de los cuerpos de agua;
- III. Tirar o abandonar residuos fuera de los sitios autorizados para tal efecto;
- IV. Construir confinamientos para residuos sólidos, así como para materiales y sustancias peligrosas;
- V. Introducir ejemplares o poblaciones exóticas o exóticas invasoras de la vida silvestre;
- VI. Introducir organismos genéticamente modificados, salvo con fines de biorremediación;
- VII. Acosar, molestar o dañar de cualquier forma a las especies de la vida silvestre;
- VIII. Alterar o destruir por cualquier medio o acción los sitios de alimentación, anidación, refugio o reproducción de la vida silvestre;
- IX. Usar explosivos;
- X. Realizar actividades de aprovechamiento forestal, agrícolas y ganaderas;
- XI. Realizar obras y trabajos de exploración, explotación y beneficio de los minerales o sustancias, a que se refiere la Ley de Minería;
- XII. Abrir bancos de material, extraer material pétreo o materiales para construcción;
- XIII. Construir depósitos o sitios de disposición final de terreros, jales, escorias, graseros de las minas y establecimientos de beneficios de los minerales;
- XIV. Disposición final de los residuos mineros y residuos metalúrgicos;
- XV. Establecer áreas habitadas o urbanizadas que, a partir de un núcleo central presenten continuidad física en todas direcciones, en las cuales existan asentamientos humanos concentrados, que incluyan la administración pública, el comercio organizado y la industria y que cuenten con infraestructura, equipamiento y servicios urbanos tales como energía eléctrica, drenaje y red de agua potable, y
- XVI. Las demás que ordenen las leyes generales del Equilibrio Ecológico y la Protección al Ambiente, de Vida Silvestre, de Desarrollo Forestal Sustentable, y otras disposiciones jurídicas aplicables.

ARTÍCULO DÉCIMO. En el santuario Cotorra Serrana Occidental no se autoriza la fundación de nuevos centros de población, ni la urbanización de las tierras ejidales, incluidas las zonas de preservación ecológica de los centros de población.

ARTÍCULO DECIMOPRIMERO. Cualquier obra o actividad pública o privada que se pretenda realizar dentro del santuario Cotorra Serrana Occidental debe sujetarse a las modalidades establecidas en este decreto, el programa de manejo del área y demás disposiciones jurídicas aplicables.

Asimismo, quienes pretendan realizar dichas obras o actividades deben contar, en su caso y previamente a su ejecución, con la autorización de impacto ambiental correspondiente en términos de la Ley General del Equilibrio Ecológico y la Protección al Ambiente y su reglamento en materia de evaluación del impacto ambiental, independientemente de los permisos, licencias y autorizaciones que deban expedir otras autoridades conforme a las disposiciones jurídicas aplicables.

ARTÍCULO DECIMOSEGUNDO. Para el establecimiento y administración de órganos colegiados representativos, la creación de instrumentos económicos y la elaboración del programa de manejo del área, se deben observar los requisitos y procedimientos establecidos en la Ley General del Equilibrio Ecológico y la Protección al Ambiente y su reglamento en materia de áreas naturales protegidas.

ARTÍCULO DECIMOTERCERO. Los propietarios, poseedores o titulares de otros derechos sobre tierras y aguas, que se encuentren dentro de la superficie del santuario Cotorra Serrana Occidental están sujetos a las modalidades que se establecen en la Ley General del Equilibrio Ecológico y la Protección al Ambiente y en el presente decreto. Por tanto, están obligados a llevar a cabo sus actividades conforme a los criterios de

preservación y conservación de los ecosistemas y sus elementos establecidos en el presente decreto, y deben respetar las previsiones contenidas en el programa de manejo y demás disposiciones jurídicas aplicables.

ARTÍCULO DECIMOCUARTO. La Secretaría de Medio Ambiente y Recursos Naturales, por conducto de la Comisión Nacional de Áreas Naturales Protegidas, con la participación de otras dependencias de la administración pública federal, puede celebrar acuerdos de coordinación con el gobierno del estado de Chihuahua, con la intervención que, en su caso, corresponda al municipio de Madera; así como concertar las acciones con los sectores social y privado, con sujeción a la Ley General del Equilibrio Ecológico y la Protección al Ambiente, su reglamento en materia de áreas naturales protegidas, lo establecido en el presente decreto, en el programa de manejo respectivo, y demás disposiciones jurídicas aplicables.

ARTÍCULO DECIMOQUINTO. La Secretaría de Medio Ambiente y Recursos Naturales, por conducto de la Comisión Nacional de Áreas Naturales Protegidas, debe formular el programa de manejo del santuario Cotorra Serrana Occidental, de conformidad con el artículo 65 de la Ley General de Equilibrio Ecológico y la Protección al Ambiente.

El contenido de dicho programa debe ajustarse a lo dispuesto en la Ley General del Equilibrio Ecológico y la Protección al Ambiente, su reglamento en materia de áreas naturales protegidas, el presente decreto y demás disposiciones jurídicas aplicables y, además, debe contener el conjunto de políticas y medidas de protección, manejo, uso sustentable y restauración, así como procesos de conocimiento, cultura y gestión que se deben aplicar para la conservación en el santuario Cotorra Serrana Occidental.

ARTÍCULO DECIMOSEXTO. La Secretaría de Medio Ambiente y Recursos Naturales, por conducto de la Comisión Nacional de Áreas Naturales Protegidas, debe delimitar en el programa de manejo la zona de influencia del santuario Cotorra Serrana Occidental, con el propósito de generar nuevos patrones de desarrollo regional sustentable, acordes con el presente decreto y promover que las autoridades competentes, que regulen o autoricen actividades en dicha zona, consideren la congruencia entre estas y dicha área natural protegida.

ARTÍCULO DECIMOSÉPTIMO. La inspección y vigilancia del santuario Cotorra Serrana Occidental queda a cargo de la Secretaría de Medio Ambiente y Recursos Naturales, por conducto de la Procuraduría Federal de Protección al Ambiente, con la participación que corresponda a las demás dependencias y entidades de la Administración Pública Federal competentes.

ARTÍCULO DECIMOCTAVO. Publíquese el presente decreto en el Diario Oficial de la Federación y efectúese una segunda publicación del mismo en el referido medio de difusión oficial conforme al artículo 61 de la Ley General del Equilibrio Ecológico y la Protección al Ambiente, con efectos de notificación personal a los propietarios, poseedores o titulares de otros derechos, ubicados en el santuario Cotorra Serrana Occidental, que no hayan sido notificados previamente por ignorarse sus nombres o domicilios.

TRANSITORIOS

PRIMERO. El presente decreto entra en vigor el día de su publicación en el Diario Oficial de la Federación.

SEGUNDO. La Secretaría de Medio Ambiente y Recursos Naturales, por conducto de la Comisión Nacional de Áreas Naturales Protegidas, en un plazo no mayor de 30 días naturales, contados a partir de la fecha de publicación del presente decreto, debe gestionar su inscripción en los registros públicos de la propiedad que correspondan, en el Registro Agrario Nacional, así como en el Registro Nacional de Áreas Naturales Protegidas.

TERCERO. Los permisos, autorizaciones o concesiones otorgados por las dependencias competentes con anterioridad a la entrada en vigor del presente decreto, para realizar actividades dentro del santuario Cotorra Serrana Occidental, deben continuar vigentes hasta que dejen de surtir efectos en los títulos correspondientes.

CUARTO. Las erogaciones que, en su caso, se generen con motivo de la entrada en vigor del presente decreto, se deben cubrir mediante movimientos compensados, conforme a las disposiciones jurídicas aplicables, con cargo al presupuesto aprobado para los ejecutores de gasto correspondientes en el presente ejercicio fiscal, y no se autorizarán recursos adicionales en el presente ejercicio ni en los subsecuentes.

Dado en la residencia del Poder Ejecutivo Federal, en Ciudad de México a 29 de diciembre de 2023.-
Andrés Manuel López Obrador.- Rúbrica.- La Secretaria de Medio Ambiente y Recursos Naturales, **María Luisa Albores González.**- Rúbrica.- El Secretario de Desarrollo Agrario, Territorial y Urbano, **Román Guillermo Meyer Falcón.**- Rúbrica.

DECRETO por el que se declara área natural protegida, con la categoría de reserva de la biosfera, el sitio Sierra Tecuani, ubicado en los municipios de San Miguel Totolapan, Ajuchitlán del Progreso, Tecpan de Galeana, Coyuca de Catalán y Atoyac de Álvarez, estado de Guerrero, y que abarca la superficie de 348,140-97-37.42 hectáreas (Segunda publicación).

Al margen un sello con el Escudo Nacional, que dice: Estados Unidos Mexicanos.- Presidencia de la República.

ANDRÉS MANUEL LÓPEZ OBRADOR, presidente de los Estados Unidos Mexicanos, en ejercicio de la facultad que me confiere el artículo 89, fracción I, de la Constitución Política de los Estados Unidos Mexicanos; con fundamento en los artículos 4o., párrafo quinto, y 27, párrafo tercero, de la propia Constitución; 13, 32 Bis y 41 de la Ley Orgánica de la Administración Pública Federal; 1o., fracciones I, IV y VI, 2o., fracción II, 3o., fracciones II, XXV, XXVII y XXX, 5o., fracciones VIII y XI, 6o., 15, fracciones I, III, V, VI y IX, 44, 45, 46, párrafos primero, fracción I, segundo, quinto, sexto y séptimo, 47, 47 BIS, 47 BIS 1, 48, 49, 57, 58, 60, 61, 63, 64, 74 y 161 de la Ley General del Equilibrio Ecológico y la Protección al Ambiente; 29, fracción X, 30, fracción XXII, y 34, fracción III, inciso e, de la Ley General de Cambio Climático; 4o., de la Ley General de Vida Silvestre, y 5o. y 88 de la Ley Agraria, y

CONSIDERANDO

Que el artículo 4o., párrafo quinto, de la Constitución Política de los Estados Unidos Mexicanos (CPEUM), establece que “[t]oda persona tiene derecho a un ambiente sano para su desarrollo y bienestar. El Estado garantizará el respeto a este derecho”;

Que el artículo 27, párrafo tercero, de la CPEUM, establece que “[l]a nación tendrá en todo tiempo el derecho de imponer a la propiedad privada las modalidades que dicte el interés público”, y que el Estado dictará “las medidas necesarias para ordenar los asentamientos humanos y establecer adecuadas provisiones, usos, reservas y destinos de tierras, aguas y bosques (...) para preservar y restaurar el equilibrio ecológico”, así como “para evitar la destrucción de los elementos naturales y los daños que la propiedad pueda sufrir en perjuicio de la sociedad”;

Que el Convenio sobre la Diversidad Biológica, firmado *ad referendum* por México el 13 de junio de 1992 y publicado en el Diario Oficial de la Federación (DOF) el 7 de mayo de 1993, señala en su artículo 8, incisos a y d, respectivamente, que cada parte contratante “[e]stablecerá un sistema de áreas protegidas o áreas donde haya que tomar medidas especiales para conservar la diversidad biológica”, y “[p]romoverá la protección de ecosistemas y hábitat naturales y el mantenimiento de poblaciones viables de especies en entornos naturales”;

Que el Protocolo Adicional a la Convención Americana sobre Derechos Humanos en Materia de Derechos Económicos, Sociales y Culturales “Protocolo de San Salvador”, ratificado por México el 16 de abril de 1996 y publicado en el DOF el 1 de septiembre de 1998, dispone en su artículo 11 que “[t]oda persona tiene derecho a vivir en un medio ambiente sano y a contar con servicios públicos básicos”, y que “[l]os Estados Partes promoverán la protección, preservación y mejoramiento del medio ambiente”;

Que el Acuerdo de París, publicado en el DOF el 4 de noviembre de 2016, prevé en su artículo 7 que “...las Partes establecen el objetivo mundial relativo a la adaptación, que consiste en aumentar la capacidad de adaptación, fortalecer la resiliencia y reducir la vulnerabilidad al cambio climático con miras a contribuir al desarrollo sostenible...”;

Que uno de los “Principios Marco sobre los Derechos Humanos y el Medio Ambiente” presentados por el Relator Especial de las Naciones Unidas sobre los derechos humanos y el medio ambiente al Consejo de los Derechos Humanos de las Naciones Unidas, en marzo de 2018, es que “[l]os Estados deben respetar, proteger y hacer efectivos los derechos humanos con el fin de garantizar un medio ambiente sin riesgos, limpio, saludable y sostenible”; por lo que, deben adoptar las medidas efectivas para su cumplimiento, impedir los daños ambientales, reducirlos y prever reparaciones;

Que el objeto de la Ley General del Equilibrio Ecológico y la Protección al Ambiente (LGEEPA) es propiciar el desarrollo sustentable y establecer las bases para “[l]a preservación y protección de la biodiversidad, así como el establecimiento y administración de las áreas naturales protegidas” (artículo 1o., fracción IV);

Que la citada ley considera de utilidad pública el establecimiento, protección y preservación de las áreas naturales protegidas y de las zonas de restauración ecológica (artículo 2o., fracción II de la LGEEPA);

Que la preservación es el “conjunto de políticas y medidas para mantener las condiciones que propicien la evolución y continuidad de los ecosistemas y hábitat naturales, así como conservar las poblaciones viables de especies en sus entornos naturales y los componentes de la biodiversidad fuera de sus hábitat naturales”, y que la protección es el “conjunto de políticas y medidas para mejorar el ambiente y controlar su deterioro” (artículo 3o., fracciones XXV y XXVII de la LGEEPA);

Que para la formulación y conducción de la política ambiental y la expedición de normas oficiales mexicanas y demás instrumentos, en materia de preservación y restauración del equilibrio ecológico y protección al ambiente, el Ejecutivo Federal debe observar como principio que el medio más eficaz para evitar los desequilibrios ecológicos es la prevención de las causas que los generan (artículo 15, fracción VI, de la LGEEPA);

Que dentro de las categorías de áreas naturales protegidas se encuentran las de reservas de la biosfera, las cuales se constituyen en áreas biogeográficas relevantes a nivel nacional, representativas de uno o más ecosistemas no alterados significativamente por la acción del ser humano o que requieran ser preservados y restaurados, en las cuales habitan especies representativas de la biodiversidad nacional, y las consideradas endémicas, amenazadas o en peligro de extinción (artículos 46 fracción I y 48 de la LGEEPA);

Que las áreas naturales protegidas se establecen mediante declaratoria expedida por el titular del Ejecutivo Federal, previa realización de los estudios justificativos, mismos que deben ser puestos a disposición del público (artículos 57 y 58 de la LGEEPA);

Que las áreas naturales protegidas contribuyen a adoptar medidas para combatir el cambio climático y sus efectos, y a detener la pérdida de la biodiversidad, para alcanzar los objetivos 13 y 15 de desarrollo sostenible de la Agenda 2030 de la Organización de las Naciones Unidas;

Que el Plan Nacional de Desarrollo 2019-2024, publicado en el DOF el 12 de julio de 2019, señala en su Eje General II. "Política Social", apartado "Desarrollo Sostenible" que "[e]l gobierno de México está comprometido a impulsar el desarrollo sostenible, que en la época presente se ha evidenciado como un factor indispensable del bienestar. Se le define como la satisfacción de las necesidades de la generación presente sin comprometer la capacidad de las generaciones futuras para satisfacer sus propias necesidades. Esta fórmula resume insoslayables mandatos éticos, sociales, ambientales y económicos que deben ser aplicados en el presente para garantizar un futuro mínimamente habitable y armónico";

Que el Programa Sectorial de Medio Ambiente y Recursos Naturales 2020-2024, publicado en el DOF el 7 de julio de 2020, expone como acción puntual "[c]onsolidar y promover las áreas naturales protegidas (...) privilegiando la representatividad y la conectividad de los ecosistemas, la conservación de especies prioritarias y el patrimonio biocultural de las comunidades que las habitan";

Que la protección y conservación de los ecosistemas y su biodiversidad reducen la vulnerabilidad de la población e incrementan su resiliencia, además de favorecer la adaptación de la biodiversidad y especies en riesgo al cambio climático;

Que la destrucción acelerada del medio natural pone de manifiesto la necesidad de preservar todos los elementos que lo conforman; por lo que el establecimiento de áreas naturales protegidas es la medida más efectiva para la conservación biológica;

Que la Secretaría de Medio Ambiente y Recursos Naturales (Semarnat), por medio de la Comisión Nacional de Áreas Naturales Protegidas (Conanp), en colaboración con representantes de la Unión de Ejidos Forestales y Agropecuarios "Hermenegildo Galeana" y autoridades de los núcleos agrarios: El Durazno, San Antonio Texas, El Coacoyul y Pitzotla, El Balcón, La Coronilla, Bajos de Balsamar, La Trinidad, Los Bajitos, Los Fresnos de Puerto Rico, Cuatro Cruces, Ciénega de Puerto Alegre, Las Humedades, El Platanillo, Pie de la Cuesta de Santo Domingo, Pitales, Pitos y Letrados, Piedras Grandes y El Moreno, en términos de los artículos 58 de la LGEEPA, y 45 y 46 del Reglamento de la Ley General del Equilibrio Ecológico y la Protección al Ambiente en Materia de Áreas Naturales Protegidas, elaboró el estudio previo justificativo en el que concluyó que el sitio Sierra Tecuani, ubicado en los municipios de San Miguel Totolapan, Ajuchitlán del Progreso, Tecpan de Galeana, Coyuca de Catalán y Atoyac de Álvarez, estado de Guerrero, reúne los requisitos para ser declarado área natural protegida con la categoría de reserva de la biosfera;

Que el referido estudio previo justificativo fue puesto a disposición del público mediante aviso publicado en el DOF el 8 de noviembre de 2023, y señala que el sitio Sierra Tecuani, ubicado en el estado de Guerrero, se localiza en las provincias fisiográficas 66 Cordillera Costera del Sur que abarca la mayor parte de la superficie de la poligonal, y la Provincia 73 Costas del Sur; el relieve esta caracterizado por una morfología de abruptas sierras, barrancas profundas y valles intermontanos, en el que se encuentran ocho tipos de vegetación como bosque de pino-encino, bosque de encino, selva baja caducifolia, bosque de encino-pino, bosque de pino, bosque mesófilo de montaña, bosque de *Abies* y bosque de galería, que son ecosistemas de alto valor ecológico y en buen estado de conservación;

Que por los ecosistemas que alberga el sitio Sierra Tecuani, provee de servicios ecosistémicos como la fertilidad de los suelos, el valor estético y cultural, la regulación del clima, la regulación hidrológica, la producción de madera y combustible, la producción de oxígeno, la captación y almacenaje de carbono, entre otros;

Que el sitio Sierra Tecuani alberga y salvaguarda 1,879 especies nativas de las cuales 499 son endémicas y 150 se enlistan en alguna categoría de riesgo en la “Norma Oficial Mexicana NOM-059-SEMARNAT-2010, Protección ambiental-Especies nativas de México de flora y fauna silvestres-Categorías de riesgo y especificaciones para su inclusión, exclusión o cambio-Lista de especies en riesgo” y de su modificación, publicadas en el DOF el 30 de diciembre de 2010 y el 14 de noviembre de 2019, respectivamente. Asimismo, en la Sierra Tecuani se registran 25 especies consideradas prioritarias para la conservación en México conforme al “Acuerdo por el que se da a conocer la lista de especies y poblaciones prioritarias para la conservación” publicado en el DOF el 5 de marzo de 2014;

Que entre las especies presentes en la Sierra Tecuani incluidas en alguna categoría de riesgo de acuerdo a la NOM-059-SEMARNAT-2010, se encuentran dos invertebrados, la tarántula dorada de México (*Brachypelma albiceps*) y tarántula mexicana de rodillas rojas (*Brachypelma smithi*), ambas en categoría de amenazadas; 12 especies de anfibios como la rana Sierra Madre (*Lithobates sierramadrensis*) sujeta a protección especial; 29 especies de reptiles como el cantil (*Agkistrodon bilineatus*), sujeta a protección especial; 50 especies de aves como el zopilote rey (*Sarcoramphus papa*), en peligro de extinción; 17 especies de mamíferos como la nutria de río (*Lontra longicaudis* subsp. *annectens*), en categoría de amenazada y como uno de los objetos de conservación más importantes el depredador de mayor talla en el continente americano, el jaguar (*Panthera onca*) en peligro de extinción, el cual desempeña un papel ecológico primordial, pues controla las densidades poblacionales de sus presas y su presencia es un indicador de comunidades saludables y funcionales, además de tener un efecto sombrilla en la conservación de la biodiversidad;

Que dentro de la Sierra Tecuani se encuentran especies polinizadoras como los insectos. Destacan por su diversidad e importancia ecológica las mariposas, polillas, hormigas, escarabajos y abejas, así como vertebrados entre los que se encuentran 26 colibríes y 10 murciélagos como el lengüetón de Pallas (*Glossophaga mutica*);

Que la polinización es el principal mecanismo para la reproducción sexual de las plantas con flores y por tanto de la producción de frutos y semillas;

Que la tala ilegal, incendios forestales, el cambio de uso de suelo, la presencia de especies exóticas y exóticas invasoras y los efectos del cambio climático implican severas amenazas a la Sierra Tecuani, lo que puede comprometer su efectividad en la conservación de la biodiversidad y la prestación de servicios ecosistémicos;

Que es necesario emprender acciones preventivas de restauración y protección en el sitio Sierra Tecuani, de lo contrario, se ponen en riesgo los ecosistemas y especies que ahí habitan, ya que continuaría el deterioro ambiental para las próximas generaciones por el desarrollo de actividades contrarias a la conservación del medio ambiente en la zona, lo que transgrede los principios de responsabilidad y prevención establecidos en la LGEEPA;

Que, ante el desafío que representa el cambio climático, se deben implementar diversas medidas con visión transversal y multidisciplinaria, a efecto de conservar el patrimonio natural, usarlo de forma sustentable y aumentar el bienestar social;

Que en el presente procedimiento, se otorgó garantía de audiencia a todos los afectados, por lo que se dio cumplimiento a los artículos 14 y 16 de la CPEUM, toda vez que del 11 al 13 de diciembre de 2023 se puso a disposición de los “[r]epresentantes de los núcleos agrarios: Ejidos Cuatro Cruces, El Balcón, El Coacoyul y Pitzotla, La Trinidad y Los Fresnos de Puerto Rico, en el municipio de Ajuchitlán del Progreso; Ejidos Pie de la Cuesta de Santo Domingo y Piedras Grandes, en el municipio de Atoyac de Álvarez; Ejidos El Durazno y San Antonio Texas, en el municipio de Coyuca de Catalán, Ejido Ciénega de Puerto Alegre y Comunidad Coronilla, en el municipio de San Miguel Totolapan; Ejidos Bajos del Balsamar, Cordón Grande, El Moreno, El Platanillo, Los Bajitos, Los Humedades, y Pitales, Pitos y Letrados, en el municipio de Tecpan de Galeana; y demás propietarios, poseedores y titulares de otros derechos, ubicados en Sierra Tecuani, localizado en los municipios de San Miguel Totolapan, Ajuchitlán del Progreso, Tecpan de Galeana, Coyuca de Catalán y Atoyac de Álvarez, en el estado de Guerrero”, mediante edictos publicados en el DOF y en uno de los periódicos de mayor circulación en el territorio nacional, el estudio previo justificativo para el establecimiento de la reserva de la biosfera Sierra Tecuani, el plano de localización y el proyecto de declaratoria, así como las prohibiciones y modalidades a las que se deben sujetar las actividades asociadas a la categoría de reserva de la biosfera. Asimismo, se les informó que contaban con 10 días hábiles para manifestar lo que a su interés conviniera y se procedió conforme a la normativa aplicable, y

Que con el fin de proteger el sitio Sierra Tecuani bajo esquemas que garanticen la preservación integral de los elementos naturales que lo componen, he tenido a bien expedir el siguiente

DECRETO

ARTÍCULO PRIMERO. Se declara área natural protegida, con la categoría de reserva de la biosfera, al sitio Sierra Tecuani, que de acuerdo con el Marco Geoestadístico, versión 2022 del Instituto Nacional de Estadística y Geografía, se ubica en los municipios de San Miguel Totolapan, Ajuchitlán del Progreso, Tecpan de Galeana, Coyuca de Catalán y Atoyac de Álvarez, en el estado de Guerrero, y abarca una superficie de 348,140-97-37.42 hectáreas (trecientas cuarenta y ocho mil ciento cuarenta hectáreas, noventa y siete áreas, treinta y siete punto cuarenta y dos centiáreas).

Cuenta con dos zonas núcleo con una superficie total de 1,611-91-69.96 hectáreas (un mil seiscientos once hectáreas, noventa y una áreas, sesenta y nueve punto noventa y seis centiáreas) y una zona de amortiguamiento con una superficie total 346,529-05-67.46 hectáreas (trescientas cuarenta y seis mil quinientas veintinueve hectáreas, cinco áreas, sesenta y siete punto cuarenta y seis centiáreas).

La descripción limítrofe de los polígonos generales y zonificación que conforman la reserva de la biosfera Sierra Tecuani, se encuentra en un sistema de coordenadas proyectadas en Universal Transversa de Mercator UTM Zona 14, con Elipsoide GRS80 y Datum Horizontal ITRF08 época 2010.0.

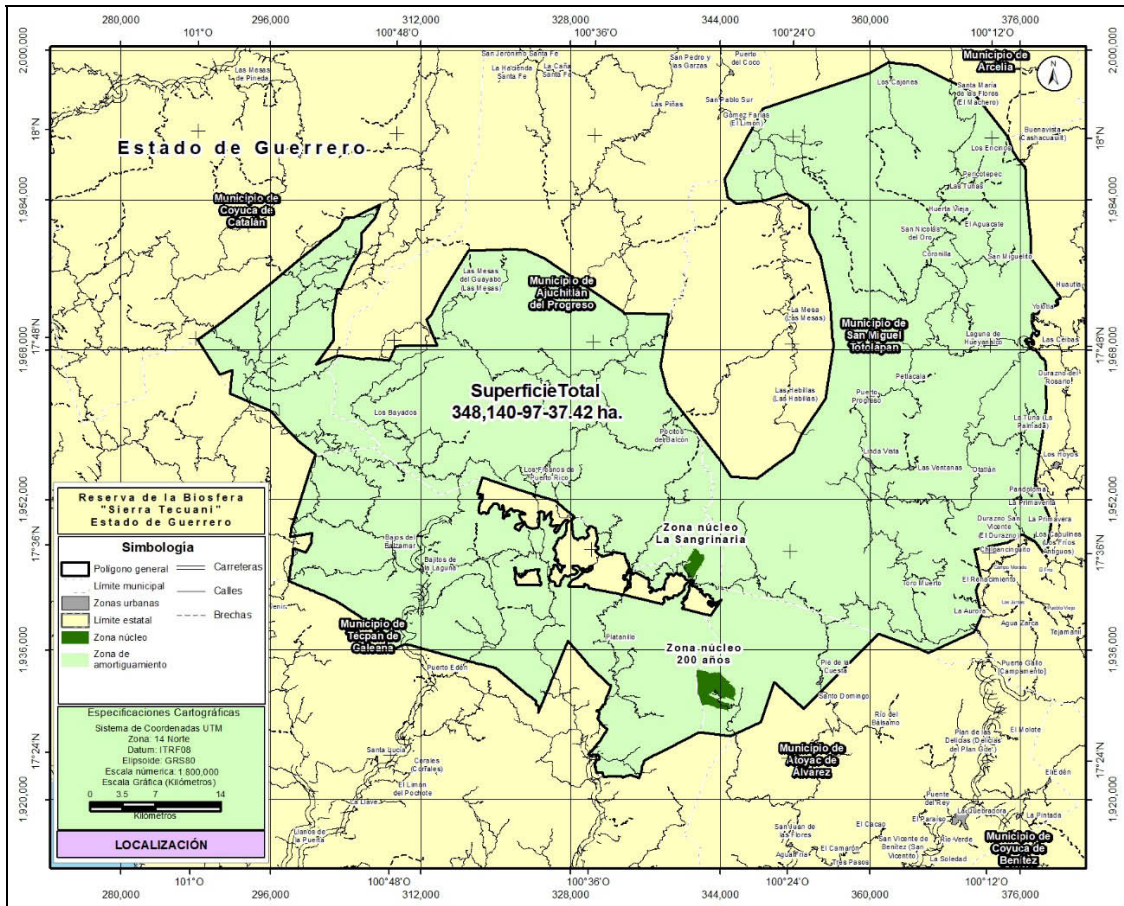

El plano oficial de la reserva de la biosfera Sierra Tecuani que contiene la descripción limítrofe analítico-topográfica de los polígonos generales que se describen en este decreto se encuentra en las oficinas centrales de la Comisión Nacional de Áreas Naturales Protegidas, ubicadas en avenida Ejército Nacional, número 223, piso 12, colonia Anáhuac, I Sección, alcaldía Miguel Hidalgo, código postal 11320, en Ciudad de México; en la oficina de la Dirección Regional Centro y Eje Neovolcánico, ubicada en avenida Universidad número 5, colonia Santa María Ahuacatlán, código postal 62100, Cuernavaca, estado de Morelos, y en la oficina de representación de la Secretaría en el estado de Guerrero, ambas ubicadas en calle Circunvalación sin número, colonia Burócratas, código postal 39020, Chilpancingo de los Bravo, estado de Guerrero.

Polígono General
Superficie: 348,140-97-37.42 hectáreas

Est-PV	Rumbo	Distancia (metros)	Vértice No.-	Coordenadas UTM	
				X	Y
			1	361,971.431900	1,998,699.668900
1 – 2	84°25'07"SE	50.61	2	362,021.801100	1,998,694.746900
2 – 3	84°25'03"SE	8.22	3	362,029.986200	1,998,693.946900
3 – 4	84°25'08"SE	3,233.63	4	365,248.287100	1,998,379.468200
4 – 5	62°52'29"SE	3,800.55	5	368,630.820700	1,996,646.663600
5 – 6	62°52'30"SE	18.63	6	368,647.398300	1,996,638.171300
6 – 7	62°52'29"SE	2,802.67	7	371,141.814200	1,995,360.334400
7 – 8	37°46'07"SE	5,930.17	8	374,773.909200	1,990,672.601500
8 – 9	18°40'14"SE	1,445.45	9	375,236.636800	1,989,303.223900
9 – 10	31°39'38"SE	1,066.48	10	375,796.418900	1,988,395.470600
10 – 11	41°08'38"SE	1,258.15	11	376,624.220000	1,987,448.011600
11 – 12	00°23'03"SE	2,466.16	12	376,640.760800	1,984,981.905900
12 – 13	06°12'28"SE	5,363.29	13	377,220.735200	1,979,650.071200
13 – 14	00°19'18"SW	1,915.07	14	377,209.981300	1,977,735.035900
14 – 15	37°17'14"SE	4,710.18	15	380,063.466419	1,973,987.583560
15 – 16	37°17'14"SE	471.92	16	380,349.362107	1,973,612.119530
16 – 17	37°17'06"SE	4.04	17	380,351.810300	1,973,608.904100
17 – 18	37°17'15"SE	58.97	18	380,387.536000	1,973,561.986570
18 – 19	04°29'21"SE	52.26	19	380,391.626500	1,973,509.888000
19 – 20	60°04'08"SW	40.54	20	380,356.492500	1,973,489.659800
20 – 21	81°59'06"SW	76.94	21	380,280.302600	1,973,478.931700
21 – 22	70°55'20"SW	59.92	22	380,223.677200	1,973,459.348200
22 – 23	81°39'35"SW	66.39	23	380,157.986500	1,973,449.717900
23 – 24	74°37'09"SW	37.49	24	380,121.841700	1,973,439.775000
24 – 25	53°53'13"SW	42.52	25	380,087.488600	1,973,414.712400
25 – 26	56°46'10"SW	52.42	26	380,043.641000	1,973,385.986000
26 – 27	55°00'09"SW	34.57	27	380,015.325100	1,973,366.160900
27 – 28	35°58'32"SW	51.48	28	379,985.085800	1,973,324.502800
28 – 29	25°25'12"SW	25.65	29	379,974.074500	1,973,301.334000
29 – 30	35°38'29"SW	29.3	30	379,957.002600	1,973,277.524600
30 – 31	35°50'03"SW	18.63	31	379,946.097300	1,973,262.423100
31 – 32	46°08'07"SW	26.68	32	379,926.863900	1,973,243.937200
32 – 33	29°43'29"SW	36.27	33	379,908.881700	1,973,212.442900
33 – 34	05°29'19"SW	19.66	34	379,907.000700	1,973,192.868100
34 – 35	06°18'13"SW	16.66	35	379,905.171800	1,973,176.311800
35 – 36	01°12'14"SE	18.87	36	379,905.568300	1,973,157.445800
36 – 37	13°27'20"SE	21.03	37	379,910.462300	1,973,136.991200
37 – 38	36°06'34"SE	18.79	38	379,921.535400	1,973,121.811600
38 – 39	36°07'28"SE	0.35	39	379,921.742100	1,973,121.528400
39 – 40	69°46'56"SE	19.61	40	379,940.148400	1,973,114.749800
40 – 41	89°54'24"NE	15.12	41	379,955.264100	1,973,114.774400
41 – 42	89°59'45"SE	18.67	42	379,973.935100	1,973,114.773100
42 – 43	88°40'07"SE	17.46	43	379,991.389200	1,973,114.367500
43 – 44	64°34'28"NE	13.09	44	380,003.207800	1,973,119.985800
44 – 45	85°11'12"NE	19.62	45	380,022.762100	1,973,121.632400
45 – 46	82°11'56"SE	23.04	46	380,045.586500	1,973,118.505400

Est-PV	Rumbo	Distancia (metros)	Vértice No.-	Coordenadas UTM	
				X	Y
46 – 47	80°10'30"SE	17.7	47	380,063.026800	1,973,115.485100
47 – 48	59°21'29"SE	27.75	48	380,086.905300	1,973,101.339900
48 – 49	59°21'31"SE	0.87	49	380,087.657700	1,973,100.894200
49 – 50	22°53'28"SE	26.48	50	380,097.959400	1,973,076.496400
50 – 51	28°23'30"SE	23.61	51	380,109.188000	1,973,055.722500
51 – 52	26°20'16"SE	29.17	52	380,122.129800	1,973,029.580200
52 – 53	07°20'24"SE	26.17	53	380,125.473100	1,973,003.625600
53 – 54	10°57'00"SE	27.61	54	380,130.717200	1,972,976.520800
54 – 55	11°43'19"SW	46.83	55	380,121.203800	1,972,930.671500
55 – 56	32°44'06"SW	29.28	56	380,105.370100	1,972,906.041300
56 – 57	43°11'09"SW	43.1	57	380,075.872600	1,972,874.614300
57 – 58	51°28'54"SW	43.61	58	380,041.751700	1,972,847.455500
58 – 59	54°35'36"SW	32.24	59	380,015.475700	1,972,828.777700
59 – 60	61°13'26"SW	44.28	60	379,976.666600	1,972,807.463500
60 – 61	54°20'31"SW	45.1	61	379,940.026200	1,972,781.175600
61 – 62	69°52'11"SW	26.74	62	379,914.922400	1,972,771.974000
62 – 63	81°10'07"SW	16.45	63	379,898.662600	1,972,769.447800
63 – 64	81°52'40"SW	7.6	64	379,891.135800	1,972,768.373600
64 – 65	65°51'46"SW	25.62	65	379,867.752700	1,972,757.895700
65 – 66	56°51'06"SW	24.08	66	379,847.594100	1,972,744.730300
66 – 67	68°40'43"SW	30.29	67	379,819.372900	1,972,733.715200
67 – 68	81°15'19"SW	24.75	68	379,794.914400	1,972,729.953000
68 – 69	75°12'57"SW	34.75	69	379,761.317100	1,972,721.086300
69 – 70	74°58'37"SW	31.08	70	379,731.295100	1,972,713.029000
70 – 71	75°28'13"SW	28.27	71	379,703.927500	1,972,705.936200
71 – 72	77°34'43"SW	20.41	72	379,683.993700	1,972,701.545700
72 – 73	84°38'37"SW	21.72	73	379,662.367900	1,972,699.518100
73 – 74	63°59'39"SW	31.58	74	379,633.985100	1,972,685.671400
74 – 75	58°34'35"SW	21.38	75	379,615.739800	1,972,674.524100
75 – 76	47°56'16"SW	32.77	76	379,591.412300	1,972,652.571700
76 – 77	51°14'58"SW	37.81	77	379,561.922700	1,972,628.903400
77 – 78	62°03'17"SW	110.89	78	379,463.962200	1,972,576.937300
78 – 79	53°17'21"SW	67.58	79	379,409.787300	1,972,536.541000
79 – 80	69°33'14"SW	65.65	80	379,348.273300	1,972,513.607900
80 – 81	63°02'54"SW	92.46	81	379,265.853400	1,972,471.700700
81 – 82	73°53'33"NW	121.4	82	379,149.219300	1,972,505.381700
82 – 83	61°06'16"SW	63.07	83	379,093.998600	1,972,474.904000
83 – 84	46°50'01"SW	52.31	84	379,055.845500	1,972,439.118200
84 – 85	07°14'52"SW	18.1	85	379,053.562200	1,972,421.164800
85 – 86	88°38'01"SW	56.43	86	378,997.150900	1,972,419.819400
86 – 87	89°55'26"SW	23.68	87	378,973.470300	1,972,419.788000
87 – 88	67°53'13"NW	17.18	88	378,957.555300	1,972,426.254600
88 – 89	54°43'22"NW	0.72	89	378,956.965000	1,972,426.672200
89 – 90	54°43'27"NW	36.55	90	378,927.124000	1,972,447.781700
90 – 91	45°24'47"NW	34	91	378,902.907900	1,972,471.651000
91 – 92	10°53'35"NW	41.56	92	378,895.054100	1,972,512.461500
92 – 93	01°01'06"NE	37.15	93	378,895.714500	1,972,549.610400
93 – 94	10°08'21"NE	54.88	94	378,905.376200	1,972,603.636900

Est-PV	Rumbo	Distancia (metros)	Vértice No.-	Coordenadas UTM	
				X	Y
94 - 95	04°26'39"NW	38.37	95	378,902.403000	1,972,641.891300
95 - 96	12°25'16"NE	43.97	96	378,911.861300	1,972,684.834500
96 - 97	03°45'44"NW	31.11	97	378,909.820100	1,972,715.875100
97 - 98	09°24'56"NW	33.83	98	378,904.286300	1,972,749.245300
98 - 99	58°21'18"NW	0.9	99	378,903.517500	1,972,749.719100
99 - 100	58°21'10"NW	30.6	100	378,877.468500	1,972,765.774100
100 - 101	73°46'14"NW	61.33	101	378,818.581000	1,972,782.915200
101 - 102	74°53'10"NW	61.01	102	378,759.676500	1,972,798.823900
102 - 103	74°10'47"NW	24.23	103	378,736.366500	1,972,805.428800
103 - 104	60°17'11"NW	34	104	378,706.841100	1,972,822.278900
104 - 105	67°43'32"NW	45.85	105	378,664.411700	1,972,839.658300
105 - 106	64°03'08"NW	52.25	106	378,617.429200	1,972,862.520000
106 - 107	86°34'24"NW	33.7	107	378,583.789000	1,972,864.534300
107 - 108	74°08'59"SW	33.2	108	378,551.848500	1,972,855.465800
108 - 109	70°45'49"SW	45.44	109	378,508.944500	1,972,840.494700
109 - 110	77°04'13"SW	36.83	110	378,473.049600	1,972,832.254100
110 - 111	88°00'54"NW	43.98	111	378,429.097800	1,972,833.777400
111 - 112	80°50'01"SW	42.76	112	378,386.882600	1,972,826.965500
112 - 113	84°07'18"SW	33.92	113	378,353.136500	1,972,823.491100
113 - 114	56°07'51"SW	41.93	114	378,318.325200	1,972,800.126100
114 - 115	27°00'21"SW	45.63	115	378,297.605600	1,972,759.471900
115 - 116	24°50'00"SW	32.39	116	378,284.000600	1,972,730.073200
116 - 117	02°04'44"SW	40.79	117	378,282.520700	1,972,689.306500
117 - 118	06°48'01"SW	41.39	118	378,277.620100	1,972,648.211000
118 - 119	03°52'12"SW	42.61	119	378,274.744400	1,972,605.701200
119 - 120	08°25'39"SW	43.2	120	378,268.412400	1,972,562.963500
120 - 121	03°46'23"SW	43.97	121	378,265.518700	1,972,519.084900
121 - 122	20°20'34"SW	31.26	122	378,254.650600	1,972,489.772300
122 - 123	16°35'36"SW	38.82	123	378,243.563200	1,972,452.564700
123 - 124	32°43'37"SW	41.92	124	378,220.899600	1,972,417.299300
124 - 125	46°58'41"SW	37.99	125	378,193.122600	1,972,391.377100
125 - 126	45°56'53"SW	22.98	126	378,176.605700	1,972,375.398100
126 - 127	33°42'03"SW	40.34	127	378,154.224900	1,972,341.840700
127 - 128	26°34'19"SW	34.54	128	378,138.773500	1,972,310.947400
128 - 129	13°38'52"SW	1.99	129	378,138.304900	1,972,309.017500
129 - 130	13°38'58"SW	26.71	130	378,132.001200	1,972,283.059300
130 - 131	13°39'04"SW	1.62	131	378,131.618800	1,972,281.484800
131 - 132	17°41'49"SW	16.6	132	378,126.573800	1,972,265.673900
132 - 133	17°41'51"SW	17.07	133	378,121.386100	1,972,249.416300
133 - 134	10°24'42"SW	49.71	134	378,112.402300	1,972,200.523700
134 - 135	09°33'23"SW	35.65	135	378,106.483600	1,972,165.367600
135 - 136	09°33'23"SW	38.36	136	378,100.115200	1,972,127.540400
136 - 137	25°29'38"SW	32.02	137	378,086.333300	1,972,098.638200
137 - 138	25°29'38"SW	22.94	138	378,076.457700	1,972,077.928000
138 - 139	28°09'25"SW	58.54	139	378,048.833600	1,972,026.316200
139 - 140	15°34'19"SW	25.17	140	378,042.077500	1,972,002.073100
140 - 141	25°57'38"SW	59.93	141	378,015.842400	1,971,948.189700
141 - 142	36°02'39"SW	48.23	142	377,987.462600	1,971,909.191900

Est-PV	Rumbo	Distancia (metros)	Vértice No.-	Coordenadas UTM	
				X	Y
142 - 143	35°08'29"SW	22.28	143	377,974.636600	1,971,890.970400
143 - 144	35°08'29"SW	15.67	144	377,965.617800	1,971,878.157700
144 - 145	43°16'06"SW	22.28	145	377,950.349600	1,971,861.937600
145 - 146	72°40'10"SW	19.91	146	377,931.348200	1,971,856.008300
146 - 147	85°56'03"SW	3.59	147	377,927.767800	1,971,855.753800
147 - 148	85°56'02"SW	13.77	148	377,914.028000	1,971,854.777100
148 - 149	73°18'32"SW	14.93	149	377,899.724900	1,971,850.488400
149 - 150	73°18'28"SW	1.87	150	377,897.932100	1,971,849.950800
150 - 151	72°41'40"SW	6.76	151	377,891.477700	1,971,847.939800
151 - 152	72°41'37"SW	19.2	152	377,873.146600	1,971,842.228100
152 - 153	73°06'47"NW	37.23	153	377,837.520800	1,971,853.043000
153 - 154	72°48'54"NW	36.86	154	377,802.304600	1,971,863.934000
154 - 155	62°25'25"NW	3.39	155	377,799.301300	1,971,865.502500
155 - 156	62°25'23"NW	35.46	156	377,767.870800	1,971,881.917700
156 - 157	77°54'01"NW	55.08	157	377,714.010700	1,971,893.463800
157 - 158	79°15'33"NW	53.52	158	377,661.430900	1,971,903.437500
158 - 159	83°58'28"SW	45.26	159	377,616.424900	1,971,898.687000
159 - 160	63°38'21"SW	30.69	160	377,588.928200	1,971,885.061100
160 - 161	63°38'21"SW	17.96	161	377,572.839000	1,971,877.088100
161 - 162	40°10'42"SW	22.92	162	377,558.054000	1,971,859.579100
162 - 163	40°10'43"SW	19.15	163	377,545.701300	1,971,844.950600
163 - 164	34°08'07"SW	26.76	164	377,530.687400	1,971,822.804700
164 - 165	33°44'32"SW	33.3	165	377,512.192600	1,971,795.117400
165 - 166	27°40'53"SW	17.78	166	377,503.932100	1,971,779.371200
166 - 167	27°40'56"SW	9.8	167	377,499.378600	1,971,770.691600
167 - 168	08°46'11"SW	17.24	168	377,496.749800	1,971,753.651300
168 - 169	19°32'29"SW	28.37	169	377,487.261100	1,971,726.917600
169 - 170	00°57'37"SE	31.42	170	377,487.787700	1,971,695.506700
170 - 171	01°05'24"SW	24.67	171	377,487.318400	1,971,670.842000
171 - 172	05°52'08"SW	24.8	172	377,484.782900	1,971,646.175800
172 - 173	05°52'07"SW	2.21	173	377,484.556800	1,971,643.976100
173 - 174	33°23'59"SW	13.18	174	377,477.301200	1,971,632.972300
174 - 175	33°24'09"SW	1.19	175	377,476.646700	1,971,631.979800
175 - 176	33°23'58"SW	10.84	176	377,470.681500	1,971,622.933000
176 - 177	01°12'19"SE	1.83	177	377,470.720000	1,971,621.103100
177 - 178	01°12'24"SE	26.22	178	377,471.272300	1,971,594.885600
178 - 179	08°42'01"SE	33	179	377,476.264100	1,971,562.265100
179 - 180	26°24'57"SE	10.71	180	377,481.029900	1,971,552.671200
180 - 181	26°24'56"SE	20.89	181	377,490.324200	1,971,533.960800
181 - 182	37°21'22"SE	41.52	182	377,515.517800	1,971,500.956700
182 - 183	02°25'57"SW	37.13	183	377,513.941700	1,971,463.855400
183 - 184	01°03'00"SE	65.42	184	377,515.140700	1,971,398.446800
184 - 185	01°03'00"SE	7.5	185	377,515.278200	1,971,390.945400
185 - 186	22°49'07"SE	28.02	186	377,526.146600	1,971,365.114000
186 - 187	02°11'26"SE	43.34	187	377,527.803200	1,971,321.806200
187 - 188	02°11'27"SE	1.69	188	377,527.867700	1,971,320.120300
188 - 189	08°38'52"SW	39.24	189	377,521.967300	1,971,281.325100
189 - 190	27°41'00"SW	9.41	190	377,517.597800	1,971,272.996600

Est-PV	Rumbo	Distancia (metros)	Vértice No.-	Coordenadas UTM	
				X	Y
190 - 191	27°40'59"SW	50.92	191	377,493.941600	1,971,227.906000
191 - 192	20°33'09"SW	47.47	192	377,477.274800	1,971,183.453400
192 - 193	20°33'09"SW	21.99	193	377,469.553600	1,971,162.859900
193 - 194	33°00'19"SW	24.8	194	377,456.046600	1,971,142.065200
194 - 195	33°00'19"SW	13.02	195	377,448.955300	1,971,131.147800
195 - 196	33°00'19"SW	35.25	196	377,429.752400	1,971,101.584000
196 - 197	27°41'00"SW	37.71	197	377,412.231200	1,971,068.187800
197 - 198	27°41'00"SW	22.61	198	377,401.726300	1,971,048.165000
198 - 199	30°20'05"SW	47.42	199	377,377.777400	1,971,007.238400
199 - 200	24°18'36"SW	39.13	200	377,361.668000	1,970,971.577000
200 - 201	25°24'49"SW	43.69	201	377,342.917100	1,970,932.112100
201 - 202	10°20'47"SW	55.95	202	377,332.868000	1,970,877.069400
202 - 203	13°36'38"SE	76.13	203	377,350.783900	1,970,803.074200
203 - 204	28°04'10"SE	89.71	204	377,392.997200	1,970,723.915000
204 - 205	19°29'08"SE	53.29	205	377,410.774700	1,970,673.673300
205 - 206	19°29'08"SE	34.5	206	377,422.284000	1,970,641.146400
206 - 207	27°04'50"SE	79.15	207	377,458.315000	1,970,570.676700
207 - 208	37°45'20"SE	55.56	208	377,492.334000	1,970,526.749600
208 - 209	37°45'21"SE	20.3	209	377,504.762300	1,970,510.701700
209 - 210	33°00'37"SE	30.25	210	377,521.243600	1,970,485.332900
210 - 211	33°00'37"SE	22.48	211	377,533.491900	1,970,466.479600
211 - 212	38°02'20"SE	34	212	377,554.442200	1,970,439.702000
212 - 213	38°02'20"SE	18.98	213	377,566.135400	1,970,424.756400
213 - 214	17°40'26"SE	43.9	214	377,579.464500	1,970,382.925700
214 - 215	29°59'38"SE	104.93	215	377,631.922100	1,970,292.045000
215 - 216	30°01'28"SE	0.02	216	377,631.931000	1,970,292.029600
216 - 217	19°05'06"SE	31.04	217	377,642.080900	1,970,262.693800
217 - 218	19°05'07"SE	21.3	218	377,649.045900	1,970,242.563400
218 - 219	24°48'17"SE	47.11	219	377,668.810800	1,970,199.797800
219 - 220	29°18'58"SE	43.18	220	377,689.953400	1,970,162.147100
220 - 221	32°37'38"SE	46.33	221	377,714.931000	1,970,123.131700
221 - 222	47°47'20"SE	64.94	222	377,763.029300	1,970,079.502200
222 - 223	37°18'46"SE	39.33	223	377,786.871900	1,970,048.218900
223 - 224	43°56'38"SE	35.65	224	377,811.611500	1,970,022.550200
224 - 225	43°56'44"SE	0.7	225	377,812.094200	1,970,022.049400
225 - 226	88°05'22"NE	24.46	226	377,836.539500	1,970,022.864800
226 - 227	68°57'03"SE	45.14	227	377,878.670000	1,970,006.651100
227 - 228	85°48'57"SE	47.64	228	377,926.183900	1,970,003.175200
228 - 229	75°21'34"SE	38.36	229	377,963.295600	1,969,993.480300
229 - 230	63°02'14"SE	74.36	230	378,029.572300	1,969,959.765200
230 - 231	73°20'02"SE	56.8	231	378,083.982800	1,969,943.476500
231 - 232	73°20'04"SE	0.6	232	378,084.556700	1,969,943.304700
232 - 233	31°46'00"SE	47.39	233	378,109.508400	1,969,903.009700
233 - 234	01°18'02"SE	92.8	234	378,111.614900	1,969,810.230300
234 - 235	00°16'27"SW	89.91	235	378,111.184600	1,969,720.320100
235 - 236	21°12'22"SW	56.08	236	378,090.900300	1,969,668.041200
236 - 237	41°35'01"SW	57.42	237	378,052.791600	1,969,625.093800
237 - 238	51°03'19"SW	88.02	238	377,984.331700	1,969,569.765800

Est-PV	Rumbo	Distancia (metros)	Vértice No.-	Coordenadas UTM	
				X	Y
238 - 239	46°51'30"SW	82.8	239	377,923.917400	1,969,513.149100
239 - 240	74°38'18"SW	46.49	240	377,879.084200	1,969,500.832300
240 - 241	87°49'36"SW	45.07	241	377,834.041900	1,969,499.123000
241 - 242	82°34'48"NW	23.29	242	377,810.950900	1,969,502.130100
242 - 243	72°40'07"NW	32.15	243	377,780.265300	1,969,511.706000
243 - 244	45°16'22"NW	0.52	244	377,779.896200	1,969,512.071600
244 - 245	45°16'21"NW	38.56	245	377,752.499200	1,969,539.209100
245 - 246	38°44'48"NW	40.14	246	377,727.374700	1,969,570.517000
246 - 247	53°11'18"NW	39.59	247	377,695.678300	1,969,594.239000
247 - 248	57°33'30"NW	0.91	248	377,694.913400	1,969,594.725200
248 - 249	57°50'51"NW	0.01	249	377,694.906400	1,969,594.729600
249 - 250	57°33'32"NW	41.07	250	377,660.244800	1,969,616.761400
250 - 251	19°15'55"NW	43.29	251	377,645.962300	1,969,657.625100
251 - 252	03°07'36"NE	54.72	252	377,648.946800	1,969,712.261100
252 - 253	00°11'12"NW	57.8	253	377,648.758400	1,969,770.064800
253 - 254	38°06'32"NW	44.75	254	377,621.139900	1,969,805.276700
254 - 255	89°32'14"SW	0.38	255	377,620.755900	1,969,805.273600
255 - 256	89°32'36"SW	47.21	256	377,573.551800	1,969,804.897400
256 - 257	84°49'43"NW	54.14	257	377,519.634400	1,969,809.776900
257 - 258	66°53'14"SW	56.39	258	377,467.767600	1,969,787.640400
258 - 259	63°59'37"SW	59.21	259	377,414.554200	1,969,761.679200
259 - 260	44°27'05"SW	67.5	260	377,367.283300	1,969,713.494700
260 - 261	18°55'21"SW	37.78	261	377,355.033000	1,969,677.760800
261 - 262	26°59'04"SW	47.11	262	377,333.655900	1,969,635.778100
262 - 263	28°28'04"SW	41.94	263	377,313.663800	1,969,598.908000
263 - 264	04°58'11"SW	75.95	264	377,307.084500	1,969,523.246300
264 - 265	14°10'43"SE	58.57	265	377,321.432100	1,969,466.456100
265 - 266	28°00'14"SW	76.87	266	377,285.340200	1,969,398.588700
266 - 267	09°33'24"SW	96.08	267	377,269.387800	1,969,303.839100
267 - 268	00°25'24"SE	48.82	268	377,269.748600	1,969,255.020700
268 - 269	10°57'26"SE	55.62	269	377,280.320400	1,969,200.417000
269 - 270	30°32'36"SE	58.83	270	377,310.217100	1,969,149.750700
270 - 271	36°53'52"SE	81.47	271	377,359.134000	1,969,084.594900
271 - 272	35°04'24"SE	161.35	272	377,451.847700	1,968,952.546900
272 - 273	28°11'17"SE	73.62	273	377,486.622500	1,968,887.660300
273 - 274	28°47'38"SE	79.99	274	377,525.148500	1,968,817.564100
274 - 275	30°38'35"SE	51.34	275	377,551.316000	1,968,773.393400
275 - 276	18°53'11"SE	37.25	276	377,563.373600	1,968,738.149200
276 - 277	14°31'11"SE	57.34	277	377,577.748700	1,968,682.643800
277 - 278	43°00'02"SW	50.05	278	377,543.615300	1,968,646.041000
278 - 279	68°29'52"SW	50.14	279	377,496.968100	1,968,627.664300
279 - 280	62°13'37"SW	42.57	280	377,459.299800	1,968,607.826900
280 - 281	80°23'09"SW	48.41	281	377,411.567000	1,968,599.741400
281 - 282	87°49'36"SW	45.07	282	377,366.526700	1,968,598.032200
282 - 283	52°18'49"NW	0.81	283	377,365.884500	1,968,598.528300
283 - 284	52°18'40"NW	61.65	284	377,317.096300	1,968,636.220700
284 - 285	12°57'24"NW	47.66	285	377,306.409900	1,968,682.668400
285 - 286	04°27'42"NW	67.28	286	377,301.175500	1,968,749.747600

Est-PV	Rumbo	Distancia (metros)	Vértice No.-	Coordenadas UTM	
				X	Y
286 - 287	42°21'29"NW	67.41	287	377,255.757600	1,968,799.559300
287 - 288	56°12'13"NW	64.17	288	377,202.428600	1,968,835.254800
288 - 289	77°55'09"NW	0.06	289	377,202.373000	1,968,835.266700
289 - 290	77°52'50"NW	53.65	290	377,149.914500	1,968,846.531300
290 - 291	59°14'58"NW	31.28	291	377,123.034100	1,968,862.523700
291 - 292	85°38'30"NW	45.07	292	377,078.091800	1,968,865.948900
292 - 293	60°56'35"SW	63.94	293	377,022.203500	1,968,834.897200
293 - 294	78°06'49"SW	34.31	294	376,988.630500	1,968,827.830600
294 - 295	74°00'16"SW	34.98	295	376,955.008700	1,968,818.192700
295 - 296	85°43'56"NW	23.17	296	376,931.899500	1,968,819.917200
296 - 297	65°10'58"NW	35.11	297	376,900.031500	1,968,834.653900
297 - 298	48°35'21"NW	0.43	298	376,899.711300	1,968,834.936300
298 - 299	48°35'03"NW	33.31	299	376,874.730600	1,968,856.972000
299 - 300	31°54'27"NW	56.66	300	376,844.784800	1,968,905.067600
300 - 301	32°37'49"NW	46.32	301	376,819.807000	1,968,944.078500
301 - 302	15°29'18"NW	49.58	302	376,806.567200	1,968,991.857100
302 - 303	19°18'02"NW	47.95	303	376,790.716900	1,969,037.116700
303 - 304	16°39'21"NW	59.43	304	376,773.683100	1,969,094.052400
304 - 305	36°07'34"NW	46.77	305	376,746.111700	1,969,131.825900
305 - 306	81°59'56"NW	0.46	306	376,745.651400	1,969,131.890600
306 - 307	82°00'22"NW	42.28	307	376,703.785800	1,969,137.769800
307 - 308	54°00'09"SW	59.63	308	376,655.540800	1,969,102.721200
308 - 309	12°25'08"SW	45.85	309	376,645.681300	1,969,057.948700
309 - 310	14°48'41"SW	54.2	310	376,631.825900	1,969,005.550300
310 - 311	04°11'09"SW	47.59	311	376,628.352000	1,968,958.085600
311 - 312	04°49'38"SE	37.44	312	376,631.502800	1,968,920.776900
312 - 313	17°56'43"SE	34.26	313	376,642.058300	1,968,888.184900
313 - 314	07°38'39"SE	69.86	314	376,651.350600	1,968,818.950000
314 - 315	34°05'48"SE	136.26	315	376,727.739600	1,968,706.110400
315 - 316	46°11'18"SE	117.94	316	376,812.848700	1,968,624.460900
316 - 317	54°24'34"SE	151.08	317	376,935.708600	1,968,536.532700
317 - 318	34°24'20"SE	146.42	318	377,018.442900	1,968,415.727600
318 - 319	15°44'49"SE	73.36	319	377,038.353100	1,968,345.118200
319 - 320	24°50'35"SE	63.55	320	377,065.053600	1,968,287.446900
320 - 321	32°44'45"SE	56.65	321	377,095.697100	1,968,239.798900
321 - 322	51°50'56"SE	51.76	322	377,136.400500	1,968,207.824700
322 - 323	51°50'54"SE	0.74	323	377,136.979200	1,968,207.370100
323 - 324	79°15'38"SE	97.24	324	377,232.513900	1,968,189.250900
324 - 325	79°16'17"SE	0.19	325	377,232.698100	1,968,189.216000
325 - 326	52°09'42"SE	49.94	326	377,272.137600	1,968,158.581600
326 - 327	39°42'15"SE	78.19	327	377,322.090600	1,968,098.422300
327 - 328	42°38'29"SE	66.44	328	377,367.099500	1,968,049.546800
328 - 329	42°38'17"SE	0.3	329	377,367.302900	1,968,049.325900
329 - 330	64°33'19"SE	71.78	330	377,432.118100	1,968,018.487700
330 - 331	64°39'25"SE	48.02	331	377,475.517100	1,967,997.933300
331 - 332	82°04'29"SE	94.28	332	377,568.894500	1,967,984.934200
332 - 333	70°38'15"SE	173.02	333	377,732.125600	1,967,927.571900
333 - 334	70°38'56"SE	0.51	334	377,732.607100	1,967,927.402800

Est-PV	Rumbo	Distancia (metros)	Vértice No.-	Coordenadas UTM	
				X	Y
334 - 335	42°01'33"SE	120	335	377,812.943200	1,967,838.261800
335 - 336	37°33'24"SE	67.78	336	377,854.255300	1,967,784.533100
336 - 337	55°48'25"SE	69.08	337	377,911.390900	1,967,745.714100
337 - 338	55°48'19"SE	0.72	338	377,911.990200	1,967,745.306900
338 - 339	64°00'19"SE	62.92	339	377,968.547800	1,967,717.728400
339 - 340	64°00'48"SE	0.64	340	377,969.121000	1,967,717.449000
340 - 341	43°09'02"SE	93.52	341	378,033.081000	1,967,649.220800
341 - 342	23°25'24"SE	101.69	342	378,073.503500	1,967,555.915200
342 - 343	28°20'43"SE	65.13	343	378,104.424200	1,967,498.598200
343 - 344	21°18'02"SE	65.88	344	378,128.355400	1,967,437.219800
344 - 345	18°54'57"SE	86.1	345	378,156.266200	1,967,355.772800
345 - 346	32°06'49"SE	45.46	346	378,180.434400	1,967,317.266000
346 - 347	32°05'11"SE	0.25	347	378,180.565500	1,967,317.056900
347 - 348	66°13'26"SE	54.45	348	378,230.394400	1,967,295.104800
348 - 349	66°06'28"SE	0.04	349	378,230.432100	1,967,295.088100
349 - 350	57°06'36"SE	50.25	350	378,272.628200	1,967,267.800900
350 - 351	40°55'39"SE	59.4	351	378,311.539700	1,967,222.923900
351 - 352	02°43'48"SW	51.5	352	378,309.086500	1,967,171.479400
352 - 353	25°30'20"SE	49.35	353	378,330.336900	1,967,126.938600
353 - 354	26°41'18"SE	31.14	354	378,344.324700	1,967,099.113000
354 - 355	26°41'28"SE	0.45	355	378,344.525200	1,967,098.714200
355 - 356	80°48'31"SE	47.02	356	378,390.944500	1,967,091.203100
356 - 357	81°38'17"NE	59.27	357	378,449.581400	1,967,099.822000
357 - 358	88°21'58"NE	32.34	358	378,481.912600	1,967,100.744200
358 - 359	58°33'07"SE	44.66	359	378,520.011100	1,967,077.445100
359 - 360	60°29'28"SE	27.17	360	378,543.657000	1,967,064.062200
360 - 361	60°29'40"SE	0.82	361	378,544.369500	1,967,063.659000
361 - 362	33°53'49"SE	39.99	362	378,566.673700	1,967,030.463100
362 - 363	26°29'51"SE	27.04	363	378,578.738200	1,967,006.263100
363 - 364	35°30'42"SE	40.24	364	378,602.114900	1,966,973.504500
364 - 365	19°57'49"SE	29.03	365	378,612.027600	1,966,946.215900
365 - 366	26°17'14"SE	34.03	366	378,627.100500	1,966,915.701300
366 - 367	36°12'54"SE	44.88	367	378,653.615400	1,966,879.493200
367 - 368	33°38'18"SE	32.97	368	378,671.876800	1,966,852.047600
368 - 369	34°46'08"SE	23.15	369	378,685.075800	1,966,833.034900
369 - 370	32°14'57"SE	43.66	370	378,708.373300	1,966,796.109600
370 - 371	33°16'01"SE	44.54	371	378,732.803300	1,966,758.872000
371 - 372	24°47'36"SE	38.22	372	378,748.832600	1,966,724.171100
372 - 373	11°01'20"SE	44.76	373	378,757.391200	1,966,680.232800
373 - 374	11°18'46"SE	44.05	374	378,766.032800	1,966,637.036400
374 - 375	09°37'49"SE	39.24	375	378,772.597500	1,966,598.348800
375 - 376	04°21'37"SE	65.95	376	378,777.611700	1,966,532.588700
376 - 377	06°02'25"SE	58.81	377	378,783.800400	1,966,474.103600
377 - 378	10°22'29"SE	47.12	378	378,792.286100	1,966,427.753500
378 - 379	08°39'22"SE	37.01	379	378,797.855700	1,966,391.168800
379 - 380	33°26'58"SE	40.48	380	378,820.169200	1,966,357.392400
380 - 381	36°17'13"SE	49.84	381	378,849.663500	1,966,317.221700
381 - 382	09°31'03"SE	76.3	382	378,862.280425	1,966,241.968680

Est-PV	Rumbo	Distancia (metros)	Vértice No.-	Coordenadas UTM	
				X	Y
382 - 383	00°43'24"SW	485.08	383	378,856.155750	1,965,756.927440
383 - 384	00°43'24"SW	2,484.00	384	378,824.793100	1,963,273.123800
384 - 385	04°26'13"SE	183.74	385	378,839.008400	1,963,089.929900
385 - 386	04°26'13"SE	162.68	386	378,851.594300	1,962,927.733900
386 - 387	04°26'13"SE	119.47	387	378,860.837200	1,962,808.619900
387 - 388	04°26'14"SE	762.37	388	378,919.820000	1,962,048.535100
388 - 389	09°03'53"SW	8,281.19	389	377,615.104200	1,953,870.775900
389 - 390	22°57'16"SE	4,574.73	390	379,399.247000	1,949,658.290700
390 - 391	08°31'21"SW	3,756.98	391	378,842.457200	1,945,942.797400
391 - 392	36°54'15"NW	16.17	392	378,832.747200	1,945,955.727900
392 - 393	36°54'22"NW	7.29	393	378,828.369300	1,945,961.557400
393 - 394	36°54'16"NW	222.75	394	378,694.612000	1,946,139.674900
394 - 395	36°54'03"NW	7.49	395	378,690.115100	1,946,145.664000
395 - 396	36°54'18"NW	41.6	396	378,665.133000	1,946,178.930900
396 - 397	36°54'05"NW	16.97	397	378,654.944100	1,946,192.500500
397 - 398	36°54'38"NW	8.45	398	378,649.866900	1,946,199.260100
398 - 399	36°54'16"NW	29.41	399	378,632.206300	1,946,222.777900
399 - 400	36°54'15"NW	18.89	400	378,620.861000	1,946,237.886000
400 - 401	36°54'16"NW	25.81	401	378,605.363000	1,946,258.524000
401 - 402	36°54'16"NW	103.89	402	378,542.976100	1,946,341.601900
402 - 403	36°54'11"NW	9.56	403	378,537.232800	1,946,349.250400
403 - 404	36°54'16"NW	263.63	404	378,378.926200	1,946,560.060100
404 - 405	36°54'18"NW	15.2	405	378,369.799800	1,946,572.213100
405 - 406	36°54'16"NW	290.57	406	378,195.315800	1,946,804.565600
406 - 407	36°54'15"NW	11.9	407	378,188.169500	1,946,814.082100
407 - 408	36°54'16"NW	137.64	408	378,105.520900	1,946,924.140900
408 - 409	36°54'08"NW	7.56	409	378,100.983300	1,946,930.183900
409 - 410	36°54'18"NW	27.84	410	378,084.263000	1,946,952.449000
410 - 411	36°54'17"NW	17.52	411	378,073.740800	1,946,966.460800
411 - 412	36°54'16"NW	756.55	412	377,619.442800	1,947,571.429200
412 - 413	61°14'54"NW	1,218.50	413	376,551.168000	1,948,157.540700
413 - 414	61°15'05"NW	7	414	376,545.032400	1,948,160.906600
414 - 415	61°14'54"NW	282.67	415	376,297.216100	1,948,296.872100
415 - 416	61°20'08"SW	1,780.28	416	374,735.115200	1,947,442.907700
416 - 417	77°35'20"SW	2,135.13	417	372,649.878300	1,946,984.017900
417 - 418	77°35'19"SW	96.77	418	372,555.367500	1,946,963.219000
418 - 419	77°35'20"SW	1,399.52	419	371,188.555700	1,946,662.430200
419 - 420	11°57'29"SE	3,140.13	420	371,839.186700	1,943,590.443000
420 - 421	23°02'32"SW	1,350.57	421	371,310.559000	1,942,347.622800
421 - 422	13°33'03"SE	2,769.35	422	371,959.439200	1,939,655.367800
422 - 423	24°36'09"SW	831.55	423	371,613.248000	1,938,899.312900
423 - 424	24°36'00"SW	9.07	424	371,609.471700	1,938,891.064800
424 - 425	24°36'09"SW	572.44	425	371,371.153800	1,938,370.596800
425 - 426	24°36'01"SW	8.23	426	371,367.726200	1,938,363.110400
426 - 427	24°36'08"SW	182.14	427	371,291.896100	1,938,197.501700
427 - 428	24°36'02"SW	8.24	428	371,288.463900	1,938,190.005400
428 - 429	24°36'09"SW	363.46	429	371,137.146300	1,937,859.538600
429 - 430	65°31'05"SW	5,394.48	430	366,227.662700	1,935,624.045200

Est-PV	Rumbo	Distancia (metros)	Vértice No.-	Coordenadas UTM	
				X	Y
430 - 431	65°33'55"NW	1,259.08	431	365,081.352200	1,936,144.871900
431 - 432	69°54'33"NW	4,416.76	432	360,933.352200	1,937,662.062700
432 - 433	44°42'42"SW	8,498.89	433	354,954.024600	1,931,622.297900
433 - 434	44°42'42"SW	60.4	434	354,911.529600	1,931,579.373400
434 - 435	44°42'43"SW	28.66	435	354,891.362700	1,931,559.002800
435 - 436	44°42'37"SW	7.26	436	354,886.256300	1,931,553.844500
436 - 437	44°42'42"SW	2,699.00	437	352,987.396000	1,929,635.791400
437 - 438	48°05'32"NW	4,312.10	438	349,778.233400	1,932,515.981000
438 - 439	18°11'22"SW	4,487.49	439	348,377.407300	1,928,252.740400
439 - 440	65°30'31"SW	2,898.34	440	345,739.846400	1,927,051.218500
440 - 441	65°30'33"SW	39.09	441	345,704.275100	1,927,035.014700
441 - 442	65°30'31"SW	651.45	442	345,111.441100	1,926,764.953500
442 - 443	83°34'12"NW	3,344.30	443	341,788.182500	1,927,139.469500
443 - 444	63°09'23"SW	3,823.63	444	338,376.578100	1,925,412.890500
444 - 445	63°09'23"SW	1,206.23	445	337,300.331500	1,924,868.214400
445 - 446	63°09'22"SW	532.81	446	336,824.935200	1,924,627.619900
446 - 447	63°09'23"SW	230.98	447	336,618.846200	1,924,523.320300
447 - 448	63°09'23"SW	464.42	448	336,204.470000	1,924,313.609100
448 - 449	63°09'23"SW	383.69	449	335,862.124000	1,924,140.351000
449 - 450	14°42'04"SW	295.11	450	335,787.232000	1,923,854.903000
450 - 451	14°42'03"SW	328.12	451	335,703.962000	1,923,537.520000
451 - 452	14°42'03"SW	460.87	452	335,587.004000	1,923,091.737000
452 - 453	14°42'04"SW	247.75	453	335,524.131000	1,922,852.100000
453 - 454	14°42'04"SW	576.67	454	335,377.785000	1,922,294.307000
454 - 455	72°12'08"NW	1,043.38	455	334,384.342000	1,922,613.220000
455 - 456	61°38'10"SW	114	456	334,284.024000	1,922,559.060000
456 - 457	77°16'09"SW	110.68	457	334,176.067000	1,922,534.670000
457 - 458	71°20'31"SW	551.08	458	333,653.952000	1,922,358.370000
458 - 459	83°37'15"NW	45.54	459	333,608.692000	1,922,363.430000
459 - 460	13°24'54"NW	4.7	460	333,607.602000	1,922,368.000000
460 - 461	79°24'16"NW	106.32	461	333,503.091000	1,922,387.550000
461 - 462	76°31'01"NW	329.05	462	333,183.109000	1,922,464.270000
462 - 463	79°26'33"SW	249.21	463	332,938.122000	1,922,418.610000
463 - 464	58°31'40"NW	60.99	464	332,886.107000	1,922,450.450000
464 - 465	83°04'36"NW	226.06	465	332,661.691000	1,922,477.700000
465 - 466	84°26'58"NW	167.6	466	332,494.881000	1,922,493.910000
466 - 467	80°42'35"SW	87.78	467	332,408.257000	1,922,479.740000
467 - 468	80°08'42"SW	435.46	468	331,979.223000	1,922,405.210000
468 - 469	87°02'44"SW	223.33	469	331,756.188000	1,922,393.700000
469 - 470	79°04'24"NW	72.59	470	331,684.912000	1,922,407.460000
470 - 471	82°00'46"NW	129.4	471	331,556.766000	1,922,425.440000
471 - 472	17°12'05"NW	449.5	472	331,423.835000	1,922,854.830000
472 - 473	77°33'50"NW	230.98	473	331,198.278000	1,922,904.570000
473 - 474	79°37'38"SW	138.02	474	331,062.515000	1,922,879.720000
474 - 475	66°08'58"SW	157.66	475	330,918.318000	1,922,815.970000
475 - 476	28°09'01"NW	52.5	476	330,893.549000	1,922,862.260000
476 - 477	62°59'41"SW	121.77	477	330,785.060000	1,922,806.970000
477 - 478	03°02'14"NW	297.4	478	330,769.302000	1,923,103.950000

Est-PV	Rumbo	Distancia (metros)	Vértice No.-	Coordenadas UTM	
				X	Y
478 - 479	11°25'09"NW	479.19	479	330,674.428000	1,923,573.650000
479 - 480	20°00'41"NW	96.73	480	330,641.326000	1,923,664.540000
480 - 481	00°20'22"NE	90.4	481	330,641.862000	1,923,754.940000
481 - 482	20°31'08"NE	61.74	482	330,663.502000	1,923,812.760000
482 - 483	21°55'43"NE	207.14	483	330,740.858000	1,924,004.910000
483 - 484	13°32'14"NE	45.74	484	330,751.565000	1,924,049.380000
484 - 485	11°31'35"NW	42.05	485	330,743.163000	1,924,090.580000
485 - 486	03°57'14"NE	20.84	486	330,744.600000	1,924,111.370000
486 - 487	62°02'36"NE	21.07	487	330,763.210000	1,924,121.247000
487 - 488	62°02'31"NE	145.8	488	330,891.992000	1,924,189.600000
488 - 489	76°03'24"NE	119.69	489	331,008.154000	1,924,218.440000
489 - 490	66°20'35"NE	108.21	490	331,107.271000	1,924,261.860000
490 - 491	21°03'26"NE	117.24	491	331,149.395000	1,924,371.270000
491 - 492	12°09'46"NW	66.27	492	331,135.433000	1,924,436.050000
492 - 493	15°12'38"NW	157.1	493	331,094.214000	1,924,587.650000
493 - 494	31°23'53"NW	71.24	494	331,057.098000	1,924,648.460000
494 - 495	21°22'50"NW	58.54	495	331,035.757000	1,924,702.970000
495 - 496	28°55'13"NW	29.56	496	331,021.464000	1,924,728.840000
496 - 497	74°01'41"NW	99.43	497	330,925.870000	1,924,756.200000
497 - 498	87°00'58"NW	42.84	498	330,883.086000	1,924,758.430000
498 - 499	88°04'44"SW	62.05	499	330,821.074000	1,924,756.350000
499 - 500	69°41'31"SW	36.59	500	330,786.756000	1,924,743.650000
500 - 501	89°03'10"NW	146.41	501	330,640.369000	1,924,746.070000
501 - 502	51°18'55"NW	37.04	502	330,611.457000	1,924,769.220000
502 - 503	88°20'33"SW	61.2	503	330,550.283000	1,924,767.450000
503 - 504	83°57'17"SW	73.78	504	330,476.911000	1,924,759.680000
504 - 505	80°40'12"SW	106.16	505	330,372.157000	1,924,742.470000
505 - 506	87°07'27"SW	127.37	506	330,244.952000	1,924,736.080000
506 - 507	83°12'09"NW	31.51	507	330,213.659000	1,924,739.810000
507 - 508	87°26'00"SW	41.76	508	330,171.941000	1,924,737.940000
508 - 509	80°14'07"NW	51.65	509	330,121.039000	1,924,746.700000
509 - 510	87°44'53"NW	36.14	510	330,084.928000	1,924,748.120000
510 - 511	49°37'11"NW	28.34	511	330,063.340000	1,924,766.480000
511 - 512	88°20'25"SW	62.84	512	330,000.522000	1,924,764.660000
512 - 513	87°38'47"NW	54.31	513	329,946.262000	1,924,766.890000
513 - 514	63°30'07"NW	58.68	514	329,893.748000	1,924,793.070000
514 - 515	45°58'51"NE	422.71	515	330,197.724000	1,925,086.810000
515 - 516	40°11'53"NE	62.07	516	330,237.785000	1,925,134.219000
516 - 517	40°11'42"NE	9.83	517	330,244.127000	1,925,141.725000
517 - 518	40°11'51"NE	413.26	518	330,510.855000	1,925,457.380000
518 - 519	43°30'24"NE	392.72	519	330,781.222000	1,925,742.219000
519 - 520	43°30'26"NE	46.77	520	330,813.420000	1,925,776.140000
520 - 521	44°56'59"NE	216.96	521	330,966.701000	1,925,929.690000
521 - 522	31°09'31"NE	429.35	522	331,188.851000	1,926,297.101000
522 - 523	31°09'31"NE	780.66	523	331,592.772000	1,926,965.140000
523 - 524	52°20'10"NE	232.67	524	331,776.960000	1,927,107.310000
524 - 525	26°07'40"NE	438.83	525	331,970.212000	1,927,501.300300
525 - 526	52°59'03"NW	97.22	526	331,892.588100	1,927,559.827200

Est-PV	Rumbo	Distancia (metros)	Vértice No.-	Coordenadas UTM	
				X	Y
526 - 527	52°58'55"NW	11.44	527	331,883.452300	1,927,566.716000
527 - 528	52°59'03"NW	143.36	528	331,768.981400	1,927,653.025300
528 - 529	52°59'01"NW	317.48	529	331,515.486800	1,927,844.159400
529 - 530	56°41'29"NW	9.38	530	331,507.647400	1,927,849.310600
530 - 531	37°30'35"NW	260.4	531	331,349.093400	1,928,055.869200
531 - 532	43°03'01"NW	14.7	532	331,339.058500	1,928,066.611300
532 - 533	43°03'16"NW	23.44	533	331,323.055500	1,928,083.739700
533 - 534	32°23'19"NW	284.4	534	331,170.711200	1,928,323.900100
534 - 535	32°23'15"NW	38.51	535	331,150.083500	1,928,356.419500
535 - 536	33°58'19"NW	40.54	536	331,127.431600	1,928,390.037600
536 - 537	33°58'12"NW	12.43	537	331,120.483800	1,928,400.349700
537 - 538	42°32'09"NW	242.56	538	330,956.500200	1,928,579.080200
538 - 539	48°00'58"NW	52.13	539	330,917.750900	1,928,613.950500
539 - 540	18°54'23"NE	130.85	540	330,960.148600	1,928,737.738800
540 - 541	18°54'23"NE	360.86	541	331,077.077000	1,929,079.129600
541 - 542	11°07'28"NE	181.63	542	331,112.121500	1,929,257.349700
542 - 543	62°58'43"NW	270.74	543	330,870.939300	1,929,380.350400
543 - 544	24°24'38"NW	117.07	544	330,822.555300	1,929,486.959500
544 - 545	82°35'19"NE	244.2	545	331,064.718700	1,929,518.459600
545 - 546	57°35'54"NE	225.94	546	331,255.484500	1,929,639.530600
546 - 547	20°01'35"NE	67.24	547	331,278.512000	1,929,702.706800
547 - 548	20°01'19"NE	22.79	548	331,286.315000	1,929,724.119600
548 - 549	39°59'56"NE	154.9	549	331,385.878900	1,929,842.779200
549 - 550	28°14'50"NE	258.91	550	331,508.417100	1,930,070.859400
550 - 551	53°31'26"NE	271.16	551	331,726.459200	1,930,232.060200
551 - 552	03°44'34"NE	133.32	552	331,735.162400	1,930,365.097900
552 - 553	03°44'31"NE	66.34	553	331,739.492200	1,930,431.300300
553 - 554	03°44'36"NE	70.7	554	331,744.108100	1,930,501.849700
554 - 555	20°08'52"NE	501.17	555	331,916.734500	1,930,972.351000
555 - 556	21°22'02"NE	433.76	556	332,074.772700	1,931,376.291900
556 - 557	21°22'02"NE	850.46	557	332,384.631800	1,932,168.290200
557 - 558	71°05'07"NW	218.77	558	332,177.678200	1,932,239.205400
558 - 559	46°35'39"NW	1,589.81	559	331,022.672200	1,933,331.655700
559 - 560	46°35'39"NW	1,061.82	560	330,251.254100	1,934,061.292100
560 - 561	46°35'40"NW	402.04	561	329,959.170600	1,934,337.554200
561 - 562	46°35'35"NW	28.22	562	329,938.666600	1,934,356.948400
562 - 563	39°29'18"NW	151.23	563	329,842.495300	1,934,473.661300
563 - 564	39°29'17"NW	339.21	564	329,626.785700	1,934,735.446600
564 - 565	39°29'18"NW	1,353.88	565	328,765.825600	1,935,780.305300
565 - 566	40°36'28"NW	1,508.78	566	327,783.788400	1,936,925.742800
566 - 567	22°42'18"SW	59.71	567	327,760.739300	1,936,870.656200
567 - 568	22°42'11"SW	45.77	568	327,743.074300	1,936,828.433000
568 - 569	22°42'13"SW	417.22	569	327,582.043600	1,936,443.546600
569 - 570	22°42'13"SW	876.58	570	327,243.711000	1,935,634.888700
570 - 571	22°42'13"SW	771.98	571	326,945.749500	1,934,922.724400
571 - 572	22°42'13"SW	322.64	572	326,821.219800	1,934,625.081000
572 - 573	22°42'13"SW	259.01	573	326,721.251900	1,934,386.143700
573 - 574	22°42'15"SW	97.16	574	326,683.749200	1,934,296.509200

Est-PV	Rumbo	Distancia (metros)	Vértice No.-	Coordenadas UTM	
				X	Y
574 - 575	22°42'13"SW	1,290.88	575	326,185.510500	1,933,105.651800
575 - 576	22°42'25"SW	16.29	576	326,179.222100	1,933,090.624100
576 - 577	22°42'11"SW	28.01	577	326,168.409600	1,933,064.780200
577 - 578	22°42'13"SW	402.58	578	326,013.028000	1,932,693.396600
578 - 579	22°42'11"SW	39.45	579	325,997.800500	1,932,656.999700
579 - 580	22°42'13"SW	946.85	580	325,632.344800	1,931,783.514500
580 - 581	22°42'13"SW	158.34	581	325,571.231500	1,931,637.445800
581 - 582	22°42'13"SW	437.38	582	325,402.417900	1,931,233.959200
582 - 583	22°42'20"SW	29.83	583	325,390.902900	1,931,206.439400
583 - 584	22°42'12"SW	8.17	584	325,387.748500	1,931,198.899800
584 - 585	22°42'13"SW	556.31	585	325,173.029300	1,930,685.694400
585 - 586	22°42'13"SW	504.77	586	324,978.204200	1,930,220.034000
586 - 587	22°42'13"SW	1,049.05	587	324,573.305800	1,929,252.275700
587 - 588	08°41'17"NE	524.5	588	324,652.534200	1,929,770.753400
588 - 589	06°20'17"NE	170.7	589	324,671.379300	1,929,940.409500
589 - 590	52°34'25"NW	133.33	590	324,565.494400	1,930,021.441800
590 - 591	78°44'28"NW	193.98	591	324,375.249900	1,930,059.314100
591 - 592	27°44'47"NW	177.2	592	324,292.750300	1,930,216.142400
592 - 593	18°19'46"NE	225.22	593	324,363.579500	1,930,429.939600
593 - 594	50°08'02"NW	33.68	594	324,337.728500	1,930,451.528400
594 - 595	50°08'05"NW	874.01	595	323,666.878800	1,931,011.753600
595 - 596	50°08'05"NW	363.7	596	323,387.715600	1,931,244.881700
596 - 597	50°08'05"NW	832.43	597	322,748.781100	1,931,778.455300
597 - 598	50°08'05"NW	1,050.17	598	321,942.719400	1,932,451.596500
598 - 599	50°08'05"NW	1,662.28	599	320,666.824400	1,933,517.092600
599 - 600	50°08'04"NW	652.27	600	320,166.172300	1,933,935.187700
600 - 601	50°08'06"NW	55.79	601	320,123.350000	1,933,970.948000
601 - 602	75°02'27"NW	1,321.79	602	318,846.355700	1,934,312.141600
602 - 603	75°02'21"NW	30.65	603	318,816.741600	1,934,320.054900
603 - 604	75°03'29"NW	4.8	604	318,812.100200	1,934,321.293500
604 - 605	75°02'09"NW	6.68	605	318,805.649200	1,934,323.017700
605 - 606	75°02'25"NW	13.88	606	318,792.241700	1,934,326.600100
606 - 607	75°02'27"NW	570.83	607	318,240.753500	1,934,473.949200
607 - 608	75°02'23"NW	79.63	608	318,163.819200	1,934,494.506200
608 - 609	75°02'26"NW	248.35	609	317,923.887100	1,934,558.612900
609 - 610	75°02'33"NW	56.96	610	317,868.861600	1,934,573.313200
610 - 611	75°02'26"NW	146.33	611	317,727.488100	1,934,611.086500
611 - 612	75°02'26"NW	354.07	612	317,385.421500	1,934,702.482400
612 - 613	75°02'49"NW	7.47	613	317,378.206900	1,934,704.409200
613 - 614	75°02'19"NW	16.36	614	317,362.402300	1,934,708.632600
614 - 615	75°02'25"NW	7.26	615	317,355.383800	1,934,710.507900
615 - 616	75°02'28"NW	48.23	616	317,308.791900	1,934,722.956100
616 - 617	75°02'22"NW	15.63	617	317,293.692900	1,934,726.990700
617 - 618	75°02'27"NW	116.8	618	317,180.853100	1,934,757.139600
618 - 619	75°02'24"NW	19.51	619	317,162.001500	1,934,762.176700
619 - 620	75°02'27"NW	563.82	620	316,617.289700	1,934,907.715300
620 - 621	75°02'27"NW	435.85	621	316,196.209700	1,935,020.221700
621 - 622	75°02'26"NW	810.42	622	315,413.256900	1,935,229.415900

Est-PV	Rumbo	Distancia (metros)	Vértice No.-	Coordenadas UTM	
				X	Y
622 - 623	75°02'26"NW	220.25	623	315,200.475300	1,935,286.268400
623 - 624	75°02'27"NW	314.01	624	314,897.109500	1,935,367.322100
624 - 625	75°02'26"NW	270.29	625	314,635.975200	1,935,437.094400
625 - 626	75°02'26"NW	204.59	626	314,438.320000	1,935,489.905100
626 - 627	75°02'27"NW	485.72	627	313,969.062900	1,935,615.283300
627 - 628	75°02'27"NW	360.91	628	313,620.382500	1,935,708.445300
628 - 629	75°02'26"NW	399.03	629	313,234.878500	1,935,811.447200
629 - 630	75°02'35"NW	17.97	630	313,217.519100	1,935,816.084600
630 - 631	75°02'26"NW	2,280.96	631	311,013.862700	1,936,404.870800
631 - 632	75°02'50"NW	8.45	632	311,005.702900	1,936,407.050000
632 - 633	75°02'27"NW	681.75	633	310,347.060300	1,936,583.029700
633 - 634	66°26'51"SW	1,993.10	634	308,519.990500	1,935,786.615300
634 - 635	10°33'35"NW	2,000.38	635	308,153.393500	1,937,753.120700
635 - 636	56°17'33"NW	1,469.51	636	306,930.931500	1,938,568.626600
636 - 637	56°17'33"NW	2,262.01	637	305,049.202000	1,939,823.931300
637 - 638	56°17'33"NW	320.17	638	304,782.860500	1,940,001.609100
638 - 639	56°17'33"NW	34.27	639	304,754.354900	1,940,020.625200
639 - 640	56°17'21"NW	48.51	640	304,714.000200	1,940,047.549200
640 - 641	56°17'35"NW	236.54	641	304,517.224100	1,940,178.816100
641 - 642	56°17'33"NW	1,018.86	642	303,669.652900	1,940,744.230500
642 - 643	56°17'33"NW	828.52	643	302,980.423000	1,941,204.018100
643 - 644	66°57'07"NW	832.69	644	302,214.202400	1,941,530.016800
644 - 645	66°57'11"NW	36.75	645	302,180.389300	1,941,544.402200
645 - 646	66°57'03"NW	88.38	646	302,099.064600	1,941,579.004700
646 - 647	66°57'07"NW	128.83	647	301,980.520100	1,941,629.441200
647 - 648	66°57'15"NW	15.34	648	301,966.408800	1,941,635.444400
648 - 649	66°57'07"NW	498.35	649	301,507.837900	1,941,830.549600
649 - 650	66°57'09"NW	74.97	650	301,438.853400	1,941,859.899100
650 - 651	66°57'06"NW	770.93	651	300,729.466000	1,942,161.719600
651 - 652	66°56'50"NW	10.73	652	300,719.596000	1,942,165.919900
652 - 653	66°57'07"NW	382.86	653	300,367.300200	1,942,315.808100
653 - 654	66°57'08"NW	94.34	654	300,280.487400	1,942,352.743100
654 - 655	66°57'06"NW	282.25	655	300,020.770900	1,942,463.244100
655 - 656	67°48'20"NW	119.01	656	299,910.580100	1,942,508.199600
656 - 657	67°48'17"NW	111.67	657	299,807.180500	1,942,550.385700
657 - 658	67°48'18"NW	1,788.41	658	298,151.278900	1,943,225.972800
658 - 659	67°48'05"NW	14.76	659	298,137.610300	1,943,231.550400
659 - 660	67°48'17"NW	204.03	660	297,948.702600	1,943,308.623100
660 - 661	08°09'17"NE	200.6	661	297,977.157600	1,943,507.197200
661 - 662	08°09'19"NE	13.76	662	297,979.109000	1,943,520.814000
662 - 663	08°09'18"NE	318.57	663	298,024.299700	1,943,836.166200
663 - 664	08°09'18"NE	253.62	664	298,060.277400	1,944,087.225500
664 - 665	08°09'18"NE	369.65	665	298,112.713500	1,944,453.136300
665 - 666	08°09'17"NE	425.42	666	298,173.059000	1,944,874.249600
666 - 667	08°09'17"NE	233.73	667	298,206.213600	1,945,105.615500
667 - 668	08°09'18"NE	622.19	668	298,294.473400	1,945,721.516300
668 - 669	08°09'17"NE	196.04	669	298,322.281600	1,945,915.575800
669 - 670	08°09'30"NE	12.26	670	298,324.022100	1,945,927.716200

Est-PV	Rumbo	Distancia (metros)	Vértice No.-	Coordenadas UTM	
				X	Y
670 - 671	08°09'17"NE	881.18	671	298,449.018500	1,946,799.984200
671 - 672	71°36'38"SE	53.53	672	298,499.811800	1,946,783.098000
672 - 673	71°36'42"SE	22.98	673	298,521.621000	1,946,775.848000
673 - 674	71°36'39"SE	1,182.87	674	299,644.084700	1,946,402.691000
674 - 675	71°36'41"SE	40.48	675	299,682.497700	1,946,389.921200
675 - 676	71°36'36"SE	75.91	676	299,754.527000	1,946,365.974300
676 - 677	28°32'36"NE	1,273.19	677	300,362.893300	1,947,484.415700
677 - 678	04°31'40"NE	568.44	678	300,407.768702	1,948,051.080730
678 - 679	04°31'40"NE	408.86	679	300,440.046483	1,948,458.667950
679 - 680	80°01'40"SW	2,401.37	680	298,074.953100	1,948,042.824200
680 - 681	07°32'49"NE	883	681	298,190.927700	1,948,918.175200
681 - 682	17°46'56"NE	51.13	682	298,206.541963	1,948,966.859640
682 - 683	17°46'56"NE	2,646.29	683	299,014.721700	1,951,486.721200
683 - 684	17°46'56"NE	3,649.53	684	300,129.293900	1,954,961.892400
684 - 685	18°54'37"NE	1,958.75	685	300,764.106600	1,956,814.919900
685 - 686	51°28'42"NW	2,327.95	686	298,942.774100	1,958,264.787400
686 - 687	42°27'19"NW	1,647.81	687	297,830.473933	1,959,480.544870
687 - 688	42°27'19"NW	485.38	688	297,502.835700	1,959,838.657400
688 - 689	42°27'19"NW	2,220.52	689	296,003.944400	1,961,476.960100
689 - 690	66°57'22"NW	2,636.80	690	293,577.548200	1,962,509.095700
690 - 691	66°57'21"NW	2,064.81	691	291,677.498100	1,963,317.339600
691 - 692	05°14'57"NE	201.38	692	291,695.922900	1,963,517.878200
692 - 693	05°15'13"NE	6.22	693	291,696.492600	1,963,524.073700
693 - 694	05°15'14"NE	6.22	694	291,697.062500	1,963,530.271200
694 - 695	05°15'01"NE	6.22	695	291,697.632000	1,963,536.468600
695 - 696	05°14'59"NE	66.37	696	291,703.704514	1,963,602.557590
696 - 697	05°14'59"NE	274.75	697	291,728.843284	1,963,876.150390
697 - 698	05°14'59"NE	746.56	698	291,797.152600	1,964,619.581200
698 - 699	05°14'56"NE	17.71	699	291,798.772700	1,964,637.215800
699 - 700	05°14'59"NE	1,175.81	700	291,906.358300	1,965,808.095400
700 - 701	71°37'14"SW	1,424.96	701	290,554.084756	1,965,358.798910
701 - 702	28°49'23"NW	0.05	702	290,554.062200	1,965,358.839900
702 - 703	32°00'17"NW	4,398.47	703	288,222.906400	1,969,088.747200
703 - 704	54°10'51"NE	700.96	704	288,791.296224	1,969,498.969690
704 - 705	54°10'51"NE	1,264.94	705	289,816.997800	1,970,239.247200
705 - 706	56°18'35"NE	0.003	706	289,817.000800	1,970,239.249200
706 - 707	54°11'19"NE	3.97	707	289,820.217600	1,970,241.570200
707 - 708	54°10'51"NE	1,496.34	708	291,033.552500	1,971,117.267600
708 - 709	51°36'37"NE	6,424.99	709	296,069.506100	1,975,107.205700
709 - 710	49°45'37"NE	3,859.89	710	299,015.948800	1,977,600.639300
710 - 711	51°17'18"NE	46.99	711	299,052.611700	1,977,630.024000
711 - 712	51°17'54"NE	4.23	712	299,055.912400	1,977,632.668500
712 - 713	51°17'16"NE	2,925.67	713	301,338.811400	1,979,462.404000
713 - 714	14°00'42"NE	185.94	714	301,383.830600	1,979,642.807300
714 - 715	55°21'36"NE	64.27	715	301,436.709600	1,979,679.340500
715 - 716	55°21'30"NE	6.77	716	301,442.281700	1,979,683.190400
716 - 717	55°21'37"NE	2,204.47	717	303,256.002000	1,980,936.236800
717 - 718	55°21'30"NE	4.16	718	303,259.420600	1,980,938.598800

Est-PV	Rumbo	Distancia (metros)	Vértice No.-	Coordenadas UTM	
				X	Y
718 - 719	55°21'36"NE	76.56	719	303,322.411200	1,980,982.117900
719 - 720	28°20'22"NE	118.22	720	303,378.530400	1,981,086.169800
720 - 721	28°20'20"NE	10.09	721	303,383.321400	1,981,095.053200
721 - 722	28°20'22"NE	438.16	722	303,591.313800	1,981,480.697300
722 - 723	28°20'21"NE	17.9	723	303,599.809600	1,981,496.449900
723 - 724	28°20'22"NE	118.44	724	303,656.031700	1,981,600.693200
724 - 725	28°20'18"NE	10.43	725	303,660.983500	1,981,609.874900
725 - 726	28°20'22"NE	548.75	726	303,921.472000	1,982,092.853200
726 - 727	89°52'30"SE	880.57	727	304,802.044700	1,982,090.935500
727 - 728	64°03'23"NE	82.49	728	304,876.225600	1,982,127.025300
728 - 729	64°03'04"NE	6.64	729	304,882.196500	1,982,129.930900
729 - 730	64°03'22"NE	65.64	730	304,941.223700	1,982,158.648700
730 - 731	64°03'44"NE	7.91	731	304,948.336600	1,982,162.108300
731 - 732	64°03'21"NE	296.19	732	305,214.679700	1,982,291.689900
732 - 733	64°03'50"NE	5.69	733	305,219.794300	1,982,294.177400
733 - 734	64°03'22"NE	2,591.94	734	307,550.531100	1,983,428.125300
734 - 735	64°03'48"NE	4.26	735	307,554.359300	1,983,429.987200
735 - 736	64°03'22"NE	184.13	736	307,719.936300	1,983,510.543500
736 - 737	22°28'54"SW	582.12	737	307,497.338500	1,982,972.661100
737 - 738	22°30'10"SW	4.17	738	307,495.743600	1,982,968.811200
738 - 739	22°28'51"SW	148.71	739	307,438.878300	1,982,831.397800
739 - 740	22°29'45"SW	5.89	740	307,436.623100	1,982,825.952200
740 - 741	22°28'54"SW	782.55	741	307,137.384100	1,982,102.874000
741 - 742	41°02'00"SW	2,282.79	742	305,638.727200	1,980,380.907000
742 - 743	03°09'52"SE	1,322.82	743	305,711.749800	1,979,060.106700
743 - 744	19°17'29"SW	803.03	744	305,446.448500	1,978,302.167500
744 - 745	19°17'40"SW	5.43	745	305,444.652800	1,978,297.038200
745 - 746	19°16'50"SW	6.13	746	305,442.628100	1,978,291.250300
746 - 747	30°43'52"SW	1,402.24	747	304,726.066400	1,977,085.927000
747 - 748	24°33'01"SW	2,739.03	748	303,588.014900	1,974,594.514100
748 - 749	63°52'32"SW	128.95	749	303,472.242400	1,974,537.737100
749 - 750	63°52'00"SW	4.66	750	303,468.060100	1,974,535.685200
750 - 751	63°52'31"SW	378.69	751	303,128.059100	1,974,368.940200
751 - 752	11°07'32"SW	1,365.59	752	302,864.552200	1,973,029.014600
752 - 753	10°44'38"SW	1,414.73	753	302,600.814100	1,971,639.088100
753 - 754	04°10'13"SE	2,561.63	754	302,787.103000	1,969,084.239600
754 - 755	35°53'07"SW	3,271.64	755	300,869.381300	1,966,433.586700
755 - 756	67°45'12"NE	2,510.69	756	303,193.180000	1,967,384.117000
756 - 757	82°20'56"SE	88.82	757	303,281.206700	1,967,372.292200
757 - 758	82°20'55"SE	56.18	758	303,336.888200	1,967,364.812100
758 - 759	82°20'56"SE	2,653.58	759	305,966.844900	1,967,011.515300
759 - 760	67°20'09"NE	266.18	760	306,212.472600	1,967,114.082100
760 - 761	83°46'18"SE	2,477.50	761	308,675.350400	1,966,845.301800
761 - 762	23°47'02"NE	1,718.46	762	309,368.394000	1,968,417.818900
762 - 763	89°03'58"NE	4,418.69	763	313,786.500800	1,968,489.824400
763 - 764	22°12'20"NW	813	764	313,479.240100	1,969,242.525000
764 - 765	22°12'19"NW	10.28	765	313,475.355700	1,969,252.040800
765 - 766	22°12'20"NW	2,167.19	766	312,656.298700	1,971,258.495700

Est-PV	Rumbo	Distancia (metros)	Vértice No.-	Coordenadas UTM	
				X	Y
766 - 767	51°20'53"NE	607.66	767	313,130.850300	1,971,638.030000
767 - 768	25°42'08"NE	2,596.36	768	314,256.888500	1,973,977.505200
768 - 769	31°44'25"NE	5,403.37	769	317,099.440800	1,978,572.755000
769 - 770	87°22'01"NE	3,656.60	770	320,752.184200	1,978,740.735200
770 - 771	87°22'04"NE	30.5	771	320,782.647200	1,978,742.135600
771 - 772	87°22'00"NE	807.38	772	321,589.170800	1,978,779.226200
772 - 773	85°15'10"SE	1,735.98	773	323,319.196000	1,978,635.558000
773 - 774	66°30'43"SE	2,120.61	774	325,264.104100	1,977,790.379500
774 - 775	55°38'47"SE	10,170.58	775	333,660.652200	1,972,051.149300
775 - 776	55°38'15"SE	6.04	776	333,665.639100	1,972,047.739500
776 - 777	55°38'48"SE	170.81	777	333,806.658700	1,971,951.350100
777 - 778	88°21'15"SE	4,753.93	778	338,558.623700	1,971,814.815700
778 - 779	09°36'41"SW	5,625.33	779	337,619.380700	1,966,268.451200
779 - 780	15°03'54"SE	2,997.82	780	338,398.562600	1,963,373.658400
780 - 781	38°52'01"SE	1,153.41	781	339,122.349700	1,962,475.607400
781 - 782	38°00'08"SE	8,168.35	782	344,151.552300	1,956,039.066700
782 - 783	33°16'38"SE	1,855.28	783	345,169.531100	1,954,488.003700
783 - 784	85°48'57"SE	2,755.23	784	347,917.417900	1,954,286.982800
784 - 785	54°46'39"NE	2,219.66	785	349,730.704500	1,955,567.171000
785 - 786	54°46'40"NE	54.17	786	349,774.956500	1,955,598.413000
786 - 787	54°46'39"NE	2,466.60	787	351,789.974600	1,957,021.026600
787 - 788	25°38'16"NE	2,301.56	788	352,785.825600	1,959,095.991000
788 - 789	34°11'28"NE	4,443.47	789	355,282.874400	1,962,771.479000
789 - 790	08°24'34"NE	5,875.28	790	356,142.130800	1,968,583.584800
790 - 791	09°43'22"NW	668.53	791	356,029.227800	1,969,242.509000
791 - 792	03°59'30"NW	3,952.63	792	355,754.077700	1,973,185.547900
792 - 793	11°57'15"NW	4,922.71	793	354,734.429900	1,978,001.498100
793 - 794	32°25'54"NW	823.71	794	354,292.680500	1,978,696.730300
794 - 795	18°44'50"NW	951.22	795	353,986.959300	1,979,597.486900
795 - 796	28°15'14"NW	894.37	796	353,563.583300	1,980,385.295600
796 - 797	01°17'04"NW	2,940.57	797	353,497.657600	1,983,325.122600
797 - 798	60°35'14"NW	2,599.14	798	351,233.530900	1,984,601.553000
798 - 799	60°35'24"NW	6.53	799	351,227.844000	1,984,604.758700
799 - 800	60°35'13"NW	102.85	800	351,138.254400	1,984,655.266200
800 - 801	76°55'49"SW	1,027.15	801	350,137.716300	1,984,422.993900
801 - 802	71°19'21"SW	1,465.55	802	348,749.345200	1,983,953.666900
802 - 803	82°31'27"SW	148.51	803	348,602.102300	1,983,934.345500
803 - 804	82°31'25"SW	50.04	804	348,552.491500	1,983,927.835000
804 - 805	82°31'27"SW	2,783.49	805	345,792.663600	1,983,565.684600
805 - 806	53°53'29"NW	1,212.59	806	344,813.006700	1,984,280.282900
806 - 807	08°27'14"NW	1,961.40	807	344,524.646400	1,986,220.372800
807 - 808	28°16'49"NE	5,713.92	808	347,231.822600	1,991,252.280100
808 - 809	28°16'54"NE	29.65	809	347,245.870000	1,991,278.388800
809 - 810	28°16'47"NE	339.94	810	347,406.928200	1,991,577.756800
810 - 811	28°17'36"NE	6.3	811	347,409.914400	1,991,583.304300
811 - 812	28°16'49"NE	2,444.25	812	348,567.964800	1,993,735.806900
812 - 813	71°29'28"NE	12,013.63	813	359,960.185400	1,997,549.532400
813 - 1	60°14'12"NE	2,316.88	1		

Del polígono general antes descrito se excluye el Área Destinada Voluntariamente a la Conservación "Cordón Grande" conformado por tres polígonos con una superficie total de 8,573 hectáreas.

Polígono 1

Est-PV	Rumbo	Distancia (metros)	Vértice No.-	Coordenadas UTM	
				X	Y
			1	318,643.155700	1,954,368.999800
1 - 2	71°00'52"SE	1,336.44	2	319,906.896800	1,953,934.217300
2 - 3	70°57'03"SE	10.07	3	319,916.419400	1,953,930.929300
3 - 4	71°02'12"SE	28.57	4	319,943.436000	1,953,921.646100
4 - 5	71°06'12"SE	0.03	5	319,943.462000	1,953,921.637200
5 - 6	71°00'53"SE	2,099.33	6	321,928.598100	1,953,238.681100
6 - 7	72°45'12"SE	2,265.31	7	324,092.058100	1,952,567.052200
7 - 8	72°42'38"SE	0.13	8	324,092.178900	1,952,567.014600
8 - 9	72°41'53"SE	31.79	9	324,122.530900	1,952,557.560000
9 - 10	73°01'42"SE	6.38	10	324,128.636700	1,952,555.696600
10 - 11	73°04'20"SE	0.02	11	324,128.655100	1,952,555.691000
11 - 12	73°18'02"SE	0	12	324,128.658100	1,952,555.690100
12 - 13	72°25'43"SE	0.01	13	324,128.664100	1,952,555.688200
13 - 14	72°45'12"SE	2,373.79	14	326,395.722300	1,951,851.897900
14 - 15	51°38'49"SE	1,259.40	15	327,383.344900	1,951,070.436900
15 - 16	51°36'55"SE	61.84	16	327,431.818500	1,951,032.038300
16 - 17	51°38'57"SE	1,319.65	17	328,466.720200	1,950,213.233000
17 - 18	18°29'08"SW	154.49	18	328,417.735500	1,950,066.710900
18 - 19	55°26'14"SW	242.58	19	328,217.967100	1,949,929.092700
19 - 20	18°14'15"SW	181.25	20	328,161.242700	1,949,756.946500
20 - 21	00°26'04"SW	325.06	21	328,158.776500	1,949,431.891100
21 - 22	19°49'55"SE	255.88	22	328,245.589300	1,949,191.182500
22 - 23	04°26'07"SE	235.99	23	328,263.839900	1,948,955.899700
23 - 24	06°54'40"SW	262.35	24	328,232.271500	1,948,695.460900
24 - 25	17°21'14"SE	198.44	25	328,291.462100	1,948,506.050700
25 - 26	02°06'22"SW	281.84	26	328,281.103700	1,948,224.401900
26 - 27	24°15'44"SE	392.53	27	328,442.398300	1,947,866.545100
27 - 28	50°06'07"NE	78.44	28	328,502.575500	1,947,916.857300
28 - 29	67°57'43"SE	81.2	29	328,577.845500	1,947,886.388500
29 - 30	29°55'10"SE	37.98	30	328,596.787300	1,947,853.473900
30 - 31	75°15'23"NE	77.53	31	328,671.762100	1,947,873.204100
31 - 32	34°02'45"SE	176.21	32	328,770.413100	1,947,727.200500
32 - 33	55°32'27"SE	82.91	33	328,838.772300	1,947,680.290300
33 - 34	24°07'40"NE	80.64	34	328,871.733900	1,947,753.880700
34 - 35	41°15'50"NE	87.88	35	328,929.694100	1,947,819.939100
35 - 36	53°14'46"NE	113.99	36	329,021.021500	1,947,888.145700
36 - 37	37°15'58"NE	108.28	37	329,086.589900	1,947,974.321500
37 - 38	85°14'10"SE	95.03	38	329,181.294900	1,947,966.429300
38 - 39	73°18'02"NE	185.39	39	329,358.866900	1,948,019.700900
39 - 40	28°35'02"SE	127.49	40	329,419.861900	1,947,907.754300
40 - 41	45°04'10"SE	95.32	41	329,487.346700	1,947,840.433300
41 - 42	79°52'39"NE	178.95	42	329,663.511900	1,947,871.884300
42 - 43	51°14'05"NE	252.65	43	329,860.511900	1,948,030.078700
43 - 44	37°09'17"NE	165.27	44	329,960.331500	1,948,161.801100
44 - 45	13°36'58"NW	300.41	45	329,889.609700	1,948,453.765700
45 - 46	29°55'53"NW	150.26	46	329,814.634900	1,948,583.985100
46 - 47	21°01'42"NW	146.96	47	329,761.898900	1,948,721.162300

Est-PV	Rumbo	Distancia (metros)	Vértice No.-	Coordenadas UTM	
				X	Y
47 - 48	00°38'07"NW	48.29	48	329,761.363300	1,948,769.449100
48 - 49	79°46'40"NE	122.3	49	329,881.717500	1,948,791.152300
49 - 50	56°06'46"NE	159.24	50	330,013.910100	1,948,879.938500
50 - 51	03°08'10"NE	288.49	51	330,029.694300	1,949,167.999500
51 - 52	88°05'27"SE	118.45	52	330,148.075500	1,949,164.053500
52 - 53	76°49'05"SE	180.36	53	330,323.684700	1,949,122.923200
53 - 54	61°13'34"SE	370.35	54	330,648.309700	1,948,944.653000
54 - 55	14°39'43"SE	1,222.10	55	330,957.646300	1,947,762.349300
55 - 56	22°41'45"SW	760.64	56	330,664.159100	1,947,060.606700
56 - 57	74°21'52"SE	332.68	57	330,984.533300	1,946,970.943800
57 - 58	09°18'13"SE	225.81	58	331,021.038900	1,946,748.108800
58 - 59	59°17'39"SW	354.61	59	330,716.145900	1,946,567.035200
59 - 60	01°01'17"SE	187.55	60	330,719.489300	1,946,379.511000
60 - 61	01°01'15"SE	4.4	61	330,719.567700	1,946,375.111200
61 - 62	58°49'10"SE	812.65	62	331,414.820000	1,945,954.376000
62 - 63	78°18'12"NE	1,041.63	63	332,434.819500	1,946,165.542500
63 - 64	32°41'49"NE	254.26	64	332,572.169700	1,946,379.511000
64 - 65	32°41'50"NE	24.33	65	332,585.314700	1,946,399.988600
65 - 66	81°38'11"SE	140.79	66	332,724.602600	1,946,379.511000
66 - 67	81°38'11"SE	1,090.27	67	333,803.282400	1,946,220.927500
67 - 68	16°51'35"SE	990.42	68	334,090.538100	1,945,273.076500
68 - 69	16°51'36"SE	13.27	69	334,094.385700	1,945,260.380700
69 - 70	18°56'53"SE	627.88	70	334,298.266700	1,944,666.527100
70 - 71	59°51'50"SE	333.32	71	334,586.538300	1,944,499.180600
71 - 72	76°41'18"NW	163.49	72	334,427.436100	1,944,536.824500
72 - 73	60°38'32"NW	108.66	73	334,332.731100	1,944,590.096100
73 - 74	83°50'40"NW	94.89	74	334,238.384500	1,944,600.271300
74 - 75	14°18'15"SW	114.14	75	334,210.184900	1,944,489.674300
75 - 76	30°37'11"SW	133.21	76	334,142.334500	1,944,375.036700
76 - 77	16°30'15"SW	111.12	77	334,110.766100	1,944,268.493500
77 - 78	36°34'14"SW	85.11	78	334,060.055500	1,944,200.138900
78 - 79	21°48'05"SE	57.75	79	334,081.502500	1,944,146.521500
79 - 80	00°00'00"SE	117.96	80	334,081.502500	1,944,028.562500
80 - 81	14°19'25"SW	68.99	81	334,064.434700	1,943,961.718500
81 - 82	51°34'25"SW	52.8	82	334,023.069700	1,943,928.902300
82 - 83	37°24'16"SW	222.17	83	333,888.117000	1,943,752.421600
83 - 84	30°52'25"NW	11.39	84	333,882.271500	1,943,762.198900
84 - 85	88°55'46"SW	71.66	85	333,810.620300	1,943,760.860200
85 - 86	03°21'32"NW	143.16	86	333,802.232500	1,943,903.770100
86 - 87	39°48'20"NW	61.99	87	333,762.544900	1,943,951.395100
87 - 88	65°25'58"SW	61.09	88	333,706.982300	1,943,925.995100
88 - 89	15°22'06"SW	309.54	89	333,624.946000	1,943,627.524800
89 - 90	41°49'59"SE	177.67	90	333,743.446800	1,943,495.143600
90 - 91	34°41'50"SE	46.7	91	333,770.029300	1,943,456.749800
91 - 92	59°54'21"NE	84.88	92	333,843.464800	1,943,499.308700
92 - 93	08°22'45"NE	24.68	93	333,847.061000	1,943,523.722800
93 - 94	46°02'04"NE	86.25	94	333,909.137100	1,943,583.596600
94 - 95	31°58'41"SE	109.54	95	333,967.150700	1,943,490.676500
95 - 96	48°02'22"SE	263.16	96	334,162.836700	1,943,314.724900

Est-PV	Rumbo	Distancia (metros)	Vértice No.-	Coordenadas UTM	
				X	Y
96 - 97	15°20'50"SE	169.15	97	334,207.605100	1,943,151.610300
97 - 98	02°08'01"SE	160.69	98	334,213.588300	1,942,991.029900
98 - 99	25°43'21"SW	325.13	99	334,072.475700	1,942,698.117100
99 - 100	35°55'16"SW	72.94	100	334,029.683100	1,942,639.047300
100 - 101	54°43'34"SW	100.72	101	333,947.458500	1,942,580.885700
101 - 102	13°43'25"SW	85.93	102	333,927.071100	1,942,497.404300
102 - 103	35°55'15"SW	73.34	103	333,884.045900	1,942,438.013300
103 - 104	16°33'13"SW	253.9	104	333,811.705900	1,942,194.636900
104 - 105	30°58'49"NE	60.66	105	333,842.928300	1,942,246.639700
105 - 106	52°17'02"NE	93.53	106	333,916.916700	1,942,303.857300
106 - 107	09°12'39"NE	73.96	107	333,928.754900	1,942,376.859100
107 - 108	74°31'16"NE	133.07	108	334,057.001300	1,942,412.373500
108 - 109	51°10'12"NE	103.84	109	334,137.895100	1,942,477.483300
109 - 110	26°21'01"NE	115.84	110	334,189.310500	1,942,581.284700
110 - 111	73°38'47"NE	279.52	111	334,457.524700	1,942,659.987700
111 - 112	08°00'17"NE	127.52	112	334,475.281900	1,942,786.261100
112 - 113	16°30'15"NW	111.12	113	334,443.713500	1,942,892.804300
113 - 114	26°31'26"NE	76.23	114	334,477.754100	1,942,961.007700
114 - 115	01°19'09"NE	64.01	115	334,479.227900	1,943,024.996700
115 - 116	29°50'07"NW	154.67	116	334,402.280100	1,943,159.162100
116 - 117	04°02'15"NE	168.12	117	334,414.118100	1,943,326.869100
117 - 118	04°55'54"NW	109.2	118	334,404.730300	1,943,435.661500
118 - 119	16°30'15"NE	308.45	119	334,492.358700	1,943,731.407300
119 - 120	02°43'34"NW	153.52	120	334,485.056300	1,943,884.756900
120 - 121	14°28'13"NE	116.89	121	334,514.265900	1,943,997.943500
121 - 122	26°06'40"NW	126.94	122	334,458.399300	1,944,111.924900
122 - 123	76°38'23"NW	194.36	123	334,269.297700	1,944,156.836700
123 - 124	27°53'49"NE	60.2	124	334,297.465300	1,944,210.042300
124 - 125	65°17'51"NE	172.25	125	334,453.952300	1,944,282.026300
125 - 126	75°57'49"SE	77.43	126	334,529.065900	1,944,263.247700
126 - 127	37°15'48"SE	244.11	127	334,676.867900	1,944,068.972500
127 - 128	59°32'09"SE	42.75	128	334,713.720500	1,944,047.295900
128 - 129	89°59'59"NE	43.82	129	334,757.536700	1,944,047.296100
129 - 130	48°12'55"NE	197.27	130	334,904.634300	1,944,178.744900
130 - 131	75°57'35"NE	113.95	131	335,015.177700	1,944,206.388500
131 - 132	35°20'43"NE	38.18	132	335,037.262500	1,944,237.527600
132 - 133	59°51'50"SE	1,585.77	133	336,408.696900	1,943,441.386800
133 - 134	22°06'18"SE	79.37	134	336,438.562500	1,943,367.855300
134 - 135	01°25'05"SW	261.22	135	336,432.097700	1,943,106.718900
135 - 136	28°57'03"SE	113.69	136	336,487.131100	1,943,007.235500
136 - 137	34°26'20"SW	89.83	137	336,436.330900	1,942,933.151900
137 - 138	22°15'56"SE	67.62	138	336,461.953300	1,942,870.571500
138 - 139	26°28'34"SW	197.17	139	336,374.047500	1,942,694.077100
139 - 140	46°28'10"NE	38.46	140	336,401.934100	1,942,720.568700
140 - 141	38°02'32"SE	123.13	141	336,477.811900	1,942,623.597500
141 - 142	77°06'04"SE	19.44	142	336,496.765700	1,942,619.256900
142 - 143	54°20'22"NE	49.95	143	336,537.346500	1,942,648.374700
143 - 144	52°16'11"SE	66.34	144	336,589.813300	1,942,607.779500
144 - 145	78°37'36"SE	39.23	145	336,628.272700	1,942,600.043500

Est-PV	Rumbo	Distancia (metros)	Vértice No.-	Coordenadas UTM	
				X	Y
145 - 146	60°39'35"SE	209.38	146	336,810.793500	1,942,497.449100
146 - 147	31°04'30"SE	49.87	147	336,836.536500	1,942,454.732500
147 - 148	00°10'47"SW	63.81	148	336,836.336300	1,942,390.923100
148 - 149	49°30'41"SW	176.43	149	336,702.153700	1,942,276.366900
149 - 150	71°39'04"SW	95.69	150	336,611.328100	1,942,246.243500
150 - 151	55°16'38"SW	119.39	151	336,513.200500	1,942,178.239700
151 - 152	02°28'10"SE	63.5	152	336,515.936700	1,942,114.799700
152 - 153	34°38'44"SE	68.24	153	336,554.728900	1,942,058.663300
153 - 154	68°17'38"NE	126.11	154	336,671.899700	1,942,105.305100
154 - 155	47°11'29"NE	308.87	155	336,898.493500	1,942,315.194900
155 - 156	81°28'19"SE	84.22	156	336,981.783100	1,942,302.705900
156 - 157	60°15'15"SE	82.09	157	337,053.053700	1,942,261.978700
157 - 158	87°48'18"NE	181.51	158	337,234.432900	1,942,268.930700
158 - 159	19°54'03"NE	110.25	159	337,271.960500	1,942,372.593900
159 - 160	53°03'00"NE	70.64	160	337,328.414900	1,942,415.057900
160 - 161	71°11'29"SE	81.54	161	337,405.598900	1,942,388.769500
161 - 162	66°32'46"NE	147.6	162	337,541.001900	1,942,447.514100
162 - 163	77°50'01"SE	109.18	163	337,647.726100	1,942,424.505300
163 - 164	74°22'10"NE	137.66	164	337,780.298500	1,942,461.595900
164 - 165	57°38'13"NE	76.01	165	337,844.502100	1,942,502.282300
165 - 166	87°46'16"SE	117.38	166	337,961.794900	1,942,497.717500
166 - 167	60°42'01"SE	142.47	167	338,086.035100	1,942,427.998700
167 - 168	16°06'24"NW	156.65	168	338,042.575700	1,942,578.499500
168 - 169	27°18'48"NW	111.48	169	337,991.421900	1,942,677.551300
169 - 170	05°54'58"NE	92.41	170	338,000.946900	1,942,769.467700
170 - 171	18°56'34"NE	294.13	171	338,096.429700	1,943,047.668900
171 - 172	41°14'53"NE	78.91	172	338,148.458100	1,943,106.999700
172 - 173	26°18'04"NE	88.58	173	338,187.707900	1,943,186.411700
173 - 174	02°31'46"NW	95.12	174	338,183.509900	1,943,281.437500
174 - 175	12°52'29"NE	142.49	175	338,215.259900	1,943,420.343900
175 - 176	26°03'12"NE	198.79	176	338,302.572500	1,943,598.938100
176 - 177	48°16'23"NE	266.82	177	338,501.704500	1,943,776.524700
177 - 178	04°11'06"NE	56.29	178	338,505.812100	1,943,832.660700
178 - 179	40°59'09"NW	116.24	179	338,429.572900	1,943,920.407500
179 - 180	27°07'40"NW	171.58	180	338,351.335200	1,944,073.113000
180 - 181	76°04'29"SE	307.21	181	338,649.519600	1,943,999.181400
181 - 182	69°23'44"NE	196.77	182	338,833.700100	1,944,068.425600
182 - 183	47°12'19"SE	236.81	183	339,007.469100	1,943,907.544700
183 - 184	69°46'29"SE	58.78	184	339,062.625100	1,943,887.223900
184 - 185	55°15'21"NE	188.86	185	339,217.813300	1,943,994.857300
185 - 186	28°26'34"NE	108.33	186	339,269.407100	1,944,090.107500
186 - 187	59°34'02"NE	165.53	187	339,412.129500	1,944,173.951100
187 - 188	87°09'52"SE	56.54	188	339,468.601100	1,944,171.154300
188 - 189	14°33'00"SE	95.49	189	339,492.589700	1,944,078.730900
189 - 190	33°35'20"SE	89.11	190	339,541.890900	1,944,004.495900
190 - 191	49°09'57"SE	112.27	191	339,626.836100	1,943,931.084900
191 - 192	80°13'59"SE	93.99	192	339,719.458900	1,943,915.141300
192 - 193	72°27'34"NE	36.16	193	339,753.936700	1,943,926.038900
193 - 194	19°21'37"NW	90.74	194	339,723.856900	1,944,011.643900

Est-PV	Rumbo	Distancia (metros)	Vértice No.-	Coordenadas UTM	
				X	Y
194 - 195	09°12'25"NE	38.74	195	339,730.055900	1,944,049.888100
195 - 196	43°26'03"NE	72.58	196	339,779.953300	1,944,102.589900
196 - 197	74°36'51"NE	106.91	197	339,883.029500	1,944,130.954300
197 - 198	55°44'08"SE	25.23	198	339,903.877300	1,944,116.751900
198 - 199	25°50'49"SW	87.96	199	339,865.527700	1,944,037.588100
199 - 200	40°15'10"SE	251.17	200	340,027.826900	1,943,845.892900
200 - 201	52°25'52"SE	65.09	201	340,079.420700	1,943,806.205300
201 - 202	84°33'35"SE	83.72	202	340,162.764700	1,943,798.267900
202 - 203	60°40'24"SE	72.91	203	340,226.330300	1,943,762.557700
203 - 204	42°18'51"SE	72.77	204	340,275.317100	1,943,708.749100
204 - 205	23°25'57"SE	114.92	205	340,321.018900	1,943,603.302700
205 - 206	02°35'16"SE	88.19	206	340,325.001100	1,943,515.201300
206 - 207	36°49'59"SE	54.82	207	340,357.866900	1,943,471.321900
207 - 208	71°27'20"SE	145.91	208	340,496.201500	1,943,424.916700
208 - 209	85°03'24"SE	135.97	209	340,631.667900	1,943,413.200100
209 - 210	67°19'56"SE	55.9	210	340,683.250700	1,943,391.656900
210 - 211	28°16'55"SW	57.39	211	340,656.059900	1,943,341.120500
211 - 212	09°04'45"SW	80.14	212	340,643.414300	1,943,261.989500
212 - 213	19°44'03"SE	49.08	213	340,659.986100	1,943,215.793100
213 - 214	54°39'25"SW	158.37	214	340,530.803500	1,943,124.181100
214 - 215	34°34'33"SW	164.93	215	340,437.206500	1,942,988.383300
215 - 216	76°14'21"SW	166.85	216	340,275.148900	1,942,948.695700
216 - 217	29°12'53"SW	141.72	217	340,205.975500	1,942,824.999500
217 - 218	05°23'52"SW	347.33	218	340,173.301700	1,942,479.211700
218 - 219	43°36'02"SE	55.71	219	340,211.722300	1,942,438.867100
219 - 220	22°06'33"SW	146.22	220	340,156.688900	1,942,303.400100
220 - 221	59°48'55"SW	184.04	221	339,997.604300	1,942,210.867900
221 - 222	48°30'30"SW	323.41	222	339,755.352300	1,941,996.604700
222 - 223	86°16'06"SW	152.46	223	339,603.216700	1,941,986.682700
223 - 224	00°00'00"SE	62.84	224	339,603.216700	1,941,923.843900
224 - 225	30°27'56"SW	130.46	225	339,537.070500	1,941,811.395900
225 - 226	62°18'01"SW	149.42	226	339,404.778700	1,941,741.942700
226 - 227	72°30'43"NW	253.13	227	339,163.345900	1,941,818.010500
227 - 228	54°27'44"SW	113.8	228	339,070.741700	1,941,751.864500
228 - 229	39°24'02"SW	119.84	229	338,994.673700	1,941,659.260100
229 - 230	10°00'28"SW	114.19	230	338,974.829900	1,941,546.811900
230 - 231	65°33'22"SW	39.96	231	338,938.449700	1,941,530.275700
231 - 232	85°14'11"NW	119.48	232	338,819.386900	1,941,540.197500
232 - 233	76°17'34"SW	139.57	233	338,683.787500	1,941,507.124300
233 - 234	34°12'56"SW	99.99	234	338,627.563500	1,941,424.442100
234 - 235	63°26'05"SW	59.16	235	338,574.646900	1,941,397.983700
235 - 236	60°06'52"NW	74.73	236	338,509.855900	1,941,435.218100
236 - 237	76°30'16"SW	32	237	338,478.735300	1,941,427.749300
237 - 238	42°42'34"SW	58.51	238	338,439.047700	1,941,384.754500
238 - 239	74°03'15"SW	48.16	239	338,392.745300	1,941,371.525100
239 - 240	66°02'13"NW	32.57	240	338,362.979900	1,941,384.754500
240 - 241	19°06'46"NE	70.71	241	338,386.130900	1,941,451.561900
241 - 242	09°27'44"NW	120.7	242	338,366.287100	1,941,570.624500
242 - 243	63°33'00"NW	117.62	243	338,260.982700	1,941,623.012300

Est-PV	Rumbo	Distancia (metros)	Vértice No.-	Coordenadas UTM	
				X	Y
243 - 244	86°03'17"SW	123.06	244	338,138.215700	1,941,614.545500
244 - 245	60°15'18"SW	119.46	245	338,034.498900	1,941,555.278700
245 - 246	36°15'13"SW	118.12	246	337,964.648700	1,941,460.028500
246 - 247	09°48'45"SE	142.56	247	337,988.944700	1,941,319.555100
247 - 248	16°48'38"SE	199.88	248	338,046.753100	1,941,128.214500
248 - 249	03°00'45"SW	62.93	249	338,043.445900	1,941,065.375500
249 - 250	43°15'51"SW	77.21	250	337,990.529100	1,941,009.151500
250 - 251	66°57'07"SW	81.03	251	337,915.965300	1,940,977.427500
251 - 252	37°52'29"SW	48.27	252	337,886.332100	1,940,939.327500
252 - 253	00°22'56"SW	110.45	253	337,885.594900	1,940,828.876300
253 - 254	76°50'26"NW	4,369.56	254	333,630.778800	1,941,823.653100
254 - 255	78°53'15"NW	3,736.57	255	329,964.259300	1,942,543.808500
255 - 256	01°09'40"NE	199.62	256	329,968.304900	1,942,743.384500
256 - 257	52°06'34"NW	336.15	257	329,703.018100	1,942,949.833300
257 - 258	79°08'29"NW	70.28	258	329,633.998700	1,942,963.072300
258 - 259	64°19'21"NW	99.1	259	329,544.687900	1,943,006.011300
259 - 260	62°41'39"SW	44.06	260	329,505.539300	1,942,985.800300
260 - 261	13°54'17"SW	35.16	261	329,497.089700	1,942,951.669300
261 - 262	15°40'55"SE	136.45	262	329,533.972500	1,942,820.295700
262 - 263	26°00'12"SW	90.01	263	329,494.512100	1,942,739.401900
263 - 264	40°29'37"SW	116.36	264	329,418.953300	1,942,650.914200
264 - 265	78°53'15"NW	298.84	265	329,125.716700	1,942,708.509900
265 - 266	87°53'27"NW	1,321.87	266	327,804.745500	1,942,757.155200
266 - 267	03°45'40"NW	77.12	267	327,799.686500	1,942,834.106900
267 - 268	45°12'41"NE	66.18	268	327,846.658300	1,942,880.733100
268 - 269	19°56'45"NE	157.89	269	327,900.520500	1,943,029.153500
269 - 270	51°18'21"NE	73.04	270	327,957.528100	1,943,074.815500
270 - 271	37°50'45"NE	125.58	271	328,034.577500	1,943,173.982900
271 - 272	24°51'49"NE	108.18	272	328,080.061100	1,943,272.131700
272 - 273	42°57'30"NE	121.3	273	328,162.722500	1,943,360.903700
273 - 274	46°17'09"NE	79.39	274	328,220.102700	1,943,415.764300
274 - 275	67°17'16"NE	164.52	275	328,371.862700	1,943,479.284900
275 - 276	59°49'41"NE	192.74	276	328,538.488100	1,943,576.153900
276 - 277	71°52'41"NE	138.53	277	328,670.151300	1,943,619.243700
277 - 278	58°56'50"NE	189.58	278	328,832.563300	1,943,717.034100
278 - 279	39°26'01"NE	330.81	279	329,042.690100	1,943,972.540300
279 - 280	59°21'02"NE	209.75	280	329,223.136500	1,944,079.466100
280 - 281	67°30'38"NE	120.5	281	329,334.472900	1,944,125.558900
281 - 282	26°11'58"NE	25.14	282	329,345.574300	1,944,148.120300
282 - 283	07°19'26"NW	131.18	283	329,328.851500	1,944,278.229700
283 - 284	82°56'37"SE	91.64	284	329,419.798500	1,944,266.972100
284 - 285	41°00'31"NE	24.19	285	329,435.673500	1,944,285.228500
285 - 286	03°20'58"NW	32.42	286	329,433.779300	1,944,317.592900
286 - 287	75°23'38"SE	140.38	287	329,569.623300	1,944,282.193300
287 - 288	71°33'53"NE	49.71	288	329,616.781300	1,944,297.912700
288 - 289	19°46'56"NE	51.52	289	329,634.218900	1,944,346.394100
289 - 290	71°38'31"SE	112.65	290	329,741.139700	1,944,310.913500
290 - 291	83°21'01"SE	136.85	291	329,877.073900	1,944,295.066100
291 - 292	58°50'26"NE	366.33	292	330,190.555100	1,944,484.612300

Est-PV	Rumbo	Distancia (metros)	Vértice No.-	Coordenadas UTM	
				X	Y
292 - 293	50°45'32"NW	56.37	293	330,146.896100	1,944,520.271900
293 - 294	00°00'00"NE	30.75	294	330,146.896100	1,944,551.025300
294 - 295	42°07'38"NE	29.98	295	330,167.008500	1,944,573.262700
295 - 296	83°02'48"NE	25.46	296	330,192.281700	1,944,576.344900
296 - 297	56°08'34"SE	113.87	297	330,286.839900	1,944,512.907100
297 - 298	27°50'57"NE	70.83	298	330,319.930100	1,944,575.537900
298 - 299	07°34'33"NE	370.91	299	330,368.830100	1,944,943.206100
299 - 300	85°14'02"NW	63.08	300	330,305.969700	1,944,948.446900
300 - 301	64°19'36"SW	80.82	301	330,233.127300	1,944,913.432300
301 - 302	88°36'23"SW	29.61	302	330,203.530700	1,944,912.712300
302 - 303	58°13'18"NW	49.66	303	330,161.311100	1,944,938.867300
303 - 304	88°34'25"SW	72.14	304	330,089.195500	1,944,937.071900
304 - 305	31°59'07"SW	54	305	330,060.592700	1,944,891.271700
305 - 306	01°16'22"SW	107.23	306	330,058.210500	1,944,784.068100
306 - 307	34°06'51"SW	89.2	307	330,008.182300	1,944,710.216700
307 - 308	42°26'51"SW	107.67	308	329,935.513900	1,944,630.767100
308 - 309	65°02'30"SW	208.03	309	329,746.909300	1,944,542.987100
309 - 310	83°54'26"NW	127.83	310	329,619.798900	1,944,556.554700
310 - 311	70°36'22"NW	88.01	311	329,536.778900	1,944,585.780300
311 - 312	60°43'52"NW	199.89	312	329,362.410100	1,944,683.506500
312 - 313	40°18'38"SW	34.78	313	329,339.912700	1,944,656.988500
313 - 314	05°38'44"SW	45.83	314	329,335.404100	1,944,611.381700
314 - 315	10°29'18"SE	164.11	315	329,365.279100	1,944,450.011500
315 - 316	66°09'33"SW	43.35	316	329,325.624100	1,944,432.487900
316 - 317	34°40'34"NW	115.71	317	329,259.792700	1,944,527.644500
317 - 318	87°09'57"NW	60.52	318	329,199.347300	1,944,530.636700
318 - 319	66°05'52"SW	115.21	319	329,094.016700	1,944,483.956300
319 - 320	25°55'44"NW	60.98	320	329,067.352900	1,944,538.797500
320 - 321	23°19'03"NE	124.61	321	329,116.678300	1,944,653.232700
321 - 322	56°55'02"NW	272.29	322	328,888.528900	1,944,801.863700
322 - 323	33°02'17"NW	203.98	323	328,777.318700	1,944,972.862300
323 - 324	79°48'05"NW	150.04	324	328,629.652100	1,944,999.427300
324 - 325	87°51'32"SW	288.57	325	328,341.280900	1,944,988.646500
325 - 326	60°56'45"SW	112.55	326	328,242.892100	1,944,933.987100
326 - 327	27°20'57"SE	183.25	327	328,327.079100	1,944,771.221300
327 - 328	04°06'40"SW	116.26	328	328,318.744100	1,944,655.257500
328 - 329	63°13'41"SE	452.14	329	328,722.418500	1,944,451.596300
329 - 330	46°49'03"SE	185.58	330	328,857.740300	1,944,324.598700
330 - 331	39°54'36"SW	233.85	331	328,707.705100	1,944,145.222900
331 - 332	66°48'04"SW	227.89	332	328,498.241100	1,944,055.452500
332 - 333	77°54'18"SW	274.2	333	328,230.127100	1,943,997.999500
333 - 334	84°03'49"SW	203.99	334	328,027.233500	1,943,976.902700
334 - 335	62°54'42"SW	132.41	335	327,909.347900	1,943,916.607900
335 - 336	25°46'09"SW	77.09	336	327,875.833700	1,943,847.185500
336 - 337	75°37'04"SW	92.72	337	327,786.017500	1,943,824.154700
337 - 338	87°45'05"SW	166.6	338	327,619.541100	1,943,817.617900
338 - 339	60°41'24"NW	244.8	339	327,406.081700	1,943,937.453900
339 - 340	32°04'52"SW	404.61	340	327,191.185300	1,943,594.631500
340 - 341	23°23'06"SW	193	341	327,114.581300	1,943,417.484900

Est-PV	Rumbo	Distancia (metros)	Vértice No.-	Coordenadas UTM	
				X	Y
341 - 342	41°00'05"SW	117	342	327,037.822700	1,943,329.188900
342 - 343	16°55'19"SW	562.1	343	326,874.210500	1,942,791.422500
343 - 344	87°53'27"NW	503.07	344	326,371.478400	1,942,809.935800
344 - 345	03°49'15"NE	233.26	345	326,387.023300	1,943,042.679700
345 - 346	15°56'43"NW	86.01	346	326,363.393700	1,943,125.383300
346 - 347	32°16'32"NW	88.5	347	326,316.134300	1,943,200.210500
347 - 348	41°01'31"NW	59.34	348	326,277.183900	1,943,244.977900
348 - 349	80°34'33"NW	303.84	349	325,977.443100	1,943,294.728900
349 - 350	46°10'09"NW	136.48	350	325,878.986100	1,943,389.247500
350 - 351	13°02'44"NW	104.41	351	325,855.418300	1,943,490.960700
351 - 352	24°53'14"NW	95.65	352	325,815.165900	1,943,577.726700
352 - 353	06°43'50"NW	140.12	353	325,798.743700	1,943,716.878300
353 - 354	18°29'05"NW	94.71	354	325,768.714500	1,943,806.704300
354 - 355	08°41'32"NE	85.6	355	325,781.651700	1,943,891.324300
355 - 356	40°18'50"NE	103.6	356	325,848.680100	1,943,970.322100
356 - 357	60°24'41"NE	107.31	357	325,941.998500	1,944,023.309300
357 - 358	09°27'44"NE	143.73	358	325,965.628300	1,944,165.087100
358 - 359	09°36'29"NW	165.8	359	325,937.954300	1,944,328.563900
359 - 360	17°58'04"NE	114.13	360	325,973.161700	1,944,437.127700
360 - 361	08°16'08"NW	107.15	361	325,957.751700	1,944,543.161100
361 - 362	85°07'13"SE	106.76	362	326,064.128900	1,944,534.079700
362 - 363	21°59'28"NE	67.12	363	326,089.264700	1,944,596.320500
363 - 364	68°46'09"NE	125.09	364	326,205.862700	1,944,641.617900
364 - 365	12°15'24"NW	98.18	365	326,185.019700	1,944,737.559100
365 - 366	39°54'28"NE	85.82	366	326,240.078700	1,944,803.390700
366 - 367	00°00'00"NE	52.67	367	326,240.078700	1,944,856.055900
367 - 368	45°44'14"NW	80.28	368	326,182.587700	1,944,912.086100
368 - 369	25°36'31"NE	36.09	369	326,198.185900	1,944,944.629300
369 - 370	68°02'24"NE	105.94	370	326,296.443100	1,944,984.247700
370 - 371	05°42'37"NE	79.16	371	326,304.319500	1,945,063.013100
371 - 372	65°31'22"SE	303.3	372	326,580.359100	1,944,937.347900
372 - 373	13°40'36"SE	267.02	373	326,643.495700	1,944,677.895500
373 - 374	35°54'33"SE	146.9	374	326,729.652900	1,944,558.914300
374 - 375	74°28'33"NE	73.57	375	326,800.541700	1,944,578.605500
375 - 376	19°38'04"SE	204.76	376	326,869.345500	1,944,385.749100
376 - 377	46°12'39"SE	95.76	377	326,938.470300	1,944,319.486100
377 - 378	33°20'03"SE	105.9	378	326,996.666700	1,944,231.006100
378 - 379	86°25'25"NE	31.63	379	327,028.235100	1,944,232.979100
379 - 380	17°31'26"NE	407.88	380	327,151.048100	1,944,621.926500
380 - 381	06°42'35"NW	134.82	381	327,135.294900	1,944,755.827900
381 - 382	12°07'29"NE	86.78	382	327,153.521900	1,944,840.669900
382 - 383	64°56'06"SE	153.79	383	327,292.825700	1,944,775.519300
383 - 384	58°17'55"NE	157.38	384	327,426.727100	1,944,858.222900
384 - 385	21°22'14"NW	97.27	385	327,391.282500	1,944,948.803100
385 - 386	81°44'10"NW	400.75	386	326,994.693700	1,945,006.403700
386 - 387	54°05'57"NW	298.03	387	326,753.282500	1,945,181.161100
387 - 388	80°32'15"NW	71.87	388	326,682.393700	1,945,192.976100
388 - 389	35°19'33"NW	67.87	389	326,643.147500	1,945,248.352300
389 - 390	29°03'12"NE	121.36	390	326,702.085100	1,945,354.445100

Est-PV	Rumbo	Distancia (metros)	Vértice No.-	Coordenadas UTM	
				X	Y
390 - 391	09°27'44"NE	143.73	391	326,725.714700	1,945,496.222900
391 - 392	13°08'02"NW	121.32	392	326,698.146700	1,945,614.371100
392 - 393	44°57'49"NW	44.1	393	326,666.982700	1,945,645.574700
393 - 394	61°55'24"SW	167.5	394	326,519.195500	1,945,566.741900
394 - 395	36°11'31"SW	58.68	395	326,484.543300	1,945,519.382100
395 - 396	73°21'05"SW	97.13	396	326,391.481500	1,945,491.553300
396 - 397	28°55'33"NW	94.92	397	326,345.569500	1,945,574.633900
397 - 398	05°16'08"NW	91.46	398	326,337.170300	1,945,665.707700
398 - 399	17°53'16"NE	592.62	399	326,519.195500	1,946,229.677100
399 - 400	35°13'03"NW	82.11	400	326,471.842900	1,946,296.759900
400 - 401	22°02'10"NW	178.8	401	326,404.760100	1,946,462.493700
401 - 402	00°00'00"NE	209.14	402	326,404.760100	1,946,671.633900
402 - 403	52°07'29"SW	89.98	403	326,333.731500	1,946,616.389300
403 - 404	80°29'01"NW	63.26	404	326,271.338700	1,946,626.848500
404 - 405	27°58'45"NW	86.74	405	326,230.642900	1,946,703.452500
405 - 406	00°00'00"NE	100.54	406	326,230.642900	1,946,803.995300
406 - 407	25°12'03"NE	89.95	407	326,268.944900	1,946,885.387100
407 - 408	58°25'20"NE	91.68	408	326,347.046900	1,946,933.393700
408 - 409	23°04'30"NE	388.88	409	326,499.465100	1,947,291.162700
409 - 410	56°18'35"NE	99.59	410	326,582.332100	1,947,346.407300
410 - 411	27°12'31"NW	112.75	411	326,530.779500	1,947,446.680300
411 - 412	27°47'09"NE	127.52	412	326,590.224300	1,947,559.493700
412 - 413	61°49'41"NE	71.93	413	326,653.629900	1,947,593.451500
413 - 414	16°02'03"NE	256.18	414	326,724.389700	1,947,839.662700
414 - 415	52°18'20"NE	109.71	415	326,811.202700	1,947,906.745500
415 - 416	82°28'26"NE	113	416	326,923.226100	1,947,921.545300
416 - 417	83°39'35"SE	95.84	417	327,018.476100	1,947,910.962100
417 - 418	67°47'17"SE	68.59	418	327,081.976300	1,947,885.032900
418 - 419	60°33'39"NE	92.35	419	327,162.400500	1,947,930.421700
419 - 420	16°11'21"NE	127.38	420	327,197.914900	1,948,052.749100
420 - 421	30°15'23"NE	109.64	421	327,253.159500	1,948,147.454100
421 - 422	63°59'48"NE	180.01	422	327,414.947300	1,948,226.374900
422 - 423	18°20'04"NE	253.62	423	327,494.727100	1,948,467.117300
423 - 424	00°57'35"NW	51.27	424	327,493.868100	1,948,518.382100
424 - 425	17°15'57"NE	152.89	425	327,539.247700	1,948,664.385700
425 - 426	28°57'03"NE	211.95	426	327,641.844700	1,948,849.849700
426 - 427	00°34'04"NE	319.38	427	327,645.010700	1,949,169.217100
427 - 428	18°37'02"NW	133.52	428	327,602.384300	1,949,295.752700
428 - 429	18°29'26"NE	134.4	429	327,645.010700	1,949,423.217500
429 - 430	33°41'24"NE	183.16	430	327,746.611100	1,949,575.617900
430 - 431	50°28'19"NE	186.48	431	327,890.445500	1,949,694.303100
431 - 432	80°05'01"NW	158.91	432	327,733.910900	1,949,721.668300
432 - 433	31°06'25"NW	124.74	433	327,669.467100	1,949,828.468500
433 - 434	79°18'35"NW	108.9	434	327,562.460700	1,949,848.668500
434 - 435	61°23'22"SW	79.57	435	327,492.610500	1,949,810.568300
435 - 436	39°48'55"SW	134.48	436	327,406.501500	1,949,707.273900
436 - 437	63°33'49"SW	63.48	437	327,349.660900	1,949,679.013100
437 - 438	42°22'47"SW	238.45	438	327,188.937100	1,949,502.873100
438 - 439	33°28'25"SW	87.46	439	327,140.697300	1,949,429.918100

Est-PV	Rumbo	Distancia (metros)	Vértice No.-	Coordenadas UTM	
				X	Y
439 - 440	12°31'43"SW	72.76	440	327,124.913100	1,949,358.889300
440 - 441	41°40'57"SW	286.18	441	326,934.599100	1,949,145.154900
441 - 442	21°21'08"SW	356.27	442	326,804.880900	1,948,813.343100
442 - 443	34°15'43"SW	76.39	443	326,761.877100	1,948,750.212300
443 - 444	43°05'55"SW	336.41	444	326,532.020100	1,948,504.571100
444 - 445	88°05'27"NW	88.84	445	326,443.234100	1,948,507.530500
445 - 446	44°15'21"SW	53.72	446	326,405.746700	1,948,469.056700
446 - 447	36°46'38"NW	121.93	447	326,332.744900	1,948,566.721100
447 - 448	10°29'51"NE	177.03	448	326,364.999100	1,948,740.789900
448 - 449	26°49'51"NE	230.71	449	326,469.132700	1,948,946.663100
449 - 450	42°20'43"NE	137.3	450	326,561.615500	1,949,048.138500
450 - 451	24°26'33"NE	140.97	451	326,619.946900	1,949,176.475100
451 - 452	46°27'05"NE	191.74	452	326,758.917500	1,949,308.577300
452 - 453	86°49'12"SW	142.28	453	326,616.860100	1,949,300.685300
453 - 454	80°01'33"SW	247.22	454	326,373.377700	1,949,257.866900
454 - 455	68°48'21"SW	125.81	455	326,256.077900	1,949,212.383300
455 - 456	34°05'04"SW	74.43	456	326,214.363500	1,949,150.735500
456 - 457	85°52'20"SW	91.38	457	326,123.217700	1,949,144.157700
457 - 458	76°23'22"NW	94.85	458	326,031.028100	1,949,166.478300
458 - 459	58°35'45"NW	182.28	459	325,875.451700	1,949,261.457700
459 - 460	13°15'39"NW	105.17	460	325,851.327700	1,949,363.821900
460 - 461	45°22'01"NE	89.41	461	325,914.950700	1,949,426.635100
461 - 462	09°35'35"NE	86.19	462	325,929.313900	1,949,511.617700
462 - 463	30°39'02"NE	150.26	463	326,005.917900	1,949,640.886900
463 - 464	12°58'22"NW	55.83	464	325,993.385100	1,949,695.289700
464 - 465	52°25'53"NE	129.44	465	326,095.982300	1,949,774.210500
465 - 466	11°18'35"NE	80.48	466	326,111.766500	1,949,853.131300
466 - 467	41°16'49"NW	185.84	467	325,989.160700	1,949,992.786500
467 - 468	67°37'11"NW	44.01	468	325,948.464900	1,950,009.543700
468 - 469	19°48'55"NW	77.02	469	325,922.356300	1,950,082.001900
469 - 470	73°36'37"NW	20.66	470	325,902.535800	1,950,087.831500
470 - 471	16°23'22"NE	133.47	471	325,940.196200	1,950,215.876300
471 - 472	17°06'45"NW	82.76	472	325,915.843100	1,950,294.974800
472 - 473	11°45'19"NE	270.55	473	325,970.964600	1,950,559.853500
473 - 474	04°58'11"NE	178.92	474	325,986.464100	1,950,738.097600
474 - 475	85°14'10"SW	61.92	475	325,924.760700	1,950,732.955600
475 - 476	39°59'12"SW	310.7	476	325,725.098100	1,950,494.896300
476 - 477	49°13'35"SW	374.37	477	325,441.590200	1,950,250.408300
477 - 478	27°53'50"SW	144.9	478	325,373.794200	1,950,122.349200
478 - 479	13°04'04"SW	197.72	479	325,329.087100	1,949,929.745500
479 - 480	54°09'52"SW	144.34	480	325,212.068500	1,949,845.239300
480 - 481	73°37'39"NW	52.1	481	325,162.076900	1,949,859.926500
481 - 482	07°10'01"NE	709.94	482	325,250.650300	1,950,564.324300
482 - 483	58°45'09"NW	457.07	483	324,859.886400	1,950,801.420800
483 - 484	16°08'28"SW	159.33	484	324,815.591500	1,950,648.371300
484 - 485	85°37'00"NW	209.52	485	324,606.682300	1,950,664.384200
485 - 486	13°43'26"SW	61.04	486	324,592.201800	1,950,605.090900
486 - 487	28°52'46"SE	41.32	487	324,612.159500	1,950,568.907100
487 - 488	69°43'34"SE	102.55	488	324,708.358200	1,950,533.372400

Est-PV	Rumbo	Distancia (metros)	Vértice No.-	Coordenadas UTM	
				X	Y
488 - 489	01°09'43"SW	943.83	489	324,689.217900	1,949,589.732900
489 - 490	15°35'25"SW	546.92	490	324,542.227700	1,949,062.936100
490 - 491	72°37'41"SW	571.61	491	323,996.687300	1,948,892.269700
491 - 492	72°18'54"NW	664.07	492	323,364.000100	1,949,094.000100
492 - 493	27°22'12"NW	645.7	493	323,067.147500	1,949,667.420700
493 - 494	08°13'22"SW	344.88	494	323,017.821900	1,949,326.087900
494 - 495	50°32'32"SW	312.64	495	322,776.430700	1,949,127.400700
495 - 496	29°58'27"SW	463.58	496	322,544.823300	1,948,725.828100
496 - 497	61°42'40"NW	533.87	497	322,074.717500	1,948,978.836100
497 - 498	18°45'53"NE	325.07	498	322,179.287700	1,949,286.627500
498 - 499	70°05'28"NE	812.62	499	322,943.340300	1,949,563.343700
499 - 500	25°47'14"NW	243.77	500	322,837.290500	1,949,782.842300
500 - 501	31°37'55"NW	377.14	501	322,639.495100	1,950,103.951700
501 - 502	21°15'01"NW	304.84	502	322,529.005900	1,950,388.066900
502 - 503	83°42'21"NE	674.9	503	323,199.833100	1,950,462.055100
503 - 504	19°32'46"NW	88.46	504	323,170.237900	1,950,545.415300
504 - 505	73°31'54"NW	304.5	505	322,878.230700	1,950,631.734900
505 - 506	58°14'25"NW	158.37	506	322,743.571900	1,950,715.095100
506 - 507	67°15'50"NW	112.31	507	322,639.988300	1,950,758.501500
507 - 508	77°17'04"NW	197.21	508	322,447.618700	1,950,801.908100
508 - 509	61°30'15"NW	157.15	509	322,309.507100	1,950,876.882900
509 - 510	70°52'29"SW	162.05	510	322,156.397300	1,950,823.788900
510 - 511	67°38'15"NW	78.75	511	322,083.572900	1,950,853.749100
511 - 512	11°29'29"SW	111.05	512	322,061.448900	1,950,744.924100
512 - 513	87°15'23"SW	66.72	513	321,994.810300	1,950,741.730900
513 - 514	66°48'05"NW	90.16	514	321,911.943300	1,950,777.245300
514 - 515	19°20'21"NW	106.61	515	321,876.639300	1,950,877.836500
515 - 516	46°16'44"NW	98.95	516	321,805.124100	1,950,946.228300
516 - 517	03°02'07"NE	79.73	517	321,809.346100	1,951,025.846100
517 - 518	68°41'01"NW	100.41	518	321,715.805300	1,951,062.346900
518 - 519	45°35'22"SW	283.35	519	321,513.392900	1,950,864.058300
519 - 520	62°28'11"SW	134.46	520	321,394.156300	1,950,801.908100
520 - 521	39°32'00"SW	300.2	521	321,203.070500	1,950,570.378300
521 - 522	33°18'54"SW	180.01	522	321,104.201500	1,950,419.950700
522 - 523	88°21'12"NE	246.52	523	321,350.618700	1,950,427.033900
523 - 524	29°03'16"NE	40.63	524	321,370.348900	1,950,462.548300
524 - 525	66°29'22"SE	190.42	525	321,544.961300	1,950,386.587100
525 - 526	16°41'57"SW	41.2	526	321,533.123100	1,950,347.126500
526 - 527	65°05'43"SW	121.82	527	321,422.633900	1,950,295.828100
527 - 528	81°44'26"SW	247.22	528	321,177.979300	1,950,260.313700
528 - 529	74°21'28"NW	102.45	529	321,079.328100	1,950,287.935900
529 - 530	32°48'43"SW	336.58	530	320,896.939500	1,950,005.055100
530 - 531	57°37'46"NW	154.32	531	320,766.604300	1,950,087.674300
531 - 532	13°07'41"NE	489.79	532	320,877.850300	1,950,564.658900
532 - 533	01°19'46"NE	113.4	533	320,880.481700	1,950,678.033300
533 - 534	25°55'29"NE	191.64	534	320,964.267300	1,950,850.392300
534 - 535	37°22'26"NW	213.59	535	320,834.617300	1,951,020.127500
535 - 536	11°22'00"NE	95.39	536	320,853.417300	1,951,113.645500
536 - 537	35°32'15"NE	67.89	537	320,892.877700	1,951,168.890100

Est-PV	Rumbo	Distancia (metros)	Vértice No.-	Coordenadas UTM	
				X	Y
537 - 538	37°44'03"NW	82.77	538	320,842.222700	1,951,234.348700
538 - 539	17°38'00"NW	171.47	539	320,790.280500	1,951,397.760700
539 - 540	01°11'34"SE	78.19	540	320,791.908300	1,951,319.591700
540 - 541	14°28'49"SW	318.32	541	320,712.311900	1,951,011.380300
541 - 542	51°01'59"SW	52.34	542	320,671.616100	1,950,978.464500
542 - 543	89°39'51"NW	173.35	543	320,498.273300	1,950,979.480100
543 - 544	67°10'07"NW	60.62	544	320,442.402500	1,951,003.001900
544 - 545	02°21'11"NW	174.9	545	320,435.220900	1,951,177.754700
545 - 546	22°24'13"NW	317.19	546	320,314.330100	1,951,471.004300
546 - 547	44°42'11"NW	163.35	547	320,199.424100	1,951,587.107300
547 - 548	63°42'00"NW	89.2	548	320,119.453100	1,951,626.631100
548 - 549	87°47'50"SW	205.35	549	319,914.258900	1,951,618.739100
549 - 550	70°39'41"SW	84.68	550	319,834.358300	1,951,590.698100
550 - 551	43°09'08"SW	236.26	551	319,672.771700	1,951,418.339100
551 - 552	02°40'10"SW	68	552	319,669.604300	1,951,350.408100
552 - 553	23°23'18"SW	82.48	553	319,636.863500	1,951,274.706700
553 - 554	49°28'24"SW	167.91	554	319,509.233700	1,951,165.598500
554 - 555	32°54'19"SW	110.98	555	319,448.944300	1,951,072.424100
555 - 556	53°07'48"SW	89.77	556	319,377.128100	1,951,018.562100
556 - 557	33°25'29"SW	143.41	557	319,298.130300	1,950,898.868300
557 - 558	04°40'55"SW	283.37	558	319,274.999900	1,950,616.444100
558 - 559	69°40'36"SW	227.23	559	319,061.913500	1,950,537.523100
559 - 560	85°36'04"NW	102.9	560	318,959.316500	1,950,545.415300
560 - 561	37°19'59"NW	146.4	561	318,870.530500	1,950,661.823500
561 - 562	86°38'00"SW	100.8	562	318,769.906300	1,950,655.904500
562 - 563	61°55'39"SW	268.33	563	318,533.143700	1,950,529.631100
563 - 564	76°45'34"SW	137.83	564	318,398.978300	1,950,498.062700
564 - 565	55°21'32"NW	131.9	565	318,290.462100	1,950,573.037500
565 - 566	13°26'54"NW	279.95	566	318,225.352500	1,950,845.314500
566 - 567	11°26'23"NE	219.13	567	318,268.815100	1,951,060.093700
567 - 568	08°23'15"NW	189.75	568	318,241.136500	1,951,247.810900
568 - 569	20°55'28"NE	287.28	569	318,343.733700	1,951,516.141900
569 - 570	26°56'22"NE	540.02	570	318,588.388300	1,951,997.559100
570 - 571	14°41'26"NE	234.69	571	318,647.906700	1,952,224.579300
571 - 572	08°17'05"NE	196.27	572	318,676.187900	1,952,418.799300
572 - 573	00°22'28"NW	150.94	573	318,675.201300	1,952,569.735500
573 - 574	69°33'01"NW	62.12	574	318,616.997100	1,952,591.438700
574 - 575	15°58'47"SW	225.76	575	318,554.847100	1,952,374.406300
575 - 576	33°25'48"SW	180.86	576	318,455.209500	1,952,223.470100
576 - 577	68°56'19"SW	170.2	577	318,296.381100	1,952,162.306500
577 - 578	00°53'42"NE	63.14	578	318,297.367700	1,952,225.443100
578 - 579	41°39'19"NE	215.22	579	318,440.411700	1,952,386.244500
579 - 580	05°08'11"NE	88.15	580	318,448.303900	1,952,474.043900
580 - 581	10°08'27"NW	123.27	581	318,426.600500	1,952,595.384700
581 - 582	87°11'58"NW	181.73	582	318,245.082700	1,952,604.263300
582 - 583	80°11'26"NW	183.94	583	318,063.835300	1,952,635.600600
583 - 1	18°28'48"NE	1,827.64	1		

Polígono 2

Est-PV	Rumbo	Distancia (metros)	Vértice No.-	Coordenadas UTM	
				X	Y
			1	322,108.961300	1,944,775.407000
1 - 2	90°00'00"NE	35.77	2	322,144.729900	1,944,775.407000
2 - 3	12°41'04"SE	111.84	3	322,169.287700	1,944,666.299000
3 - 4	38°02'40"SE	72.82	4	322,214.167500	1,944,608.947600
4 - 5	17°53'53"SW	190.59	5	322,155.593100	1,944,427.578000
5 - 6	21°15'02"SE	31.24	6	322,166.917500	1,944,398.458200
6 - 7	72°09'07"SE	55.82	7	322,220.053500	1,944,381.349200
7 - 8	00°23'37"SW	49.08	8	322,219.716100	1,944,332.270200
8 - 9	39°44'19"SE	68.87	9	322,263.742900	1,944,279.312400
9 - 10	05°50'54"SE	148.9	10	322,278.915300	1,944,131.187200
10 - 11	37°04'22"SE	55.33	11	322,312.270300	1,944,087.040800
11 - 12	67°09'18"NE	36.24	12	322,345.669100	1,944,101.111200
12 - 13	82°24'25"SE	75.9	13	322,420.907500	1,944,091.081600
13 - 14	77°07'42"NE	113.98	14	322,532.020300	1,944,116.471800
14 - 15	17°24'09"SE	137.76	15	322,573.223500	1,943,985.014000
15 - 16	05°45'05"SW	137.05	16	322,559.489100	1,943,848.651200
16 - 17	70°33'35"NE	35.37	17	322,592.844100	1,943,860.423600
17 - 18	61°52'54"SE	54.34	18	322,640.774900	1,943,834.811400
18 - 19	30°57'49"SE	138.85	19	322,712.212500	1,943,715.748600
19 - 20	31°21'30"NE	126.92	20	322,778.258300	1,943,824.125600
20 - 21	63°41'29"NE	62.48	21	322,834.270700	1,943,851.818800
21 - 22	84°58'36"NE	42.25	22	322,876.361100	1,943,855.518400
22 - 23	66°26'51"SE	83.47	23	322,952.881100	1,943,822.163400
23 - 24	69°08'44"NE	22.05	24	322,973.482700	1,943,830.011600
24 - 25	14°02'10"NE	52.58	25	322,986.236100	1,943,881.025200
25 - 26	67°39'33"NW	77.43	26	322,914.621100	1,943,910.456000
26 - 27	30°29'59"NW	83.12	27	322,872.436900	1,943,982.071000
27 - 28	16°23'22"NW	139.07	28	322,833.195900	1,944,115.490600
28 - 29	67°50'00"NE	28.6	29	322,859.683500	1,944,126.282000
29 - 30	64°51'49"SE	163.37	30	323,007.586100	1,944,056.885000
30 - 31	77°20'46"SE	189.26	31	323,192.251900	1,944,015.425800
31 - 32	53°07'47"NE	49.05	32	323,231.492900	1,944,044.856800
32 - 33	07°10'09"NE	75.58	33	323,240.925700	1,944,119.849600
33 - 34	45°24'13"NW	104.18	34	323,166.745100	1,944,192.991800
34 - 35	87°45'15"SE	150.21	35	323,316.842500	1,944,187.105600
35 - 36	49°05'07"NE	19.47	36	323,331.557900	1,944,199.859000
36 - 37	02°51'44"NE	39.29	37	323,333.519900	1,944,239.100200
37 - 38	61°54'40"NW	37.78	38	323,300.186500	1,944,256.890200
38 - 39	89°55'36"SW	103.03	39	323,197.157100	1,944,256.758600
39 - 40	66°02'14"NW	38.65	40	323,161.840100	1,944,272.455200
40 - 41	15°07'15"NW	37.59	41	323,152.034500	1,944,308.743400
41 - 42	83°27'34"SE	90.35	42	323,241.793700	1,944,298.452400
42 - 43	50°20'54"NE	27.74	43	323,263.148500	1,944,316.151000

Est-PV	Rumbo	Distancia (metros)	Vértice No.-	Coordenadas UTM	
				X	Y
43 - 44	07°10'27"NW	25.67	44	323,259.942900	1,944,341.617600
44 - 45	53°04'24"NW	44.41	45	323,224.439500	1,944,368.300000
45 - 46	48°16'22"NE	63.29	46	323,271.675900	1,944,410.426000
46 - 47	85°53'59"NE	447.02	47	323,717.552900	1,944,442.388800
47 - 48	81°08'59"NE	164.16	48	323,879.762900	1,944,467.646000
48 - 49	65°29'33"NE	89.45	49	323,961.154700	1,944,504.751000
49 - 50	89°42'16"SE	232.21	50	324,193.360500	1,944,503.554000
50 - 51	73°06'47"NE	140.1	51	324,327.417500	1,944,544.250000
51 - 52	61°33'58"NE	85.69	52	324,402.771900	1,944,585.051400
52 - 53	87°51'17"NE	80.02	53	324,482.739700	1,944,588.046600
53 - 54	77°14'58"SE	121.47	54	324,601.209700	1,944,561.238800
54 - 55	75°09'08"NE	101.86	55	324,699.665100	1,944,587.339600
55 - 56	10°59'44"SE	87.23	56	324,716.303700	1,944,501.707400
56 - 57	06°00'32"SW	75.82	57	324,708.366300	1,944,426.301000
57 - 58	42°42'34"SW	70.21	58	324,660.741100	1,944,374.707200
58 - 59	79°59'30"SW	68.51	59	324,593.272300	1,944,362.800800
59 - 60	30°21'39"SW	71.31	60	324,557.229500	1,944,301.271600
60 - 61	01°00'18"SE	68.24	61	324,558.426500	1,944,233.046200
61 - 62	09°00'06"SE	244.8	62	324,596.728500	1,943,991.264800
62 - 63	29°18'41"SE	106.44	63	324,648.834900	1,943,898.456200
63 - 64	14°47'45"SE	235.37	64	324,708.941700	1,943,670.894500
64 - 65	50°04'35"SE	68.25	65	324,761.284300	1,943,627.092700
65 - 66	26°55'52"SE	75.84	66	324,795.633900	1,943,559.477500
66 - 67	01°28'28"SE	84.72	67	324,797.813900	1,943,474.786200
67 - 68	24°39'21"SW	80.34	68	324,764.299700	1,943,401.773000
68 - 69	00°11'31"SW	110.54	69	324,763.928900	1,943,291.236200
69 - 70	32°54'19"SE	80.36	70	324,807.585300	1,943,223.767400
70 - 71	47°57'05"SE	107.73	71	324,887.584300	1,943,151.613000
71 - 72	08°21'20"SW	288.55	72	324,845.652700	1,942,866.125000
72 - 73	87°53'29"NW	15.2	73	324,830.461100	1,942,866.684300
73 - 74	87°53'27"NW	2,495.54	74	322,336.608900	1,942,958.521800
74 - 75	87°53'27"NW	86.08	75	322,250.589400	1,942,961.689500
75 - 76	00°29'50"NW	313.54	76	322,247.867900	1,943,275.216600
76 - 77	33°50'50"NW	149.45	77	322,164.625500	1,943,399.340600
77 - 78	02°28'31"NW	94.25	78	322,160.555100	1,943,493.498200
78 - 79	36°28'09"NW	113.51	79	322,093.086300	1,943,584.779600
79 - 80	08°07'48"NE	308.7	80	322,136.742700	1,943,890.374000
80 - 81	17°06'10"NW	107.96	81	322,104.992500	1,943,993.561800
81 - 82	16°30'15"NE	111.76	82	322,136.742700	1,944,100.718200
82 - 83	05°26'25"NW	167.44	83	322,120.867500	1,944,267.406000
83 - 84	20°33'21"NW	101.73	84	322,085.148700	1,944,362.656200
84 - 85	36°15'13"NW	73.82	85	322,041.492500	1,944,422.187600
85 - 86	05°21'04"NW	299.92	86	322,013.521500	1,944,720.800600
86 - 1	60°13'25"NE	109.96	1		

Polígono 3

Est-PV	Rumbo	Distancia (metros)	Vértice No.-	Coordenadas UTM	
				X	Y
			1	341,101.310300	1,943,343.585100
1 - 2	71°53'46"SE	60.33	2	341,158.650700	1,943,324.839300
2 - 3	19°11'35"SW	310.23	3	341,056.660100	1,943,031.848500
3 - 4	18°05'00"SE	47.79	4	341,071.495100	1,942,986.416500
4 - 5	19°39'20"SW	59.94	5	341,051.333300	1,942,929.968900
5 - 6	02°34'28"SE	57.41	6	341,053.911900	1,942,872.620700
6 - 7	13°16'59"SE	58.37	7	341,067.322900	1,942,815.814100
7 - 8	35°21'51"SE	115.61	8	341,134.235900	1,942,721.533900
8 - 9	33°25'03"NE	88.43	9	341,182.939300	1,942,795.346900
9 - 10	76°01'06"SE	141.7	10	341,320.444500	1,942,761.110300
10 - 11	48°53'52"SE	94.5	11	341,391.653700	1,942,698.986100
11 - 12	83°31'47"SE	57.57	12	341,448.859900	1,942,692.498500
12 - 13	52°15'31"NE	127.96	13	341,550.046500	1,942,770.821100
13 - 14	82°14'30"SE	61.64	14	341,611.117500	1,942,762.500900
14 - 15	02°15'36"SE	35.26	15	341,612.508100	1,942,727.267900
15 - 16	25°30'42"SW	166.15	16	341,540.947700	1,942,577.317900
16 - 17	38°47'17"SE	87.13	17	341,595.532700	1,942,509.399100
17 - 18	68°49'16"SE	87.31	18	341,676.947700	1,942,477.854900
18 - 19	77°45'01"NE	76.19	19	341,751.401500	1,942,494.019700
19 - 20	84°22'54"SE	157.9	20	341,908.543100	1,942,478.561300
20 - 21	63°13'53"SE	94.21	21	341,992.654500	1,942,436.131500
21 - 22	04°23'55"SW	96.71	22	341,985.236900	1,942,339.704100
22 - 23	60°15'18"SW	93.44	23	341,904.108300	1,942,293.344900
23 - 24	05°52'47"SE	72.92	24	341,911.578100	1,942,220.810700
24 - 25	32°59'10"SW	113.66	25	341,849.696300	1,942,125.471100
25 - 26	80°08'17"SE	32.17	26	341,881.392100	1,942,119.961100
26 - 27	51°05'29"NE	166.81	27	342,011.198100	1,942,224.733100
27 - 28	85°33'29"SE	72.43	28	342,083.408100	1,942,219.123900
28 - 29	59°12'57"NE	56.25	29	342,131.732300	1,942,247.912700
29 - 30	06°10'47"SW	170.86	30	342,113.339300	1,942,078.046900
30 - 31	18°58'58"SE	118.57	31	342,151.909500	1,941,965.921900
31 - 32	08°32'49"SW	62.46	32	342,142.626900	1,941,904.158500
32 - 33	86°25'11"NE	64.32	33	342,206.824900	1,941,908.175300
33 - 34	54°42'30"SE	87.2	34	342,277.995900	1,941,857.799300
34 - 35	43°50'54"SE	260.99	35	342,458.797300	1,941,669.580500
35 - 36	11°46'05"NE	159.11	36	342,491.248700	1,941,825.347700
36 - 37	32°44'07"NE	61.73	37	342,524.627500	1,941,877.270100
37 - 38	58°48'53"NE	89.43	38	342,601.134300	1,941,923.577300
38 - 39	82°30'38"NE	66.13	39	342,666.696300	1,941,932.196100
39 - 40	45°31'46"SE	108.85	40	342,744.370500	1,941,855.944900
40 - 41	88°00'07"SE	79.79	41	342,824.108500	1,941,853.163300

41 - 42	37°06'52"SE	153.06	42	342,916.463500	1,941,731.112500
42 - 43	67°21'05"SE	58.66	43	342,970.603900	1,941,708.522300
43 - 44	06°42'11"SW	131.08	44	342,955.303900	1,941,578.341900
44 - 45	22°43'26"SE	70.82	45	342,982.662500	1,941,513.016100
45 - 46	63°59'12"SE	127.71	46	343,097.438900	1,941,457.003500
46 - 47	74°34'09"SE	103.6	47	343,197.300900	1,941,429.439300
47 - 48	36°10'34"SE	162.52	48	343,293.230900	1,941,298.253300
48 - 49	27°05'14"SE	25.53	49	343,304.854500	1,941,275.526500
49 - 50	15°41'41"SW	116.53	50	343,273.330100	1,941,163.336900
50 - 51	47°27'18"SW	74.76	51	343,218.247300	1,941,112.783300
51 - 52	89°39'30"NW	236.99	52	342,981.266500	1,941,114.196100
52 - 53	66°41'20"NW	124.18	53	342,867.222700	1,941,163.336900
53 - 54	79°41'42"SW	31.1	54	342,836.625500	1,941,157.773700
54 - 55	45°52'53"SW	42.62	55	342,806.028300	1,941,128.103900
55 - 56	87°52'38"NW	37.18	56	342,768.869300	1,941,129.481100
56 - 57	28°14'04"SW	76.28	57	342,732.780700	1,941,062.273700
57 - 58	08°40'56"SE	141.1	58	342,754.081100	1,940,922.788100
58 - 59	21°13'51"SE	94.05	59	342,788.139100	1,940,835.122300
59 - 60	43°31'50"SE	42.49	60	342,817.406700	1,940,804.313900
60 - 61	55°51'42"NE	64.58	61	342,870.857300	1,940,840.554700
61 - 62	60°27'08"SE	78.78	62	342,939.390700	1,940,801.705100
62 - 63	23°06'59"NE	34.85	63	342,953.073100	1,940,833.757300
63 - 64	84°02'38"SE	29.66	64	342,982.570500	1,940,830.679900
64 - 65	01°31'52"SE	46.46	65	342,983.811900	1,940,784.238500
65 - 66	28°31'05"SE	77.99	66	343,021.048700	1,940,715.708900
66 - 67	10°24'50"SE	59.53	67	343,031.808700	1,940,657.163100
67 - 68	87°24'05"NE	140.98	68	343,172.643500	1,940,663.554700
68 - 69	20°55'01"NW	52.26	69	343,153.984500	1,940,712.374100
69 - 70	13°10'24"NE	46.28	70	343,164.530700	1,940,757.432300
70 - 71	81°10'23"SE	46.51	71	343,210.494300	1,940,750.294700
71 - 72	46°32'49"SE	106.24	72	343,287.614700	1,940,677.230700
72 - 73	64°15'29"NE	194.8	73	343,463.084500	1,940,761.836300
73 - 74	57°28'18"NW	94.33	74	343,383.555500	1,940,812.556900
74 - 75	38°14'09"NW	138.16	75	343,298.045500	1,940,921.080500
75 - 76	72°48'22"NW	56.57	76	343,244.006500	1,940,937.801900
76 - 77	69°22'55"SW	188.12	77	343,067.934500	1,940,871.558100
77 - 78	65°27'20"NW	41.1	78	343,030.552300	1,940,888.629100
78 - 79	40°49'23"NW	55.98	79	342,993.958300	1,940,930.988900
79 - 80	25°49'11"NE	47.54	80	343,014.665300	1,940,973.785300
80 - 81	89°26'23"SE	63.19	81	343,077.855500	1,940,973.167500
81 - 82	50°58'29"NE	90.53	82	343,148.185500	1,941,030.170500
82 - 83	86°27'10"SE	64.62	83	343,212.684900	1,941,026.172300
83 - 84	66°16'52"SE	138.2	84	343,339.211900	1,940,970.581500
84 - 85	53°50'24"NE	90.89	85	343,412.596100	1,941,024.211700

85 - 86	88°07'54"SE	86.9	86	343,499.449500	1,941,021.378900
86 - 87	40°17'16"SE	31.12	87	343,519.575100	1,940,997.637500
87 - 88	13°39'06"SE	101.44	88	343,543.517900	1,940,899.059900
88 - 89	83°23'37"NE	49.62	89	343,592.811100	1,940,904.768700
89 - 90	18°36'50"NE	109.18	90	343,627.660100	1,941,008.236100
90 - 91	39°56'51"NE	83.75	91	343,681.436900	1,941,072.443700
91 - 92	74°27'42"NE	119.8	92	343,796.863100	1,941,104.537300
92 - 93	53°02'30"NE	159.47	93	343,924.288700	1,941,200.414100
93 - 94	67°00'25"NE	282.29	94	344,184.147800	1,941,310.679900
94 - 95	34°28'37"SW	2,042.86	95	343,027.730900	1,939,626.643900
95 - 96	76°50'26"NW	3,179.49	96	339,931.734700	1,940,350.488400
96 - 97	43°20'16"NE	149.08	97	340,034.051100	1,940,458.919900
97 - 98	55°06'55"NE	161.92	98	340,166.872500	1,940,551.524300
98 - 99	06°45'10"NW	91.13	99	340,156.156700	1,940,642.022900
99 - 100	40°10'20"NW	144.24	100	340,063.108300	1,940,752.238300
100 - 101	17°25'12"NE	77.49	101	340,086.306500	1,940,826.173300
101 - 102	50°59'29"NW	218.59	102	339,916.453100	1,940,963.760100
102 - 103	36°10'23"NE	104.88	103	339,978.356500	1,941,048.423700
103 - 104	47°41'44"NE	221.51	104	340,142.181700	1,941,197.515100
104 - 105	59°41'19"NE	198.2	105	340,313.288900	1,941,297.547100
105 - 106	48°29'12"NE	183.26	106	340,450.512300	1,941,419.008500
106 - 107	24°22'30"NE	157.84	107	340,515.652100	1,941,562.774700
107 - 108	84°33'35"SW	44.65	108	340,471.201900	1,941,558.541500
108 - 109	44°59'59"SW	161.64	109	340,356.901900	1,941,444.241300
109 - 110	63°16'31"SW	58.17	110	340,304.944100	1,941,418.081300
110 - 111	87°01'48"SW	189.6	111	340,115.601300	1,941,408.257900
111 - 112	37°31'11"NE	278.92	112	340,285.473100	1,941,629.479700
112 - 113	54°40'12"NE	286.81	113	340,519.462700	1,941,795.337100
113 - 114	10°51'05"NE	246.78	114	340,565.922900	1,942,037.702900
114 - 115	32°07'30"NE	201.51	115	340,673.079500	1,942,208.359500
115 - 116	20°45'50"NE	121.95	116	340,716.313300	1,942,322.388300
116 - 117	08°00'51"NE	145.36	117	340,736.579700	1,942,466.328700
117 - 118	16°01'25"NW	150.42	118	340,695.057700	1,942,610.906100
118 - 119	11°30'21"NE	168.37	119	340,728.642300	1,942,775.891900
119 - 120	51°55'12"NE	183.49	120	340,873.077300	1,942,889.061900
120 - 121	42°21'34"NE	89.69	121	340,933.507100	1,942,955.334900
121 - 122	15°49'32"NE	77.6	122	340,954.669700	1,943,029.994100
122 - 123	01°28'07"NW	72.34	123	340,952.815300	1,943,102.314700
123 - 124	46°15'06"NW	38.45	124	340,925.040300	1,943,128.901900
124 - 125	87°44'15"NW	219.03	125	340,706.183900	1,943,137.547700
125 - 126	52°48'23"NE	328.23	126	340,967.650300	1,943,335.965500
126 - 127	84°04'09"SE	97.33	127	341,064.462100	1,943,325.908500
127 - 1	64°22'20"NE	40.87	1		

**Zona Núcleo
La Sangrinaria**

Superficie: 386-56-16.57 hectáreas

Est-PV	Rumbo	Distancia (metros)	Vértice No.-	Coordenadas UTM	
				X	Y
			1	341,424.620200	1,946,784.110500
1 - 2	69°17'18"SE	61.65	2	341,482.287000	1,946,762.306700
2 - 3	35°16'26"SE	5.41	3	341,485.410900	1,946,757.890400
3 - 4	51°31'12"SE	5.35	4	341,489.596300	1,946,754.563600
4 - 5	32°08'27"SE	9.12	5	341,494.449000	1,946,746.840000
5 - 6	38°10'46"SE	15.74	6	341,504.178700	1,946,734.466700
6 - 7	32°08'29"SE	2.19	7	341,505.343400	1,946,732.613000
7 - 8	27°53'21"SE	1.40	8	341,505.996900	1,946,731.378200
8 - 9	32°56'45"SE	7.36	9	341,510.001900	1,946,725.198300
9 - 10	32°08'29"SE	2.19	10	341,511.166600	1,946,723.344600
10 - 11	36°32'47"SE	10.78	11	341,517.584200	1,946,714.686400
11 - 12	41°03'59"SE	1.78	12	341,518.753000	1,946,713.345000
12 - 13	37°02'38"SE	8.97	13	341,524.156100	1,946,706.186300
13 - 14	41°14'03"SE	7.62	14	341,529.180500	1,946,700.453900
14 - 15	45°19'30"SE	3.04	15	341,531.342100	1,946,698.316700
15 - 16	49°16'34"SE	2.66	16	341,533.361600	1,946,696.578200
16 - 17	51°31'16"SE	18.71	17	341,548.010700	1,946,684.934700
17 - 18	54°44'34"SE	17.95	18	341,562.669900	1,946,674.571900
18 - 19	67°28'38"SE	1.84	19	341,564.369300	1,946,673.867200
19 - 20	67°28'26"SE	1.98	20	341,566.196200	1,946,673.109500
20 - 21	63°24'40"SE	8.37	21	341,573.684500	1,946,669.361500
21 - 22	64°41'10"SE	2.81	22	341,576.226400	1,946,668.159200
22 - 23	56°27'15"SE	1.35	23	341,577.354400	1,946,667.411300
23 - 24	68°11'28"SE	3.17	24	341,580.293300	1,946,666.235300
24 - 25	72°57'30"SE	7.18	25	341,587.155700	1,946,664.131800
25 - 26	62°00'44"SE	5.54	26	341,592.048900	1,946,661.531400
26 - 27	74°56'17"SE	6.09	27	341,597.932800	1,946,659.948000
27 - 28	68°47'00"SE	4.95	28	341,602.551500	1,946,658.155000
28 - 29	72°10'39"SE	4.41	29	341,606.752500	1,946,656.804400
29 - 30	77°46'05"SE	15.06	30	341,621.468300	1,946,653.614200
30 - 31	49°42'52"SE	10.66	31	341,629.603400	1,946,646.718700
31 - 32	62°00'44"SE	11.08	32	341,639.389600	1,946,641.518000
32 - 33	49°42'55"SE	5.33	33	341,643.457200	1,946,638.070300
33 - 34	00°27'05"SW	15.37	34	341,643.336100	1,946,622.700500
34 - 35	39°55'32"SE	110.72	35	341,714.395900	1,946,537.791100
35 - 36	47°29'22"SE	58.35	36	341,757.411700	1,946,498.359900
36 - 37	18°58'13"SE	35.42	37	341,768.926700	1,946,464.861800
37 - 38	18°58'13"SE	122.14	38	341,808.630600	1,946,349.359600
38 - 39	45°24'53"SE	181.86	39	341,938.149400	1,946,221.702400
39 - 40	36°10'36"SW	1.18	40	341,937.450600	1,946,220.746800
40 - 41	21°19'52"SE	3.89	41	341,938.867300	1,946,217.119000
41 - 42	39°59'48"SE	5.35	42	341,942.303600	1,946,213.023300
42 - 43	34°26'44"SE	5.42	43	341,945.371900	1,946,208.549800
43 - 44	40°20'51"SE	4.27	44	341,948.139300	1,946,205.292100
44 - 45	50°49'00"SE	6.41	45	341,953.106700	1,946,201.243200

Est-PV	Rumbo	Distancia (metros)	Vértice No.-	Coordenadas UTM	
				X	Y
45 - 46	55°42'56"SE	4.63	46	341,956.931700	1,946,198.635500
46 - 47	65°28'16"SE	16.15	47	341,971.620300	1,946,191.932600
47 - 48	72°57'37"SE	1.71	48	341,973.254300	1,946,191.431800
48 - 49	82°07'25"SE	13.21	49	341,986.343300	1,946,189.621100
49 - 50	89°32'58"SE	14.74	50	342,001.083600	1,946,189.505200
50 - 51	77°24'15"NE	15.13	51	342,015.850700	1,946,192.804900
51 - 52	80°35'30"NE	3.99	52	342,019.786800	1,946,193.457100
52 - 53	78°04'08"NE	5.82	53	342,025.479200	1,946,194.659900
53 - 54	81°33'39"NE	5.19	54	342,030.612500	1,946,195.421500
54 - 55	84°29'50"NE	14.82	55	342,045.364900	1,946,196.842700
55 - 56	81°33'39"NE	6.49	56	342,051.781500	1,946,197.794700
56 - 57	84°46'47"NE	2.14	57	342,053.908200	1,946,197.989000
57 - 58	82°21'28"NE	6.27	58	342,060.121600	1,946,198.822700
58 - 59	85°02'04"NE	4.94	59	342,065.038700	1,946,199.249900
59 - 60	89°32'59"SE	4.91	60	342,069.952100	1,946,199.211300
60 - 61	85°51'51"NE	4.93	61	342,074.868600	1,946,199.566800
61 - 62	88°09'10"NE	4.37	62	342,079.237500	1,946,199.707700
62 - 63	89°32'58"SE	6.01	63	342,085.242900	1,946,199.660500
63 - 64	88°19'04"NE	4.37	64	342,089.611600	1,946,199.788800
64 - 65	83°10'32"SE	4.75	65	342,094.324400	1,946,199.224800
65 - 66	81°21'56"SE	4.71	66	342,098.982400	1,946,198.517500
66 - 67	83°35'50"SE	5.39	67	342,104.338100	1,946,197.916500
67 - 68	79°41'30"SE	7.18	68	342,111.403800	1,946,196.631400
68 - 69	81°21'49"SE	0.52	69	342,111.921300	1,946,196.552800
69 - 70	79°00'08"SE	12.72	70	342,124.409900	1,946,194.125800
70 - 71	76°30'16"SE	5.31	71	342,129.569200	1,946,192.887600
71 - 72	78°12'39"SE	7.21	72	342,136.622500	1,946,191.415500
72 - 73	75°30'02"SE	12.25	73	342,148.486500	1,946,188.347400
73 - 74	83°52'45"SE	13.53	74	342,161.934600	1,946,186.905300
74 - 75	73°23'49"SE	1.33	75	342,163.213400	1,946,186.524000
75 - 76	68°40'42"SE	124.63	76	342,279.313300	1,946,141.208600
76 - 77	05°01'43"SE	15.44	77	342,280.666800	1,946,125.827300
77 - 78	10°57'54"SE	12.95	78	342,283.130700	1,946,113.110400
78 - 79	14°28'11"SE	2.77	79	342,283.821900	1,946,110.431900
79 - 80	22°38'10"SE	16.71	80	342,290.252600	1,946,095.010700
80 - 81	32°08'39"SE	9.12	81	342,295.105800	1,946,087.287300
81 - 82	30°45'14"SE	5.51	82	342,297.921800	1,946,082.554800
82 - 83	27°21'43"SE	3.36	83	342,299.467600	1,946,079.567800
83 - 84	29°28'05"SE	17.73	84	342,308.191300	1,946,064.128700
84 - 85	27°21'45"SE	1.12	85	342,308.706600	1,946,063.133000
85 - 86	30°45'08"SE	1.84	86	342,309.645200	1,946,061.555500
86 - 87	32°08'39"SE	15.20	87	342,317.733900	1,946,048.683100
87 - 88	25°10'12"SE	5.05	88	342,319.882000	1,946,044.112000
88 - 89	21°32'22"SE	11.66	89	342,324.164600	1,946,033.262000
89 - 90	20°32'19"SE	16.46	90	342,329.940300	1,946,017.846000
90 - 91	10°24'32"SE	15.65	91	342,332.767900	1,946,002.453200
91 - 92	02°17'43"SE	5.86	92	342,333.002700	1,945,996.595800
92 - 93	00°26'57"SW	3.66	93	342,332.974000	1,945,992.936400
93 - 94	02°02'51"SE	5.86	94	342,333.183400	1,945,987.079200

Est-PV	Rumbo	Distancia (metros)	Vértice No.-	Coordenadas UTM	
				X	Y
94 - 95	00°26'57"SW	46.11	95	342,332.821800	1,945,940.970000
95 - 96	02°02'51"SE	5.35	96	342,333.013000	1,945,935.622200
96 - 97	04°46'10"SE	5.19	97	342,333.444700	1,945,930.448300
97 - 98	02°17'46"SE	4.86	98	342,333.639400	1,945,925.592900
98 - 99	07°44'10"SE	4.05	99	342,334.184700	1,945,921.578900
99 - 100	04°46'10"SE	8.16	100	342,334.863100	1,945,913.448500
100 - 101	07°00'06"SE	3.26	101	342,335.260900	1,945,910.209500
101 - 102	09°26'32"SE	15.60	102	342,337.820500	1,945,894.818700
102 - 103	18°46'36"SE	11.94	103	342,341.662900	1,945,883.516800
103 - 104	25°10'09"SE	4.55	104	342,343.596100	1,945,879.402800
104 - 105	29°28'07"SE	6.65	105	342,346.867600	1,945,873.613100
105 - 106	36°16'16"SE	9.25	106	342,352.337200	1,945,866.159300
106 - 107	41°23'07"SE	1.52	107	342,353.344900	1,945,865.015700
107 - 108	45°19'40"SE	1.52	108	342,354.425700	1,945,863.947200
108 - 109	38°58'22"SE	19.90	109	342,366.940000	1,945,848.478400
109 - 110	32°08'40"SE	18.24	110	342,376.646500	1,945,833.031600
110 - 111	04°07'13"SE	4.74	111	342,376.987400	1,945,828.299500
111 - 112	09°26'34"SE	7.33	112	342,378.190700	1,945,821.064600
112 - 113	05°01'39"SE	3.43	113	342,378.491400	1,945,817.646500
113 - 114	21°26'12"SW	16.46	114	342,372.474800	1,945,802.323000
114 - 115	30°22'01"SW	11.82	115	342,366.498200	1,945,792.122700
115 - 116	22°47'32"SW	5.54	116	342,364.352300	1,945,787.015900
116 - 117	34°51'43"SW	18.63	117	342,353.702800	1,945,771.728700
117 - 118	37°26'48"SW	1.54	118	342,352.766700	1,945,770.506400
118 - 119	41°58'04"SW	10.67	119	342,345.628500	1,945,762.569700
119 - 120	37°26'57"SW	7.70	120	342,340.947500	1,945,756.458100
120 - 121	32°06'12"SW	3.14	121	342,339.278600	1,945,753.798000
121 - 122	27°32'20"SW	11.26	122	342,334.072800	1,945,743.814400
122 - 123	23°12'40"SW	2.90	123	342,332.930300	1,945,741.150200
123 - 124	26°04'06"SW	17.05	124	342,325.439500	1,945,725.838300
124 - 125	10°38'34"SW	3.29	125	342,324.832300	1,945,722.607100
125 - 126	06°53'13"SW	10.15	126	342,323.615300	1,945,712.531300
126 - 127	09°31'47"SW	2.08	127	342,323.271700	1,945,710.484600
127 - 128	03°29'58"SW	1.62	128	342,323.172800	1,945,708.867400
128 - 129	00°26'58"SW	12.13	129	342,323.077600	1,945,696.733400
129 - 130	03°11'31"SW	1.62	130	342,322.987400	1,945,695.116100
130 - 131	05°55'39"SW	30.88	131	342,319.798200	1,945,664.399800
131 - 132	16°30'01"SW	15.99	132	342,315.255600	1,945,649.064700
132 - 133	26°04'07"SW	17.05	133	342,307.764700	1,945,633.752700
133 - 134	28°15'56"SW	1.12	134	342,307.233800	1,945,632.765300
134 - 135	24°59'36"SW	2.29	135	342,306.266500	1,945,630.690300
135 - 136	26°04'06"SW	13.64	136	342,300.273900	1,945,618.440800
136 - 137	28°15'37"SW	6.73	137	342,297.088900	1,945,612.515800
137 - 138	24°59'46"SW	7.28	138	342,294.010900	1,945,605.913900
138 - 139	26°04'02"SW	3.10	139	342,292.649000	1,945,603.129900
139 - 140	24°00'13"SW	3.35	140	342,291.284800	1,945,600.066400
140 - 141	27°13'57"SW	9.02	141	342,287.155300	1,945,592.042500
141 - 142	23°47'39"SW	4.62	142	342,285.292100	1,945,587.816900
142 - 143	16°30'04"SW	15.99	143	342,280.749300	1,945,572.481800

Est-PV	Rumbo	Distancia (metros)	Vértice No.-	Coordenadas UTM	
				X	Y
143 - 144	11°18'26"SW	15.65	144	342,277.680700	1,945,557.135200
144 - 145	03°11'45"SW	1.47	145	342,277.599000	1,945,555.672000
145 - 146	00°26'56"SW	12.44	146	342,277.501500	1,945,543.229800
146 - 147	02°56'44"SW	1.47	147	342,277.426200	1,945,541.766500
147 - 148	02°02'43"SE	1.47	148	342,277.478500	1,945,540.302200
148 - 149	00°26'57"SW	12.44	149	342,277.380900	1,945,527.860100
149 - 150	02°17'45"SE	3.09	150	342,277.504500	1,945,524.777200
150 - 151	00°26'58"SW	12.13	151	342,277.409300	1,945,512.643200
151 - 152	02°36'13"SE	1.62	152	342,277.482900	1,945,511.024700
152 - 153	05°37'59"SE	15.46	153	342,279.000200	1,945,495.642100
153 - 154	03°29'52"SW	3.24	154	342,278.802500	1,945,492.407700
154 - 155	14°47'44"SW	12.52	155	342,275.604000	1,945,480.298100
155 - 156	52°25'25"SW	18.71	156	342,260.772800	1,945,468.886300
156 - 157	48°04'27"SW	5.70	157	342,256.531000	1,945,465.076900
157 - 158	51°24'31"SW	13.56	158	342,245.934900	1,945,456.620800
158 - 159	47°37'28"SW	10.05	159	342,238.510900	1,945,449.847600
159 - 160	44°15'09"SW	5.32	160	342,234.795500	1,945,446.034000
160 - 161	37°10'13"SW	6.16	161	342,231.071600	1,945,441.122700
161 - 162	38°45'07"SW	4.60	162	342,228.190200	1,945,437.532800
162 - 163	35°09'32"SW	3.62	163	342,226.106300	1,945,434.574200
163 - 164	33°02'36"SW	7.30	164	342,222.127200	1,945,428.457100
164 - 165	26°04'09"SW	6.82	165	342,219.130800	1,945,422.332400
165 - 166	28°03'52"SW	3.47	166	342,217.498600	1,945,419.271000
166 - 167	26°04'08"SW	1.03	167	342,217.044600	1,945,418.343000
167 - 168	23°05'08"SW	2.32	168	342,216.134400	1,945,416.207600
168 - 169	27°13'58"SW	9.02	169	342,212.004800	1,945,408.183600
169 - 170	23°47'39"SW	11.55	170	342,207.346800	1,945,397.619700
170 - 171	20°31'06"SW	4.56	171	342,205.749300	1,945,393.351200
171 - 172	21°52'25"SW	5.08	172	342,203.856600	1,945,388.636700
172 - 173	19°40'22"SW	2.17	173	342,203.125900	1,945,386.592900
173 - 174	13°55'59"SW	8.43	174	342,201.096100	1,945,378.411200
174 - 175	15°46'21"SW	4.13	175	342,199.973000	1,945,374.435000
175 - 176	12°45'06"SW	1.17	176	342,199.715800	1,945,373.298500
176 - 177	17°25'03"SW	2.14	177	342,199.074400	1,945,371.254000
177 - 178	18°53'53"SW	8.82	178	342,196.219100	1,945,362.913500
178 - 179	16°04'38"SW	5.15	179	342,194.793300	1,945,357.966400
179 - 180	22°13'55"SW	23.17	180	342,186.025600	1,945,336.516200
180 - 181	24°59'42"SW	6.87	181	342,183.123600	1,945,330.291500
181 - 182	28°15'45"SW	3.36	182	342,181.531000	1,945,327.329100
182 - 183	36°10'37"SW	7.57	183	342,177.060500	1,945,321.215800
183 - 184	33°02'38"SW	10.95	184	342,171.091800	1,945,312.040300
184 - 185	45°59'22"SW	10.64	185	342,163.439500	1,945,304.647900
185 - 186	42°31'16"SW	10.67	186	342,156.230200	1,945,296.786200
186 - 187	49°47'54"SW	10.66	187	342,148.092000	1,945,289.908500
187 - 188	46°06'04"SW	10.64	188	342,140.425500	1,945,282.531200
188 - 189	42°24'38"SW	1.33	189	342,139.526100	1,945,281.546600
189 - 190	40°27'11"SW	20.07	190	342,126.507100	1,945,266.278100
190 - 191	38°45'09"SW	10.74	191	342,119.783700	1,945,257.901700
191 - 192	35°09'32"SW	8.44	192	342,114.921300	1,945,250.998300

Est-PV	Rumbo	Distancia (metros)	Vértice No.-	Coordenadas UTM	
				X	Y
192 - 193	33°02'40"SW	6.08	193	342,111.605300	1,945,245.900800
193 - 194	36°10'40"SW	50.49	194	342,081.801600	1,945,205.146200
194 - 195	39°52'22"SW	19.90	195	342,069.045700	1,945,189.875600
195 - 196	37°26'48"SW	1.54	196	342,068.109600	1,945,188.653300
196 - 197	41°58'11"SW	1.78	197	342,066.919800	1,945,187.330500
197 - 198	39°52'22"SW	16.58	198	342,056.289900	1,945,174.605100
198 - 199	29°10'29"SW	17.53	199	342,047.745800	1,945,159.301500
199 - 200	22°47'40"SW	16.62	200	342,041.307500	1,945,143.981300
200 - 201	08°15'05"SW	15.51	201	342,039.081000	1,945,128.628100
201 - 202	04°22'09"SW	2.05	202	342,038.924500	1,945,126.579900
202 - 203	00°26'59"SW	11.27	203	342,038.836000	1,945,115.308800
203 - 204	03°52'45"SW	2.05	204	342,038.697100	1,945,113.260400
204 - 205	00°26'59"SW	46.11	205	342,038.335000	1,945,067.151200
205 - 206	10°38'46"SW	1.64	206	342,038.031300	1,945,065.535600
206 - 207	06°53'14"SW	13.84	207	342,036.371700	1,945,051.795900
207 - 208	13°56'00"SW	15.81	208	342,032.565700	1,945,036.455100
208 - 209	20°13'54"SW	16.33	209	342,026.917100	1,945,021.128800
209 - 210	26°04'11"SW	17.05	210	342,019.425900	1,945,005.816900
210 - 211	31°23'24"SW	17.92	211	342,010.091900	1,944,990.519500
211 - 212	33°50'54"SW	2.73	212	342,008.572700	1,944,988.254300
212 - 213	37°56'57"SW	3.59	213	342,006.366400	1,944,985.425200
213 - 214	39°52'22"SW	13.26	214	341,997.862400	1,944,975.244800
214 - 215	42°08'19"SW	4.57	215	341,994.793700	1,944,971.853200
215 - 216	46°22'35"SW	4.56	216	341,991.493000	1,944,968.707400
216 - 217	51°07'32"SW	6.10	217	341,986.745400	1,944,964.880100
217 - 218	55°38'47"SW	8.62	218	341,979.631100	1,944,960.017300
218 - 219	49°27'49"SW	3.91	219	341,976.662700	1,944,957.478800
219 - 220	52°25'31"SW	8.91	220	341,969.600000	1,944,952.044800
220 - 221	57°45'52"SW	2.17	221	341,967.765700	1,944,950.888100
221 - 222	56°37'02"SW	8.64	222	341,960.549600	1,944,946.133100
222 - 223	61°22'24"SW	2.75	223	341,958.135600	1,944,944.815500
223 - 224	53°16'39"SW	8.03	224	341,951.696700	1,944,940.012200
224 - 225	59°08'28"SW	5.45	225	341,947.019300	1,944,937.217400
225 - 226	55°38'47"SW	5.39	226	341,942.572900	1,944,934.178200
226 - 227	66°22'24"SW	11.30	227	341,932.217700	1,944,929.648400
227 - 228	58°25'14"SW	17.39	228	341,917.404100	1,944,920.542400
228 - 229	50°37'05"SW	9.60	229	341,909.985100	1,944,914.452300
229 - 230	40°27'16"SW	5.35	230	341,906.513300	1,944,910.380800
230 - 231	33°02'41"SW	7.30	231	341,902.534000	1,944,904.263700
231 - 232	26°04'16"SW	3.79	232	341,900.869200	1,944,900.861100
232 - 233	37°56'55"SW	21.53	233	341,887.631700	1,944,883.886600
233 - 234	31°00'00"SW	11.05	234	341,881.941200	1,944,874.416100
234 - 235	36°10'42"SW	7.21	235	341,877.683500	1,944,868.594100
235 - 236	29°40'37"SW	3.71	236	341,875.847700	1,944,865.372600
236 - 237	35°20'49"SW	5.42	237	341,872.709300	1,944,860.947800
237 - 238	29°10'34"SW	5.58	238	341,869.990600	1,944,856.078500
238 - 239	39°05'01"SW	3.58	239	341,867.735100	1,944,853.301500
239 - 240	36°10'44"SW	7.21	240	341,863.477300	1,944,847.479500
240 - 241	41°32'09"SW	8.55	241	341,857.811000	1,944,841.083000

Est-PV	Rumbo	Distancia (metros)	Vértice No.-	Coordenadas UTM	
				X	Y
241 - 242	34°51'56"SW	2.17	242	341,856.568400	1,944,839.299500
242 - 243	44°15'12"SW	1.77	243	341,855.329900	1,944,838.028300
243 - 244	36°10'43"SW	9.02	244	341,850.007700	1,944,830.750800
244 - 245	41°32'10"SW	10.68	245	341,842.924700	1,944,822.755100
245 - 246	44°15'17"SW	21.30	246	341,828.062600	1,944,807.501300
246 - 247	46°59'02"SW	10.64	247	341,820.283400	1,944,800.243000
247 - 248	52°25'34"SW	8.91	248	341,813.220500	1,944,794.809000
248 - 249	44°15'16"SW	3.55	249	341,810.743500	1,944,792.266700
249 - 250	36°10'45"SW	9.02	250	341,805.421200	1,944,784.989200
250 - 251	41°32'10"SW	10.68	251	341,798.338200	1,944,776.993500
251 - 252	40°53'58"SW	10.69	252	341,791.337100	1,944,768.911100
252 - 253	47°37'36"SW	10.64	253	341,783.476000	1,944,761.739700
253 - 254	46°59'03"SW	10.64	254	341,775.696800	1,944,754.481500
254 - 255	52°25'33"SW	8.91	255	341,768.634000	1,944,749.047500
255 - 256	49°27'53"SW	3.91	256	341,765.665500	1,944,746.509000
256 - 257	41°15'04"SW	8.55	257	341,760.028500	1,944,740.081500
257 - 258	47°16'20"SW	8.51	258	341,753.775700	1,944,734.306000
258 - 259	41°32'06"SW	2.14	259	341,752.359100	1,944,732.706800
259 - 260	46°59'03"SW	2.13	260	341,750.803300	1,944,731.255200
260 - 261	37°56'57"SW	19.37	261	341,738.889300	1,944,715.978200
261 - 262	28°04'02"SW	11.22	262	341,733.608200	1,944,706.074000
262 - 263	34°19'36"SW	6.53	263	341,729.923600	1,944,700.678000
263 - 264	26°04'18"SW	4.55	264	341,727.925800	1,944,696.594900
264 - 265	33°02'45"SW	7.30	265	341,723.946400	1,944,690.477900
265 - 266	28°03'59"SW	3.74	266	341,722.186100	1,944,687.176500
266 - 267	34°19'42"SW	2.18	267	341,720.957800	1,944,685.377800
267 - 268	11°18'32"SW	15.65	268	341,717.888700	1,944,670.031200
268 - 269	00°27'02"SW	15.37	269	341,717.767800	1,944,654.661500
269 - 270	15°36'03"SE	4.92	270	341,719.091300	1,944,649.921600
270 - 271	22°38'11"SE	11.57	271	341,723.543400	1,944,639.245300
271 - 272	13°01'59"SE	15.81	272	341,727.107900	1,944,623.846600
272 - 273	07°17'10"SW	3.44	273	341,726.671600	1,944,620.434300
273 - 274	15°46'31"SW	12.40	274	341,723.301700	1,944,608.505800
274 - 275	29°10'36"SW	11.15	275	341,717.864200	1,944,598.767300
275 - 276	39°05'03"SW	7.16	276	341,713.353200	1,944,593.213400
276 - 277	33°02'47"SW	14.60	277	341,705.394200	1,944,580.979400
277 - 278	55°38'50"SW	5.39	278	341,700.947700	1,944,577.940200
278 - 279	59°39'54"SW	5.46	279	341,696.235200	1,944,575.182600
279 - 280	49°27'57"SW	3.55	280	341,693.536600	1,944,572.875000
280 - 281	44°15'20"SW	7.10	281	341,688.582400	1,944,567.790400
281 - 282	62°55'00"SW	11.08	282	341,678.714500	1,944,562.744400
282 - 283	44°15'20"SW	21.30	283	341,663.852000	1,944,547.490700
283 - 284	29°10'34"SW	11.15	284	341,658.414600	1,944,537.752100
284 - 285	39°05'05"SW	7.16	285	341,653.903500	1,944,532.198200
285 - 286	18°10'51"SW	10.93	286	341,650.493100	1,944,521.813800
286 - 287	54°01'38"SW	31.35	287	341,625.119800	1,944,503.397600
287 - 288	43°36'10"SW	7.49	288	341,619.955500	1,944,497.975100
288 - 289	43°36'10"SW	145.97	289	341,519.286300	1,944,392.272400
289 - 290	23°11'54"SW	161.20	290	341,455.786100	1,944,244.105400

Est-PV	Rumbo	Distancia (metros)	Vértice No.-	Coordenadas UTM	
				X	Y
290 - 291	28°04'20"SW	89.96	291	341,413.452700	1,944,164.730300
291 - 292	22°14'56"SW	125.78	292	341,365.827600	1,944,048.313400
292 - 293	17°44'40"SW	138.90	293	341,323.494200	1,943,916.021400
293 - 294	24°18'16"SW	179.99	294	341,249.410700	1,943,751.979500
294 - 295	22°14'56"SW	125.78	295	341,201.785600	1,943,635.562600
295 - 296	36°52'11"SW	78.11	296	341,154.919600	1,943,573.074500
296 - 297	36°52'14"SW	1.27	297	341,154.160500	1,943,572.062400
297 - 298	83°39'35"NW	47.92	298	341,106.535400	1,943,577.354100
298 - 299	62°44'40"NW	186.36	299	340,940.862600	1,943,662.700700
299 - 300	62°44'40"NW	10.07	300	340,931.910100	1,943,667.312600
300 - 301	39°28'20"NW	116.54	301	340,857.826600	1,943,757.271100
301 - 302	64°17'24"NW	158.57	302	340,714.951300	1,943,826.062900
302 - 303	47°29'22"NW	14.28	303	340,704.426900	1,943,835.710300
303 - 304	47°29'22"NW	71.87	304	340,651.451200	1,943,884.271400
304 - 305	52°25'52"NW	32.42	305	340,625.756200	1,943,904.036800
305 - 306	52°25'53"NW	54.37	306	340,582.659400	1,943,937.188200
306 - 307	31°25'48"NW	9.99	307	340,577.447600	1,943,945.716400
307 - 308	31°25'46"NW	101.63	308	340,524.450900	1,944,032.438300
308 - 309	32°00'19"NW	99.84	309	340,471.534200	1,944,117.105200
309 - 310	25°06'53"NW	187.01	310	340,392.159000	1,944,286.438900
310 - 311	45°00'00"NW	202.06	311	340,249.283700	1,944,429.314100
311 - 312	35°32'15"NW	31.65	312	340,230.889200	1,944,455.066500
312 - 313	35°32'15"NW	287.00	313	340,064.075000	1,944,688.606300
313 - 314	09°27'44"NE	118.80	314	340,083.605900	1,944,805.791400
314 - 315	09°27'44"NE	74.33	315	340,095.825100	1,944,879.106700
315 - 316	36°52'11"NE	26.46	316	340,111.700100	1,944,900.273400
316 - 317	54°27'44"NE	124.44	317	340,212.963500	1,944,972.604400
317 - 318	14°58'38"NE	96.68	318	340,237.948400	1,945,065.997100
318 - 319	29°10'49"NE	11.15	319	340,243.386500	1,945,075.735300
319 - 320	20°14'10"NE	5.94	320	340,245.441000	1,945,081.308400
320 - 321	40°27'32"NE	5.35	321	340,248.913200	1,945,085.379700
321 - 322	48°04'46"NE	5.32	322	340,252.872600	1,945,088.934800
322 - 323	44°15'33"NE	10.65	323	340,260.304300	1,945,096.561200
323 - 324	40°27'29"NE	5.35	324	340,263.776400	1,945,100.632500
324 - 325	33°02'59"NE	7.30	325	340,267.756200	1,945,106.749200
325 - 326	36°11'00"NE	6.31	326	340,271.482200	1,945,111.843200
326 - 327	40°27'30"NE	8.03	327	340,276.690400	1,945,117.950200
327 - 328	33°02'58"NE	10.95	328	340,282.660100	1,945,127.125300
328 - 329	37°57'10"NE	19.37	329	340,294.575000	1,945,142.401500
329 - 330	53°46'39"NE	2.14	330	340,296.305000	1,945,143.668700
330 - 331	44°15'29"NE	1.77	331	340,297.543600	1,945,144.939800
331 - 332	59°08'46"NE	6.90	332	340,303.468500	1,945,148.479300
332 - 333	60°50'03"NE	1.03	333	340,304.369600	1,945,148.982200
333 - 334	60°49'29"NE	1.16	334	340,305.384800	1,945,149.549000
334 - 335	54°19'53"NE	8.59	335	340,312.362100	1,945,154.556900
335 - 336	62°55'09"NE	2.22	336	340,314.335700	1,945,155.566000
336 - 337	69°41'26"NE	5.78	337	340,319.757000	1,945,157.572400
337 - 338	72°40'03"NE	5.92	338	340,325.407700	1,945,159.335900
338 - 339	66°58'16"NE	1.89	339	340,327.147900	1,945,160.075600

Est-PV	Rumbo	Distancia (metros)	Vértice No.-	Coordenadas UTM	
				X	Y
339 - 340	71°17'24"NE	15.61	340	340,341.929800	1,945,165.081800
340 - 341	62°55'13"NE	16.62	341	340,356.731900	1,945,172.649800
341 - 342	80°35'46"NE	14.96	342	340,371.493300	1,945,175.094500
342 - 343	89°32'42"SE	14.74	343	340,386.234500	1,945,174.977500
343 - 344	84°34'40"SE	2.28	344	340,388.500700	1,945,174.762400
344 - 345	78°48'41"SE	12.70	345	340,400.955300	1,945,172.298900
345 - 346	89°32'42"SE	14.74	346	340,415.696400	1,945,172.181900
346 - 347	66°54'23"SE	15.97	347	340,430.388800	1,945,165.917000
347 - 348	72°10'33"SE	7.13	348	340,437.175500	1,945,163.734900
348 - 349	78°49'00"SE	1.41	349	340,438.559400	1,945,163.461300
349 - 350	74°56'06"SE	6.77	350	340,445.097400	1,945,161.701500
350 - 351	89°32'44"SE	29.48	351	340,474.579700	1,945,161.467700
351 - 352	75°50'40"NE	6.77	352	340,481.144800	1,945,163.123500
352 - 353	79°43'20"NE	1.41	353	340,482.532900	1,945,163.375200
353 - 354	73°05'03"NE	11.88	354	340,493.900300	1,945,166.832300
354 - 355	65°35'29"NE	11.25	355	340,504.143200	1,945,171.480500
355 - 356	89°32'44"SE	14.74	356	340,518.884300	1,945,171.363600
356 - 357	73°51'54"NE	11.96	357	340,530.376700	1,945,174.688300
357 - 358	62°55'18"NE	3.69	358	340,533.666100	1,945,176.370000
358 - 359	55°39'02"NE	17.95	359	340,548.488400	1,945,186.499800
359 - 360	75°50'39"NE	15.23	360	340,563.260000	1,945,190.225400
360 - 361	52°25'45"NE	18.71	361	340,578.092500	1,945,201.635900
361 - 362	67°48'52"NE	15.97	362	340,592.882300	1,945,207.667100
362 - 363	62°55'11"NE	6.65	363	340,598.803000	1,945,210.694300
363 - 364	69°41'26"NE	4.95	364	340,603.449900	1,945,212.414100
364 - 365	66°58'17"NE	4.59	365	340,607.676100	1,945,214.210500
365 - 366	62°55'11"NE	16.62	366	340,622.478100	1,945,221.778600
366 - 367	71°17'20"NE	15.61	367	340,637.259800	1,945,226.785100
367 - 368	66°58'16"NE	3.78	368	340,640.740200	1,945,228.264500
368 - 369	72°40'01"NE	11.84	369	340,652.041500	1,945,231.791600
369 - 370	73°51'53"NE	15.38	370	340,666.817300	1,945,236.066200
370 - 371	70°01'45"NE	6.99	371	340,673.388200	1,945,238.454000
371 - 372	72°40'01"NE	1.32	372	340,674.643900	1,945,238.845900
372 - 373	66°58'17"NE	7.56	373	340,681.604800	1,945,241.804700
373 - 374	75°50'38"NE	4.06	374	340,685.543800	1,945,242.798200
374 - 375	81°20'27"NE	8.23	375	340,693.684100	1,945,244.037900
375 - 376	77°51'32"NE	2.75	376	340,696.369000	1,945,244.615500
376 - 377	81°58'54"NE	29.81	377	340,725.885900	1,945,248.773400
377 - 378	73°51'52"NE	15.38	378	340,740.661700	1,945,253.048100
378 - 379	59°40'01"NE	17.16	379	340,755.472300	1,945,261.714100
379 - 380	53°16'49"NE	10.71	380	340,764.057800	1,945,268.118100
380 - 381	47°16'27"NE	8.51	381	340,770.310700	1,945,273.893300
381 - 382	50°37'16"NE	4.80	382	340,774.020300	1,945,276.938100
382 - 383	55°39'02"NE	8.08	383	340,780.690300	1,945,281.496500
383 - 384	44°15'25"NE	14.91	384	340,791.094100	1,945,292.173700
384 - 385	46°59'10"NE	6.38	385	340,795.761800	1,945,296.528500
385 - 386	41°32'19"NE	6.41	386	340,800.011700	1,945,301.325600
386 - 387	44°15'25"NE	8.52	387	340,805.956800	1,945,307.426900
387 - 388	51°43'19"NE	6.41	388	340,810.987700	1,945,311.396900

Est-PV	Rumbo	Distancia (metros)	Vértice No.-	Coordenadas UTM	
				X	Y
388 - 389	46°44'56"NE	10.64	389	340,818.736700	1,945,318.686700
389 - 390	51°43'20"NE	10.68	390	340,827.121500	1,945,325.303300
390 - 391	46°44'53"NE	3.55	391	340,829.704500	1,945,327.733300
391 - 392	59°08'40"NE	7.26	392	340,835.941200	1,945,331.459300
392 - 393	64°45'19"NE	4.80	393	340,840.280200	1,945,333.505200
393 - 394	62°55'05"NE	4.75	394	340,844.509200	1,945,335.667600
394 - 395	70°01'50"NE	1.66	395	340,846.065500	1,945,336.233100
395 - 396	74°54'55"NE	6.04	396	340,851.897100	1,945,337.804900
396 - 397	71°17'16"NE	7.80	397	340,859.287900	1,945,340.308300
397 - 398	66°58'15"NE	4.59	398	340,863.514000	1,945,342.104700
398 - 399	69°41'22"NE	4.95	399	340,868.160900	1,945,343.824600
399 - 400	62°55'06"NE	6.65	400	340,874.081500	1,945,346.851900
400 - 401	73°05'01"NE	4.75	401	340,878.628500	1,945,348.234800
401 - 402	65°35'24"NE	11.25	402	340,888.871200	1,945,352.883200
402 - 403	62°55'08"NE	11.08	403	340,898.739000	1,945,357.928700
403 - 404	26°04'22"NE	11.36	404	340,903.733700	1,945,368.136400
404 - 405	14°52'15"NW	12.40	405	340,900.552500	1,945,380.116600
405 - 406	06°23'01"NW	3.44	406	340,900.170000	1,945,383.535400
406 - 407	19°19'41"NW	6.53	407	340,898.007500	1,945,389.700800
407 - 408	22°38'00"NW	2.31	408	340,897.117200	1,945,391.836100
408 - 409	15°35'56"NW	7.38	409	340,895.132200	1,945,398.946000
409 - 410	37°02'35"NW	4.31	410	340,892.538700	1,945,402.382300
410 - 411	25°10'01"NW	7.58	411	340,889.316900	1,945,409.239200
411 - 412	29°27'55"NW	5.91	412	340,886.409200	1,945,414.385800
412 - 413	37°02'40"NW	19.37	413	340,874.738100	1,945,429.848900
413 - 414	32°08'27"NW	18.24	414	340,865.032500	1,945,445.296400
414 - 415	25°09'58"NW	17.05	415	340,857.783600	1,945,460.724600
415 - 416	28°46'20"NW	7.04	416	340,854.392700	1,945,466.899700
416 - 417	27°09'43"NW	2.24	417	340,853.367900	1,945,468.897000
417 - 418	33°25'18"NW	8.71	418	340,848.569400	1,945,476.168300
418 - 419	15°36'09"NW	2.46	419	340,847.907600	1,945,478.538200
419 - 420	09°26'16"NW	13.20	420	340,845.742800	1,945,491.561400
420 - 421	10°24'18"NW	15.65	421	340,842.916200	1,945,506.954600
421 - 422	25°09'58"NW	6.82	422	340,840.016700	1,945,513.125800
422 - 423	22°38'00"NW	2.31	423	340,839.126400	1,945,515.261100
423 - 424	30°29'09"NW	8.27	424	340,834.930400	1,945,522.388500
424 - 425	46°43'16"NW	2.66	425	340,832.993700	1,945,524.212200
425 - 426	39°59'48"NW	2.67	426	340,831.275500	1,945,526.260100
426 - 427	56°27'17"NW	8.12	427	340,824.507200	1,945,530.747600
427 - 428	64°41'00"NW	2.25	428	340,822.473600	1,945,531.709600
428 - 429	62°00'43"NW	6.65	429	340,816.601600	1,945,534.830200
429 - 430	83°35'35"NW	2.69	430	340,813.923700	1,945,535.130900
430 - 431	76°30'05"NW	12.38	431	340,801.885100	1,945,538.020800
431 - 432	75°50'36"SW	15.23	432	340,787.113800	1,945,534.295000
432 - 433	52°25'41"SW	37.43	433	340,757.449600	1,945,511.473700
433 - 434	40°54'05"SW	2.67	434	340,755.699300	1,945,509.453200
434 - 435	47°37'46"SW	2.66	435	340,753.734000	1,945,507.660500
435 - 436	44°15'25"SW	15.97	436	340,742.587000	1,945,496.220600
436 - 437	40°54'05"SW	2.67	437	340,740.836700	1,945,494.200100

Est-PV	Rumbo	Distancia (metros)	Vértice No.-	Coordenadas UTM	
				X	Y
437 - 438	47°37'41"SW	2.66	438	340,738.871400	1,945,492.407300
438 - 439	40°27'24"SW	8.03	439	340,733.663400	1,945,486.300200
439 - 440	33°02'54"SW	10.95	440	340,727.694000	1,945,477.125100
440 - 441	41°32'18"SW	10.68	441	340,720.610800	1,945,469.129800
441 - 442	36°10'53"SW	9.02	442	340,715.288200	1,945,461.852500
442 - 443	29°40'49"SW	1.85	443	340,714.370200	1,945,460.241800
443 - 444	35°20'58"SW	10.85	444	340,708.093100	1,945,451.392600
444 - 445	41°15'15"SW	6.41	445	340,703.865100	1,945,446.572200
445 - 446	34°19'43"SW	4.36	446	340,701.408600	1,945,442.975000
446 - 447	28°04'10"SW	7.48	447	340,697.887600	1,945,436.372300
447 - 448	30°22'17"SW	3.69	448	340,696.019700	1,945,433.184900
448 - 449	44°15'31"SW	2.66	449	340,694.161800	1,945,431.278300
449 - 450	47°37'42"SW	7.98	450	340,688.265900	1,945,425.900000
450 - 451	40°54'07"SW	8.02	451	340,683.014800	1,945,419.838400
451 - 452	48°04'44"SW	2.66	452	340,681.035200	1,945,418.060900
452 - 453	55°39'01"SW	3.59	453	340,678.070700	1,945,416.034900
453 - 454	62°55'09"SW	33.25	454	340,648.467100	1,945,400.898600
454 - 455	64°45'22"SW	7.46	455	340,641.717500	1,945,397.716200
455 - 456	70°01'44"SW	10.30	456	340,632.034200	1,945,394.197300
456 - 457	72°40'16"SW	1.32	457	340,630.778500	1,945,393.805500
457 - 458	66°58'16"SW	7.56	458	340,623.817700	1,945,390.846700
458 - 459	89°32'45"NW	14.74	459	340,609.076700	1,945,390.963500
459 - 460	84°34'45"NW	5.38	460	340,603.720000	1,945,391.471800
460 - 461	89°32'48"NW	4.02	461	340,599.699700	1,945,391.503600
461 - 462	83°35'35"NW	5.39	462	340,594.343800	1,945,392.105000
462 - 463	66°54'24"NW	23.96	463	340,572.305500	1,945,401.502100
463 - 464	54°44'29"NW	5.39	464	340,567.907600	1,945,404.611200
464 - 465	32°08'27"NW	5.47	465	340,564.995900	1,945,409.245500
465 - 466	28°16'15"NW	5.58	466	340,562.354500	1,945,414.157100
466 - 467	38°10'43"NW	3.58	467	340,560.143200	1,945,416.969300
467 - 468	43°20'57"NW	7.10	468	340,555.270200	1,945,422.131500
468 - 469	25°09'56"NW	11.36	469	340,550.437700	1,945,432.417100
469 - 470	35°16'25"NW	18.93	470	340,539.503900	1,945,447.874500
470 - 471	46°43'16"NW	2.66	471	340,537.567200	1,945,449.698200
471 - 472	39°59'37"NW	2.67	472	340,535.849100	1,945,451.746200
472 - 473	43°20'57"NW	15.97	473	340,524.884800	1,945,463.361200
473 - 474	46°43'11"NW	2.66	474	340,522.948200	1,945,465.184900
474 - 475	39°59'37"NW	2.67	475	340,521.230100	1,945,467.232900
475 - 476	37°02'37"NW	14.53	476	340,512.476900	1,945,478.830400
476 - 477	33°25'15"NW	4.36	477	340,510.077700	1,945,482.466100
477 - 478	27°09'40"NW	11.22	478	340,504.953900	1,945,492.452600
478 - 479	33°25'25"NW	2.18	479	340,503.754200	1,945,494.270400
479 - 480	29°27'49"NW	17.73	480	340,495.031600	1,945,509.710400
480 - 481	20°32'01"NW	8.23	481	340,492.144400	1,945,517.418700
481 - 482	28°16'15"NW	5.58	482	340,489.503000	1,945,522.330300
482 - 483	38°10'44"NW	3.03	483	340,487.631300	1,945,524.710600
483 - 484	85°02'00"SW	0.22	484	340,487.409200	1,945,524.691300
484 - 485	35°12'32"NE	0.19	485	340,487.521400	1,945,524.850300
485 - 486	35°13'03"NE	220.03	486	340,614.409400	1,945,704.608400

Est-PV	Rumbo	Distancia (metros)	Vértice No.-	Coordenadas UTM	
				X	Y
486 - 487	21°05'36"NE	3.13	487	340,615.536400	1,945,707.530100
487 - 488	19°38'21"NE	391.69	488	340,747.181800	1,946,076.431600
488 - 489	89°32'47"SE	10.70	489	340,757.883000	1,946,076.346900
489 - 490	89°32'46"SE	63.00	490	340,820.884000	1,946,075.848000
490 - 491	78°48'42"SE	12.70	491	340,833.338000	1,946,073.384700
491 - 492	84°34'40"SE	2.28	492	340,835.604200	1,946,073.169600
492 - 493	74°56'16"SE	3.39	493	340,838.873100	1,946,072.289900
493 - 494	78°48'42"SE	7.05	494	340,845.792000	1,946,070.921400
494 - 495	72°10'32"SE	4.75	495	340,850.316300	1,946,069.466700
495 - 496	83°35'36"SE	6.59	496	340,856.862100	1,946,068.731700
496 - 497	78°49'00"SE	1.41	497	340,858.246000	1,946,068.458100
497 - 498	84°34'49"SE	6.83	498	340,865.044500	1,946,067.813100
498 - 499	80°35'41"NE	14.96	499	340,879.805300	1,946,070.258100
499 - 500	71°17'15"NE	15.61	500	340,894.586200	1,946,075.264700
500 - 501	55°38'57"NE	10.77	501	340,903.479200	1,946,081.342600
501 - 502	33°02'47"NE	10.95	502	340,909.448300	1,946,090.517900
502 - 503	39°52'29"NE	10.71	503	340,916.317000	1,946,098.740100
503 - 504	31°23'32"NE	8.27	504	340,920.625200	1,946,105.800200
504 - 505	07°17'22"NE	3.44	505	340,921.061700	1,946,109.212500
505 - 506	00°27'12"NE	8.54	506	340,921.129300	1,946,117.751300
506 - 507	05°55'48"NE	3.43	507	340,921.483800	1,946,121.164200
507 - 508	11°18'40"NE	15.65	508	340,924.553500	1,946,136.510700
508 - 509	00°27'11"NE	15.37	509	340,924.675100	1,946,151.880500
509 - 510	07°56'23"NW	13.47	510	340,922.815100	1,946,165.216500
510 - 511	03°27'48"NW	2.05	511	340,922.691000	1,946,167.267000
511 - 512	11°09'35"NW	2.85	512	340,922.138800	1,946,170.066100
512 - 513	07°56'23"NW	8.57	513	340,920.955200	1,946,178.552600
513 - 514	13°01'52"NW	4.21	514	340,920.004800	1,946,182.659000
514 - 515	17°16'27"NW	16.14	515	340,915.213100	1,946,198.067700
515 - 516	08°37'42"NW	15.57	516	340,912.877900	1,946,213.457000
516 - 517	04°07'00"NW	2.37	517	340,912.707600	1,946,215.823100
517 - 518	09°26'16"NW	13.20	518	340,910.542800	1,946,228.846300
518 - 519	00°27'11"NE	15.37	519	340,910.664400	1,946,244.216100
519 - 520	18°10'53"NE	12.10	520	340,914.440700	1,946,255.714300
520 - 521	44°15'20"NE	5.32	521	340,918.156200	1,946,259.527600
521 - 522	62°55'04"NE	24.94	522	340,940.357900	1,946,270.880000
522 - 523	75°50'33"NE	15.23	523	340,955.128600	1,946,274.605900
523 - 524	89°32'48"SE	14.74	524	340,969.868900	1,946,274.489300
524 - 525	79°43'06"NE	12.70	525	340,982.360200	1,946,276.755200
525 - 526	73°04'52"NE	2.38	526	340,984.633500	1,946,277.446700
526 - 527	62°55'04"NE	6.65	527	340,990.553900	1,946,280.474000
527 - 528	65°35'30"NE	2.25	528	340,992.602400	1,946,281.403600
528 - 529	57°21'37"NE	10.83	529	341,001.720000	1,946,287.243400
529 - 530	48°39'54"NE	3.55	530	341,004.384500	1,946,289.587100
530 - 531	33°02'46"NE	7.30	531	341,008.363800	1,946,295.703900
531 - 532	13°56'03"NE	4.21	532	341,009.378800	1,946,299.794800
532 - 533	21°26'27"NE	5.49	533	341,011.384700	1,946,304.902500
533 - 534	16°30'21"NE	2.46	534	341,012.083800	1,946,307.261700
534 - 535	10°20'39"NE	13.20	535	341,014.454400	1,946,320.249000

Est-PV	Rumbo	Distancia (metros)	Vértice No.-	Coordenadas UTM	
				X	Y
535 - 536	00°27'11"NE	61.48	536	341,014.940600	1,946,381.728300
536 - 537	10°24'18"NW	15.65	537	341,012.114000	1,946,397.121400
537 - 538	00°27'11"NE	15.37	538	341,012.235600	1,946,412.491200
538 - 539	11°18'39"NE	15.65	539	341,015.305200	1,946,427.837700
539 - 540	00°27'11"NE	46.11	540	341,015.669900	1,946,473.947200
540 - 541	13°56'07"NE	15.81	541	341,019.476400	1,946,489.287900
541 - 542	26°04'18"NE	17.05	542	341,026.968100	1,946,504.599400
542 - 543	13°56'07"NE	15.81	543	341,030.774600	1,946,519.940100
543 - 544	71°17'13"NE	15.61	544	341,045.555300	1,946,524.946800
544 - 545	62°55'01"NE	7.39	545	341,052.133400	1,946,528.310500
545 - 546	50°37'08"NE	10.66	546	341,060.376400	1,946,535.076800
546 - 547	89°32'49"SE	14.74	547	341,075.116500	1,946,534.960300
547 - 548	49°42'45"SE	10.66	548	341,083.251400	1,946,528.064500
548 - 549	62°00'41"SE	7.39	549	341,089.775600	1,946,524.597200
549 - 550	79°41'16"SE	4.27	550	341,093.981200	1,946,523.832000
550 - 551	89°32'50"SE	6.32	551	341,100.298500	1,946,523.782100
551 - 552	82°07'13"SE	7.55	552	341,107.777700	1,946,522.747000
552 - 553	89°32'50"SE	8.19	553	341,115.966700	1,946,522.682300
553 - 554	83°35'42"SE	3.29	554	341,119.239600	1,946,522.314900
554 - 555	84°30'03"NE	3.29	555	341,122.517800	1,946,522.630500
555 - 556	89°32'50"SE	8.19	556	341,130.706800	1,946,522.565800
556 - 557	83°01'39"NE	3.30	557	341,133.985700	1,946,522.966800
557 - 558	62°55'01"NE	16.62	558	341,148.786600	1,946,530.535200
558 - 559	69°05'44"NE	2.88	559	341,151.474900	1,946,531.562000
559 - 560	59°39'50"NE	5.46	560	341,156.187000	1,946,534.319500
560 - 561	62°55'01"NE	8.31	561	341,163.587400	1,946,538.103700
561 - 562	57°21'35"NE	8.12	562	341,170.425500	1,946,542.483600
562 - 563	48°39'50"NE	10.65	563	341,178.418600	1,946,549.514600
563 - 564	40°53'56"NE	10.69	564	341,185.419400	1,946,557.596800
564 - 565	34°19'34"NE	8.71	565	341,190.332000	1,946,564.791300
565 - 566	41°15'12"NE	2.14	566	341,191.741300	1,946,566.398100
566 - 567	35°20'47"NE	2.71	567	341,193.310400	1,946,568.610400
567 - 568	40°53'57"NE	8.02	568	341,198.561000	1,946,574.672000
568 - 569	34°19'34"NE	10.89	569	341,204.701800	1,946,583.665200
569 - 570	16°53'37"NE	12.25	570	341,208.263000	1,946,595.391100
570 - 571	22°47'42"NE	11.63	571	341,212.769900	1,946,606.115100
571 - 572	13°56'09"NE	4.74	572	341,213.911900	1,946,610.717300
572 - 573	03°52'55"NE	6.16	573	341,214.328900	1,946,616.862300
573 - 574	06°53'27"NE	2.77	574	341,214.661000	1,946,619.610300
574 - 575	03°30'08"NE	6.48	575	341,215.056900	1,946,626.079000
575 - 576	02°35'47"NW	6.48	576	341,214.763300	1,946,632.553200
576 - 577	00°27'03"NE	2.43	577	341,214.782400	1,946,634.980100
577 - 578	02°17'33"NW	6.48	578	341,214.523200	1,946,641.454000
578 - 579	05°01'33"NW	5.61	579	341,214.031300	1,946,647.047300
579 - 580	11°34'41"NW	5.51	580	341,212.925300	1,946,652.445700
580 - 581	06°22'57"NW	4.42	581	341,212.433600	1,946,656.841300

Est-PV	Rumbo	Distancia (metros)	Vértice No.-	Coordenadas UTM	
				X	Y
581 - 582	16°13'46"NW	3.06	582	341,211.579400	1,946,659.775800
582 - 583	20°32'06"NW	11.76	583	341,207.454600	1,946,670.787500
583 - 584	35°16'16"NW	1.80	584	341,206.413400	1,946,672.259600
584 - 585	32°08'24"NW	9.12	585	341,201.560800	1,946,679.983300
585 - 586	43°20'55"NW	10.65	586	341,194.251500	1,946,687.726500
586 - 587	54°44'31"NW	10.77	587	341,185.456100	1,946,693.944300
587 - 588	62°00'42"NW	6.65	588	341,179.584400	1,946,697.064800
588 - 589	49°42'47"NW	4.27	589	341,176.330400	1,946,699.823100
589 - 590	62°00'40"NW	7.39	590	341,169.806300	1,946,703.290400
590 - 591	51°31'15"NW	6.24	591	341,164.923300	1,946,707.171600
591 - 592	68°11'21"NW	6.33	592	341,159.045600	1,946,709.523800
592 - 593	72°57'28"NW	2.39	593	341,156.758100	1,946,710.225000
593 - 594	62°00'40"NW	7.39	594	341,150.234000	1,946,713.692300
594 - 595	54°44'31"NW	8.98	595	341,142.904500	1,946,718.873800
595 - 596	58°45'30"NW	5.46	596	341,138.236600	1,946,721.705400
596 - 597	68°11'24"NW	9.21	597	341,129.687200	1,946,725.126600
597 - 598	64°41'04"NW	2.25	598	341,127.653700	1,946,726.088500
598 - 599	72°10'34"NW	7.13	599	341,120.867500	1,946,728.270400
599 - 600	89°32'49"NW	5.90	600	341,114.971500	1,946,728.317000
600 - 601	74°56'06"NW	4.06	601	341,111.049000	1,946,729.372800
601 - 602	89°32'51"NW	4.91	602	341,106.135600	1,946,729.411600
602 - 603	48°33'32"NW	3.55	603	341,103.474000	1,946,731.761500
603 - 604	58°45'30"NW	3.00	604	341,100.909100	1,946,733.317400
604 - 605	58°45'30"NW	2.46	605	341,098.806100	1,946,734.593100
605 - 606	13°01'46"NW	6.32	606	341,097.380700	1,946,740.752700
606 - 607	32°08'21"NW	10.95	607	341,091.557700	1,946,750.021200
607 - 608	77°24'23"NE	12.38	608	341,103.639700	1,946,752.720400
608 - 609	69°05'50"NE	2.88	609	341,106.328000	1,946,753.747100
609 - 610	83°01'32"NE	4.25	610	341,110.543700	1,946,754.262800
610 - 611	89°32'47"SE	6.32	611	341,116.860900	1,946,754.212800
611 - 612	80°35'37"NE	4.27	612	341,121.078000	1,946,754.911400
612 - 613	71°17'11"NE	7.80	613	341,128.468300	1,946,757.414800
613 - 614	44°15'15"NE	10.65	614	341,135.899000	1,946,765.041500
614 - 615	89°32'49"SE	14.74	615	341,150.638900	1,946,764.925000
615 - 616	73°51'46"NE	11.96	616	341,162.130300	1,946,768.249900
616 - 617	62°54'59"NE	11.08	617	341,171.997300	1,946,773.295500
617 - 618	73°51'47"NE	2.39	618	341,174.295700	1,946,773.960500
618 - 619	69°05'44"NE	6.33	619	341,180.209800	1,946,776.219400
619 - 620	75°50'30"NE	15.23	620	341,194.980100	1,946,779.945400
620 - 621	89°32'49"SE	14.74	621	341,209.720000	1,946,779.828900
621 - 622	64°40'57"SE	11.25	622	341,219.887200	1,946,775.019100
622 - 623	72°10'34"SE	4.75	623	341,224.411300	1,946,773.564500
623 - 624	53°25'18"SE	6.44	624	341,229.583700	1,946,769.726200
624 - 625	59°55'02"SE	7.17	625	341,235.785600	1,946,766.133600
625 - 626	83°39'35"NE	162.79	626	341,397.577700	1,946,784.110500
626 - 1	90°00'00"NE	27.04	1		

Zona Núcleo
200 años
Superficie: 1,225-35-53.39 hectáreas

Est-PV	Rumbo	Distancia (metros)	Vértice No.-	Coordenadas UTM	
				X	Y
			1	341,725.040800	1,933,935.299800
1 - 2	67°09'59"SE	69.83	2	341,789.394200	1,933,908.203700
2 - 3	63°26'27"SE	40.99	3	341,826.056400	1,933,889.877500
3 - 4	64°59'00"SE	15.16	4	341,839.797400	1,933,883.465100
4 - 5	46°22'27"SE	143.74	5	341,943.846600	1,933,784.291300
5 - 6	41°15'51"NE	4.21	6	341,946.622400	1,933,787.454900
6 - 7	47°16'57"NE	2.13	7	341,948.186300	1,933,788.898900
7 - 8	84°29'51"NE	3.30	8	341,951.466600	1,933,789.214900
8 - 9	79°43'17"NE	1.61	9	341,953.050900	1,933,789.502200
9 - 10	79°43'09"NE	5.45	10	341,958.410300	1,933,790.474300
10 - 11	85°29'02"NE	4.56	11	341,962.951700	1,933,790.833000
11 - 12	58°15'33"SE	3.63	12	341,966.042100	1,933,788.921300
12 - 13	52°23'43"SE	5.36	13	341,970.286400	1,933,785.652200
13 - 14	60°29'21"SE	5.50	14	341,975.075100	1,933,782.941700
14 - 15	65°02'34"SE	2.82	15	341,977.631000	1,933,781.752200
15 - 16	53°56'06"SE	8.06	16	341,984.149600	1,933,777.004900
16 - 17	49°44'11"SE	10.67	17	341,992.290400	1,933,770.109900
17 - 18	68°48'00"SE	11.57	18	342,003.074700	1,933,765.927000
18 - 19	74°56'59"SE	4.06	19	342,006.999800	1,933,764.871600
19 - 20	87°03'59"SE	5.14	20	342,012.128300	1,933,764.608800
20 - 21	89°33'11"SE	4.49	21	342,016.617300	1,933,764.573800
21 - 22	86°50'25"SE	5.14	22	342,021.745600	1,933,764.290700
22 - 23	77°07'17"NE	4.49	23	342,026.123800	1,933,765.291700
23 - 24	73°52'05"NE	8.78	24	342,034.556000	1,933,767.730600
24 - 25	75°50'31"NE	2.03	25	342,036.526600	1,933,768.227700
25 - 26	67°49'32"NE	1.14	26	342,037.583600	1,933,768.658500
26 - 27	60°22'40"NE	2.19	27	342,039.488500	1,933,769.741600
27 - 28	55°39'33"NE	8.62	28	342,046.606500	1,933,774.604600
28 - 29	60°04'12"NE	5.47	29	342,051.347900	1,933,777.334300
29 - 30	65°56'19"NE	5.64	30	342,056.496300	1,933,779.633100
30 - 31	70°15'14"NE	7.39	31	342,063.453700	1,933,782.130500
31 - 32	68°23'15"NE	2.89	32	342,066.143900	1,933,783.196300
32 - 33	83°50'32"NE	14.85	33	342,080.906600	1,933,784.789000
33 - 34	89°33'10"SE	14.75	34	342,095.655900	1,933,784.673900
34 - 35	83°36'14"SE	14.83	35	342,110.393300	1,933,783.021900
35 - 36	74°57'01"SE	2.03	36	342,112.355900	1,933,782.494200
36 - 37	77°10'48"SE	9.15	37	342,121.275800	1,933,780.464400
37 - 38	73°24'35"SE	4.01	38	342,125.114700	1,933,779.320700
38 - 39	70°23'54"SE	31.23	39	342,154.533500	1,933,768.844200
39 - 40	65°29'17"SE	16.15	40	342,169.231500	1,933,762.142300
40 - 41	76°57'54"SE	7.11	41	342,176.160400	1,933,760.538200
41 - 42	71°46'42"SE	1.32	42	342,177.410400	1,933,760.126700
42 - 43	74°57'04"SE	6.77	43	342,183.952400	1,933,758.367800
43 - 44	80°35'36"NE	5.99	44	342,189.860100	1,933,759.346500

Est-PV	Rumbo	Distancia (metros)	Vértice No.-	Coordenadas UTM	
				X	Y
44 - 45	89°33'11"SE	2.95	45	342,192.810000	1,933,759.323500
45 - 46	75°50'42"NE	5.14	46	342,197.798100	1,933,760.581500
46 - 47	55°50'24"SE	7.33	47	342,203.864800	1,933,756.464800
47 - 48	61°33'25"SE	104.06	48	342,295.363400	1,933,706.903100
48 - 49	61°33'25"SE	11.49	49	342,305.465000	1,933,701.431400
49 - 50	86°25'25"SE	67.87	50	342,373.198500	1,933,697.198000
50 - 51	90°00'00"NE	19.34	51	342,392.541300	1,933,697.198000
51 - 52	90°00'00"NE	126.71	52	342,519.248800	1,933,697.198000
52 - 53	67°37'11"SE	15.05	53	342,533.163100	1,933,691.468600
53 - 54	67°37'11"SE	23.87	54	342,555.232200	1,933,682.381300
54 - 55	60°06'03"SE	97.67	55	342,639.899000	1,933,633.697900
55 - 56	57°37'09"SE	76.93	56	342,704.865100	1,933,592.499900
56 - 57	57°37'09"SE	25.83	57	342,726.682500	1,933,578.664500
57 - 58	54°41'19"SE	62.25	58	342,777.482600	1,933,542.681100
58 - 59	44°14'09"SE	112.26	59	342,855.799400	1,933,462.247600
59 - 60	73°44'23"SE	10.49	60	342,865.869100	1,933,459.310600
60 - 61	73°44'23"SE	42.43	61	342,906.599500	1,933,447.430900
61 - 62	86°59'14"NE	80.54	62	342,987.033000	1,933,451.664200
62 - 63	68°23'06"NE	120.67	63	343,099.216600	1,933,496.114300
63 - 64	74°58'10"NE	202.96	64	343,295.237400	1,933,548.749500
64 - 65	74°58'10"NE	33.73	65	343,327.817000	1,933,557.497800
65 - 66	66°57'14"NE	51.20	66	343,374.926400	1,933,577.539200
66 - 67	62°05'11"NE	79.24	67	343,444.950000	1,933,614.636000
67 - 68	25°11'37"SE	0.61	68	343,445.210100	1,933,614.083100
68 - 69	33°59'09"SE	10.87	69	343,451.286300	1,933,605.070000
69 - 70	72°11'50"SE	11.89	70	343,462.604600	1,933,601.435500
70 - 71	78°49'42"SE	3.46	71	343,466.003300	1,933,600.764300
71 - 72	81°28'13"SE	4.70	72	343,470.655900	1,933,600.066500
72 - 73	79°17'05"SE	4.70	73	343,475.278400	1,933,599.191800
73 - 74	82°08'08"SE	5.51	74	343,480.735700	1,933,598.438000
74 - 75	84°35'39"SE	14.81	75	343,495.475200	1,933,597.043200
75 - 76	79°42'15"SE	14.97	76	343,510.204800	1,933,594.367500
76 - 77	70°24'08"SE	3.90	77	343,513.882200	1,933,593.058200
77 - 78	76°02'09"SE	9.86	78	343,523.451500	1,933,590.678700
78 - 79	72°58'44"SE	1.54	79	343,524.923100	1,933,590.228200
79 - 80	67°17'28"SE	0.82	80	343,525.677000	1,933,589.912700
80 - 81	69°47'38"SE	2.33	81	343,527.864500	1,933,589.107600
81 - 82	66°05'14"SE	38.59	82	343,563.144300	1,933,573.464500
82 - 83	64°12'46"SE	6.53	83	343,569.022500	1,933,570.624500
83 - 84	62°02'12"SE	6.05	84	343,574.364300	1,933,567.788600
84 - 85	63°10'01"SE	3.04	85	343,577.078900	1,933,566.415400
85 - 86	59°44'20"SE	10.97	86	343,586.552500	1,933,560.888100
86 - 87	63°10'01"SE	6.69	87	343,592.524500	1,933,557.867100
87 - 88	60°48'52"SE	4.41	88	343,596.373400	1,933,555.717300
88 - 89	57°04'07"SE	10.85	89	343,605.483300	1,933,549.816800
89 - 90	60°48'44"SE	1.22	90	343,606.552400	1,933,549.219600
90 - 91	59°44'22"SE	7.56	91	343,613.078700	1,933,545.412000
91 - 92	64°26'06"SE	2.25	92	343,615.105800	1,933,544.442300

Est-PV	Rumbo	Distancia (metros)	Vértice No.-	Coordenadas UTM	
				X	Y
92 - 93	60°48'54"SE	11.02	93	343,624.728300	1,933,539.067800
93 - 94	64°26'04"SE	3.37	94	343,627.768800	1,933,537.613300
94 - 95	69°31'12"SE	7.25	95	343,634.557000	1,933,535.078000
95 - 96	71°20'36"SE	0.91	96	343,635.417100	1,933,534.787600
96 - 97	67°29'51"SE	7.64	97	343,642.474700	1,933,531.863900
97 - 98	89°33'27"SE	14.75	98	343,657.224200	1,933,531.750000
98 - 99	68°22'58"NE	7.64	99	343,664.326100	1,933,534.564300
99 - 100	72°13'39"NE	0.91	100	343,665.190600	1,933,534.841400
100 - 101	70°24'16"NE	7.25	101	343,672.017100	1,933,537.271600
101 - 102	65°19'08"NE	3.37	102	343,675.079700	1,933,538.679000
102 - 103	68°47'29"NE	11.49	103	343,685.793100	1,933,542.836300
103 - 104	72°05'45"NE	1.07	104	343,686.813000	1,933,543.165800
104 - 105	62°55'20"NE	3.02	105	343,689.505500	1,933,544.542300
105 - 106	61°54'38"NE	7.02	106	343,695.699300	1,933,547.848000
106 - 107	64°54'46"NE	6.54	107	343,701.620800	1,933,550.620200
107 - 108	61°00'01"NE	4.58	108	343,705.624600	1,933,552.839500
108 - 109	63°52'08"NE	9.29	109	343,713.961500	1,933,556.929300
109 - 110	61°54'37"NE	1.84	110	343,715.583700	1,933,557.795100
110 - 111	58°49'08"NE	4.84	111	343,719.723700	1,933,560.300500
111 - 112	58°03'21"NE	6.03	112	343,724.842300	1,933,563.492000
112 - 113	61°00'01"NE	7.32	113	343,731.248200	1,933,567.042800
113 - 114	57°22'03"NE	3.61	114	343,734.289000	1,933,568.989900
114 - 115	60°10'37"NE	6.26	115	343,739.716100	1,933,572.100900
115 - 116	54°20'01"NE	7.82	116	343,746.072800	1,933,576.663000
116 - 117	56°19'51"NE	7.56	117	343,752.362800	1,933,580.853000
117 - 118	59°40'16"NE	6.07	118	343,757.601200	1,933,583.917600
118 - 119	58°49'05"NE	3.85	119	343,760.894400	1,933,585.910600
119 - 120	65°05'54"NE	3.26	120	343,763.855100	1,933,587.285000
120 - 121	57°22'00"NE	14.08	121	343,775.713900	1,933,594.878700
121 - 122	62°55'17"NE	33.26	122	343,805.331300	1,933,610.020600
122 - 123	71°17'14"NE	13.97	123	343,818.562300	1,933,614.502300
123 - 124	74°28'32"SE	31.09	124	343,848.518100	1,933,606.181200
124 - 125	78°47'06"SE	2.77	125	343,851.231500	1,933,605.643200
125 - 126	78°47'06"SE	79.35	126	343,929.070500	1,933,590.209600
126 - 127	78°47'06"SE	59.24	127	343,987.177700	1,933,578.688300
127 - 128	78°47'06"SE	108.95	128	344,094.051900	1,933,557.497800
128 - 129	71°33'54"SE	2.96	129	344,096.857500	1,933,556.562600
129 - 130	13°55'59"SW	2.66	130	344,096.217300	1,933,553.982100
130 - 131	06°23'56"SE	3.44	131	344,096.600700	1,933,550.563500
131 - 132	00°26'27"SW	8.54	132	344,096.535000	1,933,542.024900
132 - 133	05°02'21"SE	3.43	133	344,096.836400	1,933,538.606900
133 - 134	15°37'15"SE	2.46	134	344,097.499000	1,933,536.237100
134 - 135	09°27'22"SE	13.20	135	344,099.668000	1,933,523.214700
135 - 136	32°10'06"SE	10.95	136	344,105.496700	1,933,513.947600
136 - 137	25°11'32"SE	6.82	137	344,108.399300	1,933,507.777100
137 - 138	29°29'30"SE	11.82	138	344,114.220200	1,933,497.485300
138 - 139	38°59'49"SE	3.57	139	344,116.468000	1,933,494.709200
139 - 140	30°30'56"SE	2.76	140	344,117.868100	1,933,492.333800

Est-PV	Rumbo	Distancia (metros)	Vértice No.-	Coordenadas UTM	
				X	Y
140 - 141	35°18'11"SE	18.94	141	344,128.811900	1,933,476.879100
141 - 142	28°17'53"SE	11.15	142	344,134.100000	1,933,467.057300
142 - 143	19°21'05"SE	11.88	143	344,138.036600	1,933,455.848500
143 - 144	11°35'50"SE	5.51	144	344,139.144400	1,933,450.450400
144 - 145	15°37'09"SE	4.57	145	344,140.374800	1,933,446.049300
145 - 146	10°25'25"SE	15.65	146	344,143.206400	1,933,430.657200
146 - 147	14°53'30"SE	12.40	147	344,146.392000	1,933,418.677900
147 - 148	06°24'02"SE	3.44	148	344,146.775500	1,933,415.259300
148 - 149	19°21'01"SE	6.53	149	344,148.940500	1,933,409.094400
149 - 150	22°39'32"SE	2.31	150	344,149.831800	1,933,406.959400
150 - 151	15°37'13"SE	12.30	151	344,153.144600	1,933,395.110600
151 - 152	22°39'28"SE	11.57	152	344,157.601000	1,933,384.435200
152 - 153	25°11'32"SE	17.05	153	344,164.857500	1,933,369.009000
153 - 154	35°18'11"SE	12.62	154	344,172.153400	1,933,358.705900
154 - 155	43°22'47"SE	7.10	155	344,177.030500	1,933,353.544900
155 - 156	54°46'19"SE	7.18	156	344,182.898800	1,933,349.401000
156 - 157	47°12'03"SE	10.65	157	344,190.710000	1,933,342.168000
157 - 158	54°46'18"SE	7.18	158	344,196.578200	1,933,338.024100
158 - 159	59°56'44"SE	3.66	159	344,199.745600	1,933,336.191400
159 - 160	53°27'08"SE	2.15	160	344,201.471200	1,933,334.912300
160 - 161	46°23'48"SE	8.51	161	344,207.636700	1,933,329.040300
161 - 162	52°24'10"SE	10.71	162	344,216.126100	1,933,322.503300
162 - 163	48°35'22"SE	19.54	163	344,230.777200	1,933,309.581900
163 - 164	45°52'13"SE	1.77	164	344,232.050300	1,933,308.346900
164 - 165	40°53'50"SE	1.78	165	344,233.215700	1,933,307.001400
165 - 166	38°12'34"SE	19.68	166	344,245.388800	1,933,291.537400
166 - 167	41°05'44"SE	10.68	167	344,252.407200	1,933,283.490800
167 - 168	36°34'33"SE	10.78	168	344,258.830700	1,933,274.834000
168 - 169	32°10'20"SE	2.19	169	344,259.996600	1,933,272.980600
169 - 170	30°30'51"SE	28.68	170	344,274.557000	1,933,248.276000
170 - 171	29°00'18"SE	2.22	171	344,275.634700	1,933,246.332200
171 - 172	25°11'43"SE	1.26	172	344,276.172300	1,933,245.189500
172 - 173	32°10'10"SE	18.25	173	344,285.887200	1,933,229.744400
173 - 174	34°17'02"SE	2.41	174	344,287.246400	1,933,227.750700
174 - 175	37°52'44"SE	10.74	175	344,293.842700	1,933,219.271000
175 - 176	34°17'06"SE	10.86	176	344,299.959400	1,933,210.299300
176 - 177	37°52'47"SE	6.14	177	344,303.728800	1,933,205.453800
177 - 178	41°24'34"SE	4.57	178	344,306.754200	1,933,202.023300
178 - 179	37°30'17"SE	10.75	179	344,313.301000	1,933,193.492800
179 - 180	41°24'36"SE	10.67	180	344,320.360400	1,933,185.488300
180 - 181	37°30'07"SE	2.69	181	344,321.997000	1,933,183.355600
181 - 182	39°34'48"SE	17.20	182	344,332.958000	1,933,170.096700
182 - 183	43°22'51"SE	3.04	183	344,335.048200	1,933,167.884900
183 - 184	50°32'10"SE	16.27	184	344,347.612100	1,933,157.541400
184 - 185	52°35'44"SE	3.57	185	344,350.450300	1,933,155.371100
185 - 186	48°55'29"SE	4.57	186	344,353.893900	1,933,152.369700
186 - 187	47°12'08"SE	11.41	187	344,362.263300	1,933,144.620200
187 - 188	51°33'04"SE	12.48	188	344,372.037300	1,933,136.859900

Est-PV	Rumbo	Distancia (metros)	Vértice No.-	Coordenadas UTM	
				X	Y
188 - 189	54°46'24"SE	5.99	189	344,376.927700	1,933,133.406700
189 - 190	57°04'16"SE	8.44	190	344,384.013400	1,933,128.817700
190 - 191	60°49'06"SE	1.22	191	344,385.082600	1,933,128.220600
191 - 192	59°44'31"SE	7.56	192	344,391.609200	1,933,124.413200
192 - 193	62°02'22"SE	16.63	193	344,406.299800	1,933,116.615100
193 - 194	57°32'45"SE	18.48	194	344,421.896200	1,933,106.696700
194 - 195	50°32'10"SE	17.80	195	344,435.637900	1,933,095.383500
195 - 196	48°35'31"SE	3.55	196	344,438.301800	1,933,093.034300
196 - 197	45°07'00"SE	3.99	197	344,441.129700	1,933,090.217900
197 - 198	48°17'37"SE	6.66	198	344,446.100400	1,933,085.788200
198 - 199	45°01'04"SE	5.91	199	344,450.282700	1,933,081.608500
199 - 200	41°50'08"SE	4.74	200	344,453.444800	1,933,078.076300
200 - 201	38°45'54"SE	4.29	201	344,456.130100	1,933,074.732300
201 - 202	40°22'39"SE	13.54	202	344,464.901300	1,933,064.418000
202 - 203	41°50'11"SE	3.56	203	344,467.272900	1,933,061.768900
203 - 204	38°45'50"SE	3.22	204	344,469.286800	1,933,059.260900
204 - 205	37°04'31"SE	16.96	205	344,479.508400	1,933,045.733400
205 - 206	35°43'53"SE	1.35	206	344,480.297300	1,933,044.636800
206 - 207	32°45'47"SE	0.99	207	344,480.834600	1,933,043.801900
207 - 208	30°58'20"SE	18.01	208	344,490.102700	1,933,028.360300
208 - 209	27°11'26"SE	8.67	209	344,494.066400	1,933,020.644700
209 - 210	28°18'00"SE	5.58	210	344,496.710600	1,933,015.733900
210 - 211	31°30'54"SE	3.29	211	344,498.432300	1,933,012.926000
211 - 212	37°04'31"SE	16.96	212	344,508.653900	1,932,999.398500
212 - 213	43°22'51"SE	2.66	213	344,510.482900	1,932,997.463100
213 - 214	49°44'42"SE	16.80	214	344,523.306300	1,932,986.605400
214 - 215	62°02'26"SE	9.98	215	344,532.120800	1,932,981.926700
215 - 216	63°10'08"SE	4.46	216	344,536.102300	1,932,979.912800
216 - 217	59°44'36"SE	2.19	217	344,537.997100	1,932,978.807500
217 - 218	62°02'25"SE	16.63	218	344,552.688000	1,932,971.009500
218 - 219	66°56'04"SE	3.42	219	344,555.838600	1,932,969.667900
219 - 220	59°29'38"SE	6.57	220	344,561.502500	1,932,966.330800
220 - 221	60°49'04"SE	4.41	221	344,565.351600	1,932,964.181200
221 - 222	57°04'24"SE	2.41	222	344,567.376200	1,932,962.870100
222 - 223	59°29'37"SE	8.52	223	344,574.718300	1,932,958.544200
223 - 224	52°54'00"SE	9.19	224	344,582.051100	1,932,952.998500
224 - 225	55°44'37"SE	1.54	225	344,583.327100	1,932,952.129500
225 - 226	50°50'47"SE	10.68	226	344,591.612700	1,932,945.383100
226 - 227	45°52'25"SE	7.09	227	344,596.705500	1,932,940.443300
227 - 228	48°35'28"SE	7.81	228	344,602.566100	1,932,935.274900
228 - 229	50°50'48"SE	6.41	229	344,607.537500	1,932,931.227100
229 - 230	45°52'24"SE	5.32	230	344,611.357000	1,932,927.522300
230 - 231	51°33'09"SE	5.35	231	344,615.546000	1,932,924.196500
231 - 232	46°06'41"SE	6.39	232	344,620.148000	1,932,919.769700
232 - 233	48°35'28"SE	7.81	233	344,626.008600	1,932,914.601300
233 - 234	51°33'08"SE	7.13	234	344,631.593900	1,932,910.166900
234 - 235	46°06'40"SE	8.51	235	344,637.729800	1,932,904.264500
235 - 236	40°22'50"SE	2.14	236	344,639.114900	1,932,902.635900

Est-PV	Rumbo	Distancia (metros)	Vértice No.-	Coordenadas UTM	
				X	Y
236 - 237	34°28'19"SE	2.71	237	344,640.650400	1,932,900.399400
237 - 238	43°22'55"SE	15.98	238	344,651.624300	1,932,888.787500
238 - 239	46°45'20"SE	2.66	239	344,653.562700	1,932,886.964400
239 - 240	40°01'31"SE	2.67	240	344,655.282300	1,932,884.916900
240 - 241	37°04'33"SE	33.91	241	344,675.725900	1,932,857.862000
241 - 242	25°11'38"SE	6.82	242	344,678.628700	1,932,851.691600
242 - 243	18°47'56"SE	5.12	243	344,680.277400	1,932,846.848300
243 - 244	21°21'20"SE	4.73	244	344,681.999700	1,932,842.443500
244 - 245	28°48'05"SE	1.85	245	344,682.893000	1,932,840.818700
245 - 246	23°27'02"SE	11.50	246	344,687.470200	1,932,830.267100
246 - 247	18°28'45"SE	10.64	247	344,690.843200	1,932,820.174100
247 - 248	20°33'40"SE	1.31	248	344,691.302100	1,932,818.950700
248 - 249	16°15'17"SE	7.64	249	344,693.440900	1,932,811.615100
249 - 250	22°20'11"SE	4.35	250	344,695.093600	1,932,807.592700
250 - 251	18°16'21"SE	11.99	251	344,698.854300	1,932,796.203200
251 - 252	17°18'00"SE	16.14	252	344,703.653100	1,932,780.796100
252 - 253	22°39'37"SE	16.71	253	344,710.090800	1,932,765.376400
253 - 254	20°01'36"SE	2.62	254	344,710.989700	1,932,762.910300
254 - 255	16°25'14"SE	8.14	255	344,713.290000	1,932,755.105000
255 - 256	17°17'59"SE	4.03	256	344,714.489700	1,932,751.253200
256 - 257	25°11'45"SE	1.42	257	344,715.094500	1,932,749.967700
257 - 258	27°55'18"SE	4.99	258	344,717.431300	1,932,745.558300
258 - 259	29°00'24"SE	4.76	259	344,719.740800	1,932,741.393000
259 - 260	25°11'40"SE	7.58	260	344,722.966200	1,932,734.537000
260 - 261	29°57'09"SE	3.69	261	344,724.806800	1,932,731.342900
261 - 262	33°40'28"SE	5.44	262	344,727.823900	1,932,726.814600
262 - 263	45°52'29"SE	5.32	263	344,731.643600	1,932,723.109800
263 - 264	50°50'48"SE	6.41	264	344,736.615000	1,932,719.062000
264 - 265	54°46'31"SE	4.31	265	344,740.136200	1,932,716.575800
265 - 266	59°11'03"SE	2.74	266	344,742.485600	1,932,715.174400
266 - 267	62°02'30"SE	8.32	267	344,749.831100	1,932,711.275600
267 - 268	66°56'01"SE	7.99	268	344,757.182500	1,932,708.145100
268 - 269	72°12'07"SE	15.45	269	344,771.897200	1,932,703.421300
269 - 270	79°17'20"SE	12.77	270	344,784.444500	1,932,701.048000
270 - 271	76°14'17"SE	5.81	271	344,790.090100	1,932,699.665300
271 - 272	78°20'07"SE	6.69	272	344,796.639500	1,932,698.313200
272 - 273	74°57'34"SE	12.19	273	344,808.416000	1,932,695.148800
273 - 274	78°20'10"SE	0.74	274	344,809.143600	1,932,694.998600
274 - 275	76°14'16"SE	11.62	275	344,820.434600	1,932,692.233200
275 - 276	72°58'56"SE	8.78	276	344,828.828500	1,932,689.664100
276 - 277	74°57'37"SE	3.25	277	344,831.968900	1,932,688.820300
277 - 278	71°20'48"SE	3.93	278	344,835.696100	1,932,687.562100
278 - 279	69°22'11"SE	7.74	279	344,842.943800	1,932,684.833500
279 - 280	65°03'10"SE	2.82	280	344,845.500000	1,932,683.644400
280 - 281	71°31'28"SE	5.64	281	344,850.850200	1,932,681.856800
281 - 282	74°02'01"SE	3.30	282	344,854.019300	1,932,680.950100
282 - 283	69°08'55"SE	6.63	283	344,860.212200	1,932,678.591300
283 - 284	72°58'55"SE	23.09	284	344,882.286700	1,932,671.834900

Est-PV	Rumbo	Distancia (metros)	Vértice No.-	Coordenadas UTM	
				X	Y
284 - 285	70°24'28"SE	7.81	285	344,889.642100	1,932,669.216900
285 - 286	79°42'33"SE	2.99	286	344,892.588200	1,932,668.682000
286 - 287	72°58'55"SE	7.18	287	344,899.455800	1,932,666.580000
287 - 288	82°08'27"SE	4.96	288	344,904.367600	1,932,665.902000
288 - 289	85°50'03"SE	5.91	289	344,910.264700	1,932,665.472500
289 - 290	89°33'39"SE	2.95	290	344,913.214700	1,932,665.449900
290 - 291	85°18'18"SE	12.74	291	344,925.915100	1,932,664.406900
291 - 292	81°38'58"SE	1.01	292	344,926.915200	1,932,664.260100
292 - 293	85°50'06"SE	6.96	293	344,933.852900	1,932,663.754900
293 - 294	86°42'42"NE	6.96	294	344,940.797600	1,932,664.153900
294 - 295	89°33'27"SE	0.87	295	344,941.665200	1,932,664.147200
295 - 296	87°07'31"NE	6.95	296	344,948.609500	1,932,664.495900
296 - 297	89°33'41"SE	44.25	297	344,992.859500	1,932,664.157200
297 - 298	82°57'26"SE	14.85	298	345,007.596500	1,932,662.336600
298 - 299	76°31'27"SE	15.14	299	345,022.320300	1,932,658.808300
299 - 300	73°25'10"SE	2.67	300	345,024.879900	1,932,658.046200
300 - 301	77°11'19"SE	12.47	301	345,037.044200	1,932,655.280000
301 - 302	68°13'08"SE	15.84	302	345,051.750100	1,932,649.403700
302 - 303	62°02'33"SE	16.63	303	345,066.441400	1,932,641.606200
303 - 304	47°12'09"SE	2.85	304	345,068.533800	1,932,639.668800
304 - 305	31°14'04"SE	7.22	305	345,072.279700	1,932,633.492000
305 - 306	32°10'25"SE	2.19	306	345,073.445600	1,932,631.638700
306 - 307	27°55'24"SE	8.38	307	345,077.371700	1,932,624.230900
307 - 308	16°15'16"SE	3.06	308	345,078.227200	1,932,621.296700
308 - 309	12°17'11"SE	12.76	309	345,080.941600	1,932,608.833300
309 - 310	11°18'10"SW	13.04	310	345,078.385400	1,932,596.044300
310 - 311	05°25'37"SW	2.57	311	345,078.142200	1,932,593.484400
311 - 312	21°52'24"SW	5.08	312	345,076.249400	1,932,588.769600
312 - 313	23°05'11"SW	4.46	313	345,074.498800	1,932,584.662700
313 - 314	20°13'54"SW	6.93	314	345,072.102300	1,932,578.160300
314 - 315	31°23'41"SW	4.60	315	345,069.708300	1,932,574.237500
315 - 316	28°41'33"SW	7.99	316	345,065.872500	1,932,567.229100
316 - 317	27°46'03"SW	3.21	317	345,064.375600	1,932,564.386100
317 - 318	22°47'33"SW	1.66	318	345,063.731800	1,932,562.854000
318 - 319	27°38'54"SW	5.32	319	345,061.264200	1,932,558.143600
319 - 320	28°20'18"SW	4.31	320	345,059.218000	1,932,554.349500
320 - 321	26°04'19"SW	7.58	321	345,055.888000	1,932,547.543700
321 - 322	28°58'37"SW	3.72	322	345,054.084600	1,932,544.287200
322 - 323	26°47'20"SW	7.07	323	345,050.897800	1,932,537.975400
323 - 324	27°32'38"SW	6.47	324	345,047.903600	1,932,532.234400
324 - 325	30°22'20"SW	17.74	325	345,038.936100	1,932,516.932700
325 - 326	27°32'40"SW	6.47	326	345,035.941900	1,932,511.191800
326 - 327	29°10'43"SW	10.96	327	345,030.600500	1,932,501.626200
327 - 328	21°05'45"SW	7.58	328	345,027.871800	1,932,494.553100
328 - 329	23°32'17"SW	2.31	329	345,026.947800	1,932,492.431900
329 - 330	22°32'12"SW	6.64	330	345,024.404600	1,932,486.303200
330 - 331	14°55'31"SW	2.89	331	345,023.661200	1,932,483.514300
331 - 332	17°30'38"SW	9.14	332	345,020.912500	1,932,474.802200

Est-PV	Rumbo	Distancia (metros)	Vértice No.-	Coordenadas UTM	
				X	Y
332 - 333	21°26'24"SW	2.94	333	345,019.837900	1,932,472.065800
333 - 334	28°30'04"SW	1.24	334	345,019.244200	1,932,470.972400
334 - 335	18°10'36"SW	2.69	335	345,018.405200	1,932,468.417100
335 - 336	13°55'48"SW	8.43	336	345,016.375800	1,932,460.235100
336 - 337	22°47'44"SW	4.99	337	345,014.444100	1,932,455.638800
337 - 338	12°03'34"SW	7.38	338	345,012.901300	1,932,448.417500
338 - 339	16°53'23"SW	1.36	339	345,012.505700	1,932,447.114600
339 - 340	13°55'49"SW	11.24	340	345,009.799800	1,932,436.205300
340 - 341	19°40'35"SW	11.94	341	345,005.780200	1,932,424.964500
341 - 342	15°46'19"SW	6.16	342	345,004.106800	1,932,419.039800
342 - 343	31°15'49"SW	20.02	343	344,993.716200	1,932,401.925800
343 - 344	31°17'32"SW	0.15	344	344,993.637000	1,932,401.795500
344 - 345	45°23'23"SE	218.99	345	345,149.538100	1,932,248.001200
345 - 346	45°23'23"SE	1.03	346	345,150.270700	1,932,247.278500
346 - 347	46°26'38"SE	356.33	347	345,408.504500	1,932,001.744700
347 - 348	56°18'35"SE	6.71	348	345,414.091100	1,931,998.020300
348 - 349	56°18'35"SE	92.50	349	345,491.054700	1,931,946.711200
349 - 350	42°59'20"SE	1.23	350	345,491.895600	1,931,945.809100
350 - 351	42°59'25"SE	169.50	351	345,607.471600	1,931,821.827600
351 - 352	07°40'54"SE	101.10	352	345,620.985600	1,931,721.637400
352 - 353	07°40'54"SE	148.00	353	345,640.769300	1,931,574.965300
353 - 354	07°40'54"SE	210.11	354	345,668.855100	1,931,366.743400
354 - 355	27°33'07"SE	5.82	355	345,671.548900	1,931,361.580100
355 - 356	50°37'24"SW	3.51	356	345,668.836300	1,931,359.353800
356 - 357	13°03'22"SE	6.32	357	345,670.264600	1,931,353.194800
357 - 358	00°26'10"SW	3.07	358	345,670.241200	1,931,350.121000
358 - 359	08°39'03"SE	6.23	359	345,671.177700	1,931,343.965700
359 - 360	17°18'16"SE	32.27	360	345,680.777700	1,931,313.152100
360 - 361	25°11'57"SE	7.58	361	345,684.003700	1,931,306.296300
361 - 362	14°53'56"SE	2.48	362	345,684.641100	1,931,303.900600
362 - 363	19°21'28"SE	6.53	363	345,686.806900	1,931,297.736000
363 - 364	25°11'58"SE	8.52	364	345,690.436200	1,931,290.023200
364 - 365	18°48'11"SE	5.97	365	345,692.360100	1,931,284.372800
365 - 366	13°03'13"SE	2.11	366	345,692.836100	1,931,282.319800
366 - 367	21°21'40"SE	4.73	367	345,694.558800	1,931,277.915200
367 - 368	18°48'12"SE	5.12	368	345,696.207900	1,931,273.072000
368 - 369	25°11'57"SE	6.82	369	345,699.111300	1,931,266.901800
369 - 370	15°37'34"SE	4.92	370	345,700.436900	1,931,262.162400
370 - 371	09°27'45"SE	7.33	371	345,701.642700	1,931,254.927900
371 - 372	13°03'22"SE	3.51	372	345,702.436200	1,931,251.506200
372 - 373	04°08'19"SE	2.37	373	345,702.607400	1,931,249.140300
373 - 374	09°27'43"SE	13.20	374	345,704.777700	1,931,236.118100
374 - 375	30°22'19"SW	17.74	375	345,695.810100	1,931,220.816100
375 - 376	41°15'23"SW	4.28	376	345,692.990600	1,931,217.601800
376 - 377	47°16'36"SW	4.26	377	345,689.862900	1,931,214.713300
377 - 378	50°37'24"SW	6.40	378	345,684.914700	1,931,210.652200
378 - 379	62°55'07"SW	11.09	379	345,675.041700	1,931,205.604000
379 - 380	57°46'08"SW	10.85	380	345,665.865500	1,931,199.818500

Est-PV	Rumbo	Distancia (metros)	Vértice No.-	Coordenadas UTM	
				X	Y
380 - 381	52°25'50"SW	7.13	381	345,660.212600	1,931,195.470000
381 - 382	55°39'07"SW	8.98	382	345,652.798100	1,931,190.403100
382 - 383	44°15'35"SW	10.65	383	345,645.364100	1,931,182.774500
383 - 384	48°04'54"SW	5.32	384	345,641.403200	1,931,179.218300
384 - 385	55°39'07"SW	7.18	385	345,635.471500	1,931,175.164700
385 - 386	44°15'37"SW	42.61	386	345,605.735300	1,931,144.650700
386 - 387	39°05'22"SW	3.58	387	345,603.479000	1,931,141.873300
387 - 388	49°28'11"SW	3.55	388	345,600.779200	1,931,139.565000
388 - 389	44°15'37"SW	14.20	389	345,590.867200	1,931,129.393700
389 - 390	33°02'57"SW	9.12	390	345,585.891600	1,931,121.746400
390 - 391	37°57'16"SW	5.38	391	345,582.581000	1,931,117.502100
391 - 392	50°37'26"SW	5.33	392	345,578.457500	1,931,114.117900
392 - 393	36°11'01"SW	5.41	393	345,575.263100	1,931,109.750700
393 - 394	21°26'18"SW	11.76	394	345,570.964900	1,931,098.804700
394 - 395	33°02'59"SW	10.95	395	345,564.994200	1,931,089.628100
395 - 396	13°55'45"SW	6.32	396	345,563.472200	1,931,083.491500
396 - 397	07°16'38"SW	6.88	397	345,562.600700	1,931,076.666900
397 - 398	15°46'25"SW	2.48	398	345,561.926800	1,931,074.281200
398 - 399	09°31'28"SW	10.67	399	345,560.160700	1,931,063.755000
399 - 400	00°26'11"SW	6.59	400	345,560.110500	1,931,057.168100
400 - 401	07°16'36"SW	4.42	401	345,559.550300	1,931,052.780900
401 - 402	20°13'54"SW	2.97	402	345,558.523200	1,931,049.994100
402 - 403	29°10'44"SW	5.58	403	345,555.803900	1,931,045.124300
403 - 404	26°04'20"SW	25.57	404	345,544.564900	1,931,022.154500
404 - 405	36°11'01"SW	18.94	405	345,533.384500	1,931,006.869400
405 - 406	44°15'40"SW	10.65	406	345,525.950300	1,930,999.241000
406 - 407	48°04'53"SW	5.32	407	345,521.989300	1,930,995.684700
407 - 408	55°39'08"SW	7.18	408	345,516.057700	1,930,991.631200
408 - 409	60°49'38"SW	3.66	409	345,512.862200	1,930,989.847300
409 - 410	66°58'09"SW	1.89	410	345,511.121000	1,930,989.107100
410 - 411	80°35'07"SW	29.94	411	345,481.579600	1,930,984.208800
411 - 412	75°50'14"SW	6.10	412	345,475.667400	1,930,982.716900
412 - 413	69°41'09"SW	4.96	413	345,471.017900	1,930,980.995700
413 - 414	73°04'42"SW	4.42	414	345,466.793200	1,930,979.710400
414 - 415	83°36'49"NW	3.30	415	345,463.517800	1,930,980.077000
415 - 416	89°33'49"NW	8.20	416	345,455.322700	1,930,980.139400
416 - 417	82°08'35"NW	3.31	417	345,452.047900	1,930,980.591300
417 - 418	69°05'47"SW	2.88	418	345,449.357900	1,930,979.563900
418 - 419	39°05'27"SW	3.58	419	345,447.101500	1,930,976.786500
419 - 420	09°31'27"SW	6.23	420	345,446.071300	1,930,970.646200
420 - 421	15°46'22"SW	2.48	421	345,445.397400	1,930,968.260400
421 - 422	07°16'41"SW	6.88	422	345,444.525800	1,930,961.435800
422 - 423	13°03'21"SE	31.61	423	345,451.667100	1,930,930.640900
423 - 424	11°36'11"SE	12.86	424	345,454.253300	1,930,918.045500
424 - 425	19°21'30"SE	2.97	425	345,455.237800	1,930,915.243400
425 - 426	25°11'57"SE	17.05	426	345,462.496300	1,930,899.817800
426 - 427	30°31'20"SE	2.76	427	345,463.896700	1,930,897.442500
427 - 428	22°39'50"SE	11.57	428	345,468.354300	1,930,886.767500

Est-PV	Rumbo	Distancia (metros)	Vértice No.-	Coordenadas UTM	
				X	Y
428 - 429	30°31'19"SE	11.03	429	345,473.955900	1,930,877.266200
429 - 430	22°39'52"SE	2.31	430	345,474.847400	1,930,875.131300
430 - 431	25°11'56"SE	9.09	431	345,478.718600	1,930,866.904200
431 - 432	32°10'37"SE	3.65	432	345,480.662000	1,930,863.815400
432 - 433	35°18'42"SE	7.21	433	345,484.832100	1,930,857.928300
433 - 434	20°33'57"SE	4.70	434	345,486.484500	1,930,853.524200
434 - 435	15°37'36"SE	7.38	435	345,488.473000	1,930,846.415100
435 - 436	22°39'49"SE	2.31	436	345,489.364500	1,930,844.280100
436 - 437	19°21'28"SE	9.50	437	345,492.514800	1,930,835.313300
437 - 438	11°36'11"SE	12.86	438	345,495.101000	1,930,822.718000
438 - 439	20°33'57"SE	41.16	439	345,509.559600	1,930,784.182200
439 - 440	18°48'11"SE	5.97	440	345,511.483500	1,930,778.531800
440 - 441	13°03'20"SE	2.11	441	345,511.959600	1,930,776.478700
441 - 442	17°18'16"SE	16.14	442	345,516.759600	1,930,761.071900
442 - 443	25°11'58"SE	34.10	443	345,531.276800	1,930,730.220800
443 - 444	28°48'25"SE	5.56	444	345,533.957200	1,930,725.346600
444 - 445	23°27'20"SE	11.50	445	345,538.535400	1,930,714.795200
445 - 446	28°18'23"SE	17.53	446	345,546.847800	1,930,699.361700
446 - 447	25°11'59"SE	4.87	447	345,548.921700	1,930,694.954400
447 - 448	20°33'56"SE	11.76	448	345,553.052700	1,930,683.944100
448 - 449	22°39'55"SE	16.71	449	345,559.491800	1,930,668.524800
449 - 450	17°18'17"SE	16.14	450	345,564.291900	1,930,653.118000
450 - 451	11°36'14"SE	15.72	451	345,567.453000	1,930,637.723700
451 - 452	04°33'01"SE	15.43	452	345,568.677000	1,930,622.344100
452 - 453	02°03'40"SE	1.47	453	345,568.729700	1,930,620.879900
453 - 454	00°26'11"SW	12.44	454	345,568.634900	1,930,608.438000
454 - 455	02°18'40"SE	1.47	455	345,568.694000	1,930,606.973700
455 - 456	05°55'00"SW	1.40	456	345,568.549300	1,930,605.577500
456 - 457	12°28'37"SW	6.43	457	345,567.160300	1,930,599.300300
457 - 458	14°47'30"SW	6.26	458	345,565.561400	1,930,593.245200
458 - 459	19°21'27"SW	1.71	459	345,564.994500	1,930,591.631600
459 - 460	37°27'26"SW	9.24	460	345,559.374900	1,930,584.296700
460 - 461	51°07'55"SW	9.15	461	345,552.250000	1,930,578.554200
461 - 462	70°01'26"SW	1.66	462	345,550.692900	1,930,577.988200
462 - 463	74°54'36"SW	6.04	463	345,544.857500	1,930,576.414800
463 - 464	76°39'41"SW	6.15	464	345,538.875600	1,930,574.996500
464 - 465	80°35'16"SW	1.43	465	345,537.468800	1,930,574.763300
465 - 466	86°15'17"NW	1.56	466	345,535.916700	1,930,574.864900
466 - 467	89°33'47"NW	11.65	467	345,524.270700	1,930,574.953700
467 - 468	86°34'55"NW	1.55	468	345,522.718600	1,930,575.046400
468 - 469	83°36'55"NW	14.83	469	345,507.978800	1,930,576.695700
469 - 470	83°18'17"NW	13.43	470	345,494.643400	1,930,578.261100
470 - 471	86°34'52"NW	1.41	471	345,493.239000	1,930,578.345000
471 - 472	74°57'51"NW	2.03	472	345,491.276000	1,930,578.872300
472 - 473	72°59'11"NW	8.78	473	345,482.881200	1,930,581.441000
473 - 474	76°14'22"NW	4.49	474	345,478.518400	1,930,582.509400
474 - 475	71°13'24"NW	7.50	475	345,471.414900	1,930,584.924400
475 - 476	67°54'52"NW	0.88	476	345,470.595700	1,930,585.256800

Est-PV	Rumbo	Distancia (metros)	Vértice No.-	Coordenadas UTM	
				X	Y
476 - 477	69°31'42"NW	10.74	477	345,460.537300	1,930,589.011800
477 - 478	72°59'09"NW	11.97	478	345,449.089900	1,930,592.514700
478 - 479	65°52'36"NW	11.34	479	345,438.743900	1,930,597.147700
479 - 480	69°31'40"NW	4.65	480	345,434.385300	1,930,598.774900
480 - 481	64°26'41"NW	6.74	481	345,428.303000	1,930,601.683200
481 - 482	67°54'48"NW	4.42	482	345,424.207000	1,930,603.345300
482 - 483	66°28'42"NW	4.93	483	345,419.682800	1,930,605.314500
483 - 484	64°13'18"NW	6.53	484	345,413.803500	1,930,608.153900
484 - 485	60°49'29"NW	6.61	485	345,408.028800	1,930,611.378000
485 - 486	64°26'34"NW	3.37	486	345,404.987800	1,930,612.832200
486 - 487	62°02'46"NW	23.29	487	345,384.417700	1,930,623.748200
487 - 488	60°49'27"NW	6.61	488	345,378.643100	1,930,626.972300
488 - 489	64°26'37"NW	3.37	489	345,375.602000	1,930,628.426500
489 - 490	62°02'45"NW	23.29	490	345,355.032000	1,930,639.342600
490 - 491	60°49'31"NW	6.61	491	345,349.257300	1,930,642.566600
491 - 492	64°26'29"NW	3.37	492	345,346.216300	1,930,644.020900
492 - 493	62°02'45"NW	23.29	493	345,325.646300	1,930,654.937000
493 - 494	58°03'37"NW	6.54	494	345,320.099500	1,930,658.394900
494 - 495	62°02'44"NW	3.70	495	345,316.834500	1,930,660.127600
495 - 496	59°29'57"NW	17.04	496	345,302.148200	1,930,668.778700
496 - 497	64°43'00"NW	4.06	497	345,298.473300	1,930,670.514500
497 - 498	63°26'38"NW	8.38	498	345,290.978300	1,930,674.260500
498 - 499	59°11'24"NW	4.10	499	345,287.453700	1,930,676.362400
499 - 500	62°02'44"NW	49.90	500	345,243.375400	1,930,699.754200
500 - 501	65°03'29"NW	1.41	501	345,242.097100	1,930,700.348700
501 - 502	69°22'24"NW	3.87	502	345,238.472800	1,930,701.712900
502 - 503	68°13'17"NW	10.56	503	345,228.667900	1,930,705.630300
503 - 504	65°03'25"NW	7.21	504	345,222.134600	1,930,708.668900
504 - 505	63°26'50"NW	1.24	505	345,221.024200	1,930,709.223800
505 - 506	67°30'21"NW	7.64	506	345,213.965400	1,930,712.146800
506 - 507	70°24'37"NW	15.62	507	345,199.253100	1,930,717.382600
507 - 508	74°57'47"NW	15.24	508	345,184.531000	1,930,721.337500
508 - 509	82°08'32"NW	14.88	509	345,169.794200	1,930,723.371300
509 - 510	89°33'44"NW	14.75	510	345,155.042800	1,930,723.484000
510 - 511	85°50'11"NW	5.91	511	345,149.145200	1,930,723.913300
511 - 512	82°34'28"NW	2.66	512	345,146.508000	1,930,724.257000
512 - 513	86°14'57"NW	6.22	513	345,140.299600	1,930,724.664000
513 - 514	79°42'42"NW	7.13	514	345,133.284400	1,930,725.937400
514 - 515	75°47'20"NW	0.95	515	345,132.367500	1,930,726.169600
515 - 516	78°30'28"NW	6.94	516	345,125.569400	1,930,727.551700
516 - 517	62°02'45"NW	4.16	517	345,121.896200	1,930,729.501000
517 - 518	70°24'38"NW	11.71	518	345,110.862000	1,930,733.427800
518 - 519	54°46'42"NW	10.78	519	345,102.058100	1,930,739.643200
519 - 520	57°56'36"NW	6.93	520	345,096.185300	1,930,743.321000
520 - 521	44°43'10"NW	3.87	521	345,093.461700	1,930,746.071400
521 - 522	47°23'08"NW	10.65	522	345,085.626000	1,930,753.280300
522 - 523	50°02'42"NW	5.34	523	345,081.535300	1,930,756.707300
523 - 524	44°36'20"NW	5.32	524	345,077.797700	1,930,760.496700

Est-PV	Rumbo	Distancia (metros)	Vértice No.-	Coordenadas UTM	
				X	Y
524 - 525	47°02'43"NW	5.81	525	345,073.547800	1,930,764.453500
525 - 526	44°39'36"NW	4.84	526	345,070.146800	1,930,767.895100
526 - 527	42°06'57"NW	4.85	527	345,066.896000	1,930,771.490800
527 - 528	40°54'12"NW	11.17	528	345,059.584400	1,930,779.930500
528 - 529	39°35'11"NW	5.35	529	345,056.173700	1,930,784.055300
529 - 530	42°06'59"NW	5.82	530	345,052.272700	1,930,788.370100
530 - 531	44°43'04"NW	4.84	531	345,048.868300	1,930,791.808200
531 - 532	42°03'27"NW	4.85	532	345,045.620900	1,930,795.407500
532 - 533	39°13'03"NW	5.84	533	345,041.926600	1,930,799.934300
533 - 534	41°59'31"NW	6.40	534	345,037.645200	1,930,804.690600
534 - 535	44°51'19"NW	4.26	535	345,034.642200	1,930,807.708800
535 - 536	41°55'12"NW	4.27	536	345,031.791700	1,930,810.883500
536 - 537	38°46'14"NW	6.43	537	345,027.763200	1,930,815.899200
537 - 538	41°50'28"NW	7.11	538	345,023.019200	1,930,821.197400
538 - 539	52°36'06"NW	3.57	539	345,020.180500	1,930,823.367600
539 - 540	56°12'54"NW	5.41	540	345,015.682700	1,930,826.376900
540 - 541	54°46'43"NW	8.98	541	345,008.346100	1,930,831.556400
541 - 542	57°04'35"NW	7.24	542	345,002.271900	1,930,835.489500
542 - 543	60°49'23"NW	6.12	543	344,996.925100	1,930,838.474900
543 - 544	59°44'47"NW	3.78	544	344,993.661400	1,930,840.378500
544 - 545	69°31'37"NW	1.16	545	344,992.571800	1,930,840.785300
545 - 546	72°59'05"NW	3.99	546	344,988.756000	1,930,841.953000
546 - 547	71°20'59"NW	7.87	547	344,981.300800	1,930,844.469200
547 - 548	74°57'37"NW	2.44	548	344,978.945300	1,930,845.102100
548 - 549	72°12'15"NW	4.42	549	344,974.740700	1,930,846.451700
549 - 550	68°48'39"NW	4.96	550	344,970.118000	1,930,848.243700
550 - 551	74°57'46"NW	6.10	551	344,964.229200	1,930,849.825700
551 - 552	79°42'38"NW	14.97	552	344,949.497500	1,930,852.500100
552 - 553	82°08'32"NW	4.41	553	344,945.131100	1,930,853.102700
553 - 554	84°47'51"NW	6.56	554	344,938.602800	1,930,853.697100
554 - 555	82°42'21"NW	3.88	555	344,934.758200	1,930,854.189200
555 - 556	76°02'32"NW	15.17	556	344,920.034000	1,930,857.848800
556 - 557	72°12'14"NW	30.91	557	344,890.601900	1,930,867.296100
557 - 558	66°56'13"NW	15.98	558	344,875.897600	1,930,873.556800
558 - 559	72°12'15"NW	15.46	559	344,861.181600	1,930,878.280400
559 - 560	64°26'29"NW	7.87	560	344,854.085800	1,930,881.673800
560 - 561	67°54'39"NW	0.88	561	344,853.266500	1,930,882.006300
561 - 562	66°28'34"NW	10.50	562	344,843.634700	1,930,886.199100
562 - 563	63°10'27"NW	6.69	563	344,837.661800	1,930,889.219600
563 - 564	64°13'07"NW	4.49	564	344,833.619900	1,930,891.171900
564 - 565	70°24'33"NW	1.95	565	344,831.780900	1,930,891.826400
565 - 566	68°13'14"NW	4.22	566	344,827.859000	1,930,893.393400
566 - 567	69°38'28"NW	5.43	567	344,822.765700	1,930,895.283400
567 - 568	66°28'34"NW	6.21	568	344,817.074100	1,930,897.761000
568 - 569	64°13'10"NW	16.32	569	344,802.376300	1,930,904.860000
569 - 570	66°05'40"NW	16.08	570	344,787.674000	1,930,911.376800
570 - 571	68°13'10"NW	6.72	571	344,781.434600	1,930,913.869900
571 - 572	65°11'26"NW	4.34	572	344,777.494000	1,930,915.691500

Est-PV	Rumbo	Distancia (metros)	Vértice No.-	Coordenadas UTM	
				X	Y
572 - 573	66°28'36"NW	4.93	573	344,772.969900	1,930,917.660800
573 - 574	64°13'10"NW	6.53	574	344,767.090800	1,930,920.500400
574 - 575	66°05'39"NW	9.65	575	344,758.269500	1,930,924.410500
575 - 576	74°57'40"NW	15.24	576	344,743.547600	1,930,928.365900
576 - 577	77°18'54"NW	6.25	577	344,737.453800	1,930,929.737500
577 - 578	74°21'14"NW	3.57	578	344,734.020000	1,930,930.699200
578 - 579	76°14'21"NW	5.35	579	344,728.823100	1,930,931.971900
579 - 580	73°41'57"NW	3.29	580	344,725.668900	1,930,932.894300
580 - 581	66°56'12"NW	12.56	581	344,714.115700	1,930,937.813400
581 - 582	69°31'31"NW	2.42	582	344,711.852600	1,930,938.658400
582 - 583	67°54'45"NW	7.96	583	344,704.479800	1,930,941.650300
583 - 584	71°13'10"NW	5.36	584	344,699.406100	1,930,943.375600
584 - 585	78°50'02"NW	19.63	585	344,680.144000	1,930,947.177700
585 - 586	72°12'12"NW	8.49	586	344,672.058300	1,930,949.773200
586 - 587	76°31'35"NW	2.16	587	344,669.954700	1,930,950.277200
587 - 588	79°42'38"NW	1.43	588	344,668.551700	1,930,950.531900
588 - 589	75°47'11"NW	6.15	589	344,662.592100	1,930,952.041400
589 - 590	77°47'22"NW	7.53	590	344,655.228300	1,930,953.634900
590 - 591	83°36'45"NW	14.83	591	344,640.488800	1,930,955.284900
591 - 592	80°40'45"NW	3.51	592	344,637.022000	1,930,955.853900
592 - 593	83°18'06"NW	7.11	593	344,629.962200	1,930,956.683000
593 - 594	79°42'38"NW	4.28	594	344,625.753200	1,930,957.447100
594 - 595	82°57'25"NW	5.57	595	344,620.226400	1,930,958.129900
595 - 596	89°33'37"NW	3.69	596	344,616.538600	1,930,958.158200
596 - 597	81°05'43"NW	5.59	597	344,611.013200	1,930,959.023900
597 - 598	85°18'15"NW	6.83	598	344,604.208800	1,930,959.582800
598 - 599	89°33'38"NW	1.13	599	344,603.074000	1,930,959.591500
599 - 600	84°35'55"NW	6.83	600	344,596.270300	1,930,960.234800
600 - 601	79°42'33"NW	6.42	601	344,589.956800	1,930,961.381100
601 - 602	66°56'09"NW	3.81	602	344,586.455800	1,930,962.871800
602 - 603	74°57'43"NW	5.08	603	344,581.548500	1,930,964.190200
603 - 604	69°05'55"SW	6.34	604	344,575.630300	1,930,961.930100
604 - 605	73°51'41"SW	2.39	605	344,573.330400	1,930,961.264600
605 - 606	62°55'19"SW	11.09	606	344,563.457000	1,930,956.216900
606 - 607	26°04'33"SW	3.79	607	344,561.791700	1,930,952.814000
607 - 608	54°46'37"SE	3.59	608	344,564.726300	1,930,950.742100
608 - 609	47°12'22"SE	10.65	609	344,572.538600	1,930,943.509400
609 - 610	25°11'49"SE	6.82	610	344,575.441800	1,930,937.339000
610 - 611	20°33'47"SE	16.46	611	344,581.224500	1,930,921.924400
611 - 612	29°29'49"SE	11.09	612	344,586.682600	1,930,912.276100
612 - 613	17°18'04"SE	6.05	613	344,588.482300	1,930,906.498400
613 - 614	28°48'17"SE	5.56	614	344,591.162500	1,930,901.624100
614 - 615	23°27'11"SE	11.50	615	344,595.740200	1,930,891.072500
615 - 616	38°12'51"SE	19.68	616	344,607.915200	1,930,875.608800
616 - 617	49°44'57"SE	1.78	617	344,609.272300	1,930,874.459900
617 - 618	45°30'32"SE	1.52	618	344,610.356900	1,930,873.394400
618 - 619	47°47'38"SE	19.78	619	344,625.007300	1,930,860.107500
619 - 620	50°51'01"SE	10.69	620	344,633.293800	1,930,853.361300
620 - 621	45°52'37"SE	8.87	621	344,639.660500	1,930,847.186600

Est-PV	Rumbo	Distancia (metros)	Vértice No.-	Coordenadas UTM	
				X	Y
621 - 622	51°33'30"SE	1.78	622	344,641.057000	1,930,846.078100
622 - 623	46°06'55"SE	2.13	623	344,642.591200	1,930,844.602500
623 - 624	54°46'34"SE	8.62	624	344,649.634000	1,930,839.630000
624 - 625	50°15'22"SE	6.10	625	344,654.324900	1,930,835.729500
625 - 626	55°44'51"SE	4.63	626	344,658.153300	1,930,833.122600
626 - 627	50°51'01"SE	6.41	627	344,663.125300	1,930,829.074800
627 - 628	52°54'13"SE	7.36	628	344,668.992200	1,930,824.638300
628 - 629	55°44'50"SE	7.72	629	344,675.372900	1,930,820.293400
629 - 630	50°51'01"SE	10.69	630	344,683.659400	1,930,813.547200
630 - 631	48°35'43"SE	16.08	631	344,695.723100	1,930,802.909900
631 - 632	08°52'55"SW	3.48	632	344,695.186400	1,930,799.475600
632 - 633	85°57'01"NW	121.33	633	344,574.162500	1,930,808.043600
633 - 634	85°57'01"NW	118.46	634	344,456.002600	1,930,816.408900
634 - 635	85°01'47"NW	9.27	635	344,446.764200	1,930,817.212300
635 - 636	85°01'49"NW	89.57	636	344,357.532700	1,930,824.971500
636 - 637	85°01'48"NW	47.76	637	344,309.952300	1,930,829.109000
637 - 638	75°15'23"NW	84.14	638	344,228.581500	1,930,850.522300
638 - 639	75°15'22"NW	82.20	639	344,149.085400	1,930,871.442400
639 - 640	66°48'05"NW	193.44	640	343,971.285000	1,930,947.642500
640 - 641	67°37'11"NW	57.90	641	343,917.743600	1,930,969.689000
641 - 642	00°26'27"NE	18.81	642	343,917.888400	1,930,988.501600
642 - 643	17°17'59"NW	16.14	643	343,913.089600	1,931,003.908900
643 - 644	38°12'43"NW	7.16	644	343,908.662600	1,931,009.532200
644 - 645	28°18'04"NW	11.16	645	343,903.373800	1,931,019.354000
645 - 646	43°22'58"NW	21.30	646	343,888.740900	1,931,034.837100
646 - 647	37°04'35"NW	19.38	647	343,877.058300	1,931,050.297400
647 - 648	48°35'35"NW	3.91	648	343,874.127700	1,931,052.881700
648 - 649	45°52'27"NW	8.87	649	343,867.761400	1,931,059.056600
649 - 650	40°54'01"NW	8.90	650	343,861.933600	1,931,065.784300
650 - 651	38°12'42"NW	19.68	651	343,849.759400	1,931,081.248400
651 - 652	32°10'18"NW	36.49	652	343,830.327800	1,931,112.138800
652 - 653	35°59'47"NW	10.80	653	343,823.981200	1,931,120.875300
653 - 654	31°13'59"NW	7.85	654	343,819.909600	1,931,127.589500
654 - 655	25°11'33"NW	3.25	655	343,818.527400	1,931,130.527800
655 - 656	20°33'39"NW	7.84	656	343,815.774000	1,931,137.868300
656 - 657	17°18'00"NW	5.38	657	343,814.174400	1,931,143.004000
657 - 658	20°01'35"NW	2.98	658	343,813.152900	1,931,145.806500
658 - 659	21°33'44"NW	6.63	659	343,810.715300	1,931,151.975000
659 - 660	18°13'03"NW	7.72	660	343,808.301300	1,931,159.309600
660 - 661	59°28'42"NW	0.26	661	343,808.073500	1,931,159.443900
661 - 662	59°29'23"NW	135.73	662	343,691.134800	1,931,228.354200
662 - 663	59°29'17"NW	1.59	663	343,689.767800	1,931,229.159800
663 - 664	63°26'05"NW	193.60	664	343,516.604500	1,931,315.741400
664 - 665	22°39'30"NW	6.22	665	343,514.206500	1,931,321.485700
665 - 666	30°30'54"NW	3.68	666	343,512.339700	1,931,324.653000
666 - 667	28°17'58"NW	5.84	667	343,509.569500	1,931,329.797900
667 - 668	25°11'30"NW	1.62	668	343,508.878400	1,931,331.267100
668 - 669	30°07'31"NW	2.76	669	343,507.491900	1,931,333.656500
669 - 670	32°10'12"NW	8.21	670	343,503.120000	1,931,340.607000

Est-PV	Rumbo	Distancia (metros)	Vértice No.-	Coordenadas UTM	
				X	Y
670 - 671	43°22'55"NW	6.39	671	343,498.730200	1,931,345.252000
671 - 672	50°50'50"NW	4.27	672	343,495.415800	1,931,347.950600
672 - 673	55°44'34"NW	10.81	673	343,486.483400	1,931,354.034100
673 - 674	60°29'47"NW	4.72	674	343,482.378100	1,931,356.357100
674 - 675	59°11'04"NW	6.25	675	343,477.007800	1,931,359.560400
675 - 676	63°26'09"NW	2.79	676	343,474.509700	1,931,360.809400
676 - 677	60°29'48"NW	8.25	677	343,467.325400	1,931,364.874600
677 - 678	65°03'08"NW	11.28	678	343,457.100000	1,931,369.631400
678 - 679	69°21'58"NW	3.17	679	343,454.134900	1,931,370.747900
679 - 680	67°29'59"NW	5.79	680	343,448.787700	1,931,372.962800
680 - 681	76°31'15"NW	15.14	681	343,434.063000	1,931,376.492200
681 - 682	82°34'09"NW	13.30	682	343,420.877200	1,931,378.211900
682 - 683	78°30'04"NW	1.58	683	343,419.326800	1,931,378.527300
683 - 684	85°49'50"NW	1.97	684	343,417.361000	1,931,378.670600
684 - 685	89°33'25"NW	10.82	685	343,406.543600	1,931,378.754200
685 - 686	85°18'11"NW	1.97	686	343,404.577900	1,931,378.915700
686 - 687	72°58'46"NW	15.39	687	343,389.860800	1,931,383.420900
687 - 688	62°02'20"NW	6.34	688	343,384.264000	1,931,386.391900
688 - 689	56°53'24"NW	10.85	689	343,375.177600	1,931,392.317500
689 - 690	68°12'56"NW	15.84	690	343,360.471100	1,931,398.195000
690 - 691	71°31'18"NW	7.39	691	343,353.464500	1,931,400.536400
691 - 692	75°46'32"NW	0.95	692	343,352.547700	1,931,400.768800
692 - 693	73°24'57"NW	7.09	693	343,345.754800	1,931,402.791800
693 - 694	79°42'23"NW	4.28	694	343,341.545900	1,931,403.556200
694 - 695	83°17'52"NW	7.11	695	343,334.486200	1,931,404.385800
695 - 696	80°40'25"NW	3.51	696	343,331.019600	1,931,404.955100
696 - 697	77°47'10"NW	13.33	697	343,317.996200	1,931,407.774100
697 - 698	42°03'51"NW	7.46	698	343,313.000300	1,931,413.310100
698 - 699	50°54'18"NW	5.56	699	343,308.686500	1,931,416.815200
699 - 700	50°54'22"NW	138.94	700	343,200.849800	1,931,504.432400
700 - 701	30°22'45"SW	3.66	701	343,198.997500	1,931,501.272600
701 - 702	26°04'42"SW	11.37	702	343,194.001200	1,931,491.064200
702 - 703	44°15'58"SW	7.10	703	343,189.044700	1,931,485.979100
703 - 704	48°40'38"SW	3.55	704	343,186.378700	1,931,483.635100
704 - 705	39°53'06"SW	3.57	705	343,184.088000	1,931,480.894000
705 - 706	36°11'25"SW	12.63	706	343,176.633200	1,931,470.704700
706 - 707	44°15'59"SW	10.65	707	343,169.198300	1,931,463.077000
707 - 708	40°54'42"SW	5.35	708	343,165.696000	1,931,459.035500
708 - 709	34°20'12"SW	4.36	709	343,163.238500	1,931,455.437900
709 - 710	30°22'45"SW	17.74	710	343,154.268900	1,931,440.136900
710 - 711	08°50'34"SW	13.47	711	343,152.199000	1,931,426.831900
711 - 712	04°21'49"SW	2.05	712	343,152.042700	1,931,424.783700
712 - 713	07°21'44"SE	1.94	713	343,152.291200	1,931,422.860500
713 - 714	00°26'36"SW	11.53	714	343,152.202000	1,931,411.333400
714 - 715	05°38'35"SE	1.93	715	343,152.392000	1,931,409.410600
715 - 716	02°36'38"SE	1.62	716	343,152.465800	1,931,407.792100
716 - 717	00°26'36"SW	12.13	717	343,152.371900	1,931,395.658300
717 - 718	02°18'12"SE	1.62	718	343,152.437000	1,931,394.039800
718 - 719	05°02'20"SE	15.44	719	343,153.793200	1,931,378.658900

Est-PV	Rumbo	Distancia (metros)	Vértice No.-	Coordenadas UTM	
				X	Y
719 - 720	00°26'35"SW	15.37	720	343,153.674300	1,931,363.289400
720 - 721	06°12'44"SW	13.98	721	343,152.161800	1,931,349.394500
721 - 722	09°31'58"SW	1.48	722	343,151.916300	1,931,347.932600
722 - 723	12°28'52"SW	2.25	723	343,151.431100	1,931,345.740600
723 - 724	07°17'05"SW	9.83	724	343,150.184800	1,931,335.991200
724 - 725	15°46'40"SW	3.54	725	343,149.221800	1,931,332.583000
725 - 726	26°04'44"SW	8.12	726	343,145.653000	1,931,325.291400
726 - 727	41°32'53"SW	10.68	727	343,138.566400	1,931,317.295000
727 - 728	55°39'33"SW	10.78	728	343,129.668100	1,931,311.215700
728 - 729	66°22'50"SW	6.46	729	343,123.747300	1,931,308.626600
729 - 730	73°51'56"SW	5.13	730	343,118.818900	1,931,307.200900
730 - 731	83°01'22"SW	5.67	731	343,113.193800	1,931,306.512500
731 - 732	77°24'25"SW	4.33	732	343,108.971700	1,931,305.569300
732 - 733	82°57'10"NW	14.85	733	343,094.233800	1,931,307.391200
733 - 734	67°29'57"NW	7.64	734	343,087.175400	1,931,310.315000
734 - 735	71°20'43"NW	0.91	735	343,086.315200	1,931,310.605400
735 - 736	69°31'13"NW	7.25	736	343,079.526300	1,931,313.140900
736 - 737	74°57'21"NW	3.66	737	343,075.993200	1,931,314.090500
737 - 738	71°20'38"NW	11.80	738	343,064.810900	1,931,317.865900
738 - 739	74°01'42"NW	12.09	739	343,053.190400	1,931,321.191800
739 - 740	69°08'47"NW	3.31	740	343,050.093800	1,931,322.371400
740 - 741	81°05'24"NW	14.91	741	343,035.359700	1,931,324.681300
741 - 742	81°58'39"SW	14.91	742	343,020.591600	1,931,322.599900
742 - 743	66°22'51"SW	16.16	743	343,005.789500	1,931,316.127200
743 - 744	56°37'43"SW	7.10	744	342,999.858500	1,931,312.220700
744 - 745	55°39'39"SW	2.16	745	342,998.078800	1,931,311.004900
745 - 746	60°04'10"SW	8.21	746	342,990.966100	1,931,306.909900
746 - 747	65°56'19"SW	2.82	747	342,988.391700	1,931,305.760400
747 - 748	61°23'00"SW	5.50	748	342,983.560800	1,931,303.124700
748 - 749	57°46'34"SW	5.42	749	342,978.972300	1,931,300.232500
749 - 750	62°55'34"SW	3.17	750	342,976.151200	1,931,298.790500
750 - 751	70°01'58"SW	7.00	751	342,969.576300	1,931,296.401700
751 - 752	72°40'08"SW	1.32	752	342,968.319800	1,931,296.009600
752 - 753	66°58'34"SW	7.57	753	342,961.354700	1,931,293.049700
753 - 754	62°55'34"SW	11.09	754	342,951.481000	1,931,288.002800
754 - 755	66°22'55"SW	5.39	755	342,946.546900	1,931,285.845300
755 - 756	53°47'09"SW	18.39	756	342,931.710700	1,931,274.981300
756 - 757	62°55'37"SW	1.58	757	342,930.300100	1,931,274.260300
757 - 758	57°46'32"SW	2.71	758	342,928.005900	1,931,272.814200
758 - 759	61°23'01"SW	8.25	759	342,920.759600	1,931,268.860700
759 - 760	65°56'18"SW	4.23	760	342,916.897900	1,931,267.136400
760 - 761	75°50'37"SW	15.24	761	342,902.117000	1,931,263.408300
761 - 762	79°23'25"SW	4.75	762	342,897.451700	1,931,262.534400
762 - 763	83°27'19"SW	6.21	763	342,891.286500	1,931,261.827100
763 - 764	80°35'33"SW	3.99	764	342,887.347600	1,931,261.174500
764 - 765	82°57'07"NW	14.85	765	342,872.609700	1,931,262.996600
765 - 766	70°24'12"NW	15.62	766	342,857.898300	1,931,268.234100
766 - 767	62°02'19"NW	3.70	767	342,854.633500	1,931,269.967200
767 - 768	65°52'07"NW	8.50	768	342,846.874600	1,931,273.443000

Est-PV	Rumbo	Distancia (metros)	Vértice No.-	Coordenadas UTM	
				X	Y
768 - 769	63°26'02"NW	2.79	769	342,844.376500	1,931,274.692100
769 - 770	67°30'12"NW	1.27	770	342,843.200100	1,931,275.179300
770 - 771	64°42'28"NW	16.26	771	342,828.501900	1,931,282.124600
771 - 772	73°24'49"NW	5.34	772	342,823.382600	1,931,283.649400
772 - 773	77°11'00"NW	5.82	773	342,817.705600	1,931,284.940900
773 - 774	74°57'22"NW	4.07	774	342,813.779900	1,931,285.996000
774 - 775	86°34'22"NW	2.81	775	342,810.971200	1,931,286.164200
775 - 776	89°33'20"NW	9.13	776	342,801.839700	1,931,286.235000
776 - 777	86°50'43"NW	2.81	777	342,799.030900	1,931,286.389800
777 - 778	82°21'31"SW	3.14	778	342,795.922000	1,931,285.972700
778 - 779	80°10'25"SW	7.39	779	342,788.636800	1,931,284.710900
779 - 780	83°01'23"SW	4.41	780	342,784.261700	1,931,284.175500
780 - 781	80°35'34"SW	14.97	781	342,769.490700	1,931,281.728300
781 - 782	83°01'29"SW	6.61	782	342,762.928100	1,931,280.925400
782 - 783	80°10'18"SW	2.02	783	342,760.941200	1,931,280.581200
783 - 784	82°21'28"SW	6.27	784	342,754.723300	1,931,279.746900
784 - 785	87°43'58"SW	5.14	785	342,749.590600	1,931,279.543700
785 - 786	84°46'38"SW	4.99	786	342,744.624700	1,931,279.089800
786 - 787	87°27'45"SW	4.66	787	342,739.964600	1,931,278.883300
787 - 788	86°34'24"NW	4.66	788	342,735.308200	1,931,279.162100
788 - 789	89°33'18"NW	5.43	789	342,729.873500	1,931,279.204300
789 - 790	86°14'36"NW	4.67	790	342,725.217400	1,931,279.510000
790 - 791	82°57'03"NW	5.57	791	342,719.690700	1,931,280.193400
791 - 792	89°33'20"NW	3.69	792	342,716.002900	1,931,280.222000
792 - 793	81°05'21"NW	5.59	793	342,710.477600	1,931,281.088300
793 - 794	85°17'57"NW	6.83	794	342,703.673400	1,931,281.647800
794 - 795	89°33'20"NW	1.13	795	342,702.538600	1,931,281.656600
795 - 796	84°35'33"NW	6.83	796	342,695.735000	1,931,282.300600
796 - 797	71°17'30"SW	5.86	797	342,690.188400	1,931,280.422300
797 - 798	58°25'59"SW	10.87	798	342,680.924200	1,931,274.730300
798 - 799	33°03'27"SW	3.69	799	342,678.909400	1,931,271.634600
799 - 800	59°55'52"SE	8.73	800	342,686.465800	1,931,267.259800
800 - 801	56°00'12"SE	100.06	801	342,769.424900	1,931,211.310700
801 - 802	56°00'12"SE	9.72	802	342,777.482600	1,931,205.876400
802 - 803	57°59'40"SE	215.83	803	342,960.504500	1,931,091.487700
803 - 804	57°59'40"SE	3.83	804	342,963.749600	1,931,089.459500
804 - 805	61°47'33"SE	260.07	805	343,192.938000	1,930,966.531200
805 - 806	61°47'31"SE	4.14	806	343,196.583400	1,930,964.575900
806 - 807	66°45'09"SE	323.50	807	343,493.822300	1,930,836.888800
807 - 808	66°45'10"SE	3.62	808	343,497.150700	1,930,835.459000
808 - 809	53°02'56"SE	299.30	809	343,736.334500	1,930,655.542000
809 - 810	70°20'36"SE	0.85	810	343,737.133500	1,930,655.256600
810 - 811	70°20'46"SE	93.55	811	343,825.234700	1,930,623.791900
811 - 812	85°45'49"SE	57.31	812	343,882.384800	1,930,619.558600
812 - 813	63°26'05"SE	47.33	813	343,924.718200	1,930,598.391800
813 - 814	81°38'02"NE	69.63	814	343,993.607300	1,930,608.522600
814 - 815	81°38'03"NE	3.11	815	343,996.685000	1,930,608.975200
815 - 816	43°12'36"SE	190.49	816	344,127.109800	1,930,470.135900
816 - 817	43°12'34"SE	1.18	817	344,127.918600	1,930,469.274900

Est-PV	Rumbo	Distancia (metros)	Vértice No.-	Coordenadas UTM	
				X	Y
817 - 818	68°39'15"SE	393.87	818	344,494.770500	1,930,325.907500
818 - 819	67°48'57"SW	7.18	819	344,488.119900	1,930,323.195600
819 - 820	64°42'49"SE	11.25	820	344,498.296400	1,930,318.388200
820 - 821	72°12'12"SE	4.76	821	344,502.824500	1,930,316.934700
821 - 822	66°56'13"SE	15.98	822	344,517.529100	1,930,310.673900
822 - 823	77°47'21"SE	2.51	823	344,519.983800	1,930,310.142700
823 - 824	89°33'38"SE	9.83	824	344,529.818400	1,930,310.067300
824 - 825	81°05'40"SE	2.49	825	344,532.274200	1,930,309.682500
825 - 826	72°59'01"SE	1.71	826	344,533.909600	1,930,309.182000
826 - 827	82°08'26"SE	13.22	827	344,547.009100	1,930,307.373800
827 - 828	84°10'49"NE	13.43	828	344,560.367100	1,930,308.735300
828 - 829	87°27'28"NE	1.41	829	344,561.772600	1,930,308.797700
829 - 830	81°33'27"NE	1.76	830	344,563.510200	1,930,309.055600
830 - 831	79°12'51"NE	9.66	831	344,573.000400	1,930,310.863500
831 - 832	82°21'09"NE	3.58	832	344,576.544700	1,930,311.339400
832 - 833	79°42'45"NE	15.01	833	344,591.317900	1,930,314.020800
833 - 834	85°01'43"NE	14.82	834	344,606.080300	1,930,315.304900
834 - 835	77°07'01"NE	5.61	835	344,611.553900	1,930,316.556800
835 - 836	80°10'07"NE	4.71	836	344,616.190000	1,930,317.360200
836 - 837	78°11'34"NE	4.77	837	344,620.856100	1,930,318.335600
837 - 838	69°05'52"NE	2.88	838	344,623.546300	1,930,319.363000
838 - 839	66°04'07"NE	6.77	839	344,629.736600	1,930,322.110200
839 - 840	58°56'10"NE	4.36	840	344,633.469300	1,930,324.358700
840 - 841	70°24'16"NE	2.33	841	344,635.660900	1,930,325.138900
841 - 842	75°50'21"NE	4.07	842	344,639.602500	1,930,326.133400
842 - 843	73°51'43"NE	5.59	843	344,644.969000	1,930,327.686200
843 - 844	77°07'01"NE	5.61	844	344,650.442600	1,930,328.938100
844 - 845	74°34'34"NE	15.34	845	344,665.226400	1,930,333.016800
845 - 846	77°07'03"NE	3.37	846	344,668.510500	1,930,333.767900
846 - 847	73°51'41"NE	11.97	847	344,680.010200	1,930,337.095500
847 - 848	77°24'11"NE	15.14	848	344,694.788100	1,930,340.397900
848 - 849	80°35'13"NE	3.99	849	344,698.727100	1,930,341.050900
849 - 850	83°27'03"NE	6.21	850	344,704.892400	1,930,341.758700
850 - 851	79°23'08"NE	4.75	851	344,709.557800	1,930,342.633000
851 - 852	86°42'45"NE	5.91	852	344,715.461400	1,930,342.972100
852 - 853	83°27'05"NE	2.66	853	344,718.103600	1,930,343.275400
853 - 854	87°07'32"NE	13.18	854	344,731.262800	1,930,343.936100
854 - 855	89°33'27"SE	0.87	855	344,732.130500	1,930,343.929400
855 - 856	86°42'43"NE	6.96	856	344,739.075900	1,930,344.328400
856 - 857	89°33'40"SE	29.50	857	344,768.579400	1,930,344.102500
857 - 858	83°01'05"NE	14.88	858	344,783.345800	1,930,345.910800
858 - 859	86°42'45"NE	5.22	859	344,788.554900	1,930,346.210000
859 - 860	82°31'48"NE	5.05	860	344,793.566400	1,930,346.867100
860 - 861	86°10'54"NE	4.55	861	344,798.108000	1,930,347.170200
861 - 862	81°58'22"NE	14.91	862	344,812.876500	1,930,349.252900
862 - 863	89°33'42"SE	14.75	863	344,827.628200	1,930,349.140100
863 - 864	86°11'09"NE	1.97	864	344,829.596200	1,930,349.271300
864 - 865	81°19'54"NE	12.95	865	344,842.396700	1,930,351.222800

Est-PV	Rumbo	Distancia (metros)	Vértice No.-	Coordenadas UTM	
				X	Y
865 - 866	79°42'38"SE	14.97	866	344,857.128800	1,930,348.548400
866 - 867	74°57'40"SE	3.39	867	344,860.400400	1,930,347.669400
867 - 868	78°50'08"SE	7.06	868	344,867.324900	1,930,346.302800
868 - 869	72°12'14"SE	4.76	869	344,871.853100	1,930,344.849300
869 - 870	57°33'04"SE	17.40	870	344,886.534200	1,930,335.514900
870 - 871	54°46'43"SE	10.78	871	344,895.338300	1,930,329.299400
871 - 872	43°23'13"SE	8.52	872	344,901.191900	1,930,323.106600
872 - 873	38°12'57"SE	3.94	873	344,903.627000	1,930,320.013900
873 - 874	35°18'36"SE	9.02	874	344,908.839500	1,930,312.654800
874 - 875	30°08'01"SE	2.21	875	344,909.949000	1,930,310.743400
875 - 876	31°14'11"SE	7.22	876	344,913.695200	1,930,304.566600
876 - 877	25°11'59"SE	1.62	877	344,914.386500	1,930,303.097500
877 - 878	30°07'44"SE	2.76	878	344,915.773200	1,930,300.708100
878 - 879	34°28'42"SE	8.14	879	344,920.380600	1,930,293.998900
879 - 880	40°23'04"SE	6.41	880	344,924.536200	1,930,289.113400
880 - 881	46°06'58"SE	4.26	881	344,927.604600	1,930,286.162300
881 - 882	51°33'29"SE	3.57	882	344,930.397700	1,930,283.945200
882 - 883	66°05'44"SE	7.57	883	344,937.316700	1,930,280.878500
883 - 884	71°47'12"SE	1.32	884	344,938.567000	1,930,280.467100
884 - 885	69°09'07"SE	7.00	885	344,945.104700	1,930,277.977400
885 - 886	76°58'32"SE	3.56	886	344,948.569700	1,930,277.175900
886 - 887	71°47'14"SE	11.85	887	344,959.822800	1,930,273.473300
887 - 888	74°02'07"SE	12.09	888	344,971.444200	1,930,270.148700
888 - 889	69°09'03"SE	3.31	889	344,974.541000	1,930,268.969300
889 - 890	62°02'45"SE	7.92	890	344,981.537700	1,930,265.256300
890 - 891	56°53'45"SE	2.17	891	344,983.355200	1,930,264.071300
891 - 892	58°16'21"SE	6.91	892	344,989.228500	1,930,260.440000
892 - 893	51°33'30"SE	1.78	893	344,990.625000	1,930,259.331500
893 - 894	46°06'59"SE	10.64	894	344,998.296200	1,930,251.953600
894 - 895	40°40'07"SE	10.68	895	345,005.259300	1,930,243.849300
895 - 896	35°18'38"SE	1.80	896	345,006.301800	1,930,242.377500
896 - 897	25°11'55"SE	17.05	897	345,013.560200	1,930,226.951800
897 - 898	13°03'22"SE	4.21	898	345,014.512400	1,930,222.845800
898 - 899	18°48'08"SE	11.94	899	345,018.360100	1,930,211.544800
899 - 900	00°26'16"SW	30.74	900	345,018.125200	1,930,180.806000
900 - 901	11°18'15"SW	15.65	901	345,015.057400	1,930,165.459200
901 - 902	00°26'15"SW	46.11	902	345,014.705100	1,930,119.351000
902 - 903	05°02'43"SE	2.81	903	345,014.952000	1,930,116.554500
903 - 904	00°26'17"SW	9.78	904	345,014.877200	1,930,106.774000
904 - 905	04°08'10"SE	2.80	905	345,015.079400	1,930,103.977900
905 - 906	13°03'22"SE	2.11	906	345,015.555500	1,930,101.924900
906 - 907	18°48'09"SE	11.94	907	345,019.403200	1,930,090.624000
907 - 908	13°03'18"SE	5.62	908	345,020.672700	1,930,085.149200
908 - 909	09°27'42"SE	7.33	909	345,021.878400	1,930,077.914700
909 - 910	15°37'29"SE	4.92	910	345,023.203900	1,930,073.175200
910 - 911	10°25'44"SE	15.65	911	345,026.036900	1,930,057.783300
911 - 912	15°37'34"SE	4.92	912	345,027.362500	1,930,053.043900
912 - 913	09°27'39"SE	7.33	913	345,028.568100	1,930,045.809300

Est-PV	Rumbo	Distancia (metros)	Vértice No.-	Coordenadas UTM	
				X	Y
913 - 914	13°03'22"SE	3.51	914	345,029.361600	1,930,042.387600
914 - 915	17°18'13"SE	8.07	915	345,031.761500	1,930,034.684200
915 - 916	25°11'57"SE	8.52	916	345,035.390800	1,930,026.971300
916 - 917	30°31'18"SE	8.27	917	345,039.592000	1,930,019.845300
917 - 918	22°39'45"SE	2.31	918	345,040.483500	1,930,017.710200
918 - 919	25°11'56"SE	6.82	919	345,043.386900	1,930,011.539900
919 - 920	29°29'59"SE	53.21	920	345,069.588300	1,929,965.229000
920 - 921	37°04'53"SE	9.69	921	345,075.430400	1,929,957.499200
921 - 922	40°01'57"SE	5.35	922	345,078.870400	1,929,953.404300
922 - 923	33°27'30"SE	10.89	923	345,084.875600	1,929,944.317100
923 - 924	40°01'58"SE	8.02	924	345,090.035600	1,929,938.174800
924 - 925	47°12'38"SE	2.66	925	345,091.988900	1,929,936.366700
925 - 926	54°46'48"SE	3.59	926	345,094.923700	1,929,934.294900
926 - 927	51°33'30"SE	12.48	927	345,104.699600	1,929,926.535100
927 - 928	43°23'17"SE	10.65	928	345,112.016900	1,929,918.794100
928 - 929	46°45'39"SE	5.32	929	345,115.894300	1,929,915.148000
929 - 930	53°27'30"SE	4.30	930	345,119.346000	1,929,912.590000
930 - 931	57°33'10"SE	34.80	931	345,148.709200	1,929,893.921600
931 - 932	49°45'07"SE	9.60	932	345,156.038300	1,929,887.717500
932 - 933	43°23'19"SE	10.65	933	345,163.355700	1,929,879.976500
933 - 934	40°01'59"SE	5.35	934	345,166.795700	1,929,875.881700
934 - 935	33°27'30"SE	4.36	935	345,169.197800	1,929,872.246800
935 - 936	29°30'02"SE	17.74	936	345,177.931800	1,929,856.809900
936 - 937	09°27'41"SE	13.20	937	345,180.102000	1,929,843.787700
937 - 938	15°37'42"SE	2.46	938	345,180.764900	1,929,841.418000
938 - 939	00°26'14"SW	15.37	939	345,180.647600	1,929,826.048600
939 - 940	21°26'27"SW	16.46	940	345,174.629400	1,929,810.724300
940 - 941	37°57'24"SW	19.38	941	345,162.710500	1,929,795.445000
941 - 942	62°55'16"SW	16.63	942	345,147.899800	1,929,787.872900
942 - 943	66°58'16"SW	5.68	943	345,142.675900	1,929,785.652400
943 - 944	60°49'43"SW	10.98	944	345,133.089000	1,929,780.300800
944 - 945	79°42'40"SW	12.70	945	345,120.588400	1,929,778.031600
945 - 946	73°04'45"SW	2.38	946	345,118.313400	1,929,777.339500
946 - 947	67°48'50"SW	15.98	947	345,103.514400	1,929,771.304400
947 - 948	78°40'02"SW	15.07	948	345,088.738800	1,929,768.343200
948 - 949	73°04'42"SW	2.38	949	345,086.463900	1,929,767.651100
949 - 950	65°35'30"SW	5.63	950	345,081.339300	1,929,765.325600
950 - 951	62°55'18"SW	8.32	951	345,073.933900	1,929,761.539600
951 - 952	57°22'01"SW	8.13	952	345,067.091400	1,929,757.158100
952 - 953	48°40'21"SW	21.30	953	345,051.096100	1,929,743.092400
953 - 954	39°52'55"SW	10.72	954	345,044.224200	1,929,734.868500
954 - 955	44°15'49"SW	21.30	955	345,029.354700	1,929,719.611800
955 - 956	52°26'03"SW	18.72	956	345,014.514500	1,929,708.197400
956 - 957	62°55'19"SW	33.27	957	344,984.892700	1,929,693.053500
957 - 958	75°50'20"SW	15.24	958	344,970.111200	1,929,689.323900
958 - 959	50°37'38"SW	10.67	959	344,961.863300	1,929,682.555600
959 - 960	62°55'19"SW	11.09	960	344,951.989400	1,929,677.507700
960 - 961	50°37'38"SW	5.33	961	344,947.865500	1,929,674.123600
961 - 962	44°15'51"SW	10.65	962	344,940.430600	1,929,666.495300

Est-PV	Rumbo	Distancia (metros)	Vértice No.-	Coordenadas UTM	
				X	Y
962 - 963	52°26'00"SW	5.35	963	344,936.190600	1,929,663.234000
963 - 964	36°11'15"SW	5.41	964	344,932.995800	1,929,658.866900
964 - 965	13°55'53"SW	6.32	965	344,931.473600	1,929,652.730400
965 - 966	00°26'16"SW	3.07	966	344,931.450100	1,929,649.656600
966 - 967	09°31'35"SW	10.67	967	344,929.683600	1,929,639.130500
967 - 968	21°26'28"SW	11.76	968	344,925.384800	1,929,628.184500
968 - 969	00°26'16"SW	15.37	969	344,925.267300	1,929,612.815200
969 - 970	15°46'24"SW	12.40	970	344,921.897700	1,929,600.886300
970 - 971	07°16'45"SW	7.86	971	344,920.901400	1,929,593.086700
971 - 972	00°26'18"SW	6.59	972	344,920.851000	1,929,586.499900
972 - 973	09°31'35"SW	10.67	973	344,919.084500	1,929,575.973700
973 - 974	15°46'33"SW	2.48	974	344,918.410500	1,929,573.588000
974 - 975	07°16'47"SW	6.88	975	344,917.538700	1,929,566.763400
975 - 976	13°55'53"SW	15.81	976	344,913.733200	1,929,551.422200
976 - 977	00°26'16"SW	61.48	977	344,913.263300	1,929,489.944700
977 - 978	25°11'58"SE	17.05	978	344,920.522000	1,929,474.518900
978 - 979	19°21'30"SE	2.97	979	344,921.506500	1,929,471.716800
979 - 980	11°36'09"SE	12.86	980	344,924.092600	1,929,459.121300
980 - 981	25°12'00"SE	11.37	981	344,928.931800	1,929,448.837500
981 - 982	14°53'51"SE	5.31	982	344,930.297600	1,929,443.703600
982 - 983	18°29'02"SE	6.84	983	344,932.466500	1,929,437.215400
983 - 984	23°27'24"SE	4.93	984	344,934.428700	1,929,432.693300
984 - 985	21°21'37"SE	6.68	985	344,936.860700	1,929,426.474900
985 - 986	16°00'57"SE	12.26	986	344,940.242000	1,929,414.695300
986 - 987	21°21'38"SE	6.68	987	344,942.674000	1,929,408.477000
987 - 988	23°27'24"SE	4.93	988	344,944.636200	1,929,403.954900
988 - 989	18°29'04"SE	6.84	989	344,946.805200	1,929,397.466600
989 - 990	11°11'02"SE	5.54	990	344,947.879400	1,929,392.033600
990 - 991	16°00'57"SE	6.81	991	344,949.757900	1,929,385.489400
991 - 992	13°03'22"SE	3.51	992	344,950.551400	1,929,382.067700
992 - 993	04°08'10"SE	2.37	993	344,950.722500	1,929,379.701800
993 - 994	09°27'41"SE	9.54	994	344,952.291200	1,929,370.288900
994 - 995	32°20'05"SW	29.42	995	344,936.557300	1,929,345.433900
995 - 996	32°20'15"SW	0.13	996	344,936.486900	1,929,345.322700
996 - 997	52°44'14"NW	0.23	997	344,936.303400	1,929,345.462300
997 - 998	52°44'00"NW	232.38	998	344,751.369600	1,929,486.172800
998 - 999	52°44'01"NW	12.08	999	344,741.753200	1,929,493.489600
999 - 1000	65°15'37"NW	237.72	1000	344,525.852800	1,929,592.973200
1000 - 1001	75°25'36"NW	5.31	1001	344,520.711300	1,929,594.309900
1001 - 1002	75°25'32"NW	208.74	1002	344,318.686000	1,929,646.836500
1002 - 1003	75°25'31"NW	4.65	1003	344,314.185700	1,929,648.006600
1003 - 1004	84°35'46"NW	312.82	1004	344,002.757500	1,929,677.466000
1004 - 1005	84°35'42"NW	1.85	1005	344,000.918400	1,929,677.640000
1005 - 1006	80°05'44"NW	135.37	1006	343,867.568100	1,929,700.923400
1006 - 1007	72°30'42"NW	6.25	1007	343,861.611700	1,929,702.800100
1007 - 1008	72°30'43"NW	155.76	1008	343,713.051100	1,929,749.606800
1008 - 1009	65°29'30"NW	4.23	1009	343,709.200700	1,929,751.362200
1009 - 1010	65°29'33"NW	152.19	1010	343,570.725600	1,929,814.490500
1010 - 1011	65°29'33"NW	1.77	1011	343,569.117500	1,929,815.223600

Est-PV	Rumbo	Distancia (metros)	Vértice No.-	Coordenadas UTM	
				X	Y
1011 - 1012	67°22'48"NW	106.63	1012	343,470.688000	1,929,856.235900
1012 - 1013	67°22'49"NW	3.43	1013	343,467.517300	1,929,857.557000
1013 - 1014	69°05'31"NW	200.03	1014	343,280.653800	1,929,928.943100
1014 - 1015	69°05'37"NW	1.63	1015	343,279.133600	1,929,929.523800
1015 - 1016	51°06'55"NW	84.18	1016	343,213.607900	1,929,982.367200
1016 - 1017	51°08'28"NW	0.12	1017	343,213.516800	1,929,982.440600
1017 - 1018	76°15'49"NW	194.23	1018	343,024.846500	1,930,028.560000
1018 - 1019	76°15'44"NW	1.88	1019	343,023.016400	1,930,029.007400
1019 - 1020	78°33'32"NW	181.40	1020	342,845.216100	1,930,064.990800
1020 - 1021	73°22'13"NW	3.09	1021	342,842.257700	1,930,065.874400
1021 - 1022	73°22'08"NW	162.39	1022	342,686.658800	1,930,112.352100
1022 - 1023	73°22'11"NW	4.62	1023	342,682.232400	1,930,113.674200
1023 - 1024	81°20'50"NW	98.49	1024	342,584.865600	1,930,128.490900
1024 - 1025	84°04'31"SW	67.40	1025	342,517.825100	1,930,121.533900
1025 - 1026	84°04'31"SW	63.35	1026	342,454.811600	1,930,114.994700
1026 - 1027	84°04'31"SW	91.58	1027	342,363.720500	1,930,105.541900
1027 - 1028	84°04'29"SW	3.24	1028	342,360.498400	1,930,105.207500
1028 - 1029	86°58'55"SW	83.07	1029	342,277.544300	1,930,100.834200
1029 - 1030	86°58'55"SW	107.52	1030	342,170.173500	1,930,095.173700
1030 - 1031	76°59'08"SW	185.62	1031	341,989.320600	1,930,053.373000
1031 - 1032	19°46'31"NW	174.60	1032	341,930.245700	1,930,217.680800
1032 - 1033	19°46'31"NW	144.17	1033	341,881.467100	1,930,353.351300
1033 - 1034	19°46'31"NW	105.31	1034	341,845.837500	1,930,452.449600
1034 - 1035	19°46'31"NW	295.90	1035	341,745.723900	1,930,730.900300
1035 - 1036	19°46'31"NW	352.29	1036	341,626.532900	1,931,062.412200
1036 - 1037	19°46'31"NW	70.84	1037	341,602.566600	1,931,129.070900
1037 - 1038	19°46'31"NW	83.03	1038	341,574.475400	1,931,207.202200
1038 - 1039	19°46'31"NW	86.31	1039	341,545.274400	1,931,288.420500
1039 - 1040	02°45'38"NW	48.47	1040	341,542.939800	1,931,336.833200
1040 - 1041	02°45'39"NW	62.50	1041	341,539.929100	1,931,399.265300
1041 - 1042	02°45'39"NW	57.95	1042	341,537.137900	1,931,457.146400
1042 - 1043	02°45'39"NW	72.67	1043	341,533.637500	1,931,529.732200
1043 - 1044	02°45'39"NW	92.33	1044	341,529.190200	1,931,621.955500
1044 - 1045	02°45'39"NW	187.09	1045	341,520.178600	1,931,808.828200
1045 - 1046	02°45'39"NW	126.97	1046	341,514.062600	1,931,935.654400
1046 - 1047	02°45'39"NW	57.85	1047	341,511.276100	1,931,993.437700
1047 - 1048	02°45'39"NW	98.56	1048	341,506.528800	1,932,091.880400
1048 - 1049	02°45'39"NW	39.31	1049	341,504.635300	1,932,131.145800
1049 - 1050	02°45'39"NW	108.65	1050	341,499.402000	1,932,239.667400
1050 - 1051	02°45'38"NW	52.14	1051	341,496.890400	1,932,291.750600
1051 - 1052	02°45'39"NW	80.53	1052	341,493.011700	1,932,372.182700
1052 - 1053	02°45'39"NW	1,037.40	1053	341,443.042800	1,933,408.378300
1053 - 1054	02°45'39"NW	107.69	1054	341,437.855800	1,933,515.940100
1054 - 1055	02°45'39"NW	149.15	1055	341,430.671800	1,933,664.912300
1055 - 1056	02°45'39"NW	115.41	1056	341,425.112900	1,933,780.187000
1056 - 1	62°39'12"NE	337.66	1		

Zona de Amortiguamiento

La zona de amortiguamiento corresponde al polígono general, excepto las zonas núcleo y se conforma por una superficie de 346,529-05-67.46 hectáreas.

ARTÍCULO SEGUNDO. Los polígonos generales de la reserva de la biosfera Sierra Tecuani se integran por dos zonas núcleo y una zona de amortiguamiento que se subzonifican en el programa de manejo, en términos de los artículos 47 BIS y 47 BIS 1 de la Ley General del Equilibrio Ecológico y la Protección al Ambiente.

ARTÍCULO TERCERO. La Secretaría de Medio Ambiente y Recursos Naturales, por conducto de la Comisión Nacional de Áreas Naturales Protegidas, debe administrar, manejar, preservar y restaurar los ecosistemas y los elementos de la reserva de la biosfera Sierra Tecuani, así como vigilar que las acciones que se realicen dentro de esta se ajusten a los propósitos de la Ley General del Equilibrio Ecológico y la Protección al Ambiente y de su reglamento en materia de áreas naturales protegidas, del presente decreto y demás disposiciones aplicables.

ARTÍCULO CUARTO. Dentro de las zonas núcleo de la reserva de la biosfera Sierra Tecuani, pueden realizarse las siguientes actividades:

- I. Preservación y conservación de los ecosistemas y sus elementos;
- II. Investigación y colecta científicas;
- III. Monitoreo del ambiente;
- IV. Educación ambiental;
- V. Turismo de bajo impacto ambiental;
- VI. Construcción y mantenimiento de instalaciones de apoyo, exclusivamente para la investigación científica y monitoreo del ambiente;
- VII. Restauración de ecosistemas y reintroducción o repoblación de vida silvestre;
- VIII. Restauración de ecosistemas y reintroducción vida silvestre;
- IX. Erradicación o control de especies exóticas, exóticas invasoras o que se tornen perjudiciales, y
- X. Las demás previstas en la Ley General del Equilibrio Ecológico y la Protección al Ambiente, de acuerdo con la subzona en donde se pretendan realizar, así como las consideradas como permitidas en las reglas de carácter administrativo contenidas en el programa de manejo correspondiente.

Para las actividades a que se refiere el presente artículo y que requieran de autorización, conforme a las disposiciones jurídicas aplicables, la respectiva unidad administrativa de la institución de que se trate debe contar previamente con la opinión favorable de la Comisión Nacional de Áreas Naturales Protegidas, y en todo caso, las autoridades competentes deben observar los plazos de respuesta previstos en la normativa correspondiente.

ARTÍCULO QUINTO. Las actividades, uso y aprovechamiento de los recursos naturales dentro de las zonas núcleo de la reserva de la biosfera Sierra Tecuani, deben sujetarse a las siguientes modalidades:

- I. La investigación y colecta científica, el monitoreo del ambiente y la educación ambiental se debe llevar a cabo de tal forma que no alteren el hábitat o la viabilidad de las especies y poblaciones de la vida silvestre;
- II. La educación ambiental se debe llevar a cabo de tal forma que no alteren el hábitat o la viabilidad de las especies y poblaciones de la vida silvestre, y no implica la instalación de infraestructura permanente o temporal;
- III. El turismo de bajo impacto ambiental se podrá realizar siempre que su desarrollo no implique modificaciones de las características o condiciones naturales, ni la instalación de construcciones de apoyo;
- IV. La construcción o mantenimiento de instalaciones de apoyo para la investigación científica o el monitoreo del ambiente, manejo, inspección y vigilancia de la reserva de la biosfera, se debe realizar de forma que no implique la remoción de las poblaciones naturales ni la fragmentación de los ecosistemas y microambientes, y debe ser acorde con el entorno natural del área natural protegida;

- V. La restauración de los ecosistemas debe llevarse a cabo con el fin de prevenir la afectación en la continuidad de los procesos ecológicos y evolutivos, o de los servicios ecosistémicos o, en su caso, propiciar la recuperación de ambos;
- VI. La erradicación o control de especies exóticas, exóticas invasoras o que se tornen perjudiciales, se debe realizar conforme a las medidas que para tal efecto autorice la Secretaría de Medio Ambiente y Recursos Naturales, con el fin de detener la afectación en la continuidad de los procesos ecológicos y evolutivos, o de los servicios ecosistémicos o, en su caso, propiciar la recuperación de ambos;
- VII. La reintroducción y repoblación de vida silvestre se debe realizar con especies nativas o, en su caso, con especies compatibles con el funcionamiento y la estructura de los ecosistemas originales, siempre que no se afecte a otras especies nativas existentes en el área, incluidas aquellas que se encuentren en alguna categoría de riesgo, y
- VIII. Las demás previstas en las leyes generales del Equilibrio Ecológico y la Protección al Ambiente, de Vida Silvestre, y otras disposiciones jurídicas que resulten aplicables.

ARTÍCULO SEXTO. En las zonas núcleo de la reserva de la biosfera Sierra Tecuani queda prohibido:

- I. Arrojar, verter, infiltrar o descargar cualquier tipo de desechos orgánicos, residuos sólidos o líquidos o cualquier otro tipo de contaminante, tales como el glifosato, insecticidas, fungicidas y pesticidas, entre otros, al suelo o cuerpos de agua;
- II. Interrumpir, rellenar, desecar o desviar flujos hídricos;
- III. Realizar actividades cinegéticas o explotación y aprovechamiento extractivo de especies de flora y fauna silvestres, salvo las relacionadas con la colecta científica;
- IV. Extracción de tierra de monte o cubierta vegetal;
- V. Realizar actividades de aprovechamiento forestal, agrícolas y ganaderas;
- VI. Introducir ejemplares o poblaciones exóticas, exóticas invasoras o que se tornen perjudiciales para la vida silvestre, así como organismos genéticamente modificados;
- VII. Construir confinamientos para residuos sólidos, así como para materiales y sustancias peligrosas;
- VIII. Acosar, molestar o dañar de cualquier forma a las especies silvestres de flora y fauna;
- IX. Alterar o destruir por cualquier medio o acción los sitios de alimentación, anidación, refugio o reproducción de la vida silvestre;
- X. Cambiar el uso del suelo;
- XI. Usar explosivos;
- XII. Hacer uso inadecuado o irresponsable del fuego;
- XIII. Realizar obras y trabajos de exploración, explotación y beneficio de los minerales o sustancias, a que se refiere la Ley de Minería;
- XIV. Construir depósitos o sitios de disposición final de terreros, jales, escorias, graseros de las minas y establecimientos de beneficios de los minerales;
- XV. Disposición final de los residuos mineros y residuos metalúrgicos;
- XVI. Modificar el entorno natural donde se ubican vestigios históricos, arqueológicos y paleontológicos;
- XVII. Abrir bancos de material, extraer material pétreo o materiales para construcción, y
- XVIII. Las demás que ordenen las leyes generales del Equilibrio Ecológico y la Protección al Ambiente, de Vida Silvestre, y otras disposiciones jurídicas que resulten aplicables.

ARTÍCULO SÉPTIMO. Dentro de la zona de amortiguamiento de la reserva de la biosfera Sierra Tecuani, solo pueden realizarse las siguientes actividades:

- I. Preservación y conservación de los ecosistemas terrestres y sus elementos;
- II. Investigación y colecta científicas;
- III. Monitoreo del ambiente;
- IV. Educación ambiental;
- V. Turismo de bajo impacto ambiental;
- VI. Aprovechamiento extractivo de la vida silvestre;
- VII. Aprovechamiento forestal;
- VIII. Agrícolas y ganaderas;
- IX. Pesca y acuicultura;
- X. Restauración de ecosistemas y reintroducción o repoblación de especies;
- XI. Erradicación o control de especies exóticas, exóticas invasoras o que se tornen perjudiciales;
- XII. Construcción y mantenimiento de infraestructura pública o privada, y
- XIII. Las demás previstas en la Ley General del Equilibrio Ecológico y la Protección al Ambiente, de acuerdo con la subzona en donde se pretendan realizar, así como las consideradas como permitidas en las reglas de carácter administrativo contenidas en el programa de manejo correspondiente.

Para las actividades a que se refiere el presente artículo y que requieran de autorización, conforme a las disposiciones jurídicas aplicables, le respectiva unidad administrativa de la institución de que se trate, debe contar previamente con la opinión favorable de la Comisión Nacional de Áreas Naturales Protegidas y, en todo caso, las autoridades competentes deben observar los plazos de respuesta previstos en la normativa correspondiente.

ARTÍCULO OCTAVO. Las actividades, uso y aprovechamiento de los recursos naturales dentro de la zona de amortiguamiento de la reserva de la biosfera Sierra Tecuani deben realizarse de conformidad con la subzonificación correspondiente y sujetarse a las siguientes modalidades:

- I. La investigación y colecta científicas, el monitoreo del ambiente y la educación ambiental se deben llevar a cabo de tal forma que no impliquen modificaciones sustanciales a las características o condiciones naturales;
- II. La educación ambiental se debe llevar a cabo de tal forma que no alteren el hábitat o la viabilidad de las especies y poblaciones de la vida silvestre, y no implica la instalación de infraestructura permanente o temporal;
- III. El turismo de bajo impacto ambiental solo podrá realizarse siempre que su desarrollo no implique modificaciones de las características o condiciones naturales;
- IV. El aprovechamiento extractivo de vida silvestre requiere para su autorización previamente con la opinión favorable de la Comisión Nacional de Áreas Naturales Protegidas, excepto cuando dicho aprovechamiento se realice con fines de subsistencia por parte de las comunidades locales que ahí habitan al momento de la expedición del presente decreto, y siempre y cuando no se ponga en peligro a sus especies o poblaciones;
- V. El aprovechamiento forestal se debe realizar de manera que no propicie la sustitución, modificación o desaparición de las semillas y órganos de la vegetación forestal nativa;

- VI. Las actividades agrícolas, ganaderas, forestales y acuícolas, entre otras, se deben realizar únicamente en las subzonas en que, conforme a la Ley General del Equilibrio Ecológico y la Protección al Ambiente, permitan el desarrollo de tales actividades, las cuales deben procurar en todo momento la conservación de los ecosistemas y especies de vida silvestre existentes en el área, y promover, paulatinamente, la eliminación del uso de agroquímicos, como el glifosato para sustituirlos por alternativas sostenibles y culturalmente adecuadas; así como evitar el sobrepastoreo y fomentar la regeneración de la vegetación natural, según corresponda;
- VII. La pesca y acuicultura en todas sus modalidades se realizarán siempre que se mantenga el equilibrio ecológico de la subzona en la que, conforme al programa de manejo, dichas actividades están permitidas y siempre que se cuente con la autorización respectiva de la dependencia correspondiente, conforme a la legislación aplicable, que respete las épocas y zonas de veda;
- VIII. Las actividades cinegéticas sólo se podrán realizar bajo la modalidad de Unidades de Manejo para la Conservación de Vida Silvestre;
- IX. La restauración de ecosistemas debe llevarse a cabo con el fin de recuperar la continuidad de los procesos ecológicos;
- X. La reintroducción o repoblación de vida silvestre se debe realizar con especies nativas o, en su caso, con especies compatibles con el funcionamiento y la estructura de los ecosistemas originales. Se debe considerar que con estas actividades no se comprometa o afecte la recuperación de otras especies existentes en el área, particularmente aquellas que se encuentren en alguna categoría de riesgo;
- XI. La erradicación o control de especies exóticas, exóticas invasoras o que se tornen perjudiciales, se debe realizar conforme a las medidas que para tal efecto autorice la Secretaría de Medio Ambiente y Recursos Naturales, con el fin de prevenir la afectación en la continuidad de los procesos ecológicos y evolutivos, así como de los servicios ecosistémicos o, en su caso, propiciar la recuperación de ambos;
- XII. El mantenimiento o construcción de infraestructura pública o privada debe realizarse con la aplicación de ecotécnicas de forma que no implique la remoción de las poblaciones naturales ni la fragmentación de los ecosistemas y microambientes, en las subzonas en las que el programa de manejo lo permita, en consideración de las características físicas y biológicas de las propias subzonas, y se debe ejecutar conforme a las reglas específicas que dicho programa prevea;
- XIII. Las obras de infraestructura que se ejecuten en el área natural protegida deben realizarse sin interferir con la captación natural del agua o su infiltración al suelo, y
- XIV. Las demás previstas en las leyes generales del Equilibrio Ecológico y la Protección al Ambiente, de Vida Silvestre, de Desarrollo Forestal Sustentable, y otras disposiciones jurídicas aplicables.

ARTÍCULO NOVENO. Dentro de la zona de amortiguamiento de la reserva de la biosfera Sierra Tecuani, queda prohibido:

- I. Arrojar, verter o descargar cualquier tipo de desechos orgánicos, residuos sólidos o líquidos o cualquier otro tipo de contaminante, tales como insecticidas, fungicidas y pesticidas, entre otros, al suelo o cualquier clase de cauce, vaso o acuífero;
- II. Rellenar, desecar o modificar el cauce de los ríos, los acuíferos o las zonas inundables;
- III. Tirar o abandonar residuos fuera de los sitios autorizados para tal efecto;
- IV. Construir confinamientos para residuos sólidos, así como para materiales y sustancias peligrosas;
- V. Introducir ejemplares o poblaciones exóticas o exóticas invasoras de la vida silvestre;
- VI. Introducir organismos genéticamente modificados, salvo con fines de biorremediación;
- VII. Acosar, molestar o dañar de cualquier forma a las especies de la vida silvestre;

- VIII. Alterar o destruir por cualquier medio o acción los sitios de alimentación, anidación, refugio o reproducción de la vida silvestre;
- IX. Ampliar la frontera agropecuaria mediante la remoción permanente de vegetación natural;
- X. Modificar el entorno natural donde se ubican vestigios históricos, arqueológicos y paleontológicos;
- XI. Realizar obras y trabajos de exploración, explotación y beneficio de los minerales o sustancias, a que se refiere la Ley de Minería;
- XII. Abrir bancos de material, extraer material pétreo o materiales para construcción, salvo que se realicen en forma artesanal mediante actividades de bajo impacto ambiental, que no generen impactos negativos a los ecosistemas, siempre que se cumpla lo dispuesto en el presente decreto y el programa de manejo y demás disposiciones jurídicas aplicables;
- XIII. Construir depósitos o sitios de disposición final de terreros, jales, escorias, graseros de las minas y establecimientos de beneficios de los minerales;
- XIV. Disposición final de los residuos mineros y residuos metalúrgicos;
- XV. Establecer áreas habitadas o urbanizadas que, a partir de un núcleo central presenten continuidad física en todas direcciones, en las cuales existan asentamientos humanos concentrados, que incluyan la administración pública, el comercio organizado y la industria y que cuenten con infraestructura, equipamiento y servicios urbanos tales como energía eléctrica, drenaje y red de agua potable, y
- XVI. Las demás que ordenen las leyes generales del Equilibrio Ecológico y la Protección al Ambiente, de Vida Silvestre, de Desarrollo Forestal Sustentable, y otras disposiciones jurídicas aplicables.

ARTÍCULO DÉCIMO. En la reserva de la biosfera Sierra Tecuani no se autoriza la fundación de nuevos centros de población, ni la urbanización de las tierras ejidales, incluidas las zonas de preservación ecológica de los centros de población.

ARTÍCULO DECIMOPRIMERO. Cualquier obra o actividad pública o privada que se pretenda realizar dentro de la reserva de la biosfera Sierra Tecuani debe sujetarse a las modalidades establecidas en este decreto, el programa de manejo del área y demás disposiciones jurídicas aplicables.

Asimismo, quienes pretendan realizar dichas obras o actividades deben contar, en su caso y previamente a su ejecución, con la autorización de impacto ambiental correspondiente en términos de la Ley General del Equilibrio Ecológico y la Protección al Ambiente y su reglamento en materia de evaluación del impacto ambiental, independientemente de los permisos, licencias y autorizaciones que deban expedir otras autoridades conforme a las disposiciones jurídicas aplicables.

ARTÍCULO DECIMOSEGUNDO. Para el establecimiento y administración de órganos colegiados representativos, la creación de instrumentos económicos y la elaboración del programa de manejo del área, se deben observar los requisitos y procedimientos establecidos en la Ley General del Equilibrio Ecológico y la Protección al Ambiente y su reglamento en materia de áreas naturales protegidas.

ARTÍCULO DECIMOTERCERO. Los propietarios, poseedores o titulares de otros derechos sobre tierras y aguas, que se encuentren dentro de la superficie de la reserva de la biosfera Sierra Tecuani están sujetos a las modalidades que se establecen en la Ley General del Equilibrio Ecológico y la Protección al Ambiente y en el presente decreto. Por tanto, están obligados a llevar a cabo sus actividades conforme a los criterios de preservación y conservación de los ecosistemas y sus elementos establecidos en el presente decreto, y deben respetar las previsiones contenidas en el programa de manejo y demás disposiciones jurídicas aplicables.

ARTÍCULO DECIMOCUARTO. La Secretaría de Medio Ambiente y Recursos Naturales, por conducto de la Comisión Nacional de Áreas Naturales Protegidas, con la participación de otras dependencias de la administración pública federal, puede celebrar acuerdos de coordinación con el gobierno del estado de Guerrero, con la intervención que, en su caso, corresponda a los municipios de San Miguel Totolapan,

Ajuchitlán del Progreso, Tecpan de Galeana, Coyuca de Catalán y Atoyac de Álvarez; así como concertar las acciones con los sectores social y privado con sujeción en la Ley General del Equilibrio Ecológico y la Protección al Ambiente, su reglamento en materia de áreas naturales protegidas, lo establecido en el presente decreto, en el programa de manejo respectivo, y demás disposiciones jurídicas aplicables.

ARTÍCULO DECIMOQUINTO. La Secretaría de Medio Ambiente y Recursos Naturales, por conducto de la Comisión Nacional de Áreas Naturales Protegidas, debe formular el programa de manejo de la reserva de la biosfera Sierra Tecuani, de conformidad con el artículo 65 de la Ley General del Equilibrio Ecológico y la Protección al Ambiente.

El contenido de dicho programa debe ajustarse a lo dispuesto en la Ley General del Equilibrio Ecológico y la Protección al Ambiente, su reglamento en materia de áreas naturales protegidas, el presente decreto y demás disposiciones jurídicas aplicables y, además, debe contener el conjunto de políticas y medidas de protección, manejo, uso sustentable y restauración, así como procesos de conocimiento, cultura y gestión que se deben aplicar para la conservación de la reserva de la biosfera Sierra Tecuani.

ARTÍCULO DECIMOSEXTO. La Secretaría de Medio Ambiente y Recursos Naturales, por conducto de la Comisión Nacional de Áreas Naturales Protegidas, debe delimitar en el programa de manejo la zona de influencia de la reserva de la biosfera Sierra Tecuani, con el propósito de generar nuevos patrones de desarrollo regional sustentable, acordes con el presente decreto y promover que las autoridades competentes, que regulen o autoricen actividades en dicha zona, consideren la congruencia entre estas y dicha área natural protegida.

ARTÍCULO DECIMOSÉPTIMO. La Secretaría de Medio Ambiente y Recursos Naturales, por conducto de la Comisión Nacional de Áreas Naturales Protegidas, es la encargada de administrar los terrenos nacionales ubicados dentro de la reserva de la biosfera Sierra Tecuani, y no podrá darles un destino distinto a aquéllos que resulten compatibles con la conservación y protección de los ecosistemas.

ARTÍCULO DECIMOCTAVO. La inspección y vigilancia en la reserva de la biosfera Sierra Tecuani queda a cargo de la Secretaría de Medio Ambiente y Recursos Naturales, por conducto de la Procuraduría Federal de Protección al Ambiente, con la participación que corresponda a las demás dependencias y entidades de la administración pública federal competentes.

ARTÍCULO DECIMONOVENO. Publíquese el presente decreto en el Diario Oficial de la Federación y efectúese una segunda publicación del mismo en el referido medio de difusión oficial conforme al artículo 61 de la Ley General del Equilibrio Ecológico y la Protección al Ambiente, con efectos de notificación personal a los propietarios, poseedores o titulares de otros derechos, ubicados en la reserva de la biosfera Sierra Tecuani, que no hayan sido notificados previamente por ignorarse sus nombres, domicilios o su existencia.

TRANSITORIOS

PRIMERO. El presente decreto entra en vigor el día de su publicación en el Diario Oficial de la Federación.

SEGUNDO. La Secretaría de Medio Ambiente y Recursos Naturales, por conducto de la Comisión Nacional de Áreas Naturales Protegidas, en un plazo no mayor de 30 días naturales, contados a partir de la fecha de publicación del presente decreto, debe gestionar su inscripción en los registros públicos de la propiedad que correspondan, en el Registro Agrario Nacional, así como en el Registro Nacional de Áreas Naturales Protegidas.

TERCERO. Los permisos, autorizaciones o concesiones otorgados por las dependencias competentes con anterioridad a la entrada en vigor del presente decreto, para realizar actividades dentro de la reserva de la biosfera Sierra Tecuani, deben continuar vigentes hasta que dejen de surtir efectos los títulos correspondientes.

CUARTO. Las erogaciones que, en su caso, se generen con motivo de la entrada en vigor del presente decreto, se deben cubrir mediante movimientos compensados, conforme a las disposiciones jurídicas aplicables, con cargo al presupuesto aprobado para los ejecutores de gasto correspondientes en el presente ejercicio fiscal, y no se autorizarán recursos adicionales en el presente ejercicio ni en los subsecuentes.

Dado en la residencia del Poder Ejecutivo Federal, en Ciudad de México a 29 de diciembre de 2023.-
Andrés Manuel López Obrador.- Rúbrica.- La Secretaria de Medio Ambiente y Recursos Naturales, **María Luisa Albores González.**- Rúbrica.- El Secretario de Desarrollo Agrario, Territorial y Urbano, **Román Guillermo Meyer Falcón.**- Rúbrica.

SECRETARIA DE LA FUNCION PUBLICA

CIRCULAR por la que se comunica a las dependencias y entidades de la Administración Pública Federal, empresas productivas del Estado, así como de las entidades federativas, que se deja sin efectos la publicación de fecha de veintiséis de diciembre de dos mil veintitrés, a través de la cual se hace del conocimiento de las dependencias y entidades de la Administración Pública Federal, así como de las entidades federativas, la inhabilitación contenida en la resolución de siete de diciembre de dos mil veintitrés, dentro de los autos del expediente administrativo número PISI-A-NC-DS-052/2022; lo anterior en virtud de lo ordenado por el Juzgado Séptimo de Distrito en Materia Administrativa en la Ciudad de México, en el auto dictado durante la tramitación del juicio de amparo número 2050/2023, interpuesto por la persona moral Dicipa S.A. de C.V.

Al margen un sello con el Escudo Nacional, que dice: Estados Unidos Mexicanos.- FUNCIÓN PÚBLICA.- Secretaría de la Función Pública.- Órgano Interno de Control Específico en el Instituto Mexicano del Seguro Social.- Área de Responsabilidades.- 00641/30.15/0004/2024.- Expediente: 2050/2023.- No. Int.: JA-01/2024.- No. Reg. 160-162.

CIRCULAR

“Circular por la que se comunica a las dependencias y entidades de la Administración Pública Federal, Empresas productivas del Estado, así como de las Entidades Federativas, que se deja sin efectos la publicación de fecha de veintiséis de diciembre de dos mil veintitrés, a través de la cual se hace del conocimiento de las Dependencias y Entidades de la Administración Pública Federal, así como de las Entidades Federativas, la inhabilitación contenida en la resolución de siete de diciembre de dos mil veintitrés, dentro de los autos del expediente administrativo número PISI-A-NC-DS-052/2022; lo anterior en virtud de lo ordenado por el Juzgado Séptimo de Distrito en Materia Administrativa en la Ciudad de México, en el auto de veintisiete de diciembre de dos mil veintitrés dictado durante la tramitación del juicio de amparo número 2050/2023, interpuesto por la persona moral DICIPA S.A. DE C.V.”

DEPENDENCIAS, ENTIDADES, EMPRESAS PRODUCTIVAS DEL ESTADO, Y EQUIVALENTES DE LAS ENTIDADES DE LA ADMINISTRACIÓN PÚBLICA FEDERAL Y DE LOS GOBIERNOS DE LAS ENTIDADES FEDERATIVAS PRESENTES.

Con fecha veintisiete de diciembre de dos mil veintitrés, el Juzgado Séptimo del Distrito en Materia Administrativa en la Ciudad de México, emitió auto dentro del juicio de amparo número 2050/2023, interpuesto por la persona moral **DICIPA S.A. DE C.V.**, en contra de la resolución con número de oficio 00641/30.15/9833/2023 de fecha siete de diciembre de dos mil veintitrés, emitida por el Área de Responsabilidades del Órgano Interno de Control Específico en el Instituto Mexicano del Seguro Social, dentro del expediente administrativo PISI-A-NC-DS-0052/2022, mediante la cual se determinó imponer a la moral en cita, la sanción consistente en inhabilitación para presentar por sí misma o a través de interpósita persona, propuestas o celebrar contrato alguno con las dependencias y entidades de la Administración Pública Federal, con las Empresas Productivas del Estado, así como con las Entidades Federativas cuando utilicen recursos federales conforme a los convenios celebrados con el Ejecutivo Federal sobre las materias de adquisiciones, arrendamientos, servicios, obras públicas y servicios relacionados con las mismas, por el plazo de tres meses; auto cuyos efectos son del tenor siguiente:

“... Precisado lo anterior, se concede la suspensión para que emita una circular en la que se deje sin efectos la publicación de la circular de veintiséis de diciembre de dos mil veintitrés, a través de la cual se hace del conocimiento de las Dependencias y Entidades de la Administración Pública Federal, así como de las Entidades Federativas, la inhabilitación contenida en la resolución de siete de diciembre de dos mil veintitrés, hecho lo anterior ordene y remita para su publicación en el Diario Oficial de la Federación...”

Lo anterior, a efecto de que las Dependencias, Entidades, Empresas Productivas del Estado, y equivalentes de las Entidades de la Administración Pública Federal y de los Gobiernos de las Entidades Federativas interesadas, cumplan con lo señalado en esta Circular cuando las adquisiciones, arrendamientos y servicios, así como la obra pública que contraten, se realicen con cargo total o parcial a fondos federales, conforme a los convenios que celebren con el Ejecutivo Federal.

Atentamente

Ciudad de México, a 5 de enero de 2024.- El Titular del Área de Responsabilidades del Órgano Interno de Control Específico en el Instituto Mexicano del Seguro Social, Lic. **Gustavo Aguirre Lona**.- Rúbrica.

SECRETARÍA DE SALUD

CONVENIO Específico en materia de transferencia de recursos federales con el carácter de subsidios, para fortalecer la ejecución y desarrollo del programa y proyectos federales de Protección contra Riesgos Sanitarios, así como de la Red Nacional de Laboratorios, correspondiente al ejercicio fiscal 2023, que celebran la Secretaría de Salud y el Estado de Chihuahua.

COFEPRIS-CETR-CHIH.-09-23

CONVENIO ESPECÍFICO EN MATERIA DE TRANSFERENCIA DE RECURSOS FEDERALES CON EL CARÁCTER DE SUBSIDIOS, QUE CELEBRAN POR UNA PARTE, EL EJECUTIVO FEDERAL, POR CONDUCTO DE LA SECRETARÍA DE SALUD, A LA QUE EN ADELANTE SE LE DENOMINARÁ “LA SECRETARÍA”, A TRAVÉS DEL DR. ALEJANDRO ERNESTO SVARCH PÉREZ, COMISIONADO FEDERAL PARA LA PROTECCIÓN CONTRA RIESGOS SANITARIOS, ASISTIDO POR LA LIC. ANAHI GUADALUPE OROZCO, SECRETARÍA GENERAL DE LA COMISIÓN FEDERAL PARA LA PROTECCIÓN CONTRA RIESGOS SANITARIOS Y, POR LA OTRA, EL EJECUTIVO DEL ESTADO LIBRE Y SOBERANO DE CHIHUAHUA, AL QUE EN LO SUCESIVO SE LE DENOMINARÁ “LA ENTIDAD”, REPRESENTADO POR EL LIC. JOSÉ DE JESÚS GRANILLO VÁZQUEZ, EN SU CARÁCTER DE SECRETARIO DE HACIENDA, LIC. GILBERTO BAEZA MENDOZA, EN SU CARÁCTER DE SECRETARIO DE SALUD Y DIRECTOR GENERAL DE SERVICIOS DE SALUD DE CHIHUAHUA, RESPECTIVAMENTE, CON LA PARTICIPACIÓN DEL COMISIONADO ESTATAL, DR. LUIS CARLOS TARIN VILLAMAR, ASISTIDO POR EL M.A. Y C.P. MARTÍN MARTINEZ TREVIZO, SECRETARIO GENERAL, DE LA COMISIÓN ESTATAL PARA LA PROTECCIÓN CONTRA RIESGOS SANITARIOS DEL ESTADO DE CHIHUAHUA, A QUIENES SE LES DENOMINARÁ “LAS PARTES” CUANDO ACTÚEN DE FORMA CONJUNTA, CONFORME A LOS ANTECEDENTES, DECLARACIONES Y CLÁUSULAS SIGUIENTES:

ANTECEDENTES

- I. Con fecha 2 de agosto de 2013, “LA SECRETARÍA” y “LA ENTIDAD” celebraron el Acuerdo Marco de Coordinación, en lo sucesivo “EL ACUERDO MARCO”, con objeto de facilitar la concurrencia en la prestación de servicios en materia de salubridad general, así como para fijar las bases y mecanismos generales a través de los cuales serían transferidos, mediante la suscripción del instrumento específico correspondiente, recursos presupuestarios federales, insumos y bienes a “LA ENTIDAD”, para coordinar su participación con el Ejecutivo Federal, en términos del artículo 9 de la Ley General de Salud.
- II. De conformidad con lo estipulado en la Cláusula Tercera de “EL ACUERDO MARCO”, los instrumentos consensuales específicos que “LAS PARTES” suscriban para el desarrollo de las acciones previstas en el mismo, serán formalizados por, “LA ENTIDAD”, por el Secretario de Hacienda, el Secretario de Salud y Director General de Servicios de Salud de Chihuahua, con la participación del Comisionado Estatal para la Protección contra Riesgos Sanitarios del Estado de Chihuahua; en tanto que por “LA SECRETARÍA”, se suscribirá, entre otros servidores públicos, por el Comisionado Federal para la Protección contra Riesgos Sanitarios, asistido por la Secretaría General de la Comisión Federal para la Protección contra Riesgos Sanitarios.
- III. En cumplimiento a lo dispuesto por el artículo 18 de la Ley General de Salud, el 18 de enero de 2018, el Ejecutivo Federal por conducto de “LA SECRETARÍA” y “LA ENTIDAD” suscribieron el Acuerdo de Coordinación, que tiene por objeto establecer los términos y condiciones en que se dará la coordinación entre “LA SECRETARÍA” y “LA ENTIDAD” para el ejercicio de facultades en materia de control y fomento sanitario que les corresponde ejercer.

DECLARACIONES

- I. **“LA SECRETARÍA” declara que:**
 - I.1 La Comisión Federal para la Protección contra Riesgos Sanitarios es un órgano desconcentrado, por el que ejerce las atribuciones que la Ley General de Salud, la Ley Orgánica de la Administración Pública Federal y demás ordenamientos aplicables le confieren en materia de regulación, control y fomento sanitario; el cual cuenta con autonomía técnica, administrativa y operativa, de conformidad con lo dispuesto en los artículos 17 bis y 17 bis 1 de la Ley General de Salud; así como 1 y 3 del Reglamento de la Comisión Federal para la Protección contra Riesgos Sanitarios.
 - I.2 Dentro de las atribuciones que ejerce por conducto de la Comisión Federal para la Protección contra Riesgos Sanitarios, se encuentran las de efectuar la evaluación de riesgos a la salud en las materias de su competencia; instrumentar la política nacional de protección contra riesgos sanitarios en materia de medicamentos, insumos para la salud y sustancias tóxicas o peligrosas para la salud; ejercer el control y la vigilancia sanitaria de los productos señalados, de las actividades relacionadas con éstos y de los establecimientos destinados al proceso de dichos

productos; evaluar, expedir o revocar las autorizaciones de los productos citados y de los actos de autoridad que para la regulación, en el control y fomento sanitario se establecen o deriven de la Ley General de Salud, así como imponer sanciones y aplicar medidas de seguridad, en las materias de su competencia, de conformidad con lo previsto por el artículo 17 bis de la Ley General de Salud y 3, fracciones I, VII y X del Reglamento de la Comisión Federal para la Protección contra Riesgos Sanitarios.

- I.3 El Dr. Alejandro Ernesto Svarch Pérez, fue designado Comisionado Federal para la Protección contra Riesgos Sanitarios, mediante nombramiento de fecha 17 de febrero de 2021, expedido por el Presidente de los Estados Unidos Mexicanos, Lic. Andrés Manuel López Obrador, y tiene la competencia y legitimidad para suscribir el presente Convenio Específico, de conformidad con lo previsto en los artículos 2, inciso C, fracción X, 36 y 38, fracción V del Reglamento Interior de la Secretaría de Salud; 10, fracciones XVI y XVII del Reglamento de la Comisión Federal para la Protección contra Riesgos Sanitarios.
- I.4 La Lic. Anahi Guadalupe Orozco, Secretaria General de la Comisión Federal para la Protección contra Riesgos Sanitarios, participa en la suscripción del presente Convenio Específico, en términos del artículo 19, fracción XV del Reglamento de la Comisión Federal para la Protección contra Riesgos Sanitarios.
- I.5 Cuenta con la disponibilidad de recursos para hacer frente a los compromisos derivados de la suscripción del presente instrumento jurídico, en términos del oficio No. DGPYP-0073-2023, emitido por el Director General de Programación y Presupuesto de la Unidad de Administración y Finanzas de la Secretaría de Salud, relacionado con el oficio número 801.1.-05, emitido por la Subsecretaría de Egresos de la Secretaría de Hacienda y Crédito Público, por el que se autoriza a favor de la Comisión Federal para la Protección contra Riesgos Sanitarios, un Acuerdo de Ministración de Recursos para que dicho órgano desconcentrado efectúe los procedimientos de contratación, transferencias a entidades federativas y pagos a proveedores de bienes y servicios, entre los que se contemplan los recursos a transferir con motivo del presente Convenio Específico.
- I.6 Para todos los efectos jurídicos relacionados con este Convenio Específico señala como su domicilio el ubicado en calle Oklahoma número 14, colonia Nápoles, demarcación territorial Benito Juárez, código postal 03810, en la Ciudad de México.

II. “LA ENTIDAD” declara que:

- II.1 El Lic. José de Jesús Granillo Vázquez, fue designado por la Gobernadora Constitucional del Estado Libre y Soberano de Chihuahua, mediante nombramiento de fecha 08 de septiembre de 2021, Secretario de Hacienda y, por tanto tiene la competencia y legitimidad para suscribir el presente Convenio Específico, de conformidad con lo dispuesto en los artículos 24, fracción II y 26 de la Ley Orgánica del Poder Ejecutivo del Estado de Chihuahua.
- II.2 El Lic. Gilberto Baeza Mendoza, fue designado por la Gobernadora Constitucional del Estado de Chihuahua, mediante nombramientos de fecha 16 de mayo de 2023, Secretario de Salud y, por tanto tiene la competencia y legitimidad para suscribir el presente Convenio Específico, de conformidad con lo dispuesto en los artículos 24, fracción V, 27 Bis y 37 de la Ley Orgánica del Poder Ejecutivo del Estado de Chihuahua; 1, 3, 4, fracciones I y II, 6, 10, 12, 19 y 23, de la Ley Estatal de Salud; 1, 3, 4, 11, y 12, fracción XV, de la Ley Orgánica del Organismo Público Descentralizado Servicios de Salud de Chihuahua.
- II.3 El Dr. Luis Carlos Tarin Villamar, fue designado por la Gobernadora Constitucional del Estado Libre y Soberano de Chihuahua, Comisionado Estatal, mediante nombramiento de fecha 10 de diciembre de 2022, y, por tanto, participa en la suscripción del presente instrumento jurídico, de conformidad con los artículos 1, 5, 8, fracciones XV y XVI, del Acuerdo N° 100 que expide el Reglamento de la Comisión Estatal para la Protección contra Riesgos Sanitarios del Estado de Chihuahua, publicado el 24 de septiembre de 2016.
- II.4 El M.A. y C.P. Martín Martínez Trevizo, fue designado por el Comisionado Estatal para la Protección contra Riesgos Sanitarios del Estado de Chihuahua, mediante nombramiento de fecha 02 de marzo de 2023, Secretario General, de la Comisión Estatal para la Protección contra Riesgos Sanitarios del Estado de Chihuahua y, por tanto, asiste en la suscripción del presente instrumento jurídico, de conformidad con los artículos 10 fracciones IX y XI, 11 fracción XXVII, del Reglamento de la Comisión Estatal para la Protección contra Riesgos Sanitarios del Estado de Chihuahua, publicado el 24 de septiembre de 2016 en el Periódico Oficial del Gobierno del Estado Libre y Soberano de Chihuahua.

- II.5** Dentro de las funciones del Comisionado Estatal, se encuentran las de ejercer el control, vigilancia y fomento sanitarios de los productos, actividades, establecimientos y servicios, identificar, analizar, evaluar, regular, controlar, fomentar y difundir las condiciones y requisitos para la prevención y manejo de riesgos sanitarios, planear, organizar, dirigir y controlar los recursos humanos, materiales y financieros que le son asignados a la Comisión Estatal para la Protección contra Riesgos Sanitarios, de conformidad con los artículos 23 de la Ley Estatal de Salud; 1, 8, fracciones I, II, III, IV, V, VI, X, XIV, XVIII, XX, XXI, XXII, XXIII y XXV, y 23 del Reglamento de la Comisión Estatal para la Protección Contra Riesgos Sanitarios del Estado de Chihuahua, publicado el 24 de septiembre de 2016.
- II.6** Entre sus prioridades, en materia de salud, se encuentra el fortalecimiento de la ejecución y desarrollo del programa y proyectos federales de protección contra riesgos sanitarios, así como de la Red Nacional de Laboratorios.
- II.7** Para todos los efectos jurídicos relacionados con este Convenio Específico señala como su domicilio el ubicado en calle Tercera no. 604, Zona Centro, código postal 31000, en la Ciudad de Chihuahua, Chihuahua.

III. La “UNIDAD EJECUTORA” declara que:

- III.1** De conformidad con “EL ACUERDO MARCO”, el Lic. Gilberto Baeza Mendoza, encargado del Despacho de la Dirección General de Servicios de Salud de Chihuahua, Organismo Público Descentralizado Servicios de Salud de Chihuahua, tiene la competencia y legitimidad para suscribir el presente Convenio Específico en su carácter de “UNIDAD EJECUTORA”, según con lo previsto en los artículos 3, de la Ley Orgánica de Poder Ejecutivo del Estado de Chihuahua; 1, 6 fracción II, y 12, de la Ley Orgánica del Organismo Público Descentralizado Servicio de Salud de Chihuahua, cargo que queda debidamente acreditado con el nombramiento de fecha 14 de marzo de 2023.

Una vez expuesto lo anterior y toda vez que la Ley Federal de Presupuesto y Responsabilidad Hacendaria, dispone en sus artículos 74 y 75, que los titulares de las dependencias y entidades, con cargo a cuyos presupuestos se autorice la ministración de subsidios y transferencias, serán responsables, en el ámbito de sus competencias, de que éstos se otorguen y ejerzan conforme a las disposiciones generales aplicables, y que dichos subsidios y transferencias deberán sujetarse a los criterios de objetividad, equidad, transparencia, publicidad, selectividad y temporalidad que en dicho ordenamiento se señalan, celebran el presente Convenio Específico, al tenor de las siguientes:

CLÁUSULAS

PRIMERA. OBJETO.- El presente Convenio Específico y sus Anexos 1, 2, 3, 4 y 5, que firmados por “LAS PARTES”, forman parte integrante del mismo, tienen por objeto transferir recursos federales a “LA ENTIDAD”, con el carácter de subsidios, que le permitan, en términos de los artículos 9o., 13, 17 bis, 18 párrafo segundo y 19 de la Ley General de Salud, coordinar su participación con el Ejecutivo Federal durante el ejercicio fiscal 2023, a fin de fortalecer la ejecución y desarrollo del programa y proyectos federales de Protección contra Riesgos Sanitarios, así como de la Red Nacional de Laboratorios, de conformidad con los Anexos del presente instrumento jurídico.

Para efecto de lo anterior, “LAS PARTES” convienen en sujetarse expresamente a las estipulaciones de “EL ACUERDO MARCO”, cuyo contenido se tiene por reproducido en el presente Convenio Específico como si a la letra se insertasen, así como a las demás disposiciones jurídicas aplicables.

SEGUNDA. TRANSFERENCIA.- Para la realización de las acciones objeto del presente Convenio Específico, “LA SECRETARÍA”, por conducto de la Comisión Federal para la Protección contra Riesgos Sanitarios, transferirá a “LA ENTIDAD”, con el carácter de subsidios, recursos federales que se aplicarán exclusivamente al ejercicio de las acciones contenidas en los programas institucionales y por los importes que se indican a continuación:

PROGRAMA INSTITUCIONAL	FUENTE DE FINANCIAMIENTO	IMPORTE
“Consolidar la Operación de las Áreas de Protección contra Riesgos Sanitarios” (Regulación y Fomento Sanitarios)	Ramo 12	\$10,008,195.00 (DIEZ MILLONES OCHO MIL CIENTO NOVENTA Y CINCO PESOS 00/100 M.N.)

<p>“Consolidar la Red Nacional de Laboratorios de Salud Pública” (Laboratorio Estatal de Salud Pública)</p>	<p>Ramo 12</p>	<p>\$6,895,357.00 (SEIS MILLONES OCHOCIENTOS NOVENTA Y CINCO MIL TRESCIENTOS CINCUENTA Y SIETE PESOS 00/100 M.N.)</p>
	<p>TOTAL</p>	<p>\$16,903,552.00 (DIECISEIS MILLONES NOVECIENTOS TRES MIL QUINIENTOS CINCUENTA Y DOS PESOS 00/100 M.N.)</p>

“LAS PARTES” acuerdan que la transferencia de los recursos federales a que se refiere la presente Cláusula, será única y estará condicionada a que “LA ENTIDAD” acredite que los recursos federales transferidos en el ejercicio anterior y sus rendimientos financieros, hayan sido ejercidos o, en su caso, reintegrados en su totalidad, en los términos y plazos que se señalan en el artículo 17 de la Ley de Disciplina Financiera de las Entidades Federativas y los Municipios, así como, de conformidad con las estipulaciones del presente Convenio Específico.

La transferencia a que se refiere la presente Cláusula se efectuará dentro de los sesenta (60) días hábiles siguientes a la fecha en que “LA ENTIDAD” entregue a “LA SECRETARÍA”, a través de la Comisión Federal para la Protección contra Riesgos Sanitarios, el presente Convenio Específico debidamente firmado, siempre y cuando se cumpla con la condición señalada en el párrafo anterior.

Para tal efecto, “LA ENTIDAD”, a través de su Secretaría de Hacienda, procederá a abrir, en forma previa a su radicación, una cuenta bancaria productiva, única y específica para este Convenio Específico, en la institución de crédito bancaria que determine, con la finalidad de que dichos recursos y sus rendimientos financieros estén debidamente identificados.

Una vez que sean radicados los recursos federales en la Secretaría Hacienda de “LA ENTIDAD”, ésta última se obliga a ministrarlos íntegramente, junto con los rendimientos financieros que se generen, dentro de los cinco (5) días hábiles siguientes a su recepción, a la “UNIDAD EJECUTORA”. Asimismo, una vez concluido el mes en que se haya realizado la transferencia, la Secretaría de Hacienda de “LA ENTIDAD” deberá identificar y remitir a “LA SECRETARÍA” a través de la Comisión Federal para la Protección contra Riesgos Sanitarios a manera de informe, mediante oficio; el estado de cuenta bancario y los rendimientos financieros generados.

La “UNIDAD EJECUTORA” deberá informar mediante oficio a “LA SECRETARÍA”, a través de la Comisión Federal para la Protección contra Riesgos Sanitarios, dentro de los cinco (5) días hábiles siguientes a aquél en que concluya el plazo anterior, el monto, la fecha y el importe de los rendimientos generados que le hayan sido ministrados por la Secretaría de Hacienda de “LA ENTIDAD”. Para tal efecto, “LA SECRETARÍA”, a través de la Comisión Federal para la Protección contra Riesgos Sanitarios, dará aviso a la “UNIDAD EJECUTORA” de esta transferencia.

La “UNIDAD EJECUTORA” deberá, previamente a la ministración de los recursos por parte de la Secretaría de Hacienda de “LA ENTIDAD”, abrir una cuenta bancaria productiva, única y específica para este Convenio Específico, a lo cual no se podrá aperturar otro tipo de cuenta, ni transferir lo ministrado a otras cuentas. En caso de incumplimiento a lo dispuesto en el presente párrafo, “LA SECRETARÍA”, a través de la Comisión Federal para la Protección contra Riesgos Sanitarios, estará en aptitud de suspender o cancelar las subsecuentes ministraciones de subsidios.

La “UNIDAD EJECUTORA”, en apego a la legislación estatal aplicable, entregará mediante los instrumentos legales y trámites administrativos conducentes, los recursos federales que le hayan sido ministrados, junto con los rendimientos financieros que se generen, a la Secretaría de Salud del Estado de Chihuahua, dentro de los cinco (5) días hábiles siguientes a su recepción para que sean administrados por esta última con la finalidad de llevar a cabo las acciones relativas al objeto del presente Convenio Específico. Al efecto, la “UNIDAD EJECUTORA” deberá informar mediante oficio a “LA SECRETARÍA”, a través de la Comisión Federal para la Protección contra Riesgos Sanitarios, la entrega de los recursos federales a la Secretaría de Salud del Estado de Chihuahua; dicho informe deberá presentarse dentro de los (5) cinco días hábiles siguientes a la entrega de los recursos federales y sus rendimientos.

La no ministración de los recursos por parte de la Secretaría de Hacienda de "LA ENTIDAD" a la "UNIDAD EJECUTORA" en el plazo establecido en el párrafo quinto de esta Cláusula, se considerará incumplimiento del presente instrumento jurídico y será causa para que la "UNIDAD EJECUTORA" comunique tal situación a los Órganos Fiscalizadores competentes para su intervención, quienes deberán solicitar el pago inmediato a la "UNIDAD EJECUTORA" o el reintegro de los recursos transferidos, así como el de los rendimientos financieros obtenidos, a la Tesorería de la Federación. Asimismo, en caso del incumplimiento, "LA SECRETARÍA", a través de la Comisión Federal para la Protección contra Riesgos Sanitarios, estará en aptitud de suspender o cancelar las subsecuentes ministraciones de subsidios.

De igual manera, la Secretaría de Salud del Estado de Chihuahua, dentro de los cinco (5) días hábiles siguientes a aquel en que le hayan ministrado los recursos federales, deberá realizar de conformidad con las disposiciones jurídicas aplicables, las acciones necesarias a efecto de que la Comisión Estatal para la Protección contra Riesgos Sanitarios inicie las actividades específicas contenidas en el Anexo 2 "Programas, Objetivos, Indicadores y Metas" del presente Convenio Específico, informando a su vez de dichas acciones a los quince (15) días hábiles a más tardar a "LA SECRETARÍA", a través de la Comisión Federal para la Protección contra Riesgos Sanitarios.

Los recursos federales que se transfieran en los términos de este Convenio Específico no pierden su carácter federal, por lo que su asignación, ejercicio, ejecución y comprobación deberán sujetarse a las disposiciones jurídicas federales aplicables.

Queda expresamente estipulado, que las transferencias de recursos otorgadas con base en el presente Convenio Específico, no son susceptibles de presupuestarse en los ejercicios fiscales siguientes, por lo que no implican el compromiso de transferencias posteriores, en ejercicios fiscales subsecuentes con cargo al Ejecutivo Federal, para el pago de cualquier gasto que pudiera derivar del objeto del mismo.

TERCERA. VERIFICACIÓN DEL DESTINO DE LOS RECURSOS FEDERALES.- Para asegurar la transparencia en la aplicación y comprobación de los recursos federales ministrados, "LAS PARTES" convienen en sujetarse a lo siguiente:

- I. "LA SECRETARÍA", por conducto de la Comisión Federal para la Protección contra Riesgos Sanitarios, dentro del marco de sus atribuciones y a través de los mecanismos que esta última implemente para tal fin, verificará a través de la evaluación del cumplimiento de los objetivos, actividades específicas, indicadores y metas a que se refiere la Cláusula Cuarta de este Convenio Específico, que los recursos federales señalados en la Cláusula Segunda, sean destinados únicamente para cubrir el objeto del presente instrumento jurídico, sin perjuicio de las atribuciones que en la materia correspondan a otras instancias competentes del Ejecutivo Federal.
- II. "LA SECRETARÍA" transferirá los recursos federales a que se refiere la Cláusula Segunda de este Convenio Específico, absteniéndose de intervenir en el procedimiento de asignación de los contratos o de cualquier otro instrumento jurídico que formalice "LA ENTIDAD", para cumplir con el objeto de este Convenio Específico, y sin interferir de forma alguna en el procedimiento y, en su caso, mecanismo de supervisión externo que defina "LA ENTIDAD" durante la aplicación de los recursos presupuestarios destinados a su ejecución y demás actividades que se realicen para el cumplimiento de las condiciones técnicas, económicas, de tiempo, de cantidad y de calidad contratadas a través de "LA ENTIDAD".
- III. "LA ENTIDAD", dentro de los primeros diez (10) días hábiles siguientes al término de cada mes que se reporte, enviará el informe detallado sobre el ejercicio, destino y los resultados obtenidos con los recursos transferidos en virtud del presente instrumento jurídico, así como pormenorizado sobre el avance financiero y copia del estado de cuenta bancario, mediante el cual deberá identificar e informar las transferencias o erogaciones realizadas y los rendimientos financieros generados. Dicho informe se rendirá conforme al formato denominado "Avance-Financiero 2023", que se adjunta al presente instrumento como Anexo 3 "Avance-Financiero 2023", al que deberá acompañarse copia legible de la documentación justificatoria y comprobatoria correspondiente o, en su caso, un disco compacto que contenga copia digital legible de dicha documentación; así como el estado de cuenta bancario al que se hace referencia y la Relación de Gasto sobre el ejercicio de los recursos transferidos. En virtud de ello, el "Avance-Financiero 2023" que presente "LA ENTIDAD", deberá corresponder con los CFDI y la copia del estado de cuenta bancario respectivo.

En el informe mensual a que se refiere la presente fracción, sólo se señalarán los recursos efectivamente ejercidos durante el mes que se reporta. En el supuesto de que en un mes no se ejercieran recursos, el informe se enviará en ceros, acompañado de una justificación que sustente las razones por las que no fueron ejercidos recursos en el mismo. El cómputo del primer mes a informar, comenzará a partir de la fecha de realización de la transferencia de recursos a "LA ENTIDAD".

“LA SECRETARÍA”, a través de la Comisión Federal para la Protección contra Riesgos Sanitarios, podrá en todo momento, verificar en coordinación con “LA ENTIDAD”, la documentación que permita observar el ejercicio de los recursos presupuestarios federales transferidos a “LA ENTIDAD”, así como sus rendimientos financieros generados y podrá solicitar a esta última los documentos que justifiquen y comprueben el ejercicio de dichos recursos.

Es responsabilidad de “LA ENTIDAD” que la documentación comprobatoria y justificativa del gasto cumpla con la normatividad fiscal.

Asimismo, “LA SECRETARÍA”, a través de la Comisión Federal para la Protección contra Riesgos Sanitarios, verificará aleatoriamente los comprobantes digitales emitidos por el SAT que le sean presentados por “LA ENTIDAD”.

- IV. “LA SECRETARÍA”, a través de la Comisión Federal para la Protección contra Riesgos Sanitarios, considerando su disponibilidad de personal y presupuestaria, podrá practicar visitas de verificación, a efecto de observar el cumplimiento de las obligaciones establecidas en el presente instrumento jurídico, así como que los recursos federales transferidos con motivo del mismo, sean destinados únicamente para el cumplimiento de su objeto.
- V. “LAS PARTES” acuerdan que, en caso de incumplimiento en la comprobación de los recursos federales que sean transferidos a “LA ENTIDAD”, así como en la entrega de los informes y documentación correspondiente, “LA SECRETARÍA”, conforme a lo dispuesto por el artículo 223 del Reglamento de la Ley Federal de Presupuesto y Responsabilidad Hacendaria, a través de la Comisión Federal para la Protección contra Riesgos Sanitarios, estará en aptitud de suspender o cancelar la subsecuente ministración de recursos públicos federales, dando aviso de inmediato a las autoridades fiscalizadoras competentes de dicha omisión.
- VI. Los recursos presupuestarios federales que “LA SECRETARÍA” se compromete a transferir a “LA ENTIDAD”, estarán sujetos a la disponibilidad presupuestaria y a las autorizaciones correspondientes, de conformidad con las disposiciones jurídicas aplicables y de acuerdo con el calendario que para tal efecto se establezca.

CUARTA. OBJETIVOS, ACTIVIDADES ESPECÍFICAS, INDICADORES Y METAS.- “LAS PARTES” convienen en que los programas, objetivos, actividades específicas, indicadores y metas de las acciones que se realicen para el cumplimiento del objeto del presente instrumento jurídico, son los que se detallan en su Anexo 2 “Programas, Objetivos, Indicadores y Metas”.

QUINTA. APLICACIÓN DE LOS RECURSOS.- Los recursos federales a los que alude la Cláusula Segunda de este instrumento jurídico y los rendimientos financieros que éstos generen, se destinarán en forma exclusiva para fortalecer la ejecución y desarrollo del programa y proyectos federales de Protección contra Riesgos Sanitarios y de la Red Nacional de Laboratorios, en los términos previstos en el presente Convenio Específico y acorde al Anexo 1 “Conceptos para la Aplicación de Recursos”.

Dichos recursos serán aplicados con base en el Anexo 5 “Catálogo de Insumos” que genere “LA SECRETARÍA”, a través de las unidades administrativas competentes de la Comisión Federal para la Protección contra Riesgos Sanitarios y, la Comisionada Estatal para la Protección contra Riesgos Sanitarios del Estado de Chihuahua, el cual debidamente firmado por las instancias que celebran el presente Convenio Específico forma parte integral del mismo; tomando como referencia el “Clasificador por objeto del Gasto para la Administración Pública Federal” vigente. Dichos recursos no podrán traspasarse a otros conceptos de gasto diversos al objeto del presente instrumento jurídico. En el supuesto de requerir modificaciones en el Catálogo de referencia, éstas deberán ser solicitadas durante la vigencia del presente instrumento jurídico.

El Anexo 5 “Catálogo de Insumos” además, será sustanciado y validado conforme a la Memoria de Cálculo que genere “LA ENTIDAD” y valide “LA SECRETARÍA” a través de las unidades administrativas competentes de la Comisión Federal para la Protección contra Riesgos Sanitarios y, la Comisionada Estatal para la Protección contra Riesgos Sanitarios del Estado de Chihuahua, la cual deberá ser firmada y avalada por quienes participen en su elaboración, revisión, autorización, y en su caso modificación o actualización. Dicha Memoria de Cálculo servirá como base para la revisión de la documentación de pago, que soporta la aplicación de los recursos.

Los recursos federales que se transfieren, se devengarán conforme a lo establecido en el artículo 175 del Reglamento de la Ley Federal de Presupuesto y Responsabilidad Hacendaria; se registrarán por “LA ENTIDAD” en su contabilidad de acuerdo con las disposiciones jurídicas aplicables y se rendirán en su Cuenta Pública, sin que por ello pierdan su carácter federal, por lo que su asignación, ejercicio, ejecución y comprobación deberá sujetarse a las disposiciones federales aplicables.

Los recursos federales transferidos a "LA ENTIDAD" que al 31 de diciembre de 2023 no hayan sido devengados, deberán ser reintegrados en su totalidad a la Tesorería de la Federación, en los términos del artículo 17 de la Ley de Disciplina Financiera de las Entidades Federativas y los Municipios, debiendo informarlo a "LA SECRETARÍA", a través de la Comisión Federal para la Protección contra Riesgos Sanitarios, de manera escrita y con los documentos soporte correspondientes; dichos reintegros deberán incluir los rendimientos financieros generados.

SEXTA. GASTOS ADMINISTRATIVOS.- "LAS PARTES" convienen en que los gastos administrativos que deriven del cumplimiento del presente instrumento jurídico, deberán ser realizados por "LA ENTIDAD" con cargo a sus recursos.

SÉPTIMA. OBLIGACIONES DE "LA ENTIDAD".- Adicionalmente a los compromisos establecidos en "EL ACUERDO MARCO" y en el presente Convenio Específico, "LA ENTIDAD" se obliga a:

- I. Vigilar el cumplimiento estricto de las disposiciones jurídicas aplicables al ejercicio del gasto público federal, dando aviso a las instancias respectivas por cualquier anomalía detectada, conforme a lo establecido en la normativa aplicable, por conducto de la Secretaría de Salud del Estado de Chihuahua, responsable ante "LA SECRETARÍA" del adecuado ejercicio y comprobación de los recursos objeto del presente instrumento jurídico.
- II. Responder por la integración y veracidad de la información técnica y financiera que presenten para el cumplimiento de los compromisos establecidos en el presente instrumento jurídico, particularmente, de aquella generada con motivo de la aplicación, seguimiento, control, rendición de cuentas y transparencia de los recursos federales transferidos, en términos de las disposiciones jurídicas aplicables.
- III. Remitir por conducto de la Secretaría de Hacienda de "LA ENTIDAD", a "LA SECRETARÍA", a través de la Comisión Federal para la Protección contra Riesgos Sanitarios, en un plazo no mayor a diez (10) días hábiles posteriores al cierre de mes, en el cual se hayan recibido los recursos federales que se detallan en el presente Convenio Específico, el CFDI conforme a la normatividad aplicable y el estado de cuenta bancario en el cual deberá identificar los rendimientos generados.

Asimismo, la "UNIDAD EJECUTORA" deberá remitir a "LA SECRETARÍA", a través de la Comisión Federal para la Protección contra Riesgos Sanitarios, mediante oficio, en un plazo no mayor a diez (10) días hábiles posteriores al cierre de mes en el cual se realizó la recepción de la ministración por parte de la Secretaría de Hacienda, de "LA ENTIDAD", el estado de cuenta bancario que acredite la recepción de dichas ministraciones y deberá informar los rendimientos financieros que le hayan sido ministrados, conforme a la normativa aplicable.

La documentación comprobatoria a que se refieren los párrafos anteriores deberá ser expedida a nombre de la Secretaría de Salud/Comisión Federal para la Protección contra Riesgos Sanitarios; precisar el monto de los recursos transferidos; señalar las fechas de emisión y de recepción de los recursos; precisar el nombre del programa institucional y los conceptos relativos a los recursos federales recibidos. Dicha documentación deberá remitirse en archivo electrónico Comprobante Fiscal Digital por Internet (CFDI), junto con los estados de cuenta bancarios que acrediten la recepción de dichos recursos.

- IV. Integrar la información financiera relativa a los recursos federales transferidos para la ejecución del objeto del presente Convenio Específico, en los términos previstos en el artículo 70 de la Ley General de Contabilidad Gubernamental.
- V. Aplicar los recursos federales transferidos y sus rendimientos financieros, conforme a los programas, objetivos, actividades específicas, indicadores, metas y calendarización previstos en el Anexo 2 "Programas, Objetivos, Indicadores y Metas" del presente Convenio Específico.
- VI. Gestionar a través de la Secretaría de Salud del Estado de Chihuahua, a los cinco (5) días hábiles de la recepción de los recursos, los procesos de adquisición para la compra de los insumos que se determinan en el Anexo 5 "Catálogo de Insumos" y que son necesarios para dar cumplimiento a las actividades contenidas en este instrumento.
- VII. Entregar, por conducto de la Secretaría de Salud del Estado de Chihuahua, a "LA SECRETARÍA", a través de la Comisión Federal para la Protección contra Riesgos Sanitarios, en los términos estipulados en el presente Convenio Específico, los informes mensuales sobre el ejercicio, destino y los resultados obtenidos con los recursos transferidos en virtud del presente instrumento jurídico, así como sobre el avance financiero y estado de cuenta bancario, mediante el cual deberá identificar e informar los rendimientos financieros generados.
- VIII. Mantener bajo su custodia, a través de la la Secretaría de Salud del Estado de Chihuahua, la documentación comprobatoria original de los recursos federales erogados, la cual deberá exhibir a "LA SECRETARÍA", a través de la Comisión Federal para la Protección contra Riesgos Sanitarios y, en su caso, a la Secretaría de Hacienda y Crédito Público, así como por los órganos fiscalizadores competentes, cuando le sea requerida.

- IX.** Verificar que la documentación comprobatoria del gasto de los recursos federales objeto de este Convenio Específico, haya sido emitida por la persona física o moral a la que se efectuó el pago correspondiente y cumpla con los requisitos fiscales establecidos en las disposiciones federales aplicables, entre otros, aquéllos que determinan los artículos 29 y 29-A, del Código Fiscal de la Federación, los que deberán expedirse a nombre de "LA ENTIDAD". Para lo cual, se deberá remitir archivo electrónico CFDI. Asimismo, deberá remitir a "LA SECRETARÍA", a través de la Comisión Federal para la Protección contra Riesgos Sanitarios, el archivo electrónico con la Verificación de Comprobantes Fiscales Digitales por Internet, emitido por el Servicio de Administración Tributaria (SAT).

La autenticidad de la documentación justificatoria y comprobatoria de los recursos federales erogados, será responsabilidad de la la Secretaría de Salud del Estado de Chihuahua.

- X.** Es obligatorio cancelar, por conducto de la la Secretaría de Salud del Estado de Chihuahua, la documentación comprobatoria, con la leyenda "Operado con recursos federales, para el (*Programa Institucional que corresponda*) del Ejercicio Fiscal 2023", así como para aquella documentación comprobatoria, a la que, en su caso, se le aplicará dicha leyenda en el comunicado que emita "LA SECRETARÍA", a través de la Comisión Federal para la Protección contra Riesgos Sanitarios a "LA ENTIDAD" de acuerdo con los criterios correspondientes.
- XI.** Reportar y dar seguimiento mensual, a través de la Comisionada Estatal para la Protección contra Riesgos Sanitarios del Estado de Chihuahua, sobre el cumplimiento de los programas, objetivos, Actividades Específicas, indicadores y metas, previstos en el Anexo 2 "Programas, Objetivos, Indicadores y Metas" de este Convenio Específico, los resultados de las evaluaciones que se hayan realizado.
- XII.** Reintegrar a la Tesorería de la Federación dentro de los quince (15) días naturales siguientes en que los requiera "LA SECRETARÍA", a través de la Comisión Federal para la Protección contra Riesgos Sanitarios, los recursos presupuestarios federales transferidos y sus rendimientos financieros, que después de radicados a la Secretaría de Hacienda de "LA ENTIDAD", no hayan sido ministrados a la "UNIDAD EJECUTORA", o que una vez ministrados a esta última, se mantengan ociosos o no sean ejercidos en los términos del presente Convenio Específico.
- XIII.** Mantener actualizada, la información relativa a los avances en el ejercicio de los resultados de los recursos transferidos, así como aportar los elementos que resulten necesarios para la evaluación de los resultados que se obtengan con los mismos.
- XIV.** Proporcionar, por conducto de la Secretaría de Salud del Estado de Chihuahua, la información y documentación que "LA SECRETARÍA", a través de la Comisión Federal para la Protección contra Riesgos Sanitarios, le solicite en las visitas de verificación que ésta última opte por realizar, para observar el cumplimiento de las obligaciones establecidas en el presente instrumento jurídico, así como que los recursos federales transferidos con motivo del mismo, sean destinados únicamente para el cumplimiento de su objeto.
- XV.** Establecer, con base en el seguimiento de los resultados de las evaluaciones realizadas, medidas de mejora continua para el cumplimiento de los objetivos para los que se destinen los recursos transferidos.
- XVI.** Informar sobre la suscripción de este Convenio Específico, a los órganos de control y de fiscalización de "LA ENTIDAD" y entregarles copia del mismo.
- XVII.** Difundir en la página de Internet de la Secretaría de Salud del Estado de Chihuahua, el presente Convenio Específico, así como los conceptos financiados con los recursos federales transferidos en virtud del mismo, incluyendo los avances y resultados físicos y financieros, en los términos de las disposiciones aplicables.
- XVIII.** Gestionar, por conducto de la Secretaría de Salud del Estado de Chihuahua, la publicación del presente instrumento jurídico en el órgano de difusión oficial de "LA ENTIDAD".

OCTAVA. OBLIGACIONES DE "LA SECRETARÍA".- Adicionalmente a los compromisos establecidos en "EL ACUERDO MARCO", "LA SECRETARÍA", a través de la Comisión Federal para la Protección contra Riesgos Sanitarios, se obliga a:

- I.** Transferir a "LA ENTIDAD", con el carácter de subsidios, los recursos federales a que se refiere el presente Convenio Específico.
- II.** Verificar que los recursos federales que en virtud de este instrumento jurídico se transfieran, hayan sido aplicados conforme al objeto del mismo, sin perjuicio de las atribuciones que en la materia correspondan a otras instancias competentes de los poderes Ejecutivo y Legislativo Federales y/o de "LA ENTIDAD".

- III. Verificar que la Secretaría de Salud del Estado de Chihuahua, envíe en los términos estipulados en el presente Convenio Específico, los informes mensuales sobre el ejercicio, y los resultados obtenidos con los recursos transferidos en virtud de la celebración del presente instrumento jurídico, así como sobre el avance financiero y estado de cuenta bancario, mediante el cual identifique e informe los rendimientos financieros.
- IV. Verificar que “LA ENTIDAD”, por conducto de la Secretaría de Salud del Estado de Chihuahua, envíe la documentación justificatoria y comprobatoria del gasto de los recursos federales transferidos, en términos de lo estipulado en el presente Convenio Específico.
- V. Verificar que “LA ENTIDAD” efectúe, dentro de los quince (15) días naturales siguientes, el reintegro a la Tesorería de la Federación, de los recursos federales transferidos y sus rendimientos financieros, que después de radicados a la Secretaría de Hacienda de “LA ENTIDAD”, no hayan sido ministrados a la “UNIDAD EJECUTORA”, o que una vez ministrados a esta última, se mantengan ociosos o no sean ejercidos en los términos del presente Convenio Específico.
- VI. Presentar el Informe de la Cuenta de la Hacienda Pública Federal y los demás informes que sean requeridos, sobre la aplicación de los recursos transferidos con motivo del presente Convenio Específico.
- VII. Dar seguimiento mensualmente, en coordinación con “LA ENTIDAD”, sobre el avance en el cumplimiento de la realización de las acciones objeto del presente instrumento jurídico.
- VIII. Establecer medidas de mejora continua para el cumplimiento de los objetivos para los que se destinen los recursos financieros transferidos, con base en el seguimiento de los resultados de las evaluaciones realizadas.
- IX. Informar sobre la suscripción de este Convenio Específico a la Auditoría Superior de la Federación.
- X. Difundir en su página de Internet el presente Convenio Específico, así como los conceptos financiados con los recursos federales transferidos en virtud del mismo, incluyendo los avances y resultados físicos y financieros, en los términos de las disposiciones aplicables.
- XI. Realizar las gestiones necesarias para la publicación del presente instrumento jurídico en el Diario Oficial de la Federación.

NOVENA. ACCIONES DE VERIFICACIÓN, SEGUIMIENTO, EVALUACIÓN Y CONTROL.- La verificación, seguimiento y evaluación de los recursos presupuestarios federales transferidos por “LA SECRETARÍA” a “LA ENTIDAD” con motivo del presente instrumento jurídico, corresponderá a “LA SECRETARÍA” y a la Secretaría de Hacienda y Crédito Público, en los términos de las disposiciones aplicables y estipulaciones del presente Convenio Específico.

Para el caso de “LA SECRETARÍA”, las acciones a que se refiere el párrafo anterior, se realizarán por conducto de la Comisión Federal para la Protección contra Riesgos Sanitarios, a través de las unidades administrativas que la integran, en ejercicio de las atribuciones que les confiere el Reglamento de la Comisión Federal para la Protección contra Riesgos Sanitarios, por conducto de los responsables por unidad administrativa y coordinaciones de temas referidos en el Anexo 4 “Programa, responsables por unidad administrativa y coordinaciones de temas” de este Convenio Específico, quienes estarán obligados a dar seguimiento al cumplimiento del objeto del presente instrumento jurídico, al programa de que se trate y, al objetivo específico precisados en el anexo en cita, en concordancia con la información que se genere por “LA ENTIDAD” en cumplimiento del Anexo 2 “Programas, Objetivos, Indicadores y Metas” de este Convenio Específico.

El control y la fiscalización de dichos recursos, quedarán a cargo de las autoridades federales y locales, en sus respectivos ámbitos de competencia, de conformidad con las disposiciones jurídicas aplicables.

Cuando las autoridades federales o locales que participen en la ejecución del presente Convenio Específico, detecten que los recursos presupuestarios federales transferidos no han sido aplicados a los fines que se señalan en el presente Convenio Específico, deberán hacerlo del conocimiento, en forma inmediata, de la Auditoría Superior de la Federación, de la Secretaría de la Función Pública, de la Contraloría Estatal y/o equivalente y, en su caso, del Ministerio Público de la Federación.

En el caso de que “LA ENTIDAD” incumpla con cualquiera de las obligaciones contraídas en el presente instrumento jurídico y/o aquellas legalmente establecidas, se dará aviso a los Órganos Fiscalizadores competentes, para su intervención y se solicitará el reintegro, a la Tesorería de la Federación, de recursos transferidos no devengados ni comprobados, así como los rendimientos financieros generados.

DÉCIMA. MANEJO DE LA INFORMACIÓN.- El manejo de la información que se presente, obtenga o produzca en virtud del cumplimiento de este instrumento jurídico, será clasificada por “LAS PARTES”, atendiendo a los principios de confidencialidad, reserva y protección de datos personales que se desprenden de las disposiciones aplicables en la materia, por lo que “LAS PARTES”, se obligan a utilizarla o aprovecharla únicamente para el cumplimiento del objetivo del presente Convenio Específico.

Asimismo, "LAS PARTES" se obligan a no revelar, copiar, reproducir, explotar, comercializar, modificar, duplicar, divulgar o difundir a terceros, la información que tenga carácter de confidencial, sin la autorización previa y por escrito del titular de la misma y de "LAS PARTES".

DÉCIMA PRIMERA. AVISOS, COMUNICACIONES Y NOTIFICACIONES.- "LAS PARTES" convienen en que todos los avisos, comunicaciones y notificaciones que se realicen con motivo del presente instrumento jurídico, se llevarán a cabo por escrito en los domicilios señalados en el apartado de Declaraciones.

Cualquier cambio de domicilio de "LAS PARTES" deberá ser notificado por escrito a la otra, con al menos diez (10) días naturales de anticipación a la fecha en que se pretenda que surta efectos ese cambio. Sin este aviso, todas las comunicaciones se entenderán válidamente hechas en los domicilios señalados por "LAS PARTES".

DÉCIMA SEGUNDA. RELACIÓN LABORAL.- Queda expresamente estipulado por "LAS PARTES", que el personal contratado, empleado o comisionado por cada una de ellas para dar cumplimiento al presente instrumento jurídico, guardará relación laboral únicamente con aquella que lo contrató, empleó o comisionó, por lo que asumen plena responsabilidad por este concepto, sin que en ningún caso, la otra parte pueda ser considerada como patrón sustituto o solidario, obligándose en consecuencia, cada una de ellas, a sacar a la otra, en paz y a salvo, frente a cualquier reclamación, demanda o sanción, que su personal pretendiese fincar o entablar en su contra, deslindándose desde ahora de cualquier responsabilidad de carácter laboral, civil, penal, administrativa o de cualquier otra naturaleza jurídica que en ese sentido se les quiera fincar.

DÉCIMA TERCERA. VIGENCIA.- El presente Convenio Específico comenzará a surtir sus efectos a partir de la fecha de su suscripción y se mantendrá en vigor hasta el 31 de diciembre de 2023.

La conclusión de la vigencia del presente instrumento jurídico no exime las obligaciones de comprobación, envío de documentación (estados de cuenta bancarios, notificación del cierre de la cuenta bancaria aperturada para el ejercicio fiscal, cierre del ejercicio) y/o reintegro a cargo de "LA ENTIDAD".

DÉCIMA CUARTA. MODIFICACIONES AL CONVENIO ESPECÍFICO.- "LAS PARTES" acuerdan que el presente Convenio Específico podrá modificarse de común acuerdo por escrito, sin alterar su estructura y en estricto apego a las disposiciones jurídicas aplicables. Las modificaciones al Convenio Específico obligarán a sus signatarios a partir de la fecha de su firma y deberán publicarse en el Diario Oficial de la Federación y en el órgano de difusión oficial de "LA ENTIDAD".

En circunstancias especiales, caso fortuito o de fuerza mayor, para la realización del objeto previsto en este instrumento jurídico, "LAS PARTES" acuerdan tomar las medidas o mecanismos que permitan afrontar dichas eventualidades. En todo caso, las medidas y mecanismos acordados serán formalizados mediante la suscripción del Convenio Modificatorio correspondiente.

DÉCIMA QUINTA. CAUSAS DE TERMINACIÓN.- El presente Convenio Específico podrá darse por terminado de manera anticipada en los supuestos estipulados en "EL ACUERDO MARCO".

DÉCIMA SEXTA. CAUSAS DE RESCISIÓN.- El presente Convenio Específico podrá rescindirse por las causas que señala "EL ACUERDO MARCO".

DÉCIMA SÉPTIMA. INTERPRETACIÓN, JURISDICCIÓN Y COMPETENCIA.- "LAS PARTES" manifiestan su conformidad para interpretar y resolver, de común acuerdo, todo lo relativo a la ejecución y cumplimiento del presente Convenio Específico, así como en sujetar todo lo no previsto en el mismo a lo dispuesto en las disposiciones jurídicas aplicables.

Asimismo, convienen en que de las controversias que surjan con motivo de la ejecución y cumplimiento del presente Convenio Específico, conocerán los tribunales federales competentes en la Ciudad de México, renunciando "LAS PARTES" a cualquier otra jurisdicción que pudiera corresponderles en razón de su domicilio presente o futuro.

Enteradas "LAS PARTES" del contenido y alcance legal del presente Convenio Específico, lo firman por quintuplicado a los catorce días del mes de julio de dos mil veintitrés.- Por la Secretaría: el Comisionado Federal para la Protección contra Riesgos Sanitarios, Dr. **Alejandro Ernesto Svarch Pérez**.- Rúbrica.- La Secretaria General de la Comisión Federal para la Protección contra Riesgos Sanitarios, Lic. **Anahi Guadalupe Orozco**.- Rúbrica.- Por la Entidad: el Secretario de Hacienda, Lic. **José de Jesús Granillo Vázquez**.- Rúbrica.- El Secretario de Salud y Director General de Servicios de Salud de Chihuahua, Lic. **Gilberto Baeza Mendoza**.- Rúbrica.- El Comisionado Estatal, Dr. **Luis Carlos Tarin Villamar**.- Rúbrica.- El Secretario General, de la Comisión Estatal para la Protección contra Riesgos Sanitarios del Estado de Chihuahua, M.A. y C.P. **Martín Martínez Trevizo**.- Rúbrica.

ANEXO 1

CONCEPTOS PARA LA APLICACIÓN DE RECURSOS

ENTIDAD: CHIHUAHUA
CONCEPTO: Fortalecimiento de la ejecución y desarrollo del Programa y Proyectos Federales de Protección contra Riesgos Sanitarios (Regulación y Fomento Sanitarios) y Fortalecimiento de la Red Nacional de Laboratorios (Laboratorio Estatal de Salud Pública)
PROGRAMA: Protección contra Riesgos Sanitarios
CONVENIO CLAVE: COFEPRIS-CETR-CHIH.-09-23

Programa	Objetivo específico	Protección contra riesgos sanitarios	Fortalecimiento a la Red Nacional de Laboratorios	Total
Fortalecimiento al Sistema Federal Sanitario en materia de protección contra riesgos sanitarios.	Mantener las acciones de control sanitario que garanticen la inocuidad de los alimentos incluso durante las emergencias sanitarias (COVID-19).	\$3,146,509.00	\$2,154,018.00	\$5,300,527.00
	Cumplir los lineamientos del Programa Mexicano de Sanidad de Moluscos Bivalvos, incluyendo la clasificación sanitaria de áreas de cosecha y el establecimiento de un Sistema de Alerta Temprana de Florecimientos Algales Nocivos (Marea Roja), con fines de protección a la salud pública y la aplicación de medidas preventivas de manera oportuna, tendientes a evitar el consumo de moluscos bivalvos contaminados.			
	Mantener las acciones de control sanitario mediante la fortificación de alimentos (sal y harinas de trigo y maíz) para la prevención de enfermedades derivadas por la falta de nutrimentos, incluso durante las emergencias sanitarias (COVID-19).	\$508,891.00	\$339,261.00	\$848,152.00
	Establecer actividades coordinadas en materia de brucelosis que permitan a las entidades federativas orientar acciones de protección contra riesgos sanitarios potencialmente presentes en productos lácteos.	\$84,518.00		\$84,518.00
	Proteger a la población de riesgos potencialmente presentes en el agua de uso y consumo humano (Incluye agua de consumo, para la preparación de alimentos e higiene, así como para actividades recreativas en agua).	\$1,945,771.00	\$1,297,181.00	\$3,242,952.00
	Incrementar el número de notificaciones de RAMs recibidas por las entidades federativas. Utilizar a la Farmacovigilancia como herramienta que permita conocer el perfil de seguridad de los medicamentos. Fomentar actividades de Farmacovigilancia mediante la capacitación constante.	\$591,564.00		\$591,564.00
	Disminuir riesgos sanitarios a través de la vigilancia basada en riesgos.	\$924,253.00	\$616,169.00	\$1,540,422.00
	Implementar mecanismos de coordinación en materia de difusión, capacitación, supervisión y vinculación, orientados a fortalecer la rendición de cuentas, promover la integridad en el servicio público, prevenir actos discrecionales y/o de corrupción y dar certeza sobre la correcta ejecución de los procesos de regulación, control y fomento sanitario.	\$473,299.00		\$473,299.00
	Desarrollar, implementar y/o fortalecer los Sistemas de Gestión de la Calidad en el Sistema Federal Sanitario con base en la Norma ISO 9001:2015.	\$246,485.00		\$246,485.00
	Implementar la estrategia base derivado de la nueva gobernanza en materia de Tecnologías de la Información, Comunicación y Seguridad Informática.	\$410,808.00		\$410,808.00
	Dar atención oportuna, organizada y sistemática a los eventos de emergencias sanitarias en materia de desastres naturales, brotes por enfermedades infecciosas y/o emergentes, eventos de concentración masiva, infecciones asociadas a la atención de la salud, bioterrorismo y/o exposición a otros agentes, a través de acciones de control sanitario.	\$1,571,162.00		\$1,571,162.00
	Controlar la revisión de requisitos documentales, emisión de resoluciones de solicitudes de autorización y ejecución de órdenes de visitas de verificación, de conformidad con lo previsto en el artículo 3, fracción I, del Reglamento de la Comisión Federal para la Protección contra Riesgos Sanitarios.	\$104,935.00		\$104,935.00
	Fortalecimiento de la capacidad analítica conforme a los requerimientos establecidos por la Comisión de Evidencia y Manejo de Riesgos (CEMAR) y la Comisión de Operación Sanitaria (COS), responsables de los programas de vigilancia sanitaria; así como sistemas de gestión de calidad para el mantenimiento de la Autorización como Tercero Autorizado (TA).		\$2,488,728.00	\$2,488,728.00
	TOTAL		\$10,008,195.00	\$6,895,357.00

LOS SERVIDORES PÚBLICOS QUE INTERVIENEN EN LA ELABORACIÓN, SUSCRIPCIÓN Y RECEPCIÓN DE LOS RECURSOS OTORGADOS A TRAVÉS DEL PRESENTE CONVENIO DE COLABORACIÓN ENTRE LA COFEPRIS Y EL EJECUTIVO DEL ESTADO LIBRE Y SOBERANO DE CHIHUAHUA, DEBERÁN DAR CUMPLIMIENTO A LO ESTABLECIDO EN LA LEY FEDERAL DE AUSTERIDAD REPUBLICANA, SUS LINEAMIENTOS Y NORMAS ESPECÍFICAS DICTADAS SOBRE LA MATERIA POR LAS AUTORIDADES RESPONSABLES.

ANEXO 1 DEL CONVENIO ESPECÍFICO EN MATERIA DE TRANSFERENCIA DE RECURSOS FEDERALES CON EL CARÁCTER DE SUBSIDIOS, PARA FORTALECER LA EJECUCIÓN Y DESARROLLO DEL PROGRAMA Y PROYECTOS DE PROTECCIÓN CONTRA RIESGOS SANITARIOS, ASÍ COMO LA RED NACIONAL DE LABORATORIOS, QUE CELEBRAN POR UNA PARTE EL EJECUTIVO FEDERAL, POR CONDUCTO DE LA SECRETARÍA DE SALUD, A TRAVÉS DE LA COMISIÓN FEDERAL PARA LA PROTECCIÓN CONTRA RIESGOS SANITARIOS, Y POR LA OTRA, EL EJECUTIVO DEL ESTADO LIBRE Y SOBERANO DE CHIHUAHUA, EL CATORCE DE JULIO DE DOS MIL VEINTITRÉS.

Por la Secretaría: el Comisionado Federal para la Protección contra Riesgos Sanitarios, Dr. **Alejandro Ernesto Svarch Pérez.**- Rúbrica.- La Secretaria General de la Comisión Federal para la Protección contra Riesgos Sanitarios, Lic. **Anahi Guadalupe Orozco.**- Rúbrica.- Por la Entidad: el Secretario de Hacienda, Lic. **José de Jesús Granillo Vázquez.**- Rúbrica.- El Secretario de Salud y Director General de Servicios de Salud de Chihuahua, Lic. **Gilberto Baeza Mendoza.**- Rúbrica.- El Comisionado Estatal, Dr. **Luis Carlos Tarín Villamar.**- Rúbrica.- El Secretario General, de la Comisión Estatal para la Protección contra Riesgos Sanitarios del Estado de Chihuahua, M.A. y C.P. **Martín Martínez Trevizo.**- Rúbrica.

ANEXO 2

PROGRAMAS, OBJETIVOS, INDICADORES Y METAS

ENTIDAD:	CHIHUAHUA
CONCEPTO:	Fortalecimiento de la ejecución y desarrollo del Programa y Proyectos Federales de Protección contra Riesgos Sanitarios (Regulación y Fomento Sanitarios) y Fortalecimiento de la Red Nacional de Laboratorios (Laboratorio Estatal de Salud Pública)
PROGRAMA:	Protección contra Riesgos Sanitarios
CONVENIO CLAVE:	COFEPRIS-CETR-CHIH.-09-23

Programa		Fortalecimiento al Sistema Federal Sanitario en materia de protección contra riesgos sanitarios.						
Objetivo		Proteger a la población contra riesgos a la salud provocados por el uso y consumo de bienes y servicios, insumos para la salud, así como por su exposición a factores ambientales y laborales la ocurrencia de emergencias sanitarias, incluido COVID-19 y la prestación de servicios de salud mediante la regulación, control y prevención de riesgos sanitarios.						
Objetivo Específico		Mantener las acciones de control sanitario que garanticen la inocuidad de los alimentos incluso durante las emergencias sanitarias (COVID-19).						
Actividad Específica		Metas						
		Jul	Ags	Sept	Oct	Nov	Dic	TOTAL
APCRS	1.- Actualizar y enviar a la COFEPRIS el padrón de establecimientos que empacan y/o acopian productos agrícolas frescos o mínimamente procesados en el formato oficial y de conformidad con los lineamientos correspondientes. (APCRS)				1			1
	2.- Realizar visitas de verificación a los establecimientos (plantas de empaque y/o centros de acopio) que procesan los productos agrícolas frescos y mínimamente procesados (hortalizas y/o frutas). (APCRS)	2	1	2	1	2		8
	3.- Realizar la toma de muestras en plantas de empaque o centros de acopio para análisis microbiológico y envío de las mismas al LESP de los productos agrícolas mínimamente procesados (hortalizas y/o frutas), a las cuales se efectuarán las determinaciones especificadas en la programación correspondiente y que deben coincidir con las registradas en el apartado del LESP (APCRS). [Esta actividad se acota a análisis microbiológico ya que en la siguiente actividad se considera por separado análisis de plaguicidas]	10	5	10	5	10		40
	4.- Notificar los resultados de análisis de los productos agrícolas mínimamente procesados (hortalizas y/o frutas), a la COFEPRIS de manera mensual en el formato oficial y de conformidad con los lineamientos correspondientes. (APCRS)		1	1	1	1	1	5
	5.- Realizar la toma de muestras en puntos de venta y envío de las mismas al LESP de los productos de la pesca, cárnicos, lácteos, y huevo, a las cuales se efectuarán las determinaciones especificadas en la programación correspondiente y que deben coincidir con las registradas en el apartado del LESP. (APCRS)	105	105	105	105	104		524
	6.- Notificar los resultados de análisis los productos de la pesca, cárnicos, lácteos, y huevo, a la COFEPRIS de manera mensual en el formato oficial y de conformidad con los lineamientos correspondientes. (APCRS)		1	1	1	1	1	5
	7.- Realizar la toma de muestras de plaguicidas en alimentos, a las cuales se efectuarán las determinaciones especificadas en la programación correspondiente y que deben coincidir con las registradas en el apartado del LESP. (APCRS)	2	2	2	2	1		9
	8.- Notificar los resultados de plaguicidas en alimentos, a la COFEPRIS de manera mensual en el formato oficial y de conformidad con los lineamientos correspondientes. (APCRS)		1	1	1	1	1	5
	9.- Coordinar estrategias de difusión, dirigidas a manejadores de alimentos y a la población en general, con el propósito de contribuir a la disminución de los riesgos sanitarios asociados con el consumo de alimentos, de acuerdo a los lineamientos emitidos por la Dirección de Comunicación Social.	20%		40%			40%	100%
LESP	10.- Realizar las determinaciones microbiológicas especificadas en las sábanas de muestreo a los productos agrícolas mínimamente procesados (hortalizas y/o frutas), de conformidad con lo establecido en los lineamientos emitidos para este fin. (LESP)	20	10	20	10	20		80
	11.- Realizar las determinaciones especificadas en las sábanas de muestreo a los productos de la pesca, cárnicos, lácteos, y huevo, de conformidad con lo establecido en los lineamientos emitidos para este fin. (LESP)	105	105	105	105	104		524
	12.- Realizar las determinaciones de plaguicidas en alimentos, de conformidad con lo establecido en los lineamientos emitidos para este fin. (LESP)	2	2	2	2	1		9

Programa		Fortalecimiento al Sistema Federal Sanitario en materia de protección contra riesgos sanitarios.						
Objetivo		Proteger a la población contra riesgos a la salud provocados por el uso y consumo de bienes y servicios, insumos para la salud, así como por su exposición a factores ambientales y laborales la ocurrencia de emergencias sanitarias, incluido COVID-19 y la prestación de servicios de salud mediante la regulación, control y prevención de riesgos sanitarios.						
Objetivo Específico		Cumplir los lineamientos del Programa Mexicano de Sanidad de Moluscos Bivalvos, incluyendo la clasificación sanitaria de áreas de cosecha y el establecimiento de un Sistema de Alerta Temprana de Florecimientos Algales Nocivos (Marea Roja), con fines de protección a la salud pública y la aplicación de medidas preventivas de manera oportuna, tendientes a evitar el consumo de moluscos bivalvos contaminados.						
Actividad Específica		Metas						
		Jul	Ags	Sept	Oct	Nov	Dic	TOTAL
APCRS	13.- Cumplir con el número de visitas programadas para la toma de muestras de agua y producto en las áreas de cosecha de moluscos bivalvos, así como el envío de muestras a los LESP. (APCRS)							
	14.- Notificar los resultados de análisis de las determinaciones realizadas en agua y producto a la COFEPRIS de manera mensual a través del sistema electrónico autorizado en el formato oficial y de conformidad con los lineamientos correspondientes. (APCRS)							
	15.- Realizar el monitoreo de fitoplancton en agua de mar, con base en los lineamientos emitidos por la COFEPRIS. (APCRS)							
	16.- Notificar los resultados de análisis de agua de mar a la COFEPRIS de manera mensual a través del sistema electrónico autorizado en el formato oficial y de conformidad con los lineamientos correspondientes. (APCRS)							
LESP	17.- Realizar el análisis del número de determinaciones establecidas para agua (coliformes fecales) en áreas de cosecha de moluscos bivalvos. (LESP)							
	18.- Realizar el análisis del número de determinaciones establecidas para producto (E. coli, Salmonella sp, Vibrio cholerae y Vibrio parahaemolyticus) en áreas de cosecha de moluscos bivalvos. (LESP)							
	19.- Realizar análisis de biotoxinas marinas en moluscos bivalvos de acuerdo con lo establecido por COFEPRIS (pruebas para detección de PSP, ASP y DSP en los Estados con litoral en el Océano Pacífico y PSP, ASP, DSP y NSP en los Estados del Golfo de México) de acuerdo con los criterios técnicos establecidos por COFEPRIS. (LESP)							
	20.- Realizar las determinaciones de fitoplancton al agua de mar con base en los lineamientos emitidos por la COFEPRIS. (LESP)							

Programa		Fortalecimiento al Sistema Federal Sanitario en materia de protección contra riesgos sanitarios.						
Objetivo		Proteger a la población contra riesgos a la salud provocados por el uso y consumo de bienes y servicios, insumos para la salud, así como por su exposición a factores ambientales y laborales la ocurrencia de emergencias sanitarias, incluido COVID-19 y la prestación de servicios de salud mediante la regulación, control y prevención de riesgos sanitarios.						
Objetivo Específico		Mantener las acciones de control sanitario mediante la fortificación de alimentos (sal y harinas de trigo y maíz) para la prevención de enfermedades derivadas por la falta de nutrientes, incluso durante las emergencias sanitarias (COVID-19).						
Actividad Específica		Metas						
		Jul	Ags	Sept	Oct	Nov	Dic	TOTAL
APCRS	21.- Enviar del nombre del Personal Responsable Estatal de los programas de sal y harinas.							
	22.- Enviar del padrón estatal de salineras, envasadoras de sal y molinos de harina de trigo y maíz actualizado.							
	23.- Realizar visitas de verificación a las salineras y envasadoras de sal tomando como referencia el padrón actualizado. (APCRS)							
	24.- Realizar el muestreo de sal durante las visitas de verificación sanitaria para constatación de adición de nutrientes, en envasadoras y también en puntos de venta de sal de conformidad con lo establecido en los lineamientos emitidos para este fin. (APCRS)	1		1		1		3
	25.- Realizar visitas de verificación a los molinos de harinas de maíz y de trigo tomando como referencia el padrón actualizado.	1	1					2
	26.- Realizar el muestreo de harinas de trigo y maíz durante las visitas de verificación sanitaria para constatación de adición de nutrientes, en molinos de harinas de maíz y de trigo y también en puntos de venta de estos productos de conformidad con lo establecido en los lineamientos emitidos para este fin. (APCRS)			2	2	2		6
	27.- Notificar los resultados de análisis de los productos de sal y harinas a la COFEPRIS de manera mensual mediante el Sistema electrónico autorizado en los formatos oficiales, incluyendo la cédula aplicada de la constatación de la adición de nutrientes a sal y harinas de los establecimientos visitados (salineras, envasadoras de sal y molinos de trigo y maíz) de conformidad con los lineamientos correspondientes. (APCRS)	1	1	3	1	3		9
LESP	28.- Realizar las determinaciones especificadas en la sábana de muestreo para sal, de conformidad con lo establecido en los lineamientos emitidos para este fin. (LESP)	1		1		1		3
	29.- Realizar las determinaciones especificadas en la sábana de muestreo para harinas, de conformidad con lo establecido en los lineamientos emitidos para este fin. (LESP)			2	2	2		6

Programa		Fortalecimiento al Sistema Federal Sanitario en materia de protección contra riesgos sanitarios.						
Objetivo		Proteger a la población contra riesgos a la salud provocados por el uso y consumo de bienes y servicios, insumos para la salud, así como por su exposición a factores ambientales y laborales la ocurrencia de emergencias sanitarias, incluido COVID-19 y la prestación de servicios de salud mediante la regulación, control y prevención de riesgos sanitarios.						
Objetivo Específico		Establecer actividades coordinadas en materia de brucelosis que permitan a las entidades federativas orientar acciones de protección contra riesgos sanitarios potencialmente presentes en productos lácteos.						
Actividad Específica		Metas						
		Jul	Ags	Sept	Oct	Nov	Dic	TOTAL
APCRS	30.- Enviar a la COFEPRIS el informe de reunión intersectorial que coordine el área de protección contra riesgos sanitarios para la revisión de la situación de la brucelosis en la entidad federativa, identificando las principales acciones en materia de protección contra riesgos sanitarios que se deben implementar a nivel estatal y municipal.							0
	31.- Enviar a la COFEPRIS el padrón actualizado de elaboradores y puntos de venta de quesos artesanales que se comercializan en la entidad federativa.						1	1
	32.- Enviar a la COFEPRIS resultados del monitoreo de Brucella spp en productos lácteos comercializados en la entidad federativa.							0
	33.- Enviar a la COFEPRIS informe sobre acciones de capacitación y fomento sanitario realizado con elaboradores de quesos artesanales.							0
	34.- Enviar a la COFEPRIS reporte semestral y anual de los resultados del seguimiento de la reunión de Intersectorial, identificando los avances y resultados obtenidos en materia de protección contra riesgos sanitarios.							0
LESP	35.- Realizar las determinaciones especificadas de Brucella spp en productos lácteos, de conformidad con lo establecido en los lineamientos emitidos para este fin.						0	

Programa	Fortalecimiento al Sistema Federal Sanitario en materia de protección contra riesgos sanitarios.												
Objetivo	Proteger a la población contra riesgos a la salud provocados por el uso y consumo de bienes y servicios, insumos para la salud, así como por su exposición a factores ambientales y laborales la ocurrencia de emergencias sanitarias, incluido COVID-19 y la prestación de servicios de salud mediante la regulación, control y prevención de riesgos sanitarios.												
Objetivo Específico	Incrementar el número de notificaciones de RAMs recibidas por las entidades federativas. Utilizar a la Farmacovigilancia como herramienta que permita conocer el perfil de seguridad de los medicamentos. Fomentar actividades de Farmacovigilancia mediante la capacitación constante.												
Actividad Específica							Metas						
							Jul	Ags	Sept	Oct	Nov	Dic	TOTAL
APCRS	58.- Plan anual de trabajo.												
	59.- Implementación y seguimientos de unidades del sistema nacional de salud.	1		1		1	3						
	60.- Elaborar el reporte de seguimiento.	1	1	1	1	1	5						
	61.- Realizar capacitaciones.			1			1						
	62.- Asesorías en Farmacovigilancia y Tecnovigilancia.	2	2	2	2	2	12						
	63.- Congreso Estatal de Farmacovigilancia y TV.					1	1						
	64.- Visitas de supervisión.	1	1	1	1	1	5						
	65.- Análisis descriptivo de RAM.				1		1						
	66.- Participación en el reunión nacional.				1		1						
	67.- Atender las solicitudes emitidas por el CNFV.	1	1	1	1	1	6						
68.- Elaborar reporte final de actividades.						1	1						
69.- Coordinar estrategias de difusión en el tema de farmacovigilancia dirigidas al personal de salud y a la población en general, de acuerdo a los lineamientos emitidos por la Dirección de Comunicación Social.	20%		40%			40%	100%						

Programa	Fortalecimiento al Sistema Federal Sanitario en materia de protección contra riesgos sanitarios.												
Objetivo	Proteger a la población contra riesgos a la salud provocados por el uso y consumo de bienes y servicios, insumos para la salud, así como por su exposición a factores ambientales y laborales la ocurrencia de emergencias sanitarias, incluido COVID-19 y la prestación de servicios de salud mediante la regulación, control y prevención de riesgos sanitarios.												
Objetivo Específico	Disminuir riesgos sanitarios a través de la vigilancia basada en riesgos.												
Actividad Específica							Metas						
							Jul	Ags	Sept	Oct	Nov	Dic	TOTAL
APCRS	70.- Implementar el Programa de Vigilancia Sanitaria en materia de productos y servicios, basado en riesgos así como: Realizar visitas de verificación sanitaria en materia de productos y servicios, para conocer las condiciones sanitarias de los establecimientos y productos relacionados, a fin de proteger a la población de riesgos sanitarios.	75	75	75	75	75	75	450					
	71.- Realizar visitas de verificación sanitaria en establecimientos dedicados a la fabricación, venta y distribución de SUPLEMENTOS ALIMENTICIOS (PRODUCTOS ENGAÑO) para conocer las condiciones sanitarias de los establecimientos y productos relacionados, a fin de proteger a la población de riesgos sanitarios.	5	5	5	5	5	5	30					
	72.- Realizar visitas de verificaciones sanitarias en establecimientos que vendan o comercialicen productos del tabaco, para conocer las condiciones sanitarias de los establecimientos y productos relacionados, a fin de proteger a la población de riesgos sanitarios.	8	8	8	8	8	8	48					
	73.- Realizar visitas de verificación sanitaria en establecimientos dedicados al sacrificio y faenado de productos cárnicos (RASTROS y MATADEROS), para constatar las condiciones sanitarias en las que operan los establecimientos, a fin de proteger a la población de riesgos sanitarios.	1	3	3	3	3	2	15					
	74.- Realizar el muestreo de productos cárnicos para determinación de Clenbuterol en Rastros, Mataderos y Puntos de venta, durante la verificación sanitaria de conformidad con lo establecido en los lineamientos emitidos para este fin.	5	5	5	5	5	5	30					
	75.- Realizar visitas de verificación sanitarias en establecimientos de los Sistemas Estatales DIF (comedores, asilos, guarderías, alberges, centros de atención múltiples y de rehabilitación, centros asistenciales de desarrollo infantil entre otros) con el objetivo de conocer las acciones y medidas establecidas para asegurar la calidad e inocuidad alimentaria, a fin de proteger a la población de riesgos sanitarios.	1	2	1	2	2	1	9					
LESP	76.- Realizar el análisis de los productos cárnicos para determinación de Clenbuterol en Rastros, Mataderos y Puntos de venta de conformidad con lo establecido en los lineamientos emitidos para este fin.	5	5	5	5	5	30						

Programa	Fortalecimiento al Sistema Federal Sanitario en materia de protección contra riesgos sanitarios.						
Objetivo	Proteger a la población contra riesgos a la salud provocados por el uso y consumo de bienes y servicios, insumos para la salud, así como por su exposición a factores ambientales y laborales la ocurrencia de emergencias sanitarias, incluido COVID-19 y la prestación de servicios de salud mediante la regulación, control y prevención de riesgos sanitarios.						
Objetivo Específico	Implementar mecanismos de coordinación en materia de difusión, capacitación, supervisión y vinculación, orientados a fortalecer la rendición de cuentas, promover la integridad en el servicio público, prevenir actos discrecionales y/o de corrupción y dar certeza sobre la correcta ejecución de los procesos de regulación, control y fomento sanitario.						
Actividad Específica	Metas						
	Jul	Ags	Sept	Oct	Nov	Dic	TOTAL
77.- Designar un enlace o responsable de la implementación y seguimiento de las actividades de la Estrategia Nacional de Buen Gobierno en el Sistema Federal Sanitario.							
78.- Suscribir la Estrategia Nacional de Buen Gobierno en el Sistema Federal Sanitario con las autoridades estatales correspondientes.							
79.- Difundir la Estrategia Nacional de Buen Gobierno en el Sistema Federal Sanitario con las autoridades estatales que correspondan.							
80.- Elaborar y difundir en medios electrónicos y físicos los materiales para que el sector regulado conozca los mecanismos implementados por el APCRS en el marco de la Estrategia Nacional de Buen Gobierno en el Sistema Federal Sanitario.	2	2	2	2	2	2	12
81.- Establecer instrumentos de colaboración en materia de prevención de la corrupción, con cámaras y prestadores de servicios que se encuentren dentro del ámbito de competencia de la COFEPRIS y el APCRS.			5			5	10
82.- Elaborar un apartado específico de difusión institucional dentro de los sitios web oficiales de las APCRS, destinado a dar a conocer el avance en la implementación de las acciones específicas de la Estrategia Nacional de Buen Gobierno en el Sistema Federal Sanitario, así como el vínculo al portal del Órgano Interno de Control o equivalente en la entidad federativa.	2	2	2	2	2	2	12
83.- Acreditar la participación del personal del APCRS en las capacitaciones sobre los procesos de autorización, verificación y vinculación con los sectores público, privado y social, de acuerdo con las actividades en las que intervienen.		1			1		2
84.- Participar en el Plan Nacional de Supervisión y Vigilancia Técnica.					1		1
85.- Promover las modificaciones a la normatividad que corresponda (Ley Estatal de Salud, Reglamento de los Servicios de Salud y/o de la Comisión) para contar con las atribuciones para realizar visitas de verificación con videograbación y en salas multidisciplinarias.					1		1
86.- Elaborar y publicar en el periódico oficial de la entidad federativa el Procedimiento para la Realización de Visitas de Verificación con Videograbación y en salas multidisciplinarias.							
87.- Realizar visitas de verificación con videograbación en los establecimientos indicados en el programa anual de verificación, acorde a las capacidades de la Entidad.	100%	100%	100%	100%	100%	100%	100%
88.- Reportar visitas de verificación con videograbación en los establecimientos indicados en el programa anual de verificación.	1	1	1	1	1	1	6
89.- Instalar y poner en funcionamiento salas multidisciplinarias que cuenten con cámaras de videograbación para brindar atención al sector regulado.	1	1	1	1	1	1	6
90.- Establecer un centro de control para el resguardo del material de las videograbaciones resultantes de las verificaciones sanitarias y de la atención en las salas multidisciplinarias.	1	1	1	1	1	1	6
91.- Capacitar a las personas servidoras públicas en materia de prevención de actos de corrupción, así como fomentar la integridad en el ejercicio de sus funciones.		1			2		3
92.- Canalizar a las personas o servidores públicos que realicen una alerta relacionada con presuntas irregularidades cometidas por funcionarios del APCRS, a la instancia competente.	1	1	1	1	1	1	6
93.- Enviar mensualmente, en los formatos correspondientes, los avances de la ejecución de las actividades de la Estrategia Nacional de Buen Gobierno en el Sistema Federal Sanitario.	1	1	1	1	1	1	6
94.- Elaborar el informe final de la implementación de la Estrategia Nacional de Buen Gobierno en el Sistema Federal Sanitario en donde se describa el impacto de las acciones emprendidas.						1	1

APCRS

Programa		Fortalecimiento al Sistema Federal Sanitario en materia de protección contra riesgos sanitarios.						
Objetivo		Proteger a la población contra riesgos a la salud provocados por el uso y consumo de bienes y servicios, insumos para la salud, así como por su exposición a factores ambientales y laborales la ocurrencia de emergencias sanitarias, incluido COVID-19 y la prestación de servicios de salud mediante la regulación, control y prevención de riesgos sanitarios.						
Objetivo Específico		Desarrollar, implementar y/o fortalecer los Sistemas de Gestión de la Calidad en el Sistema Federal Sanitario con base en la Norma ISO 9001:2015.						
Actividad Específica		Metas						
		Jul	Ags	Sept	Oct	Nov	Dic	TOTAL
APCRS	95.- Designar y/o ratificar un enlace o responsable del SGC.							
	96.- Constituir y/o renovar el Comité de la Calidad y establecer su procedimiento de funcionamiento.							
	97.- Reforzar el conocimiento del personal en temas del SGC.	1	1	1	1			4
	98.- Conocer la organización y contexto (análisis FODA).							
	99.- Crear, revisar y/o actualizar y difundir la Filosofía de la Calidad: Misión, Visión, Política de la Calidad y Objetivos de la Calidad.							
	100.- Crear, revisar y/o actualizar y difundir el mapa y diagrama de procesos.	1						1
	101.- Determinar o revisar y actualizar el alcance del SGC.	1						1
	102.- Describir, realizar el seguimiento y la revisión de las partes interesadas del SGC.	1						1
	103.- Elaborar la planeación estratégica en el APCRS para el SGC.							
	104.- Establecer la metodología para determinar los riesgos y oportunidades de los procesos del SGC.		2					2
	105.- Crear, revisar y/o actualizar la información documentada de las APCRS con base en los lineamientos de la Norma ISO 9001:2015.							
	106.- Establecer la metodología para el seguimiento y medición de cumplimiento de objetivos.			2				2
	107.- Capacitar en temas del SGC.							
108.- Establecer la metodología para la ejecución de la Auditoría Interna de Calidad (AIC), capacitar al personal y generar el programa de AIC.				1		1	2	
109.- Establecer la metodología para la atención de Acciones Correctivas y de Mejora.					2		2	
110.- Establecer la metodología para el control de Salidas No Conformes.						2	2	
111.- Generar evidencia de las revisiones del titular de la APCRS respecto al desarrollo, implementación, mantenimiento y/o fortalecimiento del Sistema de Gestión de la Calidad.						1	1	
112.- Gestionar con un organismo certificador acreditado por cualquier entidad acreditadora respecto a la Norma ISO 9001:2015, una visita, auditoría de vigilancia o certificación.								
113.- Participar en el Encuentro Nacional de Calidad.			1				1	

Programa	Fortalecimiento al Sistema Federal Sanitario en materia de protección contra riesgos sanitarios.							
Objetivo	Proteger a la población contra riesgos a la salud provocados por el uso y consumo de bienes y servicios, insumos para la salud, así como por su exposición a factores ambientales y laborales la ocurrencia de emergencias sanitarias, incluido COVID-19 y la prestación de servicios de salud mediante la regulación, control y prevención de riesgos sanitarios.							
Objetivo Especifico	Implementar la estrategia base derivado de la nueva gobernanza en materia de Tecnologías de la Información, Comunicación y Seguridad Informática.							
Actividad Especifica							Metas	
							Jul	Ags
APCRS	114.- Reportar los procesos y procedimientos utilizados en Tecnologías de la Información y Comunicación.							
	115.- Reportar las aplicaciones y bases de datos, así como su funcionalidad.							
	116.- Reportar lo relacionado con la Identificación de servicios TIC.							
	117.- Llevar a cabo un informe relativo al tipo de activos de TIC con los que se cuentan (inventarios).							
	118.- Reportar las medidas de seguridad y controles vigentes.							
	119.- Implementar las Políticas Oficiales en Tecnologías de la Información y Comunicación.		1					1
	120.- Documentar y generar los formatos y/o metodología utilizada para la implementación.					1		1

Programa	Fortalecimiento al Sistema Federal Sanitario en materia de protección contra riesgos sanitarios.							
Objetivo	Proteger a la población contra riesgos a la salud provocados por el uso y consumo de bienes y servicios, insumos para la salud, así como por su exposición a factores ambientales y laborales la ocurrencia de emergencias sanitarias, incluido COVID-19 y la prestación de servicios de salud mediante la regulación, control y prevención de riesgos sanitarios.							
Objetivo Especifico	Dar atención oportuna, organizada y sistemática a los eventos de emergencias sanitarias en materia de desastres naturales, brotes por enfermedades infecciosas y/o emergentes, eventos de concentración masiva, infecciones asociadas a la atención de la salud, bioterrorismo y/o exposición a otros agentes, a través de acciones de control sanitario.							
Actividad Especifica							Metas	
							Jul	Ags
APCRS	121.- Notificar los eventos de emergencias sanitarias de manera inmediata, independientemente de la magnitud.	100%	100%	100%	100%	100%	100%	100%
	122.- Contar con la evidencia del personal, desde nivel Jurisdiccional al Estatal (padrón de brigadistas), capacitado de manera teórica y práctica a través de un operativo de acciones preventivas de protección contra riesgos sanitarios en materia de emergencias de nuestras competencias.					1		1
	123.- Remitir la evidencia de la adquisición de los insumos y materiales requeridos para la atención de emergencias sanitarias, incluyendo equipos de protección personal para el seguro desempeño de las funciones.					1		1
	124.- Enviar informe mensual y anual de atención a eventos de emergencias sanitarias.	1	1	1	1	1	2	7
	125.- Desarrollar y promover estrategias de difusión, con el fin de informar a la población en general, los riesgos a los que están expuestos y como evitarlos en circunstancias de emergencias sanitarias.	20%		40%			40%	100%

Programa	Fortalecimiento al Sistema Federal Sanitario en materia de protección contra riesgos sanitarios.						
Objetivo	Proteger a la población contra riesgos a la salud provocados por el uso y consumo de bienes y servicios, insumos para la salud, así como por su exposición a factores ambientales y laborales la ocurrencia de emergencias sanitarias, incluido COVID-19 y la prestación de servicios de salud mediante la regulación, control y prevención de riesgos sanitarios.						
Objetivo Específico	Controlar la revisión de requisitos documentales, emisión de resoluciones de solicitudes de autorización y ejecución de órdenes de visitas de verificación, de conformidad con lo previsto en el artículo 3, fracción I, del Reglamento de la Comisión Federal para la Protección contra Riesgos Sanitarios.						
Actividad Específica	Metas						
	Jul	Ags	Sept	Oct	Nov	Dic	TOTAL
126.- Tomar capacitación en materia de validación documental; atendiendo la solicitud de información indicada en los lineamientos.							
127.- Tomar capacitación de inducción de uso del SIIPRIS.							
128.- Apoyar en la validación documental y elaborar la Cédula de Evaluación conforme a los lineamientos.	90%	90%	100%	100%	100%	100%	97%
129.- Apoyar en el cierre de flujo en el SIIPRIS, de conformidad con los lineamientos.	90%	90%	100%	100%	100%	100%	97%
130.- Cumplir con la evaluación del desempeño del personal encargado de realizar el apoyo en la validación documental conforme a los lineamientos emitidos.			1			1	2
131.- Remitir el listado de licencias sanitarias vigentes expedidas en el ámbito de su competencia conforme a los lineamientos.							
132.- Tomar capacitación en materia de Licencias Sanitarias de Insumos para la Salud y Salud Ambiental; atendiendo la solicitud de información indicada en los lineamientos.							
133.- Actualizar las licencias sanitarias de Farmacias, Droguerías, Boticas y establecimientos dedicados a servicios urbanos de fumigación, desinfección y control de plagas vigentes que no cumplan con la nomenclatura establecida por la Comisión Federal para la Protección Contra Riesgos Sanitarios.	9%	9%	9%	9%	9%	9%	54%
134.- Remitir el reporte del año inmediato anterior de todas las visitas de verificación sanitarias realizadas, tanto a petición del interesado como de vigilancia sanitaria en relación a los establecimientos que manejan medicamentos clasificados en las fracciones I, II y III del artículo 226 de la Ley General de Salud, así como materias primas estupefacientes y/o psicotrópicos; número de verificadores y dictaminadores sanitarios adscritos a la Entidad Federativa y formatos utilizados (credenciales, actas, órdenes u otros para la ejecución de la visita) conforme a los lineamientos.							
135.- Tomar capacitación en materia de estupefacientes y/o psicotrópicos y sustancias químicas; atendiendo la solicitud de información indicada en los lineamientos.							
136.- Realizar las visitas de verificación de conformidad con el "Plan Anual de Verificación" establecido por la COFEPRIS, en materia de estupefacientes, psicotrópicos y sustancias químicas (farmacias, droguerías y boticas).	100%	100%	100%	100%	100%	100%	100%
137.- Realizar las notificaciones de Autorización de uso lúdico de Cannabis emitidas por la COFEPRIS.	100%	100%	100%	100%	100%	100%	100%
138.- Remitir mensualmente el reporte de Notificaciones de Autorizaciones de Uso lúdico de Cannabis.	1	1	1	1	1	1	6
139.- Tomar capacitación en materia de servicios de salud, atendiendo la solicitud de información indicada en los lineamientos.							
140.- Proporcionar trimestralmente el listado y el dictamen de visitas de verificación en formato PDF; previo a la emisión de la licencia sanitaria de actos quirúrgicos y obstétricos conforme al Acuerdo de coordinación celebrado con la entidad.	1			1			2
141.- Remitir bimestralmente el reporte de establecimientos de Atención médica que se encuentren suspendidos o clausurados por parte de la entidad, conforme a los lineamientos.	1		1		1		3
142.- Tomar capacitación en materia de publicidad y comercio internacional; atendiendo la solicitud de información indicada en los lineamientos.							
143.- Emitir las resoluciones de solicitudes de autorización en el sistema informático destinado para cada solicitud de autorización en el término de las facultades otorgadas en el Anexo 2 del Acuerdo de Coordinación para el ejercicio de facultades vigente.	80%	80%	80%	80%	80%	80%	80%
144.- Remitir el informe trimestral y soporte documental en formato PDF sobre la revisión documental, emisión de resoluciones de solicitudes de autorización y visitas de verificación conforme a los lineamientos establecidos.		1			1		2
145.- Informar trimestralmente el uso de folio a folio de papel seguridad, conforme a los lineamientos.	1			1			2

APCRS

Programa	Fortalecimiento al Sistema Federal Sanitario en materia de protección contra riesgos sanitarios.													
Objetivo	Proteger a la población contra riesgos a la salud provocados por el uso y consumo de bienes y servicios, insumos para la salud, así como por su exposición a factores ambientales y laborales la ocurrencia de emergencias sanitarias, incluido COVID-19 y la prestación de servicios de salud mediante la regulación, control y prevención de riesgos sanitarios.													
Objetivo Específico	Fortalecimiento de la capacidad analítica conforme a los requerimientos establecidos por la Comisión de Evidencia y Manejo de Riesgos (CEMAR) y la Comisión de Operación Sanitaria (COS), responsables de los programas de vigilancia sanitaria; así como sistemas de gestión de calidad para el mantenimiento de la Autorización como Tercero Autorizado (TA).													
Actividad Específica							Metas							
							Jul	Ags	Sept	Oct	Nov	Dic	TOTAL	
LESP	146.- Realizar el análisis de las determinaciones establecidas en los objetivos específicos del presente convenio, acorde al binomio matriz-análito, conforme a lo establecido en los lineamientos técnicos.							1	1	1	1	1	1	6
	147.- Ampliar el marco analítico mediante la implementación de métodos de prueba, acorde a la capacidad instalada en cada LESP y conforme a lo establecido en los lineamientos técnicos.												1	1
	148.- Mantener vigentes las condiciones bajo las cuales fue otorgada la Autorización como Laboratorio de Prueba Tercero Autorizado.												1	1
	149.- Cumplir con las actividades relacionadas con el fortalecimiento técnico, competencia técnica, el envío de informes de productividad analítica, acorde a lo establecido en los lineamientos técnicos aplicables a los LESP.							1	1	1	1	1	1	6

LOS SERVIDORES PÚBLICOS QUE INTERVIENEN EN LA ELABORACIÓN, SUSCRIPCIÓN Y RECEPCIÓN DE LOS RECURSOS OTORGADOS A TRAVÉS DEL PRESENTE CONVENIO DE COLABORACIÓN ENTRE LA COFEPRIS Y EL EJECUTIVO DEL ESTADO LIBRE Y SOBERANO DE CHIHUAHUA, DEBERÁN DAR CUMPLIMIENTO A LO ESTABLECIDO EN LA LEY FEDERAL DE AUSTERIDAD REPUBLICANA, SUS LINEAMIENTOS Y NORMAS ESPECÍFICAS DICTADAS SOBRE LA MATERIA POR LAS AUTORIDADES RESPONSABLES.

ANEXO 2 DEL CONVENIO ESPECÍFICO EN MATERIA DE TRANSFERENCIA DE RECURSOS FEDERALES CON EL CARÁCTER DE SUBSIDIOS, PARA FORTALECER LA EJECUCIÓN Y DESARROLLO DEL PROGRAMA Y PROYECTOS DE PROTECCIÓN CONTRA RIESGOS SANITARIOS, ASÍ COMO LA RED NACIONAL DE LABORATORIOS, QUE CELEBRAN POR UNA PARTE EL EJECUTIVO FEDERAL, POR CONDUCTO DE LA SECRETARÍA DE SALUD, A TRAVÉS DE LA COMISIÓN FEDERAL PARA LA PROTECCIÓN CONTRA RIESGOS SANITARIOS, Y POR LA OTRA, EL EJECUTIVO DEL ESTADO LIBRE Y SOBERANO DE CHIHUAHUA, EL CATORCE DE JULIO DEL AÑO DOS MIL VEINTITRÉS.

Por la Secretaría: el Comisionado Federal para la Protección contra Riesgos Sanitarios, Dr. **Alejandro Ernesto Svarch Pérez**.- Rúbrica.- La Secretaria General de la Comisión Federal para la Protección contra Riesgos Sanitarios, Lic. **Anahi Guadalupe Orozco**.- Rúbrica.- Por la Entidad: el Secretario de Hacienda, Lic. **José de Jesús Granillo Vázquez**.- Rúbrica.- El Secretario de Salud y Director General de Servicios de Salud de Chihuahua, Lic. **Gilberto Baeza Mendoza**.- Rúbrica.- El Comisionado Estatal, Dr. **Luis Carlos Tarin Villamar**.- Rúbrica.- El Secretario General, de la Comisión Estatal para la Protección contra Riesgos Sanitarios del Estado de Chihuahua, M.A. y C.P. **Martín Martínez Trevizo**.- Rúbrica.

ANEXO 3
AVANCE FINANCIERO 2023

ENTIDAD: CHIHUAHUA
CONCEPTO: Fortalecimiento de la ejecución y desarrollo del Programa y Proyectos Federales de Protección contra Riesgos Sanitarios (Regulación y Fomento Sanitarios) y Fortalecimiento de la Red Nacional de Laboratorios (Laboratorio Estatal de Salud Pública)
PROGRAMA: Protección contra Riesgos Sanitarios
CONVENIO CLAVE: COFEPRIS-CETR-CHIH-09-23

Programa	Objetivo Especifico	IMPORTE							POR COMPROBAR	OBSERVACIONES
		AUTORIZADO	IMPORTE COMPROBADO (MES 1)	IMPORTE COMPROBADO (MES 2)	IMPORTE COMPROBADO (MES 3)	IMPORTE COMPROBADO (MES 4)	IMPORTE COMPROBADO (MES 5)	IMPORTE COMPROBADO (MES 6)		
Fortalecimiento al Sistema Federal Sanitario en materia de protección contra riesgos sanitarios.	Mantener las acciones de control sanitario que garanticen la inocuidad de los alimentos incluso durante las emergencias sanitarias (COVID-19).									
	Cumplir los lineamientos del Programa Mexicano de Sanidad de Moluscos Bivalvos, incluyendo la clasificación sanitaria de áreas de cosecha y el establecimiento de un Sistema de Alerta Temprana de Florecimientos Algales Nocivos (Marea Roja), con fines de protección a la salud pública y la aplicación de medidas preventivas de manera oportuna, tendientes a evitar el consumo de moluscos bivalvos contaminados.									
	Dar atención oportuna, organizada y sistemática a los eventos de emergencias sanitarias en materia de desastres naturales, brotes por enfermedades infecciosas y/o emergentes, eventos de concentración masiva, infecciones asociadas a la atención de la salud, bioterrorismo y/o exposición a otros agentes, a través de acciones de control sanitario.									
	Mantener las acciones de control sanitario mediante la fortificación de alimentos (sal y harinas de trigo y maíz) para la prevención de enfermedades derivadas por la falta de nutrimentos, incluso durante las emergencias sanitarias (COVID-19).									
	Disminuir riesgos sanitarios a través de la vigilancia basada en riesgos.									
	Proteger a la población de riesgos potencialmente presentes en el agua de uso y consumo humano (Incluye agua de consumo, para la preparación de alimentos e higiene, así como para actividades recreativas en agua).									
	Incrementar el número de notificaciones de RAMS recibidas por las entidades federativas. Utilizar a la Farmacovigilancia como herramienta que permita conocer el perfil de seguridad de los medicamentos. Fomentar actividades de Farmacovigilancia mediante la capacitación constante.									
Establecer actividades coordinadas en materia de brucelosis que permitan a las entidades federativas orientar acciones de protección contra riesgos sanitarios potencialmente presentes en productos lácteos.										

Programa	Objetivo Especifico	IMPORTE							OBSERVACIONES	
		AUTORIZADO	IMPORTE COMPROBADO (MES 1)	IMPORTE COMPROBADO (MES 2)	IMPORTE COMPROBADO (MES 3)	IMPORTE COMPROBADO (MES 4)	IMPORTE COMPROBADO (MES 5)	IMPORTE COMPROBADO (MES 6)		POR COMPROBAR
	Implementar mecanismos de coordinación en materia de difusión, capacitación, supervisión y vinculación, orientados a fortalecer la rendición de cuentas, promover la integridad en el servicio público, prevenir actos discrecionales y/o de corrupción y dar certeza sobre la correcta ejecución de los procesos de regulación, control y fomento sanitario.									
	Desarrollar, implementar y/o fortalecer los Sistemas de Gestión de la Calidad en el Sistema Federal Sanitario con base en la Norma ISO 9001:2015.									
	Implementar la estrategia base derivado de la nueva gobernanza en materia de Tecnologías de la Información, Comunicación y Seguridad Informática.									
	Controlar la revisión de requisitos documentales, emisión de resoluciones de solicitudes de autorización y ejecución de órdenes de visitas de verificación, de conformidad con lo previsto en el artículo 3, fracción I, del Reglamento de la Comisión Federal para la Protección contra Riesgos Sanitarios.									
	Fortalecimiento de la capacidad analítica conforme a los requerimientos establecidos por la Comisión de Evidencia y Manejo de Riesgos (CEMAR) y la Comisión de Operación Sanitaria (COS), responsables de los programas de vigilancia sanitaria; así como sistemas de gestión de calidad para el mantenimiento de la Autorización como Tercero Autorizado (TA).									

LOS SERVIDORES PÚBLICOS QUE INTERVIENEN EN LA ELABORACIÓN, SUSCRIPCIÓN Y RECEPCIÓN DE LOS RECURSOS OTORGADOS A TRAVÉS DEL PRESENTE CONVENIO DE COLABORACIÓN ENTRE LA COFEPRIS Y EL EJECUTIVO DEL ESTADO LIBRE Y SOBERANO DE CHIHUAHUA, DEBERÁN DAR CUMPLIMIENTO A LO ESTABLECIDO EN LA LEY FEDERAL DE AUSTERIDAD REPUBLICANA, SUS LINEAMIENTOS Y NORMAS ESPECÍFICAS DICTADAS SOBRE LA MATERIA POR LAS AUTORIDADES RESPONSABLES.

ANEXO 3 DEL CONVENIO ESPECÍFICO EN MATERIA DE TRANSFERENCIA DE RECURSOS FEDERALES CON EL CARÁCTER DE SUBSIDIOS, PARA FORTALECER LA EJECUCIÓN Y DESARROLLO DEL PROGRAMA Y PROYECTOS DE PROTECCIÓN CONTRA RIESGOS SANITARIOS, ASÍ COMO LA RED NACIONAL DE LABORATORIOS, QUE CELEBRAN POR UNA PARTE EL EJECUTIVO FEDERAL, POR CONDUCTO DE LA SECRETARÍA DE SALUD, A TRAVÉS DE LA COMISIÓN FEDERAL PARA LA PROTECCIÓN CONTRA RIESGOS SANITARIOS, Y POR LA OTRA, EL EJECUTIVO DEL ESTADO LIBRE Y SOBERANO DE CHIHUAHUA, EL CATORCE DE JULIO DEL AÑO DOS MIL VEINTITRÉS.

Por la Secretaría: el Comisionado Federal para la Protección contra Riesgos Sanitarios, Dr. **Alejandro Ernesto Svarch Pérez.**- Rúbrica.- La Secretaria General de la Comisión Federal para la Protección contra Riesgos Sanitarios, Lic. **Anahi Guadalupe Orozco.**- Rúbrica.- Por la Entidad: el Secretario de Hacienda, Lic. **José de Jesús Granillo Vázquez.**- Rúbrica.- El Secretario de Salud y Director General de Servicios de Salud de Chihuahua, Lic. **Gilberto Baeza Mendoza.**- Rúbrica.- El Comisionado Estatal, Dr. **Luis Carlos Tarin Villamar.**- Rúbrica.- El Secretario General, de la Comisión Estatal para la Protección contra Riesgos Sanitarios del Estado de Chihuahua, M.A. y C.P. **Martín Martínez Trevizo.**- Rúbrica.

ANEXO 4

PROGRAMA, RESPONSABLES POR UNIDAD ADMINISTRATIVA Y COORDINACIONES DE TEMAS

ENTIDAD: CHIHUAHUA
 CONCEPTO: Fortalecimiento de la ejecución y desarrollo del Programa y Proyectos Federales de Protección contra Riesgos Sanitarios (Regulación y Fomento Sanitarios) y Fortalecimiento de la Red Nacional de Laboratorios (Laboratorio Estatal de Salud Pública)
 PROGRAMA: Protección contra Riesgos Sanitarios
 CONVENIO CLAVE: COFEPRIS-CETR-CHIH.-09-23

Programa	Objetivo Especifico	UA Responsable	Coordinador	UA Encargada del seguimiento a los avances de las metas comprometidas en el programa	Coordinador	UA Encargada de conducir los trabajos de seguimiento y revisión de la documentación remitida por las entidades federativas relativas al avance físico financiero dentro del sistema electrónico autorizado.	UA Encargada del seguimiento y trámite de las solicitudes de transferencia y del reintegro de los recursos financieros.	UA Encargada del seguimiento de las Acciones de Difusión y Capacitación	Coordinador	UA Encargada del control analítico	Coordinador
Fortalecimiento al Sistema Federal Sanitario en materia de protección contra riesgos sanitarios.	Mantener las acciones de control sanitario que garanticen la inocuidad de los alimentos incluso durante las emergencias sanitarias (COVID-19).	COSEY CEMAR	Dirección Ejecutiva de Programas Especiales y Dirección Ejecutiva de Evidencia de Riesgos	COSEFS	Dirección Ejecutiva de Programación y Evaluación del Desempeño	COSEFS	SG	CS	Dirección Ejecutiva de Riesgos y Capacitación	CCAYAC	Dirección Ejecutiva de Innovación
	Cumplir los lineamientos del Programa Mexicano de Sanidad de Moluscos Bivalvos, incluyendo la clasificación sanitaria de áreas de cosecha y el establecimiento de un Sistema de Alerta Temprana de Florecimientos Algales Nocivos (Marea Roja), con fines de protección a la salud pública y la aplicación de medidas preventivas de manera oportuna, tendientes a evitar el consumo de moluscos bivalvos contaminados.	COS	Dirección Ejecutiva de Programas Especiales					COSEY y CS	Dirección Ejecutiva de Programas Especiales y Dirección Ejecutiva de Comunicación de Riesgos y Capacitación		
	Dar atención oportuna, organizada y sistemática a los eventos de emergencias sanitarias en materia de desastres naturales, brotes por enfermedades infecciosas y/o emergentes, eventos de concentración masiva, infecciones asociadas a la atención de la salud, bioterrorismo y/o exposición a otros agentes, a través de acciones de control sanitario.							CEMAR	Dirección Ejecutiva de Evidencia de Riesgos	CS	Dirección Ejecutiva de Comunicación de Riesgos y Capacitación
	Mantener las acciones de control sanitario mediante la fortificación de alimentos (sal y harinas de trigo y maíz) para la prevención de enfermedades derivadas por la falta de nutrimentos, incluso durante las emergencias sanitarias (COVID-19).	COSEFS	Dirección Ejecutiva de Supervisión y Vigilancia Sanitaria								
	Disminuir riesgos sanitarios a través de la vigilancia basada en riesgos.							CEMAR	Dirección Ejecutiva de Evidencia de Riesgos	CS	Dirección Ejecutiva de Comunicación de Riesgos y Capacitación
	Proteger a la población de riesgos potencialmente presentes en el agua de uso y consumo humano (Incluye agua de consumo, para la preparación de alimentos e higiene, así como para actividades recreativas en agua).	COSEFS	Dirección Ejecutiva de Programación y Evaluación del Desempeño								
	Incrementar el número de notificaciones de RAMS recibidas por las entidades federativas. Utilizar a la Farmacovigilancia como herramienta que permita conocer el perfil de seguridad de los medicamentos. Fomentar actividades de Farmacovigilancia mediante la capacitación constante.							COSEFS	Dirección Ejecutiva de Evidencia de Riesgos	CCAYAC	Dirección Ejecutiva de Innovación
	Establecer actividades coordinadas en materia de brucelosis que permitan a las entidades federativas orientar acciones de protección contra riesgos sanitarios potencialmente presentes en productos lácteos.	COSEFS	Dirección Ejecutiva de Programación y Evaluación del Desempeño								
	Implementar mecanismos de coordinación en materia de difusión, capacitación, supervisión y vinculación, orientados a fortalecer la rendición de cuentas, promover la integridad en el servicio público, prevenir actos discrecionales y/o de corrupción y dar certeza sobre la correcta ejecución de los procesos de regulación, control y fomento sanitario.							COSEFS	Dirección Ejecutiva de Programación y Evaluación del Desempeño	CCAYAC	Dirección Ejecutiva de Innovación
	Desarrollar, implementar y/o fortalecer los Sistemas de Gestión de la Calidad en el Sistema Federal Sanitario con base en la Norma ISO 9001:2015.	COSEFS	Dirección Ejecutiva de Programación y Evaluación del Desempeño								
	Implementar la estrategia base derivado de la nueva gobernanza en materia de Tecnologías de la Información, Comunicación y Seguridad Informática.							COSEFS	Dirección Ejecutiva de Programación y Evaluación del Desempeño	CCAYAC	Dirección Ejecutiva de Innovación
	Controlar la revisión de requisitos documentales, emisión de resoluciones de solicitudes de autorización y ejecución de órdenes de visitas de verificación, de conformidad con lo previsto en el artículo 3, fracción I, del Reglamento de la Comisión Federal para la Protección contra Riesgos Sanitarios.	CAS	Oficina de la Comisión de Autorización Sanitaria								
Fortalecimiento de la capacidad analítica conforme a los requerimientos establecidos por la Comisión de Evidencia y Manejo de Riesgos (CEMAR) y la Comisión de Operación Sanitaria (COS), responsables de los programas de vigilancia sanitaria; así como sistemas de gestión de calidad para el mantenimiento de la Autorización como Tercero Autorizado (TA).	CCAYAC	Dirección Ejecutiva de Innovación	CCAYAC	Dirección Ejecutiva de Innovación							

LOS SERVIDORES PÚBLICOS QUE INTERVIENEN EN LA ELABORACIÓN, SUSCRIPCIÓN Y RECEPCIÓN DE LOS RECURSOS OTORGADOS A TRAVÉS DEL PRESENTE CONVENIO DE COLABORACIÓN ENTRE LA COFEPRIS Y EL EJECUTIVO DEL ESTADO LIBRE Y SOBERANO DE CHIHUAHUA, DEBERÁN DAR CUMPLIMIENTO A LO ESTABLECIDO EN LA LEY FEDERAL DE AUSTERIDAD REPUBLICANA, SUS LINEAMIENTOS Y NORMAS ESPECÍFICAS DICTADAS SOBRE LA MATERIA POR LAS AUTORIDADES RESPONSABLES.

ANEXO 4 DEL CONVENIO ESPECÍFICO EN MATERIA DE TRANSFERENCIA DE RECURSOS FEDERALES CON EL CARÁCTER DE SUBSIDIOS, PARA FORTALECER LA EJECUCIÓN Y DESARROLLO DEL PROGRAMA Y PROYECTOS DE PROTECCIÓN CONTRA RIESGOS SANITARIOS, ASÍ COMO LA RED NACIONAL DE LABORATORIOS, QUE CELEBRAN POR UNA PARTE EL EJECUTIVO FEDERAL, POR CONDUCTO DE LA SECRETARÍA DE SALUD, A TRAVÉS DE LA COMISIÓN FEDERAL PARA LA PROTECCIÓN CONTRA RIESGOS SANITARIOS, Y POR LA OTRA, EL EJECUTIVO DEL ESTADO LIBRE Y SOBERANO DE CHIHUAHUA, EL CATORCE DE JULIO DEL AÑO DOS MIL VEINTITRÉS.

Por la Secretaría: el Comisionado Federal para la Protección contra Riesgos Sanitarios, Dr. **Alejandro Ernesto Svarch Pérez**.- Rúbrica.- La Secretaria General de la Comisión Federal para la Protección contra Riesgos Sanitarios, Lic. **Anahí Guadalupe Orozco**.- Rúbrica.- Por la Entidad: el Secretario de Hacienda, Lic. **José de Jesús Granillo Vázquez**.- Rúbrica.- El Secretario de Salud y Director General de Servicios de Salud de Chihuahua, Lic. **Gilberto Baeza Mendoza**.- Rúbrica.- El Comisionado Estatal, Dr. **Luis Carlos Tarín Villamar**.- Rúbrica.- El Secretario General, de la Comisión Estatal para la Protección contra Riesgos Sanitarios del Estado de Chihuahua, M.A. y C.P. **Martín Martínez Trevizo**.- Rúbrica.

**ANEXO 5
CATÁLOGO DE INSUMOS**

ENTIDAD: CHIHUAHUA
CONCEPTO: Fortalecimiento de la ejecución y desarrollo del Programa y Proyectos Federales de Protección contra Riesgos Sanitarios (Regulación y Fomento Sanitarios) y Fortalecimiento de la Red Nacional de Laboratorios (Laboratorio Estatal de Salud Pública)
PROGRAMA: Protección contra Riesgos Sanitarios
CONVENIO CLAVE: COFEPRIS-CETR-CHIH.-09-23

Programa		Fortalecimiento al sistema federal sanitario en materia de Protección contra Riesgos Sanitarios.		
Objetivo		Proteger a la población contra riesgos a la salud provocados por el uso y consumo de bienes y servicios, insumos para la salud, así como por su exposición a factores ambientales y laborales la ocurrencia de emergencias sanitarias, incluido COVID-19 y la prestación de servicios de salud mediante la regulación, control y prevención de riesgos sanitarios.		
Objetivo Específico		Mantener las acciones de control sanitario que garanticen la inocuidad de los alimentos incluso durante las emergencias sanitarias (COVID-19).		
Actividad específica	Claves de partida	Partida específica	Insumo	
APCRS	1.- Actualizar y enviar a la COFEPRIS el padrón de establecimientos que empacan y/o acopian productos agrícolas frescos o mínimamente procesados en el formato oficial y de conformidad con los lineamientos correspondientes (APCRS).	21101; 21401; 31603; 32301.	MATERIALES Y ÚTILES DE OFICINA; MATERIALES Y ÚTILES CONSUMIBLES PARA EL PROCESAMIENTO EN EQUIPOS Y BIENES INFORMÁTICOS; SERVICIOS DE INTERNET; ARRENDAMIENTO DE EQUIPO Y BIENES INFORMÁTICOS.	Papelaría; Insumos para impresoras; Memorias USB; Internet; Arrendamiento de equipo de cómputo.
	2.- Realizar visitas de verificación a los establecimientos (plantas de empaque y/o centros de acopio) que procesan los productos agrícolas frescos y mínimamente procesados (hortalizas y/o frutas) (APCRS).	21101; 21401; 21601; 25101; 25401; 25501; 26102; 27201; 29601; 35501; 37201; 37501; 39202.	MATERIALES Y ÚTILES DE OFICINA; MATERIALES Y ÚTILES CONSUMIBLES PARA EL PROCESAMIENTO EN EQUIPOS Y BIENES INFORMÁTICOS; MATERIAL DE LIMPIEZA; PRODUCTOS QUÍMICOS BÁSICOS; MATERIALES, ACCESORIOS Y SUMINISTROS MÉDICOS; MATERIALES, ACCESORIOS Y SUMINISTROS DE LABORATORIO; COMBUSTIBLES, LUBRICANTES Y ADITIVOS PARA VEHÍCULOS TERRESTRES, AÉREOS, MARÍTIMOS, LACUSTRES Y FLUVIALES DESTINADOS A SERVICIOS PÚBLICOS Y LA OPERACIÓN DE PROGRAMAS PÚBLICOS; PRENDAS DE PROTECCIÓN PERSONAL; REFACCIONES Y ACCESORIOS MENORES DE EQUIPO DE TRANSPORTE; MANTENIMIENTO Y CONSERVACIÓN DE VEHÍCULOS TERRESTRES, AÉREOS, MARÍTIMOS, LACUSTRES Y FLUVIALES; PASAJES TERRESTRES NACIONALES PARA LABORES EN CAMPO Y DE SUPERVISIÓN; VIÁTICOS NACIONALES PARA LABORES EN CAMPO Y DE SUPERVISIÓN. (SOLO CASETAS/PEAJE; GASTO DE CAMINO); OTROS IMPUESTOS Y DERECHOS.	Papelaría; Insumos para impresoras; Memorias USB; Jabón; Gel antibacterial; Alcohol o solución desinfectante; Colorímetro o kit de medición de cloro residual; Pastilla DPD; Cofia; Cubrebocas; Guantes de latex; Colorímetro o kit de medición de cloro residual; Pastillas DPD; Rojo fenol; Combustibles; Aditivos y lubricantes para vehículos; Cofias o cubrepelo; Cubrebocas; Goggles; Guantes de látex; Llantas para vehículo; Servicio de mantenimiento preventivo y correctivo para vehículos; Gastos para pasajes del personal; Caseta de cuota/Peaje.
	3.- Realizar la toma de muestras en plantas de empaque o centros de acopio para análisis microbiológico y envío de las mismas al LESP de los productos agrícolas mínimamente procesados (hortalizas y/o frutas), a las cuales se efectuarán las determinaciones especificadas en la programación correspondiente y que deben coincidir con las registradas en el apartado del LESP (APCRS). [Esta actividad se acota a análisis microbiológico ya que en la siguiente actividad se considera por separado análisis de plaguicidas].	21101; 21601; 25101; 25401; 25501; 25901; 26102; 27201; 29601; 31801; 33603; 33901; 35501; 37501; 39202.	MATERIALES Y ÚTILES DE OFICINA; MATERIAL DE LIMPIEZA; PRODUCTOS QUÍMICOS BÁSICOS; MATERIALES, ACCESORIOS Y SUMINISTROS MÉDICOS; MATERIALES, ACCESORIOS Y SUMINISTROS DE LABORATORIO; OTROS PRODUCTOS QUÍMICOS; COMBUSTIBLES, LUBRICANTES Y ADITIVOS PARA VEHÍCULOS TERRESTRES, AÉREOS, MARÍTIMOS, LACUSTRES Y FLUVIALES DESTINADOS A SERVICIOS PÚBLICOS Y LA OPERACIÓN DE PROGRAMAS PÚBLICOS; PRENDAS DE PROTECCIÓN PERSONAL; REFACCIONES Y ACCESORIOS MENORES DE EQUIPO DE TRANSPORTE; SERVICIO POSTAL; IMPRESIONES DE DOCUMENTOS OFICIALES PARA LA PRESTACIÓN DE SERVICIOS PÚBLICOS, IDENTIFICACIÓN, FORMATOS ADMINISTRATIVOS Y FISCALES, FORMAS VALORADAS, CERTIFICADOS Y TÍTULOS; SUBCONTRATACION DE SERVICIOS CON TERCEROS; MANTENIMIENTO Y CONSERVACIÓN DE VEHÍCULOS TERRESTRES, AÉREOS, MARÍTIMOS, LACUSTRES Y FLUVIALES; VIÁTICOS NACIONALES PARA LABORES EN CAMPO Y DE SUPERVISIÓN. (SOLO CASETAS/PEAJE; GASTO DE CAMINO); OTROS IMPUESTOS Y DERECHOS.	Papelaría general; Jabón; Gel antibacterial para manos; Toallas de papel interdoblado; Alcohol o solución desinfectante; Bolsas de cierre hermético estériles; Comparadores colorimétricos; Cofias; Guantes estériles; Guantes de latex; Colorímetro o kit de medición de cloro residual; Pastillas DPD; Rojo fenol; Bolsas de cierre hermético estériles; Bolsas de polietileno transparente autosellables estériles; Comparadores colorimétricos; Etiqueta autoadherible para identificación de muestra; Bolsa para toma de muestra doble sello; Glicerina purificada; Solución de almacenaje; Solución de conductividad; Gel refrigerante o hielo potable; Frasco de boca ancha con tapa hermética; Hielera o cajas térmicas de plástico o polipropileno; Hisopo; Torunda de algodón; Kit digital para determinación de cloro residual y ph (medidor de ph y cloro); Pastilla DPD para pruebas de cloro residual libre; Rollo de bolsa de polietileno; Sello de muestreo; Termómetro; Cucharas; Pinzas; Picahielos; Espátula; Frascos de nalgene; Gel antibacterial desinfectante; Pastilla DPD para pruebas de cloro residual libre; Gasolina; Cubrepelo; CofiasCubrebocas; Lentes o goggles; Llantas para vehículo; Guía de estafeta para envío de muestras de alimentos; Etiqueta autoadherible para identificación de muestra; Impresión de sellos auto adheribles para muestreo; Material impreso: actas de verificación, solicitud de análisis, ordenes, citatorios, cédulas, papel seguridad, formato para solicitud de muestras, fajillas; Pago de determinaciones analíticas en laboratorio tercero autorizado de microbiología o plaguicidas en alimentos; ; Servicio de mantenimiento preventivo y correctivo para vehículos; Casetas/peaje; gastos de camino.
	4.- Notificar los resultados de análisis de los productos agrícolas mínimamente procesados (hortalizas y/o frutas), a la COFEPRIS de manera mensual en el formato oficial y de conformidad con los lineamientos correspondientes (APCRS).	21401; 31603; 32301.	MATERIALES Y ÚTILES CONSUMIBLES PARA EL PROCESAMIENTO EN EQUIPOS Y BIENES INFORMÁTICOS; SERVICIOS DE INTERNET; ARRENDAMIENTO DE EQUIPO Y BIENES INFORMÁTICOS.	Papelaría en general; Insumos para impresoras; Memorias USB; Internet; Arrendamiento de equipo de cómputo.

Programa		Fortalecimiento al sistema federal sanitario en materia de Protección contra Riesgos Sanitarios.	
Objetivo		Proteger a la población contra riesgos a la salud provocados por el uso y consumo de bienes y servicios, insumos para la salud, así como por su exposición a factores ambientales y laborales la ocurrencia de emergencias sanitarias, incluido COVID-19 y la prestación de servicios de salud mediante la regulación, control y prevención de riesgos sanitarios.	
Objetivo Específico		Mantener las acciones de control sanitario que garanticen la inocuidad de los alimentos incluso durante las emergencias sanitarias (COVID-19).	
Actividad específica	Claves de partida	Partida específica	Insumo
5.- Realizar la toma de muestras en puntos de venta y envío de las mismas al LESP de los productos de la pesca, cárnicos, lácteos, y huevo, a las cuales se efectuarán las determinaciones especificadas en la programación correspondiente y que deben coincidir con las registradas en el apartado del LESP (APCRS).	21101; 21601; 25101; 25401; 25501; 25901; 26102; 27201; 29601; 31801; 33603; 33901; 35501; 37501; 39202.	MATERIALES Y ÚTILES DE OFICINA; MATERIAL DE LIMPIEZA; PRODUCTOS QUÍMICOS BÁSICOS; MATERIALES, ACCESORIOS Y SUMINISTROS MÉDICOS; MATERIALES, ACCESORIOS Y SUMINISTROS DE LABORATORIO; OTROS PRODUCTOS QUÍMICOS; COMBUSTIBLES, LUBRICANTES Y ADITIVOS PARA VEHÍCULOS TERRESTRES, AÉREOS, MARÍTIMOS, LACUSTRES Y FLUVIALES DESTINADOS A SERVICIOS PÚBLICOS Y LA OPERACIÓN DE PROGRAMAS PÚBLICOS; PRENDAS DE PROTECCIÓN PERSONAL.; REFACCIONES Y ACCESORIOS MENORES DE EQUIPO DE TRANSPORTE; SERVICIO POSTAL; IMPRESIONES DE DOCUMENTOS OFICIALES PARA LA PRESTACIÓN DE SERVICIOS PÚBLICOS, IDENTIFICACIÓN, FORMATOS ADMINISTRATIVOS Y FISCALES, FORMAS VALORADAS, CERTIFICADOS Y TÍTULOS; SUBCONTRATACION DE SERVICIOS CON TERCEROS; MANTENIMIENTO Y CONSERVACIÓN DE VEHÍCULOS TERRESTRES, AÉREOS, MARÍTIMOS, LACUSTRES Y FLUVIALES; VIÁTICOS NACIONALES PARA LABORES EN CAMPO Y DE SUPERVISIÓN (SOLO CASETAS/PEAJE; GASTO DE CAMINO); OTROS IMPUESTOS Y DERECHOS.	Paperería general; Jabón; Gel antibacterial para manos; Toallas de papel interdoblado; Alcohol o solución desinfectante; Bolsas de cierre hermético estériles; Comparadores colorimétricos; Cofias; Guantes estériles; Guantes de latex; Colorímetro o kit de medición de cloro residual; Pastillas DPD; Rojo fenol; Bolsas de polietileno transparente autosellables estériles; Comparadores colorimétricos; Etiqueta autoadherible para identificación de muestra; Bolsa para toma de muestra doble sello; Glicerina purificada; Solución de almacenaje; Solución de conductividad; Gel refrigerante o hielo potable; Frasco de boca ancha con tapa hermética; Hielera o cajas térmicas de plástico o polipropileno; Hisopo; Torunda de algodón; Kit digital para determinación de cloro residual y ph (medidor de ph y cloro); Pastilla DPD para pruebas de cloro residual libre; Rollo de bolsa de polietileno; Sello de muestreo; Termómetro; CucharasPinzas; Picahielos; Espátula; Frascos de nalgene; Gel antibacterial desinfectante; Pastilla DPD para pruebas de cloro residual libre; Gasolina; Cubrepelo; Impresión de sellos auto adheribles para muestreo; Material impreso: actas de verificación, solicitud de análisis, ordenes, citatorios, cédulas, papel seguridad, formato para solicitud de muestras, fajillas; Pago de determinaciones analíticas en laboratorio tercero autorizado de microbiología o plaguicidas en alimentos; Servicio de mantenimiento preventivo y correctivo para vehículos; Caseta de Cuota/Peaje.
6. Notificar los resultados de análisis los productos de la pesca, cárnicos, lácteos, huevo y productos agrícolas mínimamente procesados (hortalizas y/o frutas), a la COFEPRIS de manera mensual en el formato oficial y de conformidad con los lineamientos correspondientes. (APCRS)	21101; 21401; 31603; 32301.	MATERIALES Y ÚTILES DE OFICINA; MATERIALES Y ÚTILES CONSUMIBLES PARA EL PROCESAMIENTO EN EQUIPOS Y BIENES INFORMÁTICOS; SERVICIOS DE INTERNET; ARRENDAMIENTO DE EQUIPO Y BIENES INFORMÁTICOS.	Paperería en general; Insumos para impresoras; Memorias USB; Internet; Arrendamiento de equipo de cómputo.
7.- Realizar la toma de muestras de plaguicidas en alimentos, a las cuales se efectuarán las determinaciones especificadas en la programación correspondiente y que deben coincidir con las registradas en el apartado del LESP. (APCRS)	21101; 21601; 25101; 25401; 25501; 25901; 26102; 27201; 29601; 31801; 33603; 33901; 35501; 37501; 39202.	MATERIALES Y ÚTILES DE OFICINA; MATERIAL DE LIMPIEZA; PRODUCTOS QUÍMICOS BÁSICOS; MATERIALES, ACCESORIOS Y SUMINISTROS MÉDICOS; MATERIALES, ACCESORIOS Y SUMINISTROS DE LABORATORIO; OTROS PRODUCTOS QUÍMICOS; COMBUSTIBLES, LUBRICANTES Y ADITIVOS PARA VEHÍCULOS TERRESTRES, AÉREOS, MARÍTIMOS, LACUSTRES Y FLUVIALES DESTINADOS A SERVICIOS PÚBLICOS Y LA OPERACIÓN DE PROGRAMAS PÚBLICOS; PRENDAS DE PROTECCIÓN PERSONAL.; REFACCIONES Y ACCESORIOS MENORES DE EQUIPO DE TRANSPORTE; SERVICIO POSTAL; IMPRESIONES DE DOCUMENTOS OFICIALES PARA LA PRESTACIÓN DE SERVICIOS PÚBLICOS, IDENTIFICACIÓN, FORMATOS ADMINISTRATIVOS Y FISCALES, FORMAS VALORADAS, CERTIFICADOS Y TÍTULOS; SUBCONTRATACION DE SERVICIOS CON TERCEROS; MANTENIMIENTO Y CONSERVACIÓN DE VEHÍCULOS TERRESTRES, AÉREOS, MARÍTIMOS, LACUSTRES Y FLUVIALES; VIÁTICOS NACIONALES PARA LABORES EN CAMPO Y DE SUPERVISIÓN (SOLO CASETAS/PEAJE; GASTO DE CAMINO); OTROS IMPUESTOS Y DERECHOS.	Paperería general; Jabón; Gel antibacterial para manos; Toallas de papel interdoblado; Alcohol o solución desinfectante; Bolsas de cierre hermético estériles; Comparadores colorimétricos; Cofias; Guantes estériles; Guantes de latex; Colorímetro o kit de medición de cloro residual; Pastillas DPD; Rojo fenol; Bolsas de polietileno transparente autosellables estériles; Comparadores colorimétricos; Etiqueta autoadherible para identificación de muestra; Bolsa para toma de muestra doble sello; Glicerina purificada; Solución de almacenaje; Solución de conductividad; Gel refrigerante o hielo potable; Frasco de boca ancha con tapa hermética; Hielera o cajas térmicas de plástico o polipropileno; Hisopo; Torunda de algodón; Kit digital para determinación de cloro residual y ph (medidor de ph y cloro); Pastilla DPD para pruebas de cloro residual libre; Rollo de bolsa de polietileno; Sello de muestreo; Termómetro; CucharasPinzas; Picahielos; Espátula; Frascos de nalgene; Gel antibacterial desinfectante; Pastilla DPD para pruebas de cloro residual libre; Gasolina; Cubrepelo; Impresión de sellos auto adheribles para muestreo; Material impreso: actas de verificación, solicitud de análisis, ordenes, citatorios, cédulas, papel seguridad, formato para solicitud de muestras, fajillas; Pago de determinaciones analíticas en laboratorio tercero autorizado de microbiología o plaguicidas en alimentos; Servicio de mantenimiento preventivo y correctivo para vehículos; Caseta de Cuota/Peaje.
8.- Notificar los resultados de plaguicidas en alimentos, a la COFEPRIS de manera mensual en el formato oficial y de conformidad con los lineamientos correspondientes. (APCRS)	21101; 21401; 31603; 32301.	MATERIALES Y ÚTILES DE OFICINA; MATERIALES Y ÚTILES CONSUMIBLES PARA EL PROCESAMIENTO EN EQUIPOS Y BIENES INFORMÁTICOS; SERVICIOS DE INTERNET; ARRENDAMIENTO DE EQUIPO Y BIENES INFORMÁTICOS.	Paperería en general; Insumos para impresoras; Memorias USB; Internet; Arrendamiento de equipo de cómputo.
9.- Coordinar estrategias de difusión, dirigidas a manejadores de alimentos y a la población en general, con el propósito de contribuir a la disminución de los riesgos sanitarios asociados con el consumo de alimentos, de acuerdo a los lineamientos emitidos por la Dirección de Comunicación Social	31603; 31602; 21201; 21501; 36101; 37201; 33604; 33605; 26102.	SERVICIOS DE INTERNET; SERVICIOS DE TELECOMUNICACIONES; MATERIALES Y ÚTILES DE IMPRESIÓN Y REPRODUCCIÓN; MATERIAL DE APOYO INFORMATIVO; DIFUSIÓN DE MENSAJES SOBRE PROGRAMAS Y ACTIVIDADES GUBERNAMENTALES; PASAJES TERRESTRES NACIONALES PARA LABORES EN CAMPO Y DE SUPERVISIÓN; IMPRESIÓN Y ELABORACIÓN DE MATERIAL INFORMATIVO DERIVADO DE LA OPERACIÓN Y ADMINISTRACIÓN DE LAS DEPENDENCIAS Y ENTIDADES; INFORMACIÓN EN MEDIOS MASIVOS DERIVADA DE LA OPERACIÓN Y ADMINISTRACIÓN DE LAS DEPENDENCIAS Y ENTIDADES; COMBUSTIBLES, LUBRICANTES Y ADITIVOS PARA VEHÍCULOS TERRESTRES, AÉREOS, MARÍTIMOS, LACUSTRES Y FLUVIALES DESTINADOS A SERVICIOS PÚBLICOS Y LA OPERACIÓN DE PROGRAMAS PÚBLICOS.	Viáticos; pasajes; publicaciones especializadas, folletos, catálogos, formatos y otros productos mediante cualquier técnica de impresión y sobre cualquier tipo de material. Incluye impresión sobre prendas de vestir, producción de formas continuas, impresión rápida, elaboración de placas, clichés y grabados; materiales impresos; internet; viáticos; peajes; componentes de equipo de cómputo; gasolina; servicios de apoyo administrativo, traducción, fotocopiado e impresión; impresión y elaboración de material informativo derivado de la operación y administración de las dependencias y entidades; información en medios masivos derivada de la operación y administración de las dependencias y entidades; material de apoyo informativo.

Programa		Fortalecimiento al sistema federal sanitario en materia de Protección contra Riesgos Sanitarios.		
Objetivo		Proteger a la población contra riesgos a la salud provocados por el uso y consumo de bienes y servicios, insumos para la salud, así como por su exposición a factores ambientales y laborales la ocurrencia de emergencias sanitarias, incluido COVID-19 y la prestación de servicios de salud mediante la regulación, control y prevención de riesgos sanitarios.		
Objetivo Específico		Mantener las acciones de control sanitario que garanticen la inocuidad de los alimentos incluso durante las emergencias sanitarias (COVID-19).		
Actividad específica		Claves de partida	Partida específica	Insumo
LEST	10.- Realizar las determinaciones microbiológicas especificadas en las sábanas de muestreo a los productos agrícolas mínimamente procesados (hortalizas y/o frutas), de conformidad con lo establecido en los lineamientos emitidos para este fin. (LESP)	25101; 25501; 25901; 27201; 35401; 53101; 53201.	PRODUCTOS QUÍMICOS BÁSICOS; MATERIALES, ACCESORIOS Y SUMINISTROS DE LABORATORIO; EQUIPO MÉDICO Y DE LABORATORIO; OTROS PRODUCTOS QUÍMICOS; PRENDAS DE PROTECCIÓN PERSONAL; INSTALACIÓN, REPARACIÓN Y MANTENIMIENTO DE EQUIPO E INSTRUMENTAL MÉDICO Y DE LABORATORIO; INSTRUMENTAL MÉDICO Y DE LABORATORIO.	Coliformes, totales, Coliformes fecales y E. coli Agar bilis rojo violeta (RVBA) ; Coliformes, totales, Coliformes fecales y E. coli Agar Eosina Azul de Metileno de Levin (EMB-L); Coliformes, totales, Coliformes fecales y E. coli Agar MacConkey ; Coliformes, totales, Coliformes fecales y E. coli Agar nutritivo ; Coliformes, totales, Coliformes fecales y E. coli Agar SIM; Coliformes, totales, Coliformes fecales y E. coli Agar Soya Tripticaséina (T.S.A.); Coliformes, totales, Coliformes fecales y E. coli Agar triptona bilis X-Glucuronido; Coliformes, totales, Coliformes fecales y E. coli Agar Urea de Christensen; Coliformes, totales, Coliformes fecales y E. coli Caldo A1; Coliformes, totales, Coliformes fecales y E. coli Caldo base de Muller, descarboxilasa; Coliformes, totales, Coliformes fecales y E. coli Caldo citrato de Kosher ; Coliformes, totales, Coliformes fecales y E. coli Caldo EC (E. coli); Coliformes, totales, Coliformes fecales y E. coli Caldo glutamato con minerales modificado (MMGB); Coliformes, totales, Coliformes fecales y E. coli Caldo lactosado; Coliformes, totales, Coliformes fecales y E. coli Caldo Lauril Triptosa; Coliformes, totales, Coliformes fecales y E. coli Caldo Lauril Triptosa con MUG; Coliformes, totales, Coliformes fecales y E. coli Caldo Lauril Sulfato de Sodio; Coliformes, totales, Coliformes fecales y E. coli Caldo mineral modificado con glutamato frasco con 450 g ; Coliformes, totales, Coliformes fecales y E. coli Caldo MR-VP; Coliformes, totales, Coliformes fecales y E. coli Caldo triptona al 1% (triptofano); Coliformes, totales, Coliformes fecales y E. coli Caldo verde brillante lactosa bilis ; Coliformes, totales, Coliformes fecales y E. coli Citrato de Simmon; Coliformes, totales, Coliformes fecales y E. coli E.coli ATCC 25922; Coliformes, totales, Coliformes fecales y E. coli Enterobacter aerogenes ATCC 13048; Coliformes, totales, Coliformes fecales y E. coli Klebsiella pneumoniae ATCC 13883; Coliformes, totales, Coliformes fecales y E. coli Maltosa para añadir a medios de cultivo TA ; Coliformes, totales, Coliformes fecales y E. coli Medio MIO para identificar enterobacterias TA; Coliformes, totales, Coliformes fecales y E. coli Medio Triptona-Bilis-Glucuronido (TBX); Coliformes, totales, Coliformes fecales y E. coli Staphylococcus aureus ATCC 29923; Escherichia coli por NMP en productos de la pesca Aceite de inmersión; Escherichia coli por NMP en productos de la pesca Agar bilis glucuronido (TBGA sundo medio selectivo).; Escherichia coli por NMP en productos de la pesca Caldo glutamato con minerales modificado (MMGB); Escherichia coli por NMP en productos de la pesca E. coli ATCC 25922 o ATCC 8739; Escherichia coli por NMP en productos de la pesca E. faecalis ATCC 29212 o ATCC 19433; Escherichia coli por NMP en productos de la pesca Peptona bacteriológica; Escherichia coli por NMP en productos de la pesca Tween 80; Salmonella Agar bacteriológico; Salmonella Agar Citrato de Simmon; Salmonella Agar Cuenta estándar; Salmonella Agar hektoen entérico (AHE); Salmonella Agar Hierro Triple azúcares (TSI); Salmonella Agar Hierro-Lisina (LIA); Salmonella Agar MacConkey ; Salmonella Agar Soya Tripticaséina (T.S.A.); Salmonella Agar sulfito de bismuto (ASB); Salmonella Agar triptosa, base de sangre; Salmonella Agar Urea de Christensen; Salmonella Agar verde brillante (AVB); Salmonella Agar Xilosa Lisina Desoxicolato (XLD); Salmonella Caldo cianuro de potasio (KCN); Salmonella Caldo Dey-Engley; Salmonella Caldo infusión, cerebro corazón (BHI); Salmonella Caldo lactosado; Salmonella Caldo L-lisina descarboxilasa; Salmonella Caldo malonato; Salmonella Caldo MR-VP; Salmonella Caldo Muller-Kauffmann tetratonato-novobiocina (MKTn); Salmonella Caldo nutritivo; Salmonella Caldo púrpura para carbohidratos; Salmonella Caldo Rappaport-vassiliadis. ; Salmonella Caldo rojo de fenol para carbohidratos; Salmonella Caldo soya-tripticaséina con sulfato ferroso; Salmonella Caldo soya-tripticaséina-triptosa; Salmonella Caldo Tetratonato (CTT); Salmonella Caldo triptona (triptófano); Salmonella Caldo Universal de preenriquecimiento; Salmonella Caldo verde brillante lactosa bilis ; Salmonella Leche descremada, desecada ; Salmonella Medio MIO frasco ; Salmonella Medio para prueba de movilidad (semisólido); Salmonella Medio Rappaport-Vassiliadis (RVS); Salmonella S. abortus equi ATCC 9842; Salmonella S. diarizonae ATCC 12325; Salmonella S. diarizonae ATCC 29934; Salmonella Salmonella Typhimurium ATCC 14028; Puntillas Dualfilter 0.5 a 20µl para micropipeta con filtro; Matrices; Probeta de propileno, graduada 1000 ML; Piseta ; Coliformes, totales, Coliformes fecales y E. coli Asas ; Coliformes, totales, Coliformes fecales y E. coli Asas bacteriológicas ; Coliformes, totales, Coliformes fecales y E. coli Bolsas de polietileno para homogeneizador peristáltico ; Coliformes, totales, Coliformes fecales y E. coli Botellas con tapa de rosca ; Coliformes, totales, Coliformes fecales y E. coli Caja de esterilización cuadrada de aluminio para pipetas de 25 mL ; Coliformes, totales, Coliformes fecales y E. coli Cajas Petri de aproximadamente 90mm de diámetro; Coliformes, totales, Coliformes fecales y E. coli Campanas de Durham; Coliformes, totales, Coliformes fecales y E. coli Cinta testigo para procesos de esterilización por calor húmedo ; Coliformes, totales, Coliformes fecales y E. coli Cucharas; Coliformes, totales, Coliformes fecales y E. coli Cuchillos;

Programa	Fortalecimiento al sistema federal sanitario en materia de Protección contra Riesgos Sanitarios.		
Objetivo	Proteger a la población contra riesgos a la salud provocados por el uso y consumo de bienes y servicios, insumos para la salud, así como por su exposición a factores ambientales y laborales la ocurrencia de emergencias sanitarias, incluido COVID-19 y la prestación de servicios de salud mediante la regulación, control y prevención de riesgos sanitarios.		
Objetivo Específico	Mantener las acciones de control sanitario que garanticen la inocuidad de los alimentos incluso durante las emergencias sanitarias (COVID-19).		
Actividad específica	Claves de partida	Partida específica	Insumo
			<p>Coliformes, totales, Coliformes fecales y E. coli Cuchillos desenchadores ; Coliformes, totales, Coliformes fecales y E. coli Data loggers para autoclave ; Coliformes, totales, Coliformes fecales y E. coli Electrodo combinado de pH; Coliformes, totales, Coliformes fecales y E. coli Electrodo plano para medir pH; Coliformes, totales, Coliformes fecales y E. coli Espátulas; Coliformes, totales, Coliformes fecales y E. coli Frasco de vidrio ámbar con capacidad de 250 mL con tapa rosca de baquelita; Coliformes, totales, Coliformes fecales y E. coli Frascos con tapa de rosca esterilizable 500mL; Coliformes, totales, Coliformes fecales y E. coli Frascos con tapa de rosca 500mL; Coliformes, totales, Coliformes fecales y E. coli Frascos de dilución de vidrio de borosilicato con tapón esmerilado; Coliformes, totales, Coliformes fecales y E. coli Gasas; Coliformes, totales, Coliformes fecales y E. coli Gradillas de metal; Coliformes, totales, Coliformes fecales y E. coli Gradillas de plástico ; Coliformes, totales, Coliformes fecales y E. coli Lámpara de luz ultravioleta ; Coliformes, totales, Coliformes fecales y E. coli Lámpara de luz Uv ; Coliformes, totales, Coliformes fecales y E. coli Matraz Erlenmeyer de vidrio de 1000 mL; Coliformes, totales, Coliformes fecales y E. coli Mecheros Bunsen; Coliformes, totales, Coliformes fecales y E. coli Micropipeta multicanal de 8 a 12 canales; Coliformes, totales, Coliformes fecales y E. coli Palitos aplicadores de madera; Coliformes, totales, Coliformes fecales y E. coli Pantallas de malla de fibra de vidrio; Coliformes, totales, Coliformes fecales y E. coli Papel indicador pH; Coliformes, totales, Coliformes fecales y E. coli Pipetas de 2mL ; Coliformes, totales, Coliformes fecales y E. coli Pipetas graduadas de 1 mL; Coliformes, totales, Coliformes fecales y E. coli Pipetas graduadas de 0.1 mL; Coliformes, totales, Coliformes fecales y E. coli Pipetas graduadas de 5 mL; Coliformes, totales, Coliformes fecales y E. coli Pipetas graduadas de 10 mL; Coliformes, totales, Coliformes fecales y E. coli Pipetas graduadas de 2 mL; Coliformes, totales, Coliformes fecales y E. coli Placas de microtitulación de 96 pocillos ; Coliformes, totales, Coliformes fecales y E. coli Placas de Petri de vidrio, 100 mm; Coliformes, totales, Coliformes fecales y E. coli Probetas 100 ml; Coliformes, totales, Coliformes fecales y E. coli Probetas 500 ml; Coliformes, totales, Coliformes fecales y E. coli Rejilla base metálica circular con diámetro de 25 cm x 15.0 cm de altura;</p> <p>Coliformes, totales, Coliformes fecales y E. coli Termómetro de inmersión total ; Coliformes, totales, Coliformes fecales y E. coli Termómetro infrarrojo; Coliformes, totales, Coliformes fecales y E. coli Tubos de cultivo 16x150mm con tapón de rosca.; Coliformes, totales, Coliformes fecales y E. coli Tubos de cultivo 16x160mm con tapón de rosca.; Coliformes, totales, Coliformes fecales y E. coli Tubos de cultivo 18x200mm con tapón de rosca.; Coliformes, totales, Coliformes fecales y E. coli Tubos de cultivo 22x175mm con tapón de rosca.; Coliformes, totales, Coliformes fecales y E. coli Tubos de cultivo 18x 150mm con tapón de rosca; Coliformes, totales, Coliformes fecales y E. coli Tubos de fermentación 5x5cm; Coliformes, totales, Coliformes fecales y E. coli Vaso de licuadora para homogeneizador peristáltico; Coliformes, totales, Coliformes fecales y E. coli Vaso de precipitados 50 mL; Escherichia coli por NMP en productos de la pesca Accesorios para homogeneizador peristáltico; Escherichia coli por NMP en productos de la pesca Asas bacteriológicas; Escherichia coli por NMP en productos de la pesca Bolsas de polietileno para homogeneizador peristáltico ; Escherichia coli por NMP en productos de la pesca Botella de dilución de vidrio de borosilicato con tapa de rosca; Escherichia coli por NMP en productos de la pesca Botellas de dilución de vidrio de borosilicato con tapa de rosca; Escherichia coli por NMP en productos de la pesca Cajas Petri desechables 15mm x 100mm; Escherichia coli por NMP en productos de la pesca Cuchillos desenchadores; Escherichia coli por NMP en productos de la pesca Espátulas; Escherichia coli por NMP en productos de la pesca Mecheros Bunsen; Escherichia coli por NMP en productos de la pesca Pipetas de 1mL, 2mL y 10mL; Escherichia coli por NMP en productos de la pesca Termómetro de inmersión total ; Escherichia coli por NMP en productos de la pesca Termómetro de máximas ; Escherichia coli por NMP en productos de la pesca Tubos de ensayo 18mm x 200mm y de 16mm x160mm con tapón de rosca; Escherichia coli por NMP en productos de la pesca Vaso de licuadora ; Escherichia coli por NMP en productos de la pesca Vaso de licuadora para homogeneizador peristáltico; Salmonella Agitador tipo Vórtex; Salmonella Asas de nicromel ; Salmonella Asas de platino-iridio; Salmonella Asas de poliestireno; Salmonella Auxiliar de macropipeteado ; Salmonella Bolsas de plástico estériles; Salmonella Bolsas de polietileno para homogeneizador peristáltico ; Salmonella Cajas de petri de 15x100mm; Salmonella Cajas de petri con relieve 92 mmx 16mm; Salmonella Campanas de Durham; Salmonella Cono de hilo de algodón para hisopo de Spira ; Salmonella Cucharas; Salmonella Discos ONPG (o-nitrofenil-β-D-galactopiranosas) ; Salmonella Dispensador de líquidos de 1-10 mL.; Salmonella Electrodo de pH plano para agar; Salmonella Embudo de vidrio ; Salmonella Equipo de filtración por membrana; Salmonella Escalpelos de acero inoxidable; Salmonella Filtros de membrana ; Salmonella Frasco de plástico de 1000 mL; Salmonella Frasco de polipropileno con tapa rosca; Salmonella Frascos de vidrio 500mL; Salmonella Gradillas de metal; Salmonella Jeringa estéril desechable de 10 mL ; Salmonella Matrazes Erlenmeyer 1 L ; Salmonella Matrazes Erlenmeyer 500mL; Salmonella Matrazes Erlenmeyer de 2 L; Salmonella Matrazes Erlenmeyer de 4 L; Salmonella Mecheros Bunsen; Salmonella Palillos de madera; Salmonella Pipetas de 2 mL.; graduadas en 0.1mL; Salmonella Pipetas de 5 mL.; graduadas en 0.1 mL; Salmonella Pipetas de 1 mL graduadas en 0.1 mL; Salmonella Pipetas de 10 mL graduadas en 0.1 mL; Salmonella Pipetas serológicas 2mL ; Salmonella Pipeteador automático; Salmonella Porta objetos para microscopio 25x75mm ; Salmonella Rack abridor para bolsa stomacher; Salmonella Termómetro de máximas ; Salmonella Tiras reactivas para pH; Salmonella Tubos de ensayo 20x150mm; Salmonella Tubos de ensayo 16x150mm ; Salmonella Tubos para serología 10x75mm o de 13x100mm; Salmonella Unidad filtradora tipo pinolia de 0.45 μm caja con 100 piezas; Salmonella Varillas de vidrio; Salmonella Vaso de licuadora para homogeneizador peristáltico; Salmonella Vasos de precipitado de 1L; Salmonella Vasos de precipitados de 250 mL; Salmonella Vasos de precipitados de 50 mL.; PESA; Puntas con filtro para pipeta; Vaso de licuadora para homogeneizador peristáltico; Portaobjetos; Papel aluminio ; Motor de licuadora; Toallas limpiadoras; Contenedor para RPBI; Coliformes, totales, Coliformes fecales y E. coli Agua desionizada ; Coliformes, totales, Coliformes fecales y E. coli Agua destilada; Coliformes, totales, Coliformes fecales y E. coli Cloruro de Amonio; Coliformes, totales, Coliformes fecales y E. coli Cloruro de Sodio (NaCl); Coliformes, totales, Coliformes fecales y E. coli Digerido enzimático de caseína ; Coliformes, totales, Coliformes fecales y E. coli Diluyente de Peptona al 0.1%; Coliformes, totales, Coliformes fecales y E. coli Fosfato de sodio dibásico;</p>

Programa		Fortalecimiento al sistema federal sanitario en materia de Protección contra Riesgos Sanitarios.		
Objetivo		Proteger a la población contra riesgos a la salud provocados por el uso y consumo de bienes y servicios, insumos para la salud, así como por su exposición a factores ambientales y laborales la ocurrencia de emergencias sanitarias, incluido COVID-19 y la prestación de servicios de salud mediante la regulación, control y prevención de riesgos sanitarios.		
Objetivo Específico		Mantener las acciones de control sanitario que garanticen la inocuidad de los alimentos incluso durante las emergencias sanitarias (COVID-19).		
Actividad específica	Claves de partida	Partida específica	Insumo	
<p>LESP</p> <p>10.- Realizar las determinaciones microbiológicas especificadas en las sábanas de muestreo a los productos agrícolas mínimamente procesados (hortalizas y/o frutas), de conformidad con lo establecido en los lineamientos emitidos para este fin. (LESP)</p>	<p>25101; 25501; 25901; 27201; 35401; 53101; 53201.</p>	<p>PRODUCTOS QUÍMICOS BÁSICOS; MATERIALES, ACCESORIOS Y SUMINISTROS DE LABORATORIO; EQUIPO MÉDICO Y DE LABORATORIO; OTROS PRODUCTOS QUÍMICOS; PRENDAS DE PROTECCIÓN PERSONAL; INSTALACIÓN, REPARACIÓN Y MANTENIMIENTO DE EQUIPO E INSTRUMENTAL MÉDICO Y DE LABORATORIO; INSTRUMENTAL MÉDICO Y DE LABORATORIO.</p>	<p>Coliformes, totales, Coliformes fecales y E. coli Fosfato de sodio monobásico; Coliformes, totales, Coliformes fecales y E. coli Indicador rojo de metilo ; Coliformes, totales, Coliformes fecales y E. coli L-Triptofano; Coliformes, totales, Coliformes fecales y E. coli Peptona bacteriológica; Coliformes, totales, Coliformes fecales y E. coli Reactivo de Kovacs ; Coliformes, totales, Coliformes fecales y E. coli Reactivo de Voges-Proskauer (VP); Coliformes, totales, Coliformes fecales y E. coli Reactivos para la coloración de GRAM; Coliformes, totales, Coliformes fecales y E. coli Regulador de fosfatos solución concentrada ; Coliformes, totales, Coliformes fecales y E. coli Solución Buffer; Coliformes, totales, Coliformes fecales y E. coli Telurito de potasio; Escherichia coli por NMP en productos de la pesca Agua deionizada; Escherichia coli por NMP en productos de la pesca Agua peptonada al 0.1% ; Escherichia coli por NMP en productos de la pesca Etanol; Escherichia coli por NMP en productos de la pesca TBGA; Salmonella Ácido clorhídrico HCl; Salmonella Agua destilada; Salmonella Agua Peptonada Alcalina (APA); Salmonella Agua tipo 1; Salmonella Ampolletas de Bacillus stearothermophilus para esterilización en autoclave; Salmonella Antisuero de conejo policlonal liofilizado; Salmonella Antisuero Monoespecífico Salmonella O: B; Salmonella Antisuero Monoespecífico Salmonella O: C; Salmonella Antisuero Monoespecífico Salmonella O: D; Salmonella Antisuero Monoespecífico Salmonella O: E; Salmonella Antisuero Monoespecífico Salmonella O: F; Salmonella Antisuero Monoespecífico Salmonella O:G; Salmonella Antisuero Monoespecífico Salmonella O:H; Salmonella Antisuero Monoespecífico Salmonella O:I; Salmonella Antisuero polivalente o salmonella poly B, BD DIFCO; Salmonella Antisuero polivalente o salmonella poly C, BD DIFCO; Salmonella Antisuero polivalente o salmonella poly D, BD DIFCO; Salmonella Antisuero polivalente O:A-I+VI; Salmonella Antisuero somático (O) polivalente ; Salmonella Buffer de referencia estándar pH 10.0; Salmonella Buffer de referencia estándar pH 4.0; Salmonella Buffer de referencia estándar pH 7.0; Salmonella Cloruro de Benzalconio ; Salmonella Cloruro de Magnesio Hexahidratado; Salmonella Cloruro de Sodio (NaCl); Salmonella Colorante verde brillante (polvo); Salmonella Cristales de fosfato de creatina; Salmonella Cristales de Monohidrato de creatina; Salmonella Detergente alcalino para lavado de material de laboratorio; Salmonella Detergente neutro para lavado de material de laboratorio ; Salmonella Etanol al 70%; Salmonella Fosfato de Potasio Monobásico (KH₂PO₄); Salmonella Fosfato de sodio dibásico dodecahidratado (Na₂HPO₄.12H₂O) ; Salmonella Glicerina purificada; Salmonella Hidróxido de potasio (KOH); Salmonella Hidróxido de sodio (NaOH); Salmonella Hipoclorito de Sodio; Salmonella Hisopo de Alambre para hisopos de Moore; Salmonella Indicador de esterilidad para horno calor seco; Salmonella NIT1 (X2) + NIT2 (X2); Salmonella Novobiocina vial con 1 gramo; Salmonella Oxalato de verde de Malaquita; Salmonella Peptona de caseína; Salmonella Reactivo de beta galactosidasa . 2-Nitrophenyl-β-D-galactopyranoside 2 ; Salmonella Reactivo de Kovacs; Salmonella Reactivo de ONPG; Salmonella Reactivos API 20E; Salmonella Reactivos para la prueba de Voges-Proskauer (VP); Salmonella Solución amortiguadora pH2 (incolora); Salmonella Solución de bromocresol púrpura al 0.02%; Salmonella Solución de celulosa al 1%; Salmonella Solución de KOH al 40%; Salmonella Solución de NaOH; Salmonella Solución de papaina al 5%; Salmonella Solución de verde brillante al 1%; Salmonella Solución de yoduro de potasio; Salmonella Solución indicadora de rojo de metilo; Salmonella Solución salina fisiológica ; Salmonella Solución salina fisiológica formalinizada; Salmonella Suplemento de Novobiocina; Salmonella Tergitol 7 Aniónico; Salmonella Tiras API 20E Biomerieux ; Salmonella Tritón X-100; Salmonella Verde Malaquita; Salmonella Yodo/Yoduro de potasio; Agar Base Urea; Solucion Buffer Ph 9.18. Con Certificado Ema; Acido L-Tartárico ACS; Filtros para jeringa de 0.45 µm; Jeringas estériles de 20 ml sin aguja; Reactivo ZYM B; Reactivo ZYM A; Reactivos API 20 E; Sistema de identificación de enterobacterias api 20 E ; O-Nitrofenil B-D-galactopiranosido; Tubos capilares sin heparina; Hidróxido de potasio; Reactivo de Oxidasa; Yodo resublimado; Cilindro de vidrio para jeringa de 10 ml ; Jeringa de autollenado automático; Fosfato de potasio dibásico trihidratado; Bicarbonato de Sodio; jeringa de plastico, esteril y desechable; Filtros para jeringa 25mm diám. de membrana, medida del poro 0.22 ; Filtros para jeringa 25mm diám. de membrana, medida del poro 0.45 ; Agar metodos estandar; Agar Dextrosa Sabouraud; Sistema De Identificación para Gram; Coliformes, totales, Coliformes fecales y E. coli Lentes protectores ; Escherichia coli por NMP en productos de la pesca Guantes de látex; Salmonella Guantes de asbesto; Mantenimiento de Equipo e instrumentos ; Potenciómetro; Refrigerador; Destilador de agua; Coliformes, totales, Coliformes fecales y E. coli Motor de licuadora; Escherichia coli por NMP en productos de la pesca Motor homogeneizador rotatorio ; Salmonella Autoclave ; Balanza granataria digital; Potenciómetro para medición de pH; Incubadora; Campana de Bioseguridad; Termobafío con recirculador de agua; Horno; Coliformes, totales, Coliformes fecales y E. coli Pinzas; Escherichia coli por NMP en productos de la pesca Pinzas; Escherichia coli por NMP en productos de la pesca Tijeras; Salmonella Pinzas; Salmonella Tijeras; Manómetro de presión digital para ollas de presión; Estufa; Turbidímetro; Espectrofotómetro; Homogenizador peristáltico; Alfa naftol; Marco de pesas; Materiales, accesorios y suministros de laboratorio; Equipo de laboratorio.</p>	

Programa		Fortalecimiento al sistema federal sanitario en materia de Protección contra Riesgos Sanitarios.	
Objetivo		Proteger a la población contra riesgos a la salud provocados por el uso y consumo de bienes y servicios, insumos para la salud, así como por su exposición a factores ambientales y laborales la ocurrencia de emergencias sanitarias, incluido COVID-19 y la prestación de servicios de salud mediante la regulación, control y prevención de riesgos sanitarios.	
Objetivo Específico		Mantener las acciones de control sanitario que garanticen la inocuidad de los alimentos incluso durante las emergencias sanitarias (COVID-19).	
Actividad específica	Claves de partida	Partida específica	Insumo
11.- Realizar las determinaciones especificadas en las sábanas de muestreo a los productos de la pesca, cárnicos, lácteos, y huevo, de conformidad con lo establecido en los lineamientos emitidos para este fin. (LESP)	25101; 25501; 25901; 27201; 33901; 35401; 53101; 53201.	PRODUCTOS QUÍMICOS BÁSICOS; MATERIALES, ACCESORIOS Y SUMINISTROS DE LABORATORIO; EQUIPO MÉDICO Y DE LABORATORIO; OTROS PRODUCTOS QUÍMICOS; PRENDAS DE PROTECCIÓN PERSONAL; SUBCONTRATACIÓN DE SERVICIOS CON TERCEROS; INSTALACIÓN, REPARACIÓN Y MANTENIMIENTO DE EQUIPO E INSTRUMENTAL MÉDICO Y DE LABORATORIO; INSTRUMENTAL MÉDICO Y DE LABORATORIO.	<p>Solución estándar de conductividad de 1413 µS/cm; Coliformes, totales, Coliformes fecales y E. coli Agar bilis rojo violeta (RVBA); Coliformes, totales, Coliformes fecales y E. coli Agar Eosina Azul de Metileno de Levin (EMB-L); Coliformes, totales, Coliformes fecales y E. coli Agar MacConkey; Coliformes, totales, Coliformes fecales y E. coli Agar nutritivo; Coliformes, totales, Coliformes fecales y E. coli Agar SIM; Coliformes, totales, Coliformes fecales y E. coli Agar Soya Trypticaseína (T.S.A.); Coliformes, totales, Coliformes fecales y E. coli Agar triptona bilis X-Glucuronido; Coliformes, totales, Coliformes fecales y E. coli Agar Urea de Christensen; Coliformes, totales, Coliformes fecales y E. coli Caldo A1; Coliformes, totales, Coliformes fecales y E. coli Caldo base de Muller, descarboxilasa; Coliformes, totales, Coliformes fecales y E. coli Caldo citrato de Kosher; Coliformes, totales, Coliformes fecales y E. coli Caldo EC (E. coli); Coliformes, totales, Coliformes fecales y E. coli Caldo glutamato con minerales modificado (MMGB); Coliformes, totales, Coliformes fecales y E. coli Caldo lactosado; Coliformes, totales, Coliformes fecales y E. coli Caldo Lauril Triptosa; Coliformes, totales, Coliformes fecales y E. coli Caldo Lauril Triptosa con MUG; Coliformes, totales, Coliformes fecales y E. coli Caldo Lauril Sulfato de Sodio; Coliformes, totales, Coliformes fecales y E. coli Caldo mineral modificado con glutamato frasco con 450 g; Coliformes, totales, Coliformes fecales y E. coli Caldo MR-VP; Coliformes, totales, Coliformes fecales y E. coli Caldo triptona al 1% (triptofano); Coliformes, totales, Coliformes fecales y E. coli Caldo verde brillante lactosa bilis; Coliformes, totales, Coliformes fecales y E. coli Citrato de Simmon; Coliformes, totales, Coliformes fecales y E. coli E.coli ATCC 25922; Coliformes, totales, Coliformes fecales y E. coli Enterobacter aerogenes ATCC 13048; Coliformes, totales, Coliformes fecales y E. coli Klebsiella pneumoniae ATCC 13883; Coliformes, totales, Coliformes fecales y E. coli Maltosa para añadir a medios de cultivo TA; Coliformes, totales, Coliformes fecales y E. coli Medio MIO para identificar enterobacterias TA; Coliformes, totales, Coliformes fecales y E. coli Medio Triptona-Bilis-Glucuronido (TBX); Coliformes, totales, Coliformes fecales y E. coli Staphylococcus aureus ATCC 29923; Escherichia coli por NMP en productos de la pesca Aceite de inmersión; Escherichia coli por NMP en productos de la pesca Agar bilis glucuronido (TBGA sundo medio selectivo); Escherichia coli por NMP en productos de la pesca Caldo glutamato con minerales modificado (MMGB);</p> <p>Escherichia coli por NMP en productos de la pesca E. coli ATCC 25922 o ATCC 8739; Escherichia coli por NMP en productos de la pesca E. faecalis ATCC 29212 o ATCC 19433.; Escherichia coli por NMP en productos de la pesca Peptona bacteriológica; Escherichia coli por NMP en productos de la pesca Tween 80; Salmonella Agar bacteriológico; Salmonella Agar Citrato de Simmon; Salmonella Agar Cuenta estándar; Salmonella Agar hektoen entérico (AHE); Salmonella Agar Hierro Triple azúcares (TSI); Salmonella Agar Hierro-Lisina (LIA); Salmonella Agar MacConkey; Salmonella Agar Soya Trypticaseína (T.S.A.); Salmonella Agar sulfato de bismuto (ASB); Salmonella Agar triptosa, base de sangre; Salmonella Agar Urea de Christensen; Salmonella Agar verde brillante (AVB); Salmonella Agar Xilosa Lisina Desoxicolato (XLD); Salmonella Caldo cianuro de potasio (KCN); Salmonella Caldo Dey-Engley; Salmonella Caldo infusión, cerebro corazón (BHI); Salmonella Caldo lactosado; Salmonella Caldo L-lisina descarboxilasa; Salmonella Caldo malonato; Salmonella Caldo MR-VP; Salmonella Caldo Muller-Kauffmann tetrionato-novobiocina (MKTTn); Salmonella Caldo nutritivo; Salmonella Caldo púrpura para carbohidratos; Salmonella Caldo Rappaport-vassiliadis. ; Salmonella Caldo rojo de fenol para carbohidratos; Salmonella Caldo soya-tripticaseína con sulfato ferroso; Salmonella Caldo soya-tripticaseína-triptosa; Salmonella Caldo Tetrionato (CTT); Salmonella Caldo triptona (triptófano); Salmonella Caldo Universal de preenriquecimiento; Salmonella Caldo verde brillante lactosa bilis; Salmonella Leche descremada, desecada; Salmonella Medio MIO frasco; Salmonella Medio para prueba de movilidad (semisólido); Salmonella Medio Rappaport-Vassiliadis (RVS); Salmonella S. abortus equi ATCC 9842; Salmonella S. diarizonae ATCC 12325; Salmonella S. diarizonae ATCC 29934; Salmonella Salmonella Typhimurium ATCC 14028; Staphylococcus aureus Aceite de parafina o mineral; Staphylococcus aureus Agar azul de toluidina; Staphylococcus aureus Agar Baird-Parker; Staphylococcus aureus Agar Sal Manitol; Staphylococcus aureus Caldo BHI; Staphylococcus aureus Caldo rojo de Fenol (glucosa y manitol); Staphylococcus aureus Cepas de Staphylococcus aureus ATCC 25923; Staphylococcus aureus Cepas de Staphylococcus aureus ATCC 6538; Staphylococcus aureus Cepas de Staphylococcus epidermidis ATCC 12228; Staphylococcus aureus DNAsA frasco con 500 mg; Staphylococcus aureus Enriquecimiento de Telurito EY; Staphylococcus aureus Plasma de conejo con EDTA; Staphylococcus aureus Staphylococcus aureus ATCC 29923; Vibrio cholerae Agar bacteriológico; Vibrio cholerae Agar base sangre; Vibrio cholerae Agar celobiosa polimixina colistina modificado mCPC; Vibrio cholerae Agar de Hierro Kligler (KIA); Vibrio cholerae Agar Hierro-Lisina (LIA); Vibrio cholerae Agar inclinado arginina glucosa; Vibrio cholerae Agar sangre; Vibrio cholerae Agar Soya Trypticaseína (AST);</p>

Programa		Fortalecimiento al sistema federal sanitario en materia de Protección contra Riesgos Sanitarios.		
Objetivo		Proteger a la población contra riesgos a la salud provocados por el uso y consumo de bienes y servicios, insumos para la salud, así como por su exposición a factores ambientales y laborales la ocurrencia de emergencias sanitarias, incluido COVID-19 y la prestación de servicios de salud mediante la regulación, control y prevención de riesgos sanitarios.		
Objetivo Específico		Mantener las acciones de control sanitario que garanticen la inocuidad de los alimentos incluso durante las emergencias sanitarias (COVID-19).		
Actividad específica		Claves de partida	Partida específica	Insumo
				<p>Vibrio cholerae Agar Soya Tripticaseína (T.S.A.); Vibrio cholerae Agar T1N1 y T1N3 (1% triptona y 1 % o 3 % NaCl); Vibrio cholerae Agar Tiosulfato de Sodio ; Vibrio cholerae Agar Tiosulfato de Sodio Citrato sales biliares sacarosa (TCBS); Vibrio cholerae Agar Triple Azúcar Hierro (TSI); Vibrio cholerae Agar Urea de Christensen; Vibrio cholerae Caldo peptona de caseína; Vibrio cholerae Caldos T1N0, T1N3, T1N6, T1N8, T1N10; Vibrio cholerae Citrato férrico; Vibrio cholerae Citrato férrico amónico; Vibrio cholerae Citrato sales biliares sacarosa (TCBS); Vibrio cholerae Medio AKI; Vibrio parahaemolyticus Agar cromogénico para Vibrio ; Vibrio parahaemolyticus Agar inclinado arginina glucosa; Vibrio parahaemolyticus Agar Movilidad; Vibrio parahaemolyticus Agar sacarosa V. parahaemolyticus (VPSA); Vibrio parahaemolyticus Agar Soya Tripticasa (AST).; Vibrio parahaemolyticus Agar Soya Tripticasa Sulfato de Magnesio - 3% NaCl (TSAMS) ; Vibrio parahaemolyticus Agar Tiosulfato de Sodio ; Vibrio parahaemolyticus Agar Tiosulfato de Sodio Citrato sales biliares sacarosa (TCBS); Vibrio parahaemolyticus Agar Urea de Christensen; Vibrio parahaemolyticus Caldo rojo de fenol; Vibrio parahaemolyticus Caldo triptona ; Vibrio parahaemolyticus Caldo triptona con cloruro de sodio (T1N0, T1N3, TiN6, T1N8,T1N10); Vibrio parahaemolyticus Citrato férrico amónico; Vibrio parahaemolyticus Citrato sales biliares sacarosa (TCBS); Puntillas Dualfilter 0.5 a 20µl para micropipeta con filtro; Matraces; PROBETA DE POLIPROPILENO, GRADUADA, CAPACIDAD 1000 ML EXACTITUD BAJA; Piseta ; Coliformes, totales, Coliformes fecales y E. coli Asas Coliformes, totales, Coliformes fecales y E. coli Asas bacteriológicas ; Coliformes, totales, Coliformes fecales y E. coli Bolsas de polietileno para homogeneizador peristáltico ; Coliformes, totales, Coliformes fecales y E. coli Botellas con tapa de rosca ; Coliformes, totales, Coliformes fecales y E. coli Caja de esterilización cuadrada de aluminio para pipetas de 25 mL ; Coliformes, totales, Coliformes fecales y E. coli Cajas Petri de aproximadamente 90mm de diámetro; Coliformes, totales, Coliformes fecales y E. coli Campanas de Durham; Coliformes, totales, Coliformes fecales y E. coli Cinta testigo para procesos de esterilización por calor húmedo ; Coliformes, totales, Coliformes fecales y E. coli Cucharas; Coliformes, totales, Coliformes fecales y E. coli Cuchillos; Coliformes, totales, Coliformes fecales y E. coli Cuchillos desenchuchadores ; Coliformes, totales, Coliformes fecales y E. coli Data loggers para autoclave ; Coliformes, totales, Coliformes fecales y E. coli Electrodo combinado de pH; Coliformes, totales, Coliformes fecales y E. coli Electrodo plano para medir pH; Coliformes, totales, Coliformes fecales y E. coli Espátulas;</p>
LESP	11.- Realizar las determinaciones especificadas en las sábanas de muestreo a los productos de la pesca, cárnicos, lácteos, y huevo, de conformidad con lo establecido en los lineamientos emitidos para este fin. (LESP)	25101; 25501; 25901; 27201; 33901; 35401; 53101; 53201.	PRODUCTOS QUÍMICOS BÁSICOS; MATERIALES, ACCESORIOS Y SUMINISTROS DE LABORATORIO; EQUIPO MÉDICO Y DE LABORATORIO; OTROS PRODUCTOS QUÍMICOS; PRENDAS DE PROTECCIÓN PERSONAL; SUBCONTRATACIÓN DE SERVICIOS CON TERCEROS; INSTALACIÓN, REPARACIÓN Y MANTENIMIENTO DE EQUIPO E INSTRUMENTAL MÉDICO Y DE LABORATORIO; INSTRUMENTAL MÉDICO Y DE LABORATORIO.	<p>Coliformes, totales, Coliformes fecales y E. coli Frasco de vidrio ámbar con capacidad de 250 mL con tapa rosca de baquelita; Coliformes, totales, Coliformes fecales y E. coli Frascos con tapa de rosca esterilizable 500mL; Coliformes, totales, Coliformes fecales y E. coli Frascos con tapa de rosca 500mL; Coliformes, totales, Coliformes fecales y E. coli Frascos de dilución de vidrio de borosilicato con tapón esmerilado; Coliformes, totales, Coliformes fecales y E. coli Gasas; Coliformes, totales, Coliformes fecales y E. coli Gradillas de metal; Coliformes, totales, Coliformes fecales y E. coli Gradillas de plástico ; Coliformes, totales, Coliformes fecales y E. coli Lámpara de luz ultravioleta ; Coliformes, totales, Coliformes fecales y E. coli Lámpara de luz Uv ; Coliformes, totales, Coliformes fecales y E. coli Matraz Erlenmeyer de vidrio de 1000 mL; Coliformes, totales, Coliformes fecales y E. coli Mecheros Bunsen; Coliformes, totales, Coliformes fecales y E. coli Micropipeta multicanal de 8 a 12 canales; Coliformes, totales, Coliformes fecales y E. coli Palitos aplicadores de madera; Coliformes, totales, Coliformes fecales y E. coli Pantallas de malla de fibra de vidrio; Coliformes, totales, Coliformes fecales y E. coli Papel indicador pH; Coliformes, totales, Coliformes fecales y E. coli Pipetas de 2mL ; Coliformes, totales, Coliformes fecales y E. coli Pipetas graduadas de 1 mL; Coliformes, totales, Coliformes fecales y E. coli Pipetas graduadas de 0.1 mL; Coliformes, totales, Coliformes fecales y E. coli Pipetas graduadas de 5 mL; Coliformes, totales, Coliformes fecales y E. coli Pipetas graduadas de 10 mL; Coliformes, totales, Coliformes fecales y E. coli Pipetas graduadas de 2 mL; Coliformes, totales, Coliformes fecales y E. coli Placas de microtitulación de 96 pocillos ; Coliformes, totales, Coliformes fecales y E. coli Placas de Petri de vidrio, 100 mm; Coliformes, totales, Coliformes fecales y E. coli Probetas 100 ml; Coliformes, totales, Coliformes fecales y E. coli Probetas 1000 ml; Coliformes, totales, Coliformes fecales y E. coli Probetas 500 ml; Coliformes, totales, Coliformes fecales y E. coli Rejilla base metálica circular con diametro de 25 cm x 15.0 cm de altura; Coliformes, totales, Coliformes fecales y E. coli Termómetro de inmersión total ; Coliformes, totales, Coliformes fecales y E. coli Termómetro infrarrojo; Coliformes, totales, Coliformes fecales y E. coli Tubos de cultivo 16x150mm con tapón de rosca;</p>

Programa	Fortalecimiento al sistema federal sanitario en materia de Protección contra Riesgos Sanitarios.		
Objetivo	Proteger a la población contra riesgos a la salud provocados por el uso y consumo de bienes y servicios, insumos para la salud, así como por su exposición a factores ambientales y laborales la ocurrencia de emergencias sanitarias, incluido COVID-19 y la prestación de servicios de salud mediante la regulación, control y prevención de riesgos sanitarios.		
Objetivo Específico	Mantener las acciones de control sanitario que garanticen la inocuidad de los alimentos incluso durante las emergencias sanitarias (COVID-19).		
Actividad específica	Claves de partida	Partida específica	Insumo
			<p>Coliformes, totales, Coliformes fecales y E. coli Tubos de cultivo 16x160mm con tapón de rosca.; Coliformes, totales, Coliformes fecales y E. coli Tubos de cultivo 18x200mm con tapón de rosca.; Coliformes, totales, Coliformes fecales y E. coli Tubos de cultivo 22x175mm con tapón de rosca.; Coliformes, totales, Coliformes fecales y E. coli Tubos de cultivo 18x 150mm con tapón de rosca.; Coliformes, totales, Coliformes fecales y E. coli Tubos de fermentación 5x5cm; Coliformes, totales, Coliformes fecales y E. coli Vaso de licuadora para homogeneizador peristáltico; Coliformes, totales, Coliformes fecales y E. coli Vaso de precipitados 50 mL; Escherichia coli por NMP en productos de la pesca Accesorios para homogeneizador peristáltico; Escherichia coli por NMP en productos de la pesca Asas bacteriológicas; Escherichia coli por NMP en productos de la pesca Bolsas de polietileno para homogeneizador peristáltico; Escherichia coli por NMP en productos de la pesca Botella de dilución de vidrio de borosilicato con tapa de rosca; Escherichia coli por NMP en productos de la pesca Botellas de 500mL esterilizables; Escherichia coli por NMP en productos de la pesca Botellas de dilución de vidrio de borosilicato con tapa de rosca; Escherichia coli por NMP en productos de la pesca Cajas Petri desechables 15mm x 100mm;; Escherichia coli por NMP en productos de la pesca Cuchillos desconchadores; Escherichia coli por NMP en productos de la pesca Espátulas; Escherichia coli por NMP en productos de la pesca Mecheros Bunsen; Escherichia coli por NMP en productos de la pesca Pipetas de 1mL, 2mL y 10mL; Escherichia coli por NMP en productos de la pesca Termómetro de inmersión total; Escherichia coli por NMP en productos de la pesca Termómetro de máximas; Escherichia coli por NMP en productos de la pesca Tubos de ensaye 18mm x 200mm y de 16mm x160mm con tapón de rosca; Escherichia coli por NMP en productos de la pesca Vaso de licuadora; Escherichia coli por NMP en productos de la pesca Vaso de licuadora para homogeneizador peristáltico; Salmonella Agitador tipo Vórtex; Salmonella Asas de nicromel; Salmonella Asas de platino-iridio; Salmonella Asas de poliestireno; Salmonella Auxiliar de macropipeteado; Salmonella Bolsas de plástico estériles; Salmonella Bolsas de polietileno para homogeneizador peristáltico;</p> <p>Salmonella Cajas de petri de 15x100mm; Salmonella Cajas de petri con relieve 92 mmx 16mm; Salmonella Campanas de Durham; Salmonella Cono de hilo de algodón para hisopo de Spira; Salmonella Cucharas; Salmonella Discos ONPG (o-nitrofenil-β-D-galactopiranososa); Salmonella Dispensador de líquidos de 1-10 mL.; Salmonella Electrodo de pH plano para agares; Salmonella Embudo de vidrio; Salmonella Equipo de filtración por membrana; Salmonella Escalpele de acero inoxidable; Salmonella Filtros de membrana; Salmonella Frasco de plástico de 1000 mL; Salmonella Frasco de polipropileno con tapa rosca; Salmonella Frascos de vidrio 500mL; Salmonella Gradillas de metal; Salmonella Jeringa estéril desechable de 10 mL.; Salmonella Matrices Erlenmeyer 1 L.; Salmonella Matrices Erlenmeyer 500mL; Salmonella Matrices Erlenmeyer de 2 L; Salmonella Matrices Erlenmeyer de 4 L; Salmonella Mecheros Bunsen; Salmonella Palillos de madera; Salmonella Pipetas de 2 mL; graduadas en 0.1mL; Salmonella Pipetas de 5 mL; graduadas en 0.1 mL.; Salmonella Pipetas de 1 mL graduadas en 0.1 mL.; Salmonella Pipetas de 10 mL graduadas en 0.1 mL.; Salmonella Pipetas serológicas 2mL.; Salmonella Pipeteador automático; Salmonella Porta objetos para microscopio 25x75mm; Salmonella Rack abridor para bolsa stomacher; Salmonella Termómetro de máximas; Salmonella Tiras reactivas para pH; Salmonella Tubos de ensayo 20x150mm; Salmonella Tubos de ensayo 16x150mm; Salmonella Tubos para serología 10x75mm o de 13x100mm; Salmonella Unidad filtradora tipo pirinola de 0.45 uM caja con 100 piezas; Salmonella Varillas de vidrio; Salmonella Vaso de licuadora para homogeneizador peristáltico; Salmonella Vasos de precipitado de 1L; Salmonella Vasos de precipitados de 250 mL.; Salmonella Vasos de precipitados de 50 mL; Staphylococcus aureus Bolsas de polietileno para homogeneizador peristáltico; Staphylococcus aureus Bolsas stomacher; Staphylococcus aureus Cajas Petri con relieve 92mm x 16 mm; Staphylococcus aureus Cajas Petri de 15mm x 100mm; Staphylococcus aureus Cajas Petri de 90mm x 100mm; Staphylococcus aureus Cucharas; Staphylococcus aureus Cuchillos; Staphylococcus aureus Electrodo de pH para líquidos; Staphylococcus aureus Espátulas; Staphylococcus aureus Frascos de dilución; Staphylococcus aureus Frascos de vidrio 125 mL; Staphylococcus aureus Frascos de vidrio 250 mL Staphylococcus aureus Motor de licuadora; Staphylococcus aureus Pipetas de 0.1 mL.; Staphylococcus aureus Pipetas de 1 mL.; Staphylococcus aureus Pipetas de 10 mL.; Staphylococcus aureus Pipetas Pasteur; Staphylococcus aureus Separador de huevo; Staphylococcus aureus Tubo de hule látex;</p>

Programa		Fortalecimiento al sistema federal sanitario en materia de Protección contra Riesgos Sanitarios.	
Objetivo		Proteger a la población contra riesgos a la salud provocados por el uso y consumo de bienes y servicios, insumos para la salud, así como por su exposición a factores ambientales y laborales la ocurrencia de emergencias sanitarias, incluido COVID-19 y la prestación de servicios de salud mediante la regulación, control y prevención de riesgos sanitarios.	
Objetivo Específico		Mantener las acciones de control sanitario que garanticen la inocuidad de los alimentos incluso durante las emergencias sanitarias (COVID-19).	
Actividad específica	Claves de partida	Partida específica	Insumo
			<p>Staphylococcus aureus Tubos de cultivo 16mm x 150mm ; Staphylococcus aureus Tubos de cultivo 10mm x 75mm; Staphylococcus aureus Varillas acodadas en ángulo recto y en forma de "V"; Staphylococcus aureus Vaso de licuadora para homogeneizador peristáltico; Toxina estafilocócica Agitador de placas; Toxina estafilocócica Agitador tipo Vórtex; Toxina estafilocócica Asa de nicromo 1uL; Toxina estafilocócica Bolsas de polietileno para homogeneizador peristáltico ; Toxina estafilocócica Micropipeta Multicanal 30 - 300 µl ; Toxina estafilocócica Micropipetas de 100 – 1000µL; Toxina estafilocócica Motor de licuadora; Toxina estafilocócica Papel absorbente; Toxina estafilocócica Papel filtro Whatman No.1 o equivalente; Toxina estafilocócica Placa de 96 pozos ; Toxina estafilocócica Puntas para micropipeta sin filtro de volumen 0.5 a 5 mililitros, paquete con 28 piezas; Toxina estafilocócica Puntas para micropipeta sin filtro de volumen 1 a 10 microlitros, paquete con 18 piezas; Toxina estafilocócica Puntas para micropipeta sin filtro de volumen 100 a 1000 microlitros, rack con 96 piezas.; Toxina estafilocócica Puntas para micropipeta sin filtro de volumen 20 a 300 microlitros, rack con 96 piezas.; Toxina estafilocócica Puntas para micropipeta sin filtro de volumen 50 a 100 microlitros, rack con 96 piezas.; Toxina estafilocócica Reservorio de plástico Volumen mínimo de 100mL; Toxina estafilocócica Tapa de microplaca o película plástica; Toxina estafilocócica Tiras reactivas de pH de 0-14; Toxina estafilocócica Tubos para centrifuga de polipropileno de 50mL; Toxina estafilocócica Tubos para centrifuga de polipropileno de 15mL; Toxina estafilocócica Vaso de licuadora para homogeneizador peristáltico; Toxina estafilocócica Vasos de precipitado; Vibrio cholerae Asas bacteriológicas; Vibrio cholerae Bolsas de papel para esterilizar material; Vibrio cholerae Bolsas de polietileno para homogeneizador peristáltico ; Vibrio cholerae Botellas con tapa de rosca ; Vibrio cholerae Caja Petri estéril, desechable, sin división, de 90 x 15 mm ; Vibrio cholerae Cajas petri 15x150mm; Vibrio cholerae Cucharas; Vibrio cholerae Cuchillos desconchadores; Vibrio cholerae Discos ONPG (o-nitrofenil-β-D-galactopiranosas); Vibrio cholerae Equipo de filtración por membrana; Vibrio cholerae Espátulas; Vibrio cholerae Filtros de membrana; Vibrio cholerae Frasco de 3 ml; Vibrio cholerae Frascos 500mL; Vibrio cholerae Frascos de dilución de vidrio de borosilicato con tapón esmerilado; Vibrio cholerae Micropipeta multicanal de 8 a 12 canales; Vibrio cholerae Micropipetas 10mL ; Vibrio cholerae Micropipetas 1mL ; Vibrio cholerae Micropipetas 2mL ; Vibrio cholerae Micropipetas 5mL ; Vibrio cholerae Motor de licuadora; Vibrio cholerae Palillos de madera; Vibrio cholerae Pipetas automáticas 1mL ; Vibrio cholerae Pipetas automáticas 2mL ; Vibrio cholerae Pipetas automáticas 5mL ; Vibrio cholerae Pipetas automáticas 10mL ; Vibrio cholerae Pipetas serológicas 10mL; Vibrio cholerae Pipetas serológicas 1mL ; Vibrio cholerae Pipetas serológicas 2mL ; Vibrio cholerae Pipetas serológicas 5mL ; Vibrio cholerae Placas de microtitulación 96 pozos de fondo plano con tapa; Vibrio cholerae Placas de microtitulación con 96 pozos de fondo "V" con tapa; Vibrio cholerae Puntas para micropipeta; Vibrio cholerae Termómetro inmersión total; Vibrio cholerae Tinas de plástico con tapa (300-500 ml); Vibrio cholerae Tubos de dilución; Vibrio cholerae Tubos de vidrio con tapas de rosca de baquelita de 13 x 100mm; Vibrio cholerae Tubos de vidrio con tapas de rosca de baquelita de 16 x 150mm; Vibrio cholerae Tubos de vidrio con tapas de rosca de baquelita de 18 x 150mm; Vibrio cholerae Vaso de licuadora para homogeneizador peristáltico; Vibrio parahaemolyticus Asas bacteriológicas ; Vibrio parahaemolyticus Asas desechables de 3 mm de diámetro o 10 mL.; Vibrio parahaemolyticus Bolsas de polietileno para homogeneizador peristáltico ; Vibrio parahaemolyticus Botellas con tapa de rosca ; Vibrio parahaemolyticus Cajas de Petri desechable sin división de 60x15 mm; Vibrio parahaemolyticus Cajas petri 15x100mm; Vibrio parahaemolyticus Cajas petri 90 x 15mm; Vibrio parahaemolyticus Cajas petri con relieve 92mm x 16mm; Vibrio parahaemolyticus Cajas Petri desechables estériles; Vibrio parahaemolyticus Celdas ; Vibrio parahaemolyticus Cubrebocas; Vibrio parahaemolyticus Cuchillos; Vibrio parahaemolyticus Data loggers para autoclave ; Vibrio parahaemolyticus Desconchadores; Vibrio parahaemolyticus Espátulas "Vibrio parahaemolyticus Frasco de 3 ml; Vibrio parahaemolyticus Frascos de vidrio con tapon de rosca 500mL; Vibrio parahaemolyticus Frascos de vidrio 500mL; Vibrio parahaemolyticus Matraces Erlenmeyer 250mL; Vibrio parahaemolyticus Micropipetas 10 - 100µL; Vibrio parahaemolyticus Micropipetas 20 - 200 µL; Vibrio parahaemolyticus Micropipetas 200 - 100µL; Vibrio parahaemolyticus Micropipetas 5µL-10µL; Vibrio parahaemolyticus Motor de licuadora; Vibrio parahaemolyticus Palillos de madera; Vibrio parahaemolyticus Papel parafilm ; Vibrio parahaemolyticus Peines para cámara de electroforesis ; Vibrio parahaemolyticus Pipetas serológicas de 10mL; Vibrio parahaemolyticus Pipetas serológicas de 2mL; Vibrio parahaemolyticus Placas con 96 pozos de fondo plano con tapa ; Vibrio parahaemolyticus Probetas 1000ml; Vibrio parahaemolyticus Probetas 100ml; Vibrio parahaemolyticus Probetas 200ml; Vibrio parahaemolyticus Puntas para micropipeta de 2 - 100µL; Vibrio parahaemolyticus Puntas para micropipeta de 0,1 - 10µL;</p>

Programa	Fortalecimiento al sistema federal sanitario en materia de Protección contra Riesgos Sanitarios.		
Objetivo	Proteger a la población contra riesgos a la salud provocados por el uso y consumo de bienes y servicios, insumos para la salud, así como por su exposición a factores ambientales y laborales la ocurrencia de emergencias sanitarias, incluido COVID-19 y la prestación de servicios de salud mediante la regulación, control y prevención de riesgos sanitarios.		
Objetivo Especifico	Mantener las acciones de control sanitario que garanticen la inocuidad de los alimentos incluso durante las emergencias sanitarias (COVID-19).		
Actividad especifica	Claves de partida	Partida especifica	Insumo
			<p>Vibrio parahaemolyticus Puntas para micropipeta de 20 - 300µL; Vibrio parahaemolyticus Puntas para micropipeta de 50 - 1000µL; Vibrio parahaemolyticus Puntas para micropipeta de 500 µL - 5,000µL; Vibrio parahaemolyticus Recipientes de plástico; Vibrio parahaemolyticus Tubo para PCR 0.2 mL; Vibrio parahaemolyticus Tubos cónicos de 50mL; Vibrio parahaemolyticus Tubos de 1.5mL Eppendorf o equivalente ; Vibrio parahaemolyticus Tubos de dilución; Vibrio parahaemolyticus Tubos de ensayo con tapón de rosca de 13 x 100mm; Vibrio parahaemolyticus Tubos de ensayo con tapón de rosca de 16 x 150mm; Vibrio parahaemolyticus Tubos de ensayo con tapón de rosca de 20 x 200mm; Vibrio parahaemolyticus Vaso de licuadora para homogeneizador peristáltico; Vibrio parahaemolyticus Vasos de licuadora ; Plaguicidas organoclorados y organofosforados Alúmina para cromatografía en columna ; Plaguicidas organoclorados y organofosforados Columna cromatografica de vidrio Longitud de 22mm DI = 300mm con llave de teflón y disco poroso; Plaguicidas organoclorados y organofosforados Columnas capilares DB-1; Plaguicidas organoclorados y organofosforados Columnas capilares DB-5; Plaguicidas organoclorados y organofosforados Embudo büchner de porcelana 12 cm diámetro ; Plaguicidas organoclorados y organofosforados Embudo de separación 1000mL; Plaguicidas organoclorados y organofosforados Embudo de vidrio ; Plaguicidas organoclorados y organofosforados Espátulas; Plaguicidas organoclorados y organofosforados Florisil; Plaguicidas organoclorados y organofosforados Lana de vidrio ; Plaguicidas organoclorados y organofosforados Licuadora ; Plaguicidas organoclorados y organofosforados Matraz de bola de vidrio de fondo plano de 500 mL ; Plaguicidas organoclorados y organofosforados Matraz Kitazato 500mL con boquilla esmerilada; Plaguicidas organoclorados y organofosforados Matraz volumétrico de 100mL; Plaguicidas organoclorados y organofosforados Matraz volumétrico de 10mL; Plaguicidas organoclorados y organofosforados Matraz volumétrico de 50mL ; Plaguicidas organoclorados y organofosforados Micropipetas calibradas y/o verificadas; Plaguicidas organoclorados y organofosforados Papel filtro Whatman para embudo büchner ; Plaguicidas organoclorados y organofosforados Papel indicador pH; Plaguicidas organoclorados y organofosforados Probeta graduada de vidrio 1000mL; Plaguicidas organoclorados y organofosforados Probeta graduada de vidrio 10mL; Plaguicidas organoclorados y organofosforados Probeta graduada de vidrio 250mL; Plaguicidas organoclorados y organofosforados Probeta graduada de vidrio 50 mL ; Plaguicidas organoclorados y organofosforados Tamiz ; Plaguicidas organoclorados y organofosforados Tubos de ensayo de 15mL con tapón esmerilado; Plaguicidas organoclorados y organofosforados Vaso de licuadora de 1 L; Plaguicidas organoclorados y organofosforados Vaso de precipitados 100 mL; Plaguicidas organoclorados y organofosforados Vaso de precipitados 50 mL;</p>

Programa		Fortalecimiento al sistema federal sanitario en materia de Protección contra Riesgos Sanitarios.	
Objetivo		Proteger a la población contra riesgos a la salud provocados por el uso y consumo de bienes y servicios, insumos para la salud, así como por su exposición a factores ambientales y laborales la ocurrencia de emergencias sanitarias, incluido COVID-19 y la prestación de servicios de salud mediante la regulación, control y prevención de riesgos sanitarios.	
Objetivo Específico		Mantener las acciones de control sanitario que garanticen la inocuidad de los alimentos incluso durante las emergencias sanitarias (COVID-19).	
Actividad específica	Claves de partida	Partida específica	Insumo
<p>LESP</p> <p>11.- Realizar las determinaciones especificadas en las sábanas de muestreo a los productos de la pesca, cárnicos, lácteos, y huevo, de conformidad con lo establecido en los lineamientos emitidos para este fin. (LESP)</p>	<p>25101; 25501; 25901; 27201; 33901; 35401; 53101; 53201.</p>	<p>PRODUCTOS QUÍMICOS BÁSICOS; MATERIALES, ACCESORIOS Y SUMINISTROS DE LABORATORIO; EQUIPO MÉDICO Y DE LABORATORIO; OTROS PRODUCTOS QUÍMICOS; PRENDAS DE PROTECCIÓN PERSONAL; SUBCONTRATACIÓN DE SERVICIOS CON TERCEROS; INSTALACIÓN, REPARACIÓN Y MANTENIMIENTO DE EQUIPO E INSTRUMENTAL MÉDICO Y DE LABORATORIO; INSTRUMENTAL MÉDICO Y DE LABORATORIO.</p>	<p>Plaguicidas organoclorados y organofosforados Viales con tapas para engargolar; PESA; Puntas con filtro para pipeta; Vaso de licuadora para homogeneizador peristáltico; Portaobjetos; Papel aluminio ; Motor de licuadora; Toallas limpiadoras (Vibrios, Salmonella, S aureus, Coliformes); Contenedor para RPBI (Vibrios, Salmonella, S aureus, Coliformes); Gel Star Nucleic Acid Gel Stain; Gel Pilot 100 pb plus lader; Buffer de Carga 5x; Agua tipo II; Coliformes, totales, Coliformes fecales y E. coli Agua desionizada ; Coliformes, totales, Coliformes fecales y E. coli Agua destilada; Coliformes, totales, Coliformes fecales y E. coli Cloruro de Amonio; Coliformes, totales, Coliformes fecales y E. coli Cloruro de Sodio (NaCl); Coliformes, totales, Coliformes fecales y E. coli Digerido enzimático de caseína ; Coliformes, totales, Coliformes fecales y E. coli Diluyente de Peptona al 0.1%; Coliformes, totales, Coliformes fecales y E. coli Fosfato de sodio dibásico ; Coliformes, totales, Coliformes fecales y E. coli Fosfato de sodio monobásico; Coliformes, totales, Coliformes fecales y E. coli Indicador rojo de metilo ; Coliformes, totales, Coliformes fecales y E. coli L-Triptofano; Coliformes, totales, Coliformes fecales y E. coli Peptona bacteriológica; Coliformes, totales, Coliformes fecales y E. coli Reactivo de Kovacs ; Coliformes, totales, Coliformes fecales y E. coli Reactivo de Voges-Proskauer (VP); Coliformes, totales, Coliformes fecales y E. coli Reactivos para la coloración de GRAM; Coliformes, totales, Coliformes fecales y E. coli Regulador de fosfatos solución concentrada ; Coliformes, totales, Coliformes fecales y E. coli Solución Buffer; Coliformes, totales, Coliformes fecales y E. coli Telurito de potasio; Escherichia coli por NMP en productos de la pesca Agua deionizada; Escherichia coli por NMP en productos de la pesca Agua peptonada al 0.1% ; Escherichia coli por NMP en productos de la pesca Etanol; Escherichia coli por NMP en productos de la pesca TBGA; Salmonella Ácido clorhídrico HCl; Salmonella Agua destilada; Salmonella Agua Peptonada Alcalina (APA); Salmonella Agua tipo 1; Salmonella Ampolletas de Bacillus stearothermophilus para esterilización en autoclave; Salmonella Antisero de conejo policlonal liofilizado; Salmonella Antisero Monoespecifico Salmonella O: B; Salmonella Antisero Monoespecifico Salmonella O: C; Salmonella Antisero Monoespecifico Salmonella O: D; Salmonella Antisero Monoespecifico Salmonella O: E; Salmonella Antisero Monoespecifico Salmonella O: F; Salmonella Antisero Monoespecifico Salmonella O:G; Salmonella Antisero Monoespecifico Salmonella O:H; Salmonella Antisero Monoespecifico Salmonella O:I; Salmonella Antisero polivalente o salmonella poly B, BD DIFCO; Salmonella Antisero polivalente o salmonella poly C, BD DIFCO;</p> <p>Salmonella Antisero polivalente o salmonella poly D, BD DIFCO; Salmonella Antisero polivalente O:A-I+VI; Salmonella Antisero somático (O) polivalente ; Salmonella Buffer de referencia estándar pH 10.0; Salmonella Buffer de referencia estándar pH 4.0; Salmonella Buffer de referencia estándar pH 7.0; Salmonella Cloruro de Benzalconio ; Salmonella Cloruro de Magnesio Hexahidratado; Salmonella Cloruro de Sodio (NaCl); Salmonella Colorante verde brillante (polvo); Salmonella Cristales de fosfato de creatina; Salmonella Cristales de Monohidrato de creatina; Salmonella Detergente alcalino para lavado de material de laboratorio; Salmonella Detergente neutro para lavado de material de laboratorio ; Salmonella Etanol al 70%; Salmonella Fosfato de Potasio Monobásico (KH₂PO₄); Salmonella Fosfato de sodio dibásico dodecahidratado (Na₂HPO₄.12H₂O) ; Salmonella Glicerina purificada; Salmonella Hidróxido de potasio (KOH); Salmonella Hidróxido de sodio (NaOH); Salmonella Hipoclorito de Sodio; Salmonella Hisopo de Alambre para hisospos de Moore; Salmonella Indicador de esterilidad para horno calor seco; Salmonella NIT1 (X2) + NIT2 (X2); Salmonella Novobiocina vial con 1 gramo; Salmonella Oxalato de verde de Malaquita; Salmonella Peptona de caseína; Salmonella Reactivo de beta galactosidasa . 2-Nitrophenyl-B-D-galactopyranoside 2 ; Salmonella Reactivo de Kovacs; Salmonella Reactivo de ONPG; Salmonella Reactivos API 20E; Salmonella Reactivos para la prueba de Voges-Proskauer (VP); Salmonella Solución amortiguadora pH2 (incolora); Salmonella Solución de bromocresol púrpura al 0.02%; Salmonella Solución de celulosa al 1%; Salmonella Solución de KOH al 40%; Salmonella Solución de NaOH; Salmonella Solución de papaína al 5%; Salmonella Solución de verde brillante al 1%; Salmonella Solución de yodo-yoduro de potasio; Salmonella Solución indicadora de rojo de metilo; Salmonella Solución salina fisiológica ; Salmonella Solución salina fisiológica formalinizada; Salmonella Suplemento de Novobiocina; Salmonella Tergitol 7 Aniónico; Salmonella Tiras API 20E Biomerieux ; Salmonella Tritón X-100; Salmonella Verde Malaquita; Salmonella Yodo/Yoduro de potasio; Staphylococcus aureus Agua destilada ; Staphylococcus aureus Agua Peptonada Alcalina (APA); Staphylococcus aureus Ampolletas de Bacillus stearothermophilus para esterilización en autoclave; Staphylococcus aureus Cloruro de calcio anhídrido CaCl₂ frasco con 100 g ; Staphylococcus aureus Cloruro de Sodio (NaCl); Staphylococcus aureus Emulsión de yema de huevo; Staphylococcus aureus Emulsión de yema de huevo con telurito ; Staphylococcus aureus Peptona de caseína; Staphylococcus aureus Peróxido de Hidrógeno ; Staphylococcus aureus Reactivos para la tinción de Gram; Staphylococcus aureus Sal de ácido desoxirribonucleico ; Staphylococcus aureus Sal Sódica; Staphylococcus aureus Solución de telurito de potasio;</p>

Programa		Fortalecimiento al sistema federal sanitario en materia de Protección contra Riesgos Sanitarios.	
Objetivo		Proteger a la población contra riesgos a la salud provocados por el uso y consumo de bienes y servicios, insumos para la salud, así como por su exposición a factores ambientales y laborales la ocurrencia de emergencias sanitarias, incluido COVID-19 y la prestación de servicios de salud mediante la regulación, control y prevención de riesgos sanitarios.	
Objetivo Específico		Mantener las acciones de control sanitario que garanticen la inocuidad de los alimentos incluso durante las emergencias sanitarias (COVID-19).	
Actividad específica	Claves de partida	Partida específica	Insumo
			<p>Staphylococcus aureus Solución reguladora de fosfatos; Staphylococcus aureus Solución Salina 0.85%; Staphylococcus aureus TRIS (Hidroximetilaminometano) ; Toxina estafilocócica Ácido clorhídrico HCl; Toxina estafilocócica Agua destilada; Toxina estafilocócica Agua HPLC ; Toxina estafilocócica Agua tipo 1; Toxina estafilocócica Buffer de Extracción; Toxina estafilocócica Colorante azul de bromotimol; Toxina estafilocócica Colorante azul de toluidina; Toxina estafilocócica Conjugado 1 (anticuerpo específico para la Enterotoxina estafilocócica ligado a biotina); Toxina estafilocócica Conjugado 2 (Estreptavidina ligada a peroxidasa); Toxina estafilocócica Fosfato disódico anhidro dihidratado ; Toxina estafilocócica Fosfato monobásico de potasio (KH₂PO₄); Toxina estafilocócica Hidróxido de sodio (NaOH); Toxina estafilocócica Hipoclorito de Sodio; Toxina estafilocócica Kit RIDASCREEN SET TOTAL; Toxina estafilocócica N-Heptano; Toxina estafilocócica Sal sodica ADN DE TIMO TERNER; Toxina estafilocócica Solución de lavado; Toxina estafilocócica Solución STOP: H₂SO₄; Toxina estafilocócica Sustrato Cromógeno: TMB; Toxina estafilocócica Tabletas PBS-Calbiochem. N° producto.524650 . ; Vibrio cholerae Agua destilada ; Vibrio cholerae Agua Peptonada Alcalina (APA); Vibrio cholerae Anti-Dig AP [Anti-digoxigenina fosfatasa alcalina, fragmentos Fab]; Vibrio cholerae Antisero monovalente Inaba; Vibrio cholerae Antisero monovalente O139; Vibrio cholerae Antisero monovalente Ogawa; Vibrio cholerae Antisero polivalente O1; Vibrio cholerae Base Moeller descarboxilasa ; Vibrio cholerae Bioquímicas miniaturizadas API 20 E; Vibrio cholerae Bote de polipropileno blanco, con tapa de rosca, autoclavable de 1000 ml; Vibrio cholerae Citrato de solución salina estándar 1 × SSC, 5 × SSC, 20 × SSC ; Vibrio cholerae Cloruro de Sodio (NaCl); Vibrio cholerae Colorante púrpura de bromocresol (Polvo); Vibrio cholerae Extracto de levadura; Vibrio cholerae Gelatina nutritiva; Vibrio cholerae Glucosa; Vibrio cholerae Hidróxido de sodio (NaOH); Vibrio cholerae Peptona de caseína; Vibrio cholerae Púrpura de bromocresol; Vibrio cholerae Reactivo de Oxidasa; Vibrio cholerae Reactivo Desoxicolato de Sodio 0.5%; Vibrio cholerae Reactivos API 20E; Vibrio cholerae Solución de hibridación (BSA, SDS, PVP en 5 × SSC); Vibrio cholerae Solución de lisis (NaOH 0.5 M, NaCl 1.5 M) (Maas I) - (R94) ; Vibrio cholerae Solución de NaCl al 2% ; Vibrio cholerae Solución de sarkosil al 10% (N-lauroil-sarcosina, sal de sodio) - (R96) ; Vibrio cholerae Solución madre de proteinasa K (20 mg / ml); Vibrio cholerae Solución MgCl₂; Vibrio cholerae Solución neutralizante (Tris-HCl 1.0 M, pH 7.0 en NaCl 2.0 M) ; Vibrio cholerae Solución salina 0.85% en dH 2 O ; Vibrio cholerae Solución SDS al 10% (dodecilsulfato de sodio) - (R92); Vibrio cholerae Solución salina tamponada con fosfato (PBS); Vibrio cholerae Soluciones buffer Ph 4.0; Vibrio cholerae Soluciones buffer Ph 7.0; Vibrio cholerae Suero monovalente Vibrio cholerae 0139; Vibrio cholerae Suero monovalente Vibrio cholerae INABA; Vibrio cholerae Suero monovalente Vibrio cholerae Ogawa; Vibrio cholerae Suero Polivalente Vibrio cholerae NO O1 O139 ; Vibrio cholerae Suero polivalente Vibrio cholerae O1; Vibrio cholerae Tampón de acetato de amonio 2M ; Vibrio cholerae Tiosulfato de sodio (Hipsulfito de sodio); Vibrio cholerae Tiras de diagnóstico; Vibrio cholerae Tripton; Vibrio cholerae Vibrio por PCR primer TDH FWD; Vibrio cholerae Vibrio por PCR primer TDH REV; Vibrio parahaemolyticus Agarosa ; Vibrio parahaemolyticus Agua grado biología molecular ; Vibrio parahaemolyticus Agua Peptonada Alcalina (APA); Vibrio parahaemolyticus Bioquímicas miniaturizadas API 20 E; Vibrio parahaemolyticus Bromuro de etidio ; Vibrio parahaemolyticus Buffer salino de fosfatos (PBS) ; Vibrio parahaemolyticus Cadena de la polimerasa (PCR) "FastSatar Taq DNA Polymerase" (Roche Applied Science"; Vibrio parahaemolyticus Cloruro de Sodio (NaCl); Vibrio parahaemolyticus Dextrosa de sodio ; Vibrio parahaemolyticus Dextrosa anhidra frasco con 450 g ; Vibrio parahaemolyticus Diluyente peptona-tween-sal (PTS); Vibrio parahaemolyticus Dinucleótidos Trifosfato (dNTP's) 10mM cada uno dATP, dCTP, dGTP, dTTP ; Vibrio parahaemolyticus Extracto de levadura; Vibrio parahaemolyticus Fosfato de sodio dibásico. JT. BAKER 100382801; Vibrio parahaemolyticus Fosfato disódico anhidro dihidratado Vibrio parahaemolyticus Fosfato Monobásico de Potasio (KH₂PO₄) ; Vibrio parahaemolyticus Gen r72h VPR72H-F 387 pb; Vibrio parahaemolyticus Gen r72h VPR72H-R 320 pb; Vibrio parahaemolyticus Gen tdt VPTDH-F 270 pb ; Vibrio parahaemolyticus Gen tdt VP-TDH-R 270 pb ; Vibrio parahaemolyticus Gen trh VPTRH-F 486 pb; Vibrio parahaemolyticus Glucosa; Vibrio parahaemolyticus Hidroclorido de Lisozima (Roche Applied Science o equivalente); Vibrio parahaemolyticus Hidróxido de sodio (NaOH); Vibrio parahaemolyticus Isopropanol absoluto ; Vibrio parahaemolyticus Kit para extracción de ADN "High Pure Template Preparation Kit" Roche o Equivalente; Vibrio parahaemolyticus L-lactosa monohidratada frasco con 450 g; Vibrio parahaemolyticus Marcador de peso molecular Peso molecular de 50pb a 100pb; Vibrio parahaemolyticus Peptona de caseína; Vibrio parahaemolyticus Púrpura de bromocresol; Vibrio parahaemolyticus Reactivo de Kovacs; Vibrio parahaemolyticus Reactivo de ONPG; Vibrio parahaemolyticus Reactivo de Oxidasa; Vibrio parahaemolyticus Reactivo Desoxicolato de Sodio 0.5%; Vibrio parahaemolyticus Regulador salina de fosfatos (PBS) para extracción de ADN; Vibrio parahaemolyticus Solución de lisozima (10mg/mL en 10mM Tris - HCl, pH 8); Vibrio parahaemolyticus Solución salina Amortiguadora de fosfatos, pH 7.4 (PBS);</p>

Programa		Fortalecimiento al sistema federal sanitario en materia de Protección contra Riesgos Sanitarios.	
Objetivo		Proteger a la población contra riesgos a la salud provocados por el uso y consumo de bienes y servicios, insumos para la salud, así como por su exposición a factores ambientales y laborales la ocurrencia de emergencias sanitarias, incluido COVID-19 y la prestación de servicios de salud mediante la regulación, control y prevención de riesgos sanitarios.	
Objetivo Específico		Mantener las acciones de control sanitario que garanticen la inocuidad de los alimentos incluso durante las emergencias sanitarias (COVID-19).	
Actividad específica	Claves de partida	Partida específica	Insumo
			<p>Vibrio parahaemolyticus Solución salina reguladora de fosfatos; Vibrio parahaemolyticus Tampón de carga de EDTA 0.5M, pH 8; Vibrio parahaemolyticus Tampón TAE 1 X; Vibrio parahaemolyticus Tampón TAE 50 X; Vibrio parahaemolyticus Tampón TBE 0.5 X; Vibrio parahaemolyticus Tampón TBE 10 X; Plaguicidas organoclorados y organofosforados Acetona (C3H6O) 99.8%; Plaguicidas organoclorados y organofosforados Acetonitrilo (CH3CN) 99.8%; Plaguicidas organoclorados y organofosforados Agua tipo 1; Plaguicidas organoclorados y organofosforados Alcohol etílico grado reactivo; Plaguicidas organoclorados y organofosforados Cloruro de sodio (NaCl); Plaguicidas organoclorados y organofosforados Diclorometano (CH2Cl2) 99.8%; Plaguicidas organoclorados y organofosforados Éter de petróleo 40-60°C; Plaguicidas organoclorados y organofosforados Éter Etilico (C2H5)2O 99%; Plaguicidas organoclorados y organofosforados Hexano (C6H12) 95%; Agar Base Urea; Solución Buffer Ph 9.18. Con Certificado Ema; Plaguicidas organoclorados y organofosforados Sulfato de sodio anhidro (Na2SO4); Acido L-Tartárico ACS; Filtros para jeringa de 0.45 µm; Jeringas estériles de 20 ml sin aguja; Reactivo ZYM B; Reactivo ZYM A; Reactivos API 20 E; Sistema de identificación de Staphylococcus api Staph; Sistema de identificación de enterobacterias api 20 E; O-Nitrofenil B-D-galactopiranosido; Tubos capilares sin heparina; Hidróxido de potasio; Reactivo de Oxidasa; Yodo resublimado; Cilindro de vidrio para jeringa de 10 ml; Jeringa de autollenado automático; Fosfato de potasio dibásico trihidratado; Bicarbonato de Sodio; JERINGA DE PLASTICO, ESTERIL Y DESECHABLE; Filtros para jeringa 25mm diám. de membrana, medida del poro 0.22; Filtros para jeringa 25mm diám. de membrana, medida del poro 0.45; Agar métodos estandar; Agar Dextrosa Sabouraud; Sistema De Identificación para Gram; Coliformes, totales, Coliformes fecales y E. coli Lentos protectores; Escherichia coli por NMP en productos de la pesca Guantes de látex; Salmonella Guantes de asbesto; Toxina estafilocócica Guantes de nitrilo; Vibrio cholerae Guante de malla de acero inoxidable; Vibrio parahaemolyticus Batas desechables; Vibrio parahaemolyticus Cofias; Vibrio parahaemolyticus Guantes de nitrilo; Guantes de nitrilo (Salmonella, V cholerae); Toxina estafilocócica Subcontratación de servicios con terceros; Plaguicidas organoclorados y organofosforados Subcontratación de servicios con terceros; Salmonella Autoclave; Vibrio parahaemolyticus Campana de flujo laminar; Mantenimiento de Equipo e instrumentos; Equipo Médico y de Laboratorio "Potenciómetro"; Equipo Médico y de Laboratorio "Lector de microplacas"; Equipo Médico y de Laboratorio "Refrigerador"; Equipo médico y de Laboratorio "Destilador de agua"; Coliformes, totales, Coliformes fecales y E. coli Motor de licuadora; Escherichia coli por NMP en productos de la pesca Motor homogeneizador rotatorio; Staphylococcus aureus Microscopio; Vibrio parahaemolyticus Parrilla eléctrica; Balanza granataria digital; Potenciómetro para medición de pH; Equipo de Cuantificación de Acidos nucleicos (Lector de microplacas) en la Determinación de Brucella; Incubadora; Campana de Bioseguridad; Equipo médico y de Laboratorio para "Refrigerador"; EQUIPO MEDICO Y DE LABORATORIO "Termo baño con recirculador de agua"; Horno; Coliformes, totales, Coliformes fecales y E. coli Pinzas; Escherichia coli por NMP en productos de la pesca Pinzas; Escherichia coli por NMP en productos de la pesca Tijeras; Salmonella Pinzas; Salmonella Tijeras; Staphylococcus aureus Pinzas; Staphylococcus aureus Tijeras; Vibrio cholerae Pinzas; Vibrio cholerae Tijeras; Vibrio parahaemolyticus Pinzas; Manómetro de presión digital para ollas de presión; Estufa; Turbidímetro; Centrífuga refrigerada, Espectrofotómetro; Homogenizador peristáltico; Alfa naftol, Termociclador en tiempo real; Marco de pesas; Staphylococcus aureus DNAsA frasco con 500 mg; Materiales, accesorios y suministros de laboratorio; Equipo de laboratorio.</p>
LESP	12.- Realizar las determinaciones de plaguicidas en alimentos, de conformidad con lo establecido en los lineamientos emitidos para este fin. (LESP)	25501; 25901; 33901.	<p>MATERIALES, ACCESORIOS Y SUMINISTROS DE LABORATORIO; OTROS PRODUCTOS QUÍMICOS; SUBCONTRATACIÓN DE SERVICIOS CON TERCEROS.</p> <p>Plaguicidas organoclorados y organofosforados Alúmina para cromatografía en columna; Plaguicidas organoclorados y organofosforados Columna cromatografica de vidrio Longitud de 22mm DI = 300mm con llave de teflón y disco poroso; Plaguicidas organoclorados y organofosforados Columnas capilares DB-1; Plaguicidas organoclorados y organofosforados Columnas capilares DB-5; Plaguicidas organoclorados y organofosforados Embudo büchner de porcelana 12 cm diámetro; Plaguicidas organoclorados y organofosforados Embudo de separación 1000mL; Plaguicidas organoclorados y organofosforados Embudo de vidrio; Plaguicidas organoclorados y organofosforados Espátulas; Plaguicidas organoclorados y organofosforados Florisil; Plaguicidas organoclorados y organofosforados Lana de vidrio; Plaguicidas organoclorados y organofosforados Licuadora; Plaguicidas organoclorados y organofosforados Matraz de bola de vidrio de fondo plano de 500 mL; Plaguicidas organoclorados y organofosforados Matraz Kitazato 500mL con boquilla esmerilada; Plaguicidas organoclorados y organofosforados Matraz volumétrico de 100mL; Plaguicidas organoclorados y organofosforados Matraz volumétrico de 10mL; Plaguicidas organoclorados y organofosforados Matraz volumétrico de 50mL; Plaguicidas organoclorados y organofosforados Micropipetas calibradas y/o verificadas; Plaguicidas organoclorados y organofosforados Papel filtro Whatman para embudo büchner; Plaguicidas organoclorados y organofosforados Papel indicador pH; Plaguicidas organoclorados y organofosforados Probeta graduada de vidrio 1000mL; Plaguicidas organoclorados y organofosforados Probeta graduada de vidrio 10mL; Plaguicidas organoclorados y organofosforados Probeta graduada de vidrio 250mL; Plaguicidas organoclorados y organofosforados Probeta graduada de vidrio 50 mL; Plaguicidas organoclorados y organofosforados Tamiz; Plaguicidas organoclorados y organofosforados Tubos de ensayo de 15mL con tapón esmerilado; Plaguicidas organoclorados y organofosforados Vaso de licuadora de 1 L; Plaguicidas organoclorados y organofosforados Vaso de precipitados 100 mL; Plaguicidas organoclorados y organofosforados Vaso de precipitados 50 mL; Plaguicidas organoclorados y organofosforados Viales con tapas para engargolar; Plaguicidas organoclorados y organofosforados Acetona (C3H6O) 99.8%; Plaguicidas organoclorados y organofosforados Acetonitrilo (CH3CN) 99.8%; Plaguicidas organoclorados y organofosforados Agua tipo 1; Plaguicidas organoclorados y organofosforados Alcohol etílico grado reactivo; Plaguicidas organoclorados y organofosforados Cloruro de sodio (NaCl); Plaguicidas organoclorados y organofosforados Diclorometano (CH2Cl2) 99.8%; Plaguicidas organoclorados y organofosforados Éter de petróleo 40-60°C; Plaguicidas organoclorados y organofosforados Éter Etilico (C2H5)2O 99%; Plaguicidas organoclorados y organofosforados Hexano (C6H12) 95%; Plaguicidas organoclorados y organofosforados Sulfato de sodio anhidro (Na2SO4); Plaguicidas organoclorados y organofosforados Subcontratación de servicios con terceros</p>

Programa		Fortalecimiento al sistema federal sanitario en materia de Protección contra Riesgos Sanitarios.			
Objetivo		Proteger a la población contra riesgos a la salud provocados por el uso y consumo de bienes y servicios, insumos para la salud, así como por su exposición a factores ambientales y laborales la ocurrencia de emergencias sanitarias, incluido COVID-19 y la prestación de servicios de salud mediante la regulación, control y prevención de riesgos sanitarios.			
Objetivo Específico		Cumplir los lineamientos del Programa Mexicano de Sanidad de Moluscos Bivalvos, incluyendo la clasificación sanitaria de áreas de cosecha y el establecimiento de un Sistema de Alerta Temprana de Florecimientos Algales Nocivos (Marea Roja), con fines de protección a la salud pública y la aplicación de medidas preventivas de manera oportuna, tendientes a evitar el consumo de moluscos bivalvos contaminados.			
Actividad específica		Claves de partida	Partida específica	Insumo	
APCRS	13.- Cumplir con el número de visitas programadas para la toma de muestras de agua y producto en las áreas de cosecha de moluscos bivalvos, así como el envío de muestras a los LESP (APCRS).	21101; 21601; 25501; 26102; 27101; 29601; 32505; 33604; 33901; 35501; 37501; 53201; 53201.	MATERIALES Y ÚTILES DE OFICINA; MATERIAL DE LIMPIEZA; MATERIALES, ACCESORIOS Y SUMINISTROS DE LABORATORIO; COMBUSTIBLES, LUBRICANTES Y ADITIVOS PARA VEHÍCULOS TERRESTRES, AÉREOS, MARÍTIMOS, LACUSTRES Y FLUVIALES DESTINADOS A SERVICIOS PÚBLICOS Y LA OPERACIÓN DE PROGRAMAS PÚBLICOS; VESTUARIO Y UNIFORMES; REFACCIONES Y ACCESORIOS MENORES DE EQUIPO DE TRANSPORTE; ARRENDAMIENTO DE VEHÍCULOS TERRESTRES, AÉREOS, MARÍTIMOS, LACUSTRES Y FLUVIALES PARA SERVIDORES PÚBLICOS; IMPRESIÓN Y ELABORACIÓN DE MATERIAL INFORMATIVO DERIVADO DE LA OPERACIÓN Y ADMINISTRACIÓN DE LAS DEPENDENCIAS Y ENTIDADES; SUBCONTRATACION DE SERVICIOS CON TERCEROS; MANTENIMIENTO Y CONSERVACIÓN DE VEHÍCULOS TERRESTRES, AÉREOS, MARÍTIMOS, LACUSTRES Y FLUVIALES; VIÁTICOS NACIONALES PARA LABORES EN CAMPO Y DE SUPERVISIÓN; INSTRUMENTAL MÉDICO Y DE LABORATORIO; INSTRUMENTAL MÉDICO Y DE LABORATORIO.	Cinta canela/cinta testigo; Baterías; Etiqueta autoadherible para identificación de muestra; Tabla de apoyo para campo con clip; Gel antibacterial; Bolsa de plástico; Bolsa estéril con cierre hermético para toma de muestra; Gel antibacterial; Frasco de boca ancha con tapa hermética; Frasco de plástico esterilizable; Hielera y caja térmica de plástico o polipropileno; Refrigerante; Gasolina; Chalecos salvavidas; Refacciones de vehículos; Renta de vehículo; Arrendamiento de lancha; Material impreso; Análisis de muestras; Servicio de mantenimiento preventivo y correctivo para vehículos; Gastos de alimentación; Casetas/peaje; gastos de camino; Termómetro; Medidor de oxígeno disuelto, temperatura y ph; GPS; Gastos de hospedaje.	
	14.- Notificar los resultados de análisis de las determinaciones realizadas en agua y producto a la COFEPRIS de manera mensual a través del sistema electrónico autorizado en el formato oficial y de conformidad con los lineamientos correspondientes (APCRS).				
	15.- Realizar el monitoreo de fitoplancton en agua de mar, con base en los lineamientos emitidos por la COFEPRIS (APCRS).	21101; 25101; 25501; 26102; 27101; 29601; 32505; 33603; 35401; 35501; 35701; 53201.	MATERIALES Y ÚTILES DE OFICINA; PRODUCTOS QUÍMICOS BÁSICOS; MATERIALES, ACCESORIOS Y SUMINISTROS DE LABORATORIO; COMBUSTIBLES, LUBRICANTES Y ADITIVOS PARA VEHÍCULOS TERRESTRES, AÉREOS, MARÍTIMOS, LACUSTRES Y FLUVIALES DESTINADOS A SERVICIOS PÚBLICOS Y LA OPERACIÓN DE PROGRAMAS PÚBLICOS; VESTUARIO Y UNIFORMES; REFACCIONES Y ACCESORIOS MENORES DE EQUIPO DE TRANSPORTE; ARRENDAMIENTO DE VEHÍCULOS TERRESTRES, AÉREOS, MARÍTIMOS, LACUSTRES Y FLUVIALES PARA SERVIDORES PÚBLICOS; IMPRESIONES DE DOCUMENTOS OFICIALES PARA LA PRESTACIÓN DE SERVICIOS PÚBLICOS, IDENTIFICACIÓN, FORMATOS ADMINISTRATIVOS Y FISCALES, FORMAS VALORADAS, CERTIFICADOS Y TÍTULOS; INSTALACIÓN, REPARACIÓN Y MANTENIMIENTO DE EQUIPO E INSTRUMENTAL MÉDICO Y DE LABORATORIO; MANTENIMIENTO Y CONSERVACIÓN DE VEHÍCULOS TERRESTRES, AÉREOS, MARÍTIMOS, LACUSTRES Y FLUVIALES; MANTENIMIENTO Y CONSERVACION DE MAQUINARIA Y EQUIPO; INSTRUMENTAL MÉDICO Y DE LABORATORIO.	Tabla para apoyo de escribir en campo; Etiqueta autoadherible para identificación de muestra; Gel antibacterial; Lugol; Botellas oceanográficas; Cámara de conteo de utermon; Capilares planos o microsides; Celdas de Sedwick-Rafter; Válvulas de retención de agua; Aditivos y lubricantes para vehículos; Disco secchi; Frasco de boca ancha con tapa hermética; Frasco de polipropileno; Autocableable de boca ancha con tapa de rosca; Tubos rígidos de PVC con válvula de tención; Gel antibacterial; Hielera de plástico; Hielera y cajas térmicas de plástico o polipropileno; Medidor de oxígeno disuelto, temperatura y ph; Microscopio invertido o de campo; Piola; pipeta pasteur; Pissetas; Plomos con forma de disco; Portaobjetos y cubreobjetos de vidrio esmerilado; Recipientes de plástico con rangos de profundidad marcados; Redes para fitoplancton; Tubos para cámara de sedimentación; Refrigerante; Gasolina; Chalecos salvavidas; Refacciones de vehículos; Arrendamiento de lancha para recorridos para toma de muestra en las áreas de cosecha; Etiqueta autoadherible para identificación de muestra; Material impreso; Mantenimiento de Equipo e instrumentos; Servicio de mantenimiento preventivo y correctivo para vehículos; Mantenimiento y conservación de equipo especializado; Redes para fitoplancton.	
	16.- Notificar los resultados de análisis de agua de mar a la COFEPRIS de manera mensual a través del sistema electrónico autorizado en el formato oficial y de conformidad con los lineamientos correspondientes (APCRS).				

Programa		Fortalecimiento al sistema federal sanitario en materia de Protección contra Riesgos Sanitarios.		
Objetivo		Proteger a la población contra riesgos a la salud provocados por el uso y consumo de bienes y servicios, insumos para la salud, así como por su exposición a factores ambientales y laborales la ocurrencia de emergencias sanitarias, incluido COVID-19 y la prestación de servicios de salud mediante la regulación, control y prevención de riesgos sanitarios.		
Objetivo Especifico		Cumplir los lineamientos del Programa Mexicano de Sanidad de Moluscos Bivalvos, incluyendo la clasificación sanitaria de áreas de cosecha y el establecimiento de un Sistema de Alerta Temprana de Florecimientos Algales Nocivos (Marea Roja), con fines de protección a la salud pública y la aplicación de medidas preventivas de manera oportuna, tendientes a evitar el consumo de moluscos bivalvos contaminados.		
Actividad específica		Claves de partida	Partida específica	Insumo
LESP	17.- Realizar el análisis del número de determinaciones establecidas para agua (coliformes fecales) en áreas de cosecha de moluscos bivalvos (LESP).	25101; 25901; 25501; 53101; 35401.	PRODUCTOS QUÍMICOS BÁSICOS; OTROS PRODUCTOS QUÍMICOS; MATERIALES, ACCESORIOS Y SUMINISTROS DE LABORATORIO; EQUIPO MÉDICO Y DE LABORATORIO; INSTALACIÓN, REPARACIÓN Y MANTENIMIENTO DE EQUIPO E INSTRUMENTAL MÉDICO Y DE LABORATORIO.	Coliformes fecales Agar eosina azul de metileno de Levin (EMB-L); Coliformes fecales Agar nutritivo; Coliformes fecales Alcohol o solución desinfectante; Coliformes fecales Ampollitas de Bacillus stearothermophilus para esterilización en autoclave; Coliformes fecales Asas bacteriológicas ; Coliformes fecales Balanza granataria; Coliformes fecales Baño de agua con recirculación y tapa.; Coliformes fecales Bolsas de polietileno para homogeneizador peristáltico ; Coliformes fecales Botellas con tapa de rosca ; Coliformes fecales Bulbos, pro pipetas; Coliformes fecales Caja Petri desechable esteril de 47 X 9 mm; Coliformes fecales Caldo A1; Coliformes fecales Caldo EC; Coliformes fecales Caldo lactosado; Coliformes fecales Caldo Lauril sulfato con MUG; Coliformes fecales Caldo Lauril Triptosa; Coliformes fecales Caldo Lauril Triptosa (LST); Coliformes fecales Caldo Lauril Triptosa con MUG; Coliformes fecales Caldo M-Endo; Coliformes fecales Caldo verde brillante bilis 2%(CVBB 2%); Coliformes fecales Caldo verde brillante lactosa bilis ; Coliformes fecales Cinta testigo para procesos de esterilización por calor húmedo ; Coliformes fecales Diluyente de Peptona al 0.1%; Coliformes fecales E.coli ATCC 25922; Coliformes fecales Embudos de filtración rápida de PVC; Coliformes fecales Enterobacter aerogenes ATCC 13048; Coliformes fecales Escherichia coli ATCC 25922; Coliformes fecales Fosfato de potasio monobásico ; Coliformes fecales Frascos con tapa de rosca 500mL; Coliformes fecales Gradillas de metal; Coliformes fecales Gradillas de metal 40 TUBOS DE 12X75; Coliformes fecales Gradillas de metal PARA 90 TUBOS 13X100mm ; Coliformes fecales Incubadora, 35 °C ± 0.5 °C.; Coliformes fecales Klebsiella pneumoniae ATCC 13883; Coliformes fecales Licuadora ; Coliformes fecales Marco de pesas; Coliformes fecales Mecheros Bunsen; Coliformes fecales Medidor de pH; Coliformes fecales Pipetas bacteriológicas graduadas estériles (desechables o reutilizables) de 1.0, 5.0 y 10 mL con divisiones de 0.1 mL. ; Coliformes fecales Pipetas graduadas de 1 mL; Coliformes fecales Pipetas graduadas de 5 mL; Coliformes fecales Pipetas graduadas de 10 mL; Coliformes fecales Pipetas graduadas de 2 mL; Cloruro De Benzalconio; Coliformes fecales Reactivo de Kovacs ; Coliformes fecales Reactivos para la coloración de GRAM; Coliformes fecales Solucion estándar para conductividad 100 µS/cm ; Coliformes fecales Solucion estándar para conductividad 1413 µS/cm ; Coliformes fecales Staphylococcus aureus ATCC 25923; Coliformes fecales Staphylococcus aureus ATCC 29923; Coliformes fecales Termómetro patrón/trabajo ASTM 64C o S64C.; Coliformes fecales Tubos de cultivo 16x150mm con tapón de rosca.; Coliformes fecales Tubos de cultivo 18x150mm con tapón de rosca.; Coliformes fecales Tubos de cultivo 22x175mm con tapón de rosca.; Coliformes fecales Tubos de fermentación 5x5cm; Coliformes fecales Tubos de fermentación invertidos (Durham) desechables de 10 mm x 75 mm ; Coliformes fecales Tubos de ensayo desechables o reutilizables de 20 mm x 150 mm, 22 mm x 175 mm, 18 mm x 150 mm o equivalente con tapa de rosca o quita pon (de preferencia) de acero inoxidable, baquelita o plástico inerte.; Coliformes fecales Vaso para licuadora; Gasa; Guantes de Nitrilo ; Papel para envoltura, Papel aluminio, Mantenimiento de Equipo e instrumentos.
	18.- Realizar el análisis del número de determinaciones establecidas para producto (E. coli, Salmonella sp, Vibrio cholerae y Vibrio parahaemolyticus) en áreas de cosecha de moluscos bivalvos (LESP).	25101; 25901; 25501; 27201; 53101; 53201; 35401; 33901.	PRODUCTOS QUÍMICOS BÁSICOS; OTROS PRODUCTOS QUÍMICOS; MATERIALES, ACCESORIOS Y SUMINISTROS DE LABORATORIO; PRENDAS DE PROTECCIÓN PERSONAL; EQUIPO MÉDICO Y DE LABORATORIO; INSTRUMENTAL MÉDICO Y DE LABORATORIO; INSTALACIÓN, REPARACIÓN Y MANTENIMIENTO DE EQUIPO E INSTRUMENTAL MÉDICO Y DE LABORATORIO; SUBCONTRATACIÓN DE SERVICIOS CON TERCEROS.	Tripticasa Sulfato de Magnesio -3% NaCl (TSAMS) ; Vibrio parahaemolyticus Agar Tiosulfato de Sodio ; Vibrio parahaemolyticus Agar Tiosulfato de Sodio Citrato sales biliares sacarosa (TCBS); Vibrio parahaemolyticus Agar Urea de Christensen; Vibrio parahaemolyticus Agarosa ; Vibrio parahaemolyticus Agua grado biología molecular ; Vibrio parahaemolyticus Agua Peptonada Alcalina (APA); Vibrio parahaemolyticus Asas bacteriológicas ; Vibrio parahaemolyticus Asas desechables de 3 mm de diámetro o 10 mL.; Vibrio parahaemolyticus Batas desechables ; Vibrio parahaemolyticus Bioquímicas miniaturizadas API 20 E; Vibrio parahaemolyticus Bolsas de polietileno para homogeneizador peristáltico ; Vibrio parahaemolyticus Bolsas de polietileno para homogeneizador peristáltico ; Vibrio parahaemolyticus Botellas con tapa de rosca ; Vibrio parahaemolyticus Bromuro de etidio ; Vibrio parahaemolyticus Buffer salino de fosfatos (PBS) ; Vibrio parahaemolyticus Cadena de la polimerasa (PCR) "FastSatarf Taq DNA Polymerase" (Roche Applied Science); Vibrio parahaemolyticus Cajas de Petri desechable sin división de 60x15 mm; Vibrio parahaemolyticus Cajas petri 15x100mm; Vibrio parahaemolyticus Cajas petri 90 x 15mm; Vibrio parahaemolyticus Cajas petri 90 x 15mm; Vibrio parahaemolyticus Cajas petri con relieve 92mm x 16mm; Vibrio parahaemolyticus Cajas Petri desechables estériles; Vibrio parahaemolyticus Caldo rojo de fenol; Vibrio parahaemolyticus Caldo rojo de fenol; Vibrio parahaemolyticus Caldo triptona ; Vibrio parahaemolyticus Caldo triptona con cloruro de sodio (T1N0, T1N3, T1N6, T1N8, T1N10); Vibrio parahaemolyticus Campana de flujo laminar ; Vibrio parahaemolyticus Celdas ; Vibrio parahaemolyticus Citrato férrico amónico; Vibrio parahaemolyticus Citrato sales biliares sacarosa (TCBS); Vibrio parahaemolyticus Cloruro de Sodio (NaCl); Vibrio parahaemolyticus Cofias; Vibrio parahaemolyticus Cubrebocas; Vibrio parahaemolyticus Cuchillos; Vibrio parahaemolyticus Data loggers para autoclave ; Vibrio parahaemolyticus Desconchadores; Vibrio parahaemolyticus Dexosicolato de sodio ; Vibrio parahaemolyticus Dextrosa anhidra frasco con 450 g ; Vibrio parahaemolyticus Diluyente peptona-tween-sal (PTS); Vibrio parahaemolyticus Dinucleótidos Trifosfato (dTNP's) 10mM cada uno dATP, dCTP, dGTP, dTTP ; Vibrio parahaemolyticus Espátulas; Vibrio parahaemolyticus Extracto de levadura; Vibrio parahaemolyticus Fosfato de sodio dibásico. JT. BAKER 100382801; Vibrio parahaemolyticus Fosfato disódico anhidro dihidratado ; Vibrio parahaemolyticus Fosfato Monobásico de Potasio (KH2PO4) ; Vibrio parahaemolyticus Frasco de 3 ml; Vibrio parahaemolyticus Frascos de vidrio con tapon de rosca 500mL; Vibrio parahaemolyticus Frascos de vidrio 500mL; Vibrio parahaemolyticus Frascos de vidrio 500mL; Vibrio parahaemolyticus Gen r72h VPR72H-F 387 pb;

Programa	Fortalecimiento al sistema federal sanitario en materia de Protección contra Riesgos Sanitarios.		
Objetivo	Proteger a la población contra riesgos a la salud provocados por el uso y consumo de bienes y servicios, insumos para la salud, así como por su exposición a factores ambientales y laborales la ocurrencia de emergencias sanitarias, incluido COVID-19 y la prestación de servicios de salud mediante la regulación, control y prevención de riesgos sanitarios.		
Objetivo Específico	Cumplir los lineamientos del Programa Mexicano de Sanidad de Moluscos Bivalvos, incluyendo la clasificación sanitaria de áreas de cosecha y el establecimiento de un Sistema de Alerta Temprana de Florecimientos Algales Nocivos (Marea Roja), con fines de protección a la salud pública y la aplicación de medidas preventivas de manera oportuna, tendientes a evitar el consumo de moluscos bivalvos contaminados.		
Actividad específica	Claves de partida	Partida específica	Insumo
			<p>Vibrio parahaemolyticus Gen r72h VPR72H-R 320 pb; Vibrio parahaemolyticus Gen tdh VPTDH-F 270 pb; Vibrio parahaemolyticus Gen tdh VP-TDH-R 270 pb; Vibrio parahaemolyticus Gen trh VPTRH-F 486 pb; Vibrio parahaemolyticus Glucosa; Vibrio parahaemolyticus Guantes de nitrilo; Vibrio parahaemolyticus Hidroclorido de Lisozima (Roche Applied Science o equivalente); Vibrio parahaemolyticus Hidróxido de sodio (NaOH); Vibrio parahaemolyticus Isopropanol absoluto; Vibrio parahaemolyticus Kit para extracción de ADN "High Pure Template Preparation Kit" Roche o Equivalente; Vibrio parahaemolyticus L-lactosa monohidratada frasco con 450 g; Vibrio parahaemolyticus Marcador de peso molecular Peso molecular de 50pb a 100pb; Vibrio parahaemolyticus Matrices Erlenmeyer 250mL; Vibrio parahaemolyticus Micropipetas 10 - 100µL; Vibrio parahaemolyticus Micropipetas 20 - 200 µL; Vibrio parahaemolyticus Micropipetas 200 - 100µL; Vibrio parahaemolyticus Micropipetas 5µL-10µL; Vibrio parahaemolyticus Motor de licuadora; Vibrio parahaemolyticus Palillos de madera; Vibrio parahaemolyticus Papel parafilm; Vibrio parahaemolyticus Parrilla eléctrica; Vibrio parahaemolyticus Peines para cámara de electroforesis; Vibrio parahaemolyticus Peptona de caseína; Vibrio parahaemolyticus Pinzas; Vibrio parahaemolyticus Pipetas serológicas de 10mL; Vibrio parahaemolyticus Pipetas serológicas de 2mL; Vibrio parahaemolyticus Placas con 96 pozos de fondo plano con tapa; Vibrio parahaemolyticus Probetas 1000ml; Vibrio parahaemolyticus Probetas 100ml; Vibrio parahaemolyticus Probetas 200ml; Vibrio parahaemolyticus Probetas 200ml; Vibrio parahaemolyticus Puntas para micropipeta de 2 - 100µL; Vibrio parahaemolyticus Puntas para micropipeta de 0,1 - 10µL; Vibrio parahaemolyticus Puntas para micropipeta de 20 - 300µL; Vibrio parahaemolyticus Puntas para micropipeta de 50 - 1000µL; Vibrio parahaemolyticus Puntas para micropipeta de 500 µL - 5,000µL; Vibrio parahaemolyticus Púrpura de bromocresol; Vibrio parahaemolyticus Reactivo de Kovacs; Vibrio parahaemolyticus Reactivo de ONPG; Vibrio parahaemolyticus Reactivo de ONPG; Vibrio parahaemolyticus Reactivo de Oxidasa; Vibrio parahaemolyticus Reactivo Desoxicolato de Sodio 0.5%; Vibrio parahaemolyticus Recipientes de plástico; Vibrio parahaemolyticus Regulador salina de fosfatos (PBS) para extracción de ADN; Vibrio parahaemolyticus Solución de lisozima (10mg/mL en 10mM Tris - HCl, pH 8); Vibrio parahaemolyticus Solución salina Amortiguadora de fosfatos, pH 7.4 (PBS); Vibrio parahaemolyticus Solución salina reguladora de fosfatos; Vibrio parahaemolyticus Tampón de carga de EDTA 0.5M, pH 8; Vibrio parahaemolyticus Tampón TAE 1 X; Vibrio parahaemolyticus Tampón TAE 50 X; Vibrio parahaemolyticus Tampón TBE 0.5 X; Vibrio parahaemolyticus Tampón TBE 10 X; Vibrio cholerae Discos ONPG (o-nitrofenil-β-D-galactopiranosas);</p> <p>E. coli Agar bilis rojo violeta (RVBA); E. coli Agar Eosina Azul de Metileno de Levin (EMB-L); E. coli Agar MacConkey; E. coli Agar nutritivo; E. coli Agar SIM; E. coli Agar Soya Trypticaseína (T.S.A.); E. coli Agar triptona bilis X-Glucoronido; E. coli Agar Urea de Christensen; E. coli Agua desionizada; E. coli Agua destilada; E. coli Asas; E. coli Asas bacteriológicas; E. coli Bolsas de polietileno para homogeneizador peristáltico; E. coli Botellas con tapa de rosca; E. coli Caja de esterilización cuadrada de aluminio para pipetas de 25 mL; E. coli Cajas Petri de aproximadamente 90mm de diámetro; E. coli Caldo A1; E. coli Caldo base de Muller; E. coli Caldo descarbonatado; E. coli Caldo citrato de Kosher; E. coli Caldo EC (E. coli); E. coli Caldo glutamato con minerales modificado (MMGB); E. coli Caldo lactosado; E. coli Caldo Lauril Triptosa; E. coli Caldo Lauril Triptosa con MUG; E. coli Caldo Lauril Sulfato de Sodio; E. coli Caldo mineral modificado con glutamato frasco con 450 g; E. coli Caldo MR-VP; E. coli Caldo triptona al 1% (triptofano); E. coli Caldo verde brillante lactosa bilis; E. coli Campanas de Durham; E. coli Cinta testigo para procesos de esterilización por calor húmedo; E. coli Citrato de Simmon; E. coli Cloruro de Amonio; E. coli Cloruro de Sodio (NaCl); E. coli Cucharas; E. coli Cuchillos; E. coli Cuchillos desconchadores; E. coli Data loggers para autoclave; E. coli Digerido enzimático de caseína; E. coli Diluyente de Peptona al 0.1%; E. coli E. coli ATCC 25922; E. coli Electrodo combinado de pH; E. coli Electrodo plano para medir pH; E. coli Enterobacter aerogenes ATCC 13048; E. coli Espátulas; E. coli Fosfato de sodio dibásico; E. coli Fosfato de sodio monobásico; E. coli Frasco de vidrio ámbar con capacidad de 250 mL con tapa rosca de baquelita; E. coli Frascos con tapa de rosca esterilizables 500mL; E. coli Frascos con tapa de rosca 500mL; E. coli Frascos de dilución de vidrio de borosilicato con tapón esmerilado; E. coli Gasas; E. coli Gradillas de metal; E. coli Gradillas de plástico; E. coli Indicador rojo de metilo; E. coli Klebsiella pneumoniae ATCC 13883; E. coli Lámpara de luz ultravioleta; E. coli Lámpara de luz Uv; E. coli Lentes protectores; E. coli L-Triptofano;</p> <p>E. coli Maltosa para añadir a medios de cultivo TA; E. coli Matraz Erlenmeyer de vidrio de 1000 mL; E. coli Mecheros Bunsen; E. coli Medio MIO para identificar enterobacterias TA; E. coli Medio Triptona-Bilis-Glucoronido (TBX); E. coli Micropipeta multicanal de 8 a 12 canales; E. coli Motor de licuadora; E. coli Palitos aplicadores de madera; E. coli Pantallas de malla de fibra de vidrio; E. coli Papel indicador pH; E. coli Peptona bacteriológica; E. coli Pinzas; E. coli Pipetas de 2mL; E. coli Pipetas graduadas de 1 mL; E. coli Pipetas graduadas de 0.1 mL; E. coli Pipetas graduadas de 5 mL; E. coli Pipetas graduadas de 10 mL; E. coli Pipetas graduadas de 2 mL; E. coli Placas de microtitulación de 96 pocillos; E. coli Placas de Petri de vidrio, 100 mm; E. coli Probetas 100 ml; E. coli Probetas 1000 ml; E. coli Probetas 500 ml; E. coli Reactivo de Kovacs; E. coli Reactivo de Voges-Proskauer (VP); E. coli Reactivos para la coloración de GRAM; E. coli Regulador de fosfatos solución concentrada; E. coli Rejilla base metálica circular con diámetro de 25 cm x 15.0 cm de altura; E. coli Solución Buffer; E. coli Staphylococcus aureus ATCC 29923; E. coli Telurito de potasio; E. coli Termómetro de inmersión total; E. coli Termómetro infrarrojo; E. coli Tubos de cultivo 16x150mm con tapón de rosca.; E. coli Tubos de cultivo 16x160mm con tapón de rosca.; E. coli Tubos de cultivo 18x200mm con tapón de rosca.; E. coli Tubos de cultivo 18x200mm con tapón de rosca.; E. coli Tubos de cultivo 22x175mm con tapón de rosca.; E. coli Tubos de cultivo 18x 150mm con tapón de rosca.; E. coli Tubos de cultivo 18x 150mm con tapón de rosca.; E. coli Tubos de fermentación 5x5cm; E. coli Vaso de licuadora para homogeneizador peristáltico; E. coli Vaso de precipitados 50 mL; Salmonella Ácido clorhídrico HCl; Salmonella Agar bacteriológico; Salmonella Agar Citrato de Simmon; Salmonella Agar Cuenta estándar; Salmonella Agar heкто enterico (AHE); Salmonella Agar Hierro Triple azúcares (TSI); Salmonella Agar Hierro-Lisina (LIA); Salmonella Agar MacConkey; Salmonella Agar Soya Trypticaseína (T.S.A.); Salmonella Agar sulfito de bismuto (ASB);</p>

Programa		Fortalecimiento al sistema federal sanitario en materia de Protección contra Riesgos Sanitarios.	
Objetivo		Proteger a la población contra riesgos a la salud provocados por el uso y consumo de bienes y servicios, insumos para la salud, así como por su exposición a factores ambientales y laborales la ocurrencia de emergencias sanitarias, incluido COVID-19 y la prestación de servicios de salud mediante la regulación, control y prevención de riesgos sanitarios.	
Objetivo Especifico		Cumplir los lineamientos del Programa Mexicano de Sanidad de Moluscos Bivalvos, incluyendo la clasificación sanitaria de áreas de cosecha y el establecimiento de un Sistema de Alerta Temprana de Florecimientos Algales Nocivos (Marea Roja), con fines de protección a la salud pública y la aplicación de medidas preventivas de manera oportuna, tendientes a evitar el consumo de moluscos bivalvos contaminados.	
Actividad específica	Claves de partida	Partida específica	Insumo
LESP 18.- Realizar el análisis del número de determinaciones establecidas para producto (E. coli, Salmonella sp, Vibrio cholerae y Vibrio parahaemolyticus) en áreas de cosecha de moluscos bivalvos (LESP).	25101; 25901; 25501; 27201; 53101; 53201; 35401; 33901.	PRODUCTOS QUÍMICOS BÁSICOS; OTROS PRODUCTOS QUÍMICOS; MATERIALES, ACCESORIOS Y SUMINISTROS DE LABORATORIO; PRENDAS DE PROTECCIÓN PERSONAL; EQUIPO MÉDICO Y DE LABORATORIO; INSTRUMENTAL MÉDICO Y DE LABORATORIO; INSTALACIÓN, REPARACIÓN Y MANTENIMIENTO DE EQUIPO E INSTRUMENTAL MÉDICO Y DE LABORATORIO; SUBCONTRATACIÓN DE SERVICIOS CON TERCEROS.	Salmonella Agar triptosa, base de sangre; Salmonella Agar Urea de Christensen; Salmonella Agar verde brillante (AVB); Salmonella Agar Xilosa Lisina Desoxicolato (XLD); Salmonella Agitador tipo Vórtex; Agar Mio; Digerido Enzimático De Soya; Salmonella Agua destilada; Salmonella Agua Peptonada Alcalina (APA); Salmonella Agua tipo 1; Salmonella Ampolletas de Bacillus stearothermophilus para esterilización en autoclave; Salmonella Antisuero de conejo policlonal liofilizado; Salmonella Antisuero Monoespecífico Salmonella O: B; Salmonella Antisuero Monoespecífico Salmonella O: C; Salmonella Antisuero Monoespecífico Salmonella O: D; Salmonella Antisuero Monoespecífico Salmonella O: E; Salmonella Antisuero Monoespecífico Salmonella O: F; Salmonella Antisuero Monoespecífico Salmonella O:G; Salmonella Antisuero Monoespecífico Salmonella O:H; Salmonella Antisuero Monoespecífico Salmonella O:I; Salmonella Antisuero polivalente o salmonella poly B, BD DIFCO; Salmonella Antisuero polivalente o salmonella poly C, BD DIFCO; Salmonella Antisuero polivalente o salmonella poly D, BD DIFCO; Salmonella Antisuero polivalente O:A-I+Vi; Salmonella Antisuero somático (O) polivalente; Salmonella Asas de nicromel; Salmonella Asas de platino-iridio; Salmonella Asas de poliestireno; Salmonella Autoclave; Salmonella Autoclave; Salmonella Auxiliador de macropipeteado; Salmonella Bolsas de plástico estériles; Salmonella Bolsas de polietileno para homogeneizador peristáltico; Salmonella Buffer de referencia estándar pH 10.0; Salmonella Buffer de referencia estándar pH 4.0; Salmonella Buffer de referencia estándar pH 7.0; Salmonella Cajas de petri de 15x100mm; Salmonella Cajas de petri con relieve 92 mmx 16mm; Salmonella Caldo cianuro de potasio (KCN); Salmonella Caldo Dey-Engley; Salmonella Caldo infusión, cerebro corazón (BHI); Salmonella Caldo lactosado; Salmonella Caldo L-lisina decarboxilasa; Salmonella Caldo malonato; Salmonella Caldo MR-VP; Salmonella Caldo Muller-Kauffmann tetrionato-novobiocina (MKTn); Salmonella Caldo nutritivo; Salmonella Caldo púrpura para carbohidratos; Salmonella Caldo Rappaport-vassiliadis; Salmonella Caldo rojo de fenol para carbohidratos; Salmonella Caldo soya-tripticaseína con sulfato ferroso; Salmonella Caldo soya-tripticaseína-triptosa; Salmonella Caldo Tetrionato (CTT); Salmonella Caldo triptona (triptófano); Salmonella Caldo Universal de preenriquecimiento; Salmonella Caldo verde brillante lactosa bilis; Salmonella Campanas de Durham; Filtros para jeringa; Accesorios para Autoclave; Filtro de cartucho; Guantes de latex; Salmonella Cloruro de Benzalconio; Salmonella Cloruro de Magnesio Hexahidratado; Salmonella Cloruro de Sodio (NaCl); Salmonella Colorante verde brillante (polvo); Salmonella Cono de hilo de algodón para hisopo de Spira; Salmonella Cristales de fosfato de creatina; Salmonella Cristales de Monohidrato de creatina; Salmonella Cucharas; Salmonella Detergente alcalino para lavado de material de laboratorio; Salmonella Detergente neutro para lavado de material de laboratorio; Salmonella Discos ONPG (o-nitrofenil-β-D-galactopiranosas); Salmonella Dispensador de líquidos de 1-10 mL; Salmonella Electrodo de pH plano para agares; Salmonella Embudo de vidrio; Salmonella Equipo de filtración por membrana; Salmonella Escalpelos de acero inoxidable; Salmonella Etanol al 70%; Salmonella Filtros de membrana; Salmonella Fosfato de Potasio Monobásico (KH ₂ PO ₄); Salmonella Fosfato de sodio dibásico dodecahidratado (Na ₂ HPO ₄ ·12H ₂ O); Salmonella Frasco de plástico de 1000 mL; Salmonella Frasco de polipropileno con tapa rosca; Salmonella Frascos de vidrio 500mL; Salmonella Glicerina purificada; Salmonella Gradillas de metal; Salmonella Guantes de asbesto; Salmonella Hidróxido de potasio (KOH); Salmonella Hidróxido de sodio (NaOH); Salmonella Hipoclorito de Sodio; Salmonella Hisopo de Alambre para hisopos de Moore; Salmonella Indicador de esterilidad para horno calor seco; Salmonella Jeringa estéril desechable de 10 mL; Salmonella Leche descremada, desecada; Salmonella Matraces Erlenmeyer 1 L; Salmonella Matraces Erlenmeyer 500mL; Salmonella Matraces Erlenmeyer de 2 L; Salmonella Matraces Erlenmeyer de 4 L; Salmonella Mecheros Bunsen; Salmonella Medio MIO frasco; Salmonella Medio para prueba de movilidad (semisólido); Salmonella Medio Rappaport-Vassiliadis (RV5); Salmonella NIT1 (X2) + NIT2 (X2); Salmonella Novobiocina vial con 1 gramo; Salmonella Oxalato de verde de Malaquita; Salmonella Palillos de madera; Salmonella Peptona de caseína; Salmonella Pinzas; Salmonella Pipetas de 2 mL; graduadas en 0.1mL; Salmonella Pipetas de 5 mL; graduadas en 0.1 mL; Salmonella Pipetas de 1 mL graduadas en 0.1 mL; Salmonella Pipetas de 10 mL graduadas en 0.1 mL; Salmonella Pipetas serológicas 2mL; Salmonella Pipeteador automático; Salmonella Porta objetos para microscopio 25x75mm; Salmonella Rack abridor para bolsa stomacher; Salmonella Reactivo de beta galactosidasa . 2-Nitrophenyl-β-D-galactopyranoside 2; Salmonella Reactivo de Kovacs; Salmonella Reactivo de ONPG; Salmonella Reactivos API 20E; Salmonella Reactivos para la prueba de Voges-Proskauer (VP); Salmonella S. abortus equi ATCC 9842; Salmonella S. diarizonae ATCC 12325; Salmonella S. diarizonae ATCC 29934; Salmonella Salmonella Typhimurium ATCC 14028; Salmonella Solución amortiguadora pH2 (incolora); Salmonella Solución de bromocresol púrpura al 0.02%; Salmonella Solución de celulosa al 1%; Salmonella Solución de KOH al 40%; Salmonella Solución de NaOH; Salmonella Solución de papaína al 5%; Salmonella Solución de verde brillante al 1%;

Programa	Fortalecimiento al sistema federal sanitario en materia de Protección contra Riesgos Sanitarios.		
Objetivo	Proteger a la población contra riesgos a la salud provocados por el uso y consumo de bienes y servicios, insumos para la salud, así como por su exposición a factores ambientales y laborales la ocurrencia de emergencias sanitarias, incluido COVID-19 y la prestación de servicios de salud mediante la regulación, control y prevención de riesgos sanitarios.		
Objetivo Específico	Cumplir los lineamientos del Programa Mexicano de Sanidad de Moluscos Bivalvos, incluyendo la clasificación sanitaria de áreas de cosecha y el establecimiento de un Sistema de Alerta Temprana de Florecimientos Algales Nocivos (Marea Roja), con fines de protección a la salud pública y la aplicación de medidas preventivas de manera oportuna, tendientes a evitar el consumo de moluscos bivalvos contaminados.		
Actividad específica	Claves de partida	Partida específica	Insumo
			<p>Salmonella Solución de yodo-yoduro de potasio; Salmonella Solución indicadora de rojo de metilo; Salmonella Solución salina fisiológica ; Salmonella Solución salina fisiológica formalinizada; Salmonella Suplemento de Novobiocina; Salmonella Tergitol 7 Aniónico; Salmonella Termómetro de máximas ; Salmonella Tijeras; Salmonella Tiras API 20E Biomerieux ; Salmonella Tiras reactivas para pH; Salmonella Tritón X-100; Salmonella Tubos de ensayo 20x150mm; Salmonella Tubos de ensayo 16x150mm ; Salmonella Tubos para serología 10x75mm o de 13x100mm; Salmonella Unidad filtradora tipo pirinola de 0.45 uM caja con 100 piezas; Salmonella Varillas de vidrio; Salmonella Vaso de licuadora para homogeneizador peristáltico; Salmonella Vasos de precipitado de 1L; Salmonella Vasos de precipitados de 250 mL; Salmonella Vasos de precipitados de 50 mL; Salmonella Verde Malaquita; Salmonella Yodo/Yoduro de potasio; Vibrio cholerae Agar bacteriológico; Vibrio cholerae Agar base sangre; Vibrio cholerae Agar celobiosa polimixina colistina modificado mCPC; Vibrio cholerae Agar de Hierro Kligler (KIA); Vibrio cholerae Agar Hierro-Lisina (LIA); Vibrio cholerae Agar inclinado arginina glucosa; Vibrio cholerae Agar sangre; Vibrio cholerae Agar Soya Tripticasa (AST); Vibrio cholerae Agar Soya Tripticaseína (T.S.A.); Vibrio cholerae Agar T1N1 y T1N3 (1% tripton y 1 % o 3 % NaCl); Vibrio cholerae Agar Tiosulfato de Sodio ; Vibrio cholerae Agar Tiosulfato de Sodio Citrato sales biliares sacarosa (TCBS); Vibrio cholerae Agar Triple Azúcar Hierro (TSI); Vibrio cholerae Agar Urea de Christensen; Vibrio cholerae Agua destilada ; Vibrio cholerae Agua Peptonada Alcalina (APA); Vibrio cholerae Anti-Dig AP [Anti-digoxigenina fosfatasa alcalina, fragmentos Fab]; Vibrio cholerae Antisuero monovalente INaba; Vibrio cholerae Antisuero monovalente O139; Vibrio cholerae Antisuero monovalente Ogawa; Vibrio cholerae Antisuero polivalente O1; Vibrio cholerae Asas bacteriológicas; Vibrio cholerae Base Moeller de carboxilasa ; Vibrio cholerae Bioquímicas miniaturizadas API 20 E; Vibrio cholerae Bolsas de papel para esterilizar material; Vibrio cholerae Bolsas de polietileno para homogeneizador peristáltico ; Vibrio cholerae Bote de polipropileno blanco, con tapa de rosca, autoclavable de 1000 ml; Vibrio cholerae Botellas con tapa de rosca ; Vibrio cholerae Caja Petri estéril, desechable, sin división, de 90 x 15 mm ; Vibrio cholerae Cajas petri 15x150mm; Vibrio cholerae Caldo peptona de caseína; Vibrio cholerae Caldos T1N0, T1N3, T1N6, T1N8, T1N10; Vibrio cholerae Citrato de solución salina estándar 1 x SSC, 5 x SSC, 20 x SSC;</p> <p>Vibrio cholerae Citrato férrico; Vibrio cholerae Citrato férrico amónico; Vibrio cholerae Citrato sales biliares sacarosa (TCBS); Vibrio cholerae Cloruro de Sodio (NaCl); Vibrio cholerae Colorante púrpura de bromocresol (Polvo); Vibrio cholerae Cucharas; Vibrio cholerae Cuchillos desconchadores; Vibrio cholerae Discos ONPG (o-nitrofenil-β-D-galactopiranosas) ; Vibrio cholerae Equipo de filtración por membrana; Vibrio cholerae Espátulas; Vibrio cholerae Extracto de levadura; Vibrio cholerae Filtros de membrana; Vibrio cholerae Frasco de 3 ml; Vibrio cholerae Frascos 500mL; Vibrio cholerae Frascos de dilución de vidrio de borosilicato con tapón esmerilado; Vibrio cholerae Gelatina nutritiva; Vibrio cholerae Glucosa; Vibrio cholerae Guante de malla de acero inoxidable; Vibrio cholerae Hidróxido de sodio (NaOH); Vibrio cholerae Medio AKI; Vibrio cholerae Micropipeta multicanal de 8 a 12 canales; Vibrio cholerae Micropipetas 10mL ; Vibrio cholerae Micropipetas 1mL ; Vibrio cholerae Micropipetas 2mL ; Vibrio cholerae Micropipetas 5mL ; Vibrio cholerae Motor de licuadora; Vibrio cholerae Palillos de madera ; Vibrio cholerae Peptona de caseína; Vibrio cholerae Pinzas; Vibrio cholerae Pipetas automáticas 1mL ; Vibrio cholerae Pipetas automáticas 2mL ; Vibrio cholerae Pipetas automáticas 5mL ; Vibrio cholerae Pipetas automáticas 10mL ; Vibrio cholerae Pipetas automáticas 10mL; Vibrio cholerae Pipetas serológicas 1mL ; Vibrio cholerae Pipetas serológicas 2mL ; Vibrio cholerae Pipetas serológicas 5mL ; Vibrio cholerae Placas de microtitulación 96 pozos de fondo plano con tapa; Vibrio cholerae Placas de microtitulación con 96 pozos de fondo "V" con tapa; Vibrio cholerae Puntas para micropipeta; Vibrio cholerae Púrpura de bromocresol; Vibrio cholerae Reactivo de Oxidasa; Vibrio cholerae Reactivo Desoxicolato de Sodio 0.5%; Vibrio cholerae Reactivos API 20E; Vibrio cholerae Solución de hibridación (BSA, SDS, PVP en 5 x SSC); Vibrio cholerae Solución de lisis (NaOH 0.5 M, NaCl 1.5 M) (Maas I) - (R94) ; Vibrio cholerae Solución de NaCl al 2% ; Vibrio cholerae Solución de sarkosil al 10% (N-lauroil-sarcosina, sal de sodio) - (R96) ; Vibrio cholerae Solución madre de proteinasa K (20 mg / ml); Vibrio cholerae Solución MgCl 2; Vibrio cholerae Solución neutralizante (Tris-HCl 1,0 M, pH 7,0 en NaCl 2,0 M) ; Vibrio cholerae Solución salina 0.85% en dH 2 O ; Vibrio cholerae Solución SDS al 10% (dodecilsulfato de sodio) - (R92) ; Vibrio cholerae Solución salina tamponada con fosfato (PBS); Vibrio cholerae Soluciones buffer Ph 4,0;</p> <p>Vibrio cholerae Soluciones buffer Ph 7,0; Vibrio cholerae Suero monovalente Vibrio cholerae O139; Vibrio cholerae Suero monovalente Vibrio cholerae INABA; Vibrio cholerae Suero monovalente Vibrio cholerae Ogawa; Vibrio cholerae Suero Polivalente Vibrio cholerae NO O1 O139 ; Vibrio cholerae Suero polivalente Vibrio cholerae O1; Vibrio cholerae Tampón de acetato de amonio 2M ; Vibrio cholerae Termómetro inmersión total; Vibrio cholerae Tijeras; Vibrio cholerae Tinas de plástico con tapa (300-500 ml); Vibrio cholerae Tiosulfato de sodio (Hipsosulfito de sodio); Vibrio cholerae Tiras de diagnóstico; Vibrio cholerae Tripton; Vibrio cholerae Tubos de dilución; Vibrio cholerae Tubos de vidrio con tapas de rosca de baquelita de 13 x 100mm; Vibrio cholerae Tubos de vidrio con tapas de rosca de baquelita de 16 x 150mm; Vibrio cholerae Tubos de vidrio con tapas de rosca de baquelita de 18 x 150mm; Vibrio cholerae Vaso de licuadora para homogeneizador peristáltico; Vibrio cholerae Vibrio por PCR primer TDH FWD; Vibrio cholerae Vibrio por PCR primer TDH REV; Vibrio parahaemolyticus Agar cromogénico para Vibrio ; Vibrio parahaemolyticus Agar cromogénico para Vibrio ; Vibrio parahaemolyticus Agar inclinado arginina glucosa; Vibrio parahaemolyticus Agar Movilidad; Vibrio parahaemolyticus Agar sacarosa V. parahaemolyticus (VPSA); Vibrio parahaemolyticus Agar Soya Tripticasa (AST); Vibrio parahaemolyticus Agar Soya Vibrio parahaemolyticus Tubo para PCR 0.2 mL; Vibrio parahaemolyticus Tubos cónicos de 50mL; Vibrio parahaemolyticus Tubos de 1.5mL Eppendorf o equivalente ; Vibrio parahaemolyticus Tubos de dilución; Vibrio parahaemolyticus Tubos de ensayo con tapón de rosca de 13 x 100mm; Vibrio parahaemolyticus Tubos de ensayo con tapón de rosca de 16 x 150mm; Vibrio parahaemolyticus Tubos de ensayo con tapón de rosca de 20 x 200mm; Vibrio parahaemolyticus Vaso de licuadora para homogeneizador peristáltico; Vibrio parahaemolyticus Vasos de licuadora ; Subcontratación de servicios con terceros; Mantenimiento de Equipo e instrumentos ; Equipo médico y de Laboratorio para refrigerador.</p>

Programa	Fortalecimiento al sistema federal sanitario en materia de Protección contra Riesgos Sanitarios.		
Objetivo	Proteger a la población contra riesgos a la salud provocados por el uso y consumo de bienes y servicios, insumos para la salud, así como por su exposición a factores ambientales y laborales la ocurrencia de emergencias sanitarias, incluido COVID-19 y la prestación de servicios de salud mediante la regulación, control y prevención de riesgos sanitarios.		
Objetivo Específico	Cumplir los lineamientos del Programa Mexicano de Sanidad de Moluscos Bivalvos, incluyendo la clasificación sanitaria de áreas de cosecha y el establecimiento de un Sistema de Alerta Temprana de Florecimientos Algales Nocivos (Marea Roja), con fines de protección a la salud pública y la aplicación de medidas preventivas de manera oportuna, tendientes a evitar el consumo de moluscos bivalvos contaminados.		
Actividad específica	Claves de partida	Partida específica	Insumo
<p>19.- Realizar análisis de biotoxinas marinas en moluscos bivalvos de acuerdo con lo establecido por COFEPRIS (pruebas para detección de PSP, ASP y DSP en los Estados con litoral en el Océano Pacífico y PSP, ASP, DSP y NSP en los Estados del Golfo de México) de acuerdo con los criterios técnicos establecidos por COFEPRIS (LESP).</p>	<p>25501; 25901; 27201; 35401; 53101; 33901;</p>	<p>MATERIALES, ACCESORIOS Y SUMINISTROS DE LABORATORIO; OTROS PRODUCTOS QUÍMICOS; PRENDAS DE PROTECCIÓN PERSONAL; INSTALACIÓN, REPARACIÓN Y MANTENIMIENTO DE EQUIPO E INSTRUMENTAL MÉDICO Y DE LABORATORIO; EQUIPO MÉDICO Y DE LABORATORIO; SUBCONTRATACIÓN DE SERVICIOS CON TERCEROS.</p>	<p>Ficotoxinas marinas Agitador de vidrio; Ficotoxinas marinas Agitador magnético; Ficotoxinas marinas Agitador tipo Vortex; Micropipeta; Solución Buffer Ph =9.18, Trazable A Cenam Ref. S2044; Ficotoxinas marinas Agua tipo 1 ; Ficotoxinas marinas Agua tipo II; Ficotoxinas marinas Barras magnéticas (Magnetos); Ficotoxinas marinas Careta ; Ficotoxinas marinas Cepillos de cerdas duras; Ficotoxinas marinas Charola de acero inoxidable; Ficotoxinas marinas Cloruro de sodio (NaCl); Ficotoxinas marinas Columna Vydac 2011P C18de 25 cm x 4.6 mm de diámetro x 5µm de tamaño de partícula (o equivalente); Ficotoxinas marinas Columna EVO; Ficotoxinas marinas Columna para HPLC C8; Ficotoxinas marinas Cromatógrafo de Líquidos de alta eficiencia (HPLC); Ficotoxinas marinas Cronómetro; Ficotoxinas marinas Cuchilla para vaso de acero inoxidable ; Ficotoxinas marinas Cuchillos desenchadores ; Ficotoxinas marinas Desecante azul; Ficotoxinas marinas Detergente alcalino; Ficotoxinas marinas Electrodo para medición de pH de 0-14; Ficotoxinas marinas Embudo de cristal de cuello corto; Ficotoxinas marinas Embudo de cristal de cuello largo; Ficotoxinas marinas Embudo de separación ; Ficotoxinas marinas Estándar primario, REACTIVO DE REF NRC CRM-dcgb2&3; Ficotoxinas marinas Escobillón con mango de alambre de 42 cm con cepillo de cerda de 19 cm de 5 cm de ancho; Ficotoxinas marinas Espátulas; Ficotoxinas marinas Estándar Dihidrocloreto de Saxitoxina (PSP) ; Ficotoxinas marinas Estándar primario, REACTIVO DE REF NRC-CRM-DA; Ficotoxinas marinas Estándar Secundario De Ácido Domoico; Ficotoxinas marinas Estándares de ácido okadaico; Ficotoxinas marinas Éter dietílico (EDE) o ditorometano (DCM*) grado reactivo; Ficotoxinas marinas Frasco de polipropileno con tapa de rosca; Ficotoxinas marinas Frasco de vidrio con tapa de rosca; Ficotoxinas marinas Gasas; Ficotoxinas marinas Guantes de asbesto; Ficotoxinas marinas Guantes de látex; Ficotoxinas marinas Guantes de nitrilo; Ficotoxinas marinas Heptano Sulfónico grado HPLC; Ficotoxinas marinas Hidróxido de sodio, grado reactivo; Ficotoxinas marinas Homogeneizador ; Ficotoxinas marinas Indicador Biológico para autoclave; Ficotoxinas marinas Jaulas con bebederos para ratones; Ficotoxinas marinas Jeringas estériles desechables de 1 mL y aguja 26 G; Ficotoxinas marinas Kit Abraxis PP2A para Ácido okadaico (DSP) ; Ficotoxinas marinas Kit Reveal 2.0 para Ácido Domoico (ASP); Ficotoxinas marinas Kit Marbioc para Brevitoxina (NSP); Ficotoxinas marinas Kit AquaBS para Saxitoxina (PSP); Ficotoxinas marinas Lentes de protección; Ficotoxinas marinas Lentes de protección ; Ficotoxinas marinas Licuadora ; Ficotoxinas marinas Matraz de bola de vidrio de fondo plano de 100 mL ; Ficotoxinas marinas Matraz de bola de vidrio de fondo plano de 250 mL ; Ficotoxinas marinas Matraz de bola de vidrio de fondo plano de 500 mL ; Ficotoxinas marinas Matraz Kitazato; Ficotoxinas marinas Matraz volumétrico de 100 mL; Ficotoxinas marinas Matraz volumétrico de 1000 mL; Ficotoxinas marinas Matraz volumétrico de 2000mL; Ficotoxinas marinas Matriz CRM-ZERO-MUS; Ficotoxinas marinas Metanol grado HPLC ; Ficotoxinas marinas Micropipeta de 100 µL a 1000 µL ; Ficotoxinas marinas Micropipetas 1mL; Ficotoxinas marinas Micropipetas 5mL; Ficotoxinas marinas Micropipetas de 10 – 100 µL; Ficotoxinas marinas Papel aluminio ; Ficotoxinas marinas Papel filtro Whatman # 1 ; Ficotoxinas marinas Papel indicador de pH 1 - 5; Ficotoxinas marinas Parafilm; Ficotoxinas marinas Pipeta de multicanal, 6 canales, volumen de 30-300 µL; Ficotoxinas marinas Pipeta graduada de 10 mL; Ficotoxinas marinas Pipeta volumétrica de 10 mL; Ficotoxinas marinas Pipeta volumétrica de 15 mL; Ficotoxinas marinas Pipeta volumétrica de 20 mL; Ficotoxinas marinas Pipeta volumétrica de 25 mL; Ficotoxinas marinas Pipeta volumétrica de 30 mL; Ficotoxinas marinas Pipeta volumétrica de 50 mL; Ficotoxinas marinas Pipetas graduadas de 1 mL; Ficotoxinas marinas Pipetas graduadas de 10 mL; Ficotoxinas marinas Pipetas graduadas de 5 mL; Ficotoxinas marinas Pipetas multicanal 50 – 250 µL ; Ficotoxinas marinas Pipetas volumétricas de varios volúmenes clase "A"; Ficotoxinas marinas Pipeteador automático; Ficotoxinas marinas Placa de microtitulación con 12 tiras de 8 pocillos; Ficotoxinas marinas Probeta graduada de 100 mL; Ficotoxinas marinas Probeta graduada de 250 mL; Ficotoxinas marinas Probeta graduada de 50 mL; Ficotoxinas marinas Probeta graduada de 500 mL ; Ficotoxinas marinas Puntas para micropipetas de 10 – 100 µL ; Ficotoxinas marinas Puntas para micropipetas de 100 µL a 1000 µL; Ficotoxinas marinas Puntas para micropipetas de 10mL; Ficotoxinas marinas Puntas para micropipetas de 1mL; Ficotoxinas marinas Puntas para micropipetas de 30 a 300 µL. Bolsa con 200 piezas; Ficotoxinas marinas Puntas para micropipetas de 5 mL; Ficotoxinas marinas Puntas PD 2.5mL; Ficotoxinas marinas Ratones cepa NIH; Ficotoxinas marinas Solución Buffer pH 10 ; Ficotoxinas marinas Solución Buffer pH 2.0; Ficotoxinas marinas Solución Buffer pH 4.0 ; Ficotoxinas marinas Solución Buffer pH 7.0 ; Ficotoxinas marinas Solución de metanol al 50%; Ficotoxinas marinas Solución estándar Dihidrocloreto de Saxitoxina (PSP) ; Ficotoxinas marinas Subcontratación de servicios con terceros; Ficotoxinas marinas Tamiz ; Ficotoxinas marinas Termómetro de inmersión parcial ; Ficotoxinas marinas Termómetro de inmersión total ; Ficotoxinas marinas Tetrabutylamonio fosfato grado HPLC; Ficotoxinas marinas Tiras reactivas para pH; Ficotoxinas marinas Tubo de Centrifuga 15 mL con tapón de rosca; Ficotoxinas marinas Tubos de centrifuga de 50 mL con tapón de rosca; Ficotoxinas marinas Tubos estériles graduados; Ficotoxinas marinas Tween 60; Ficotoxinas marinas Varillas de vidrio; Ficotoxinas marinas Vaso de licuadora ; Ficotoxinas marinas Vaso de precipitado de plástico de 150 mL; Ficotoxinas marinas Vasos de precipitado de vidrio de 100 mL; Ficotoxinas marinas Vasos de precipitado de vidrio de 1000 mL; Ficotoxinas marinas Vasos de precipitado de vidrio de 4000 mL; Ficotoxinas marinas Vasos de precipitado de vidrio de 600 mL; Ficotoxinas marinas Vial de buffer de dilución para fosfatasa; Ficotoxinas marinas Vial de solución de paro de la reacción ; Ficotoxinas marinas Vial de solución stock de buffer ; Ficotoxinas marinas Vial de sustrato cromogénico ; Ficotoxinas marinas Vial de vidrio con tapa de 2ml; Ficotoxinas marinas Viales de vidrio con tapa de 4.0 mL ; Ficotoxinas marinas Viales de vidrio con tapas de teflón; Ficotoxinas marinas Viales de vidrio de color ámbar con tapa ; Ficotoxinas marinas Vidrio de reloj; Agitador vortex; Lector de microplacas; Vaso de acero inoxidable (biotoxinas marinas).</p>
<p>20.- Realizar las determinaciones de fitoplancton al agua de mar con base en los lineamientos emitidos por la COFEPRIS (LESP).</p>	<p>25901; 25501; 53101; 35401; 33901</p>	<p>OTROS PRODUCTOS QUÍMICOS; MATERIALES, ACCESORIOS Y SUMINISTROS DE LABORATORIO; EQUIPO MÉDICO Y DE LABORATORIO; INSTALACIÓN, REPARACIÓN Y MANTENIMIENTO DE EQUIPO E INSTRUMENTAL MÉDICO Y DE LABORATORIO; SUBCONTRATACIÓN DE SERVICIOS CON TERCEROS.</p>	<p>Toallas limpiadoras; Fitoplacton Acetato de sodio; Fitoplacton Ácido acético glacial; Fitoplacton Acetato de lugol; Fitoplacton Cámara digital ; Fitoplacton Cámara Segwick-Rsfter; Fitoplacton Cámara de sedimentación Utermol ; Fitoplacton Charolas para cuantificación de enterococos en agua de mar; Fitoplacton Cubreobjetos; Fitoplacton Electrodo para potenciómetro ; Fitoplacton Filtro cartucho para Sistema de purificación de agua GenPure Pro ; Fitoplacton Filtros para jeringa (acrodiscos); Fitoplacton Microscopio; Fitoplacton Pipeta serológica de 1 mL ; Fitoplacton Pipeta serológica de 2 mL ; Fitoplacton Pipeta serológica de 5 mL ; Fitoplacton Pipeta serológica de 10 mL ; Fitoplacton Porta objetos ; Fitoplacton Vaseline; Fitoplacton Subcontratación de servicios con terceros; Cámara De Sedgewick Rafter de Plástico (50X20X1) S50 0 S52; Equipo médico y de Laboratorio para Autoclave; Centrifuga; Calificación de Equipo HPLC marca Perkin Elmer Modelo Altus-A10 (ATO-027); Mantenimiento y calificación de equipo de absorción atómica (ATO-002); Refrigerador; Yodo en cristales ; Yoduro de potasio.</p>

Programa		Fortalecimiento al sistema federal sanitario en materia de Protección contra Riesgos Sanitarios.		
Objetivo		Proteger a la población contra riesgos a la salud provocados por el uso y consumo de bienes y servicios, insumos para la salud, así como por su exposición a factores ambientales y laborales la ocurrencia de emergencias sanitarias, incluido COVID-19 y la prestación de servicios de salud mediante la regulación, control y prevención de riesgos sanitarios.		
Objetivo Específico		Mantener las acciones de control sanitario mediante la fortificación de alimentos (sal y harinas de trigo y maíz) para la prevención de enfermedades derivadas por la falta de nutrimentos, incluso durante las emergencias sanitarias (COVID-19).		
Actividad específica		Claves de partida	Partida específica	Insumo
APCRS	21.- Enviar del nombre del Personal Responsable Estatal de los programas de sal y harinas.	21101; 21401; 31603; 32301.	MATERIALES Y ÚTILES DE OFICINA; MATERIALES Y ÚTILES CONSUMIBLES PARA EL PROCESAMIENTO EN EQUIPOS Y BIENES INFORMÁTICOS; SERVICIOS DE INTERNET; ARRENDAMIENTO DE EQUIPO Y BIENES INFORMÁTICOS.	Papelería; Insumos para impresoras; Memorias usb; Internet; Arrendamiento de equipo de cómputo.
	22.- Enviar del padrón estatal de salineras, envasadoras de sal y molinos de harina de trigo y maíz actualizado.	21101; 21401; 31603; 32301.	MATERIALES Y ÚTILES DE OFICINA; MATERIALES Y ÚTILES CONSUMIBLES PARA EL PROCESAMIENTO EN EQUIPOS Y BIENES INFORMÁTICOS; SERVICIOS DE INTERNET; ARRENDAMIENTO DE EQUIPO Y BIENES INFORMÁTICOS.	Papelería; Insumos para impresoras; Memorias usb; Internet; Arrendamiento de equipo de cómputo.
	23.- Realizar visitas de verificación a las salineras y envasadoras de sal tomando como referencia el padrón actualizado. (APCRS).	21101; 21401; 25101; 25501.	MATERIALES Y ÚTILES DE OFICINA; MATERIALES Y ÚTILES CONSUMIBLES PARA EL PROCESAMIENTO EN EQUIPOS Y BIENES INFORMÁTICOS; PRODUCTOS QUÍMICOS BÁSICOS; MATERIALES, ACCESORIOS Y SUMINISTROS DE LABORATORIO.	Papelería; Memorias usb; Colorímetro o kit de medición de cloro residual; Pastilla DPD; Rojo fenol.
	24.- Realizar el muestreo de sal durante las visitas de verificación sanitaria para constatación de adición de nutrimentos, en envasadoras y también en puntos de venta de sal de conformidad con lo establecido en los lineamientos emitidos para este fin. (APCRS).	21601; 25401; 26102; 27201.	MATERIAL DE LIMPIEZA; MATERIALES, ACCESORIOS Y SUMINISTROS MÉDICOS; COMBUSTIBLES, LUBRICANTES Y ADITIVOS PARA VEHÍCULOS TERRESTRES, AÉREOS, MARÍTIMOS, LACUSTRES Y FLUVIALES DESTINADOS A SERVICIOS PÚBLICOS Y LA OPERACIÓN DE PROGRAMAS PÚBLICOS; PRENDAS DE PROTECCIÓN PERSONAL.	Jabón; Gel antibacterial; Cubrebocas; Guantes de latex; Combustibles; Aditivos y lubricantes para vehículos; cofias o cubrepele; cubrebocas.
	25.- Realizar visitas de verificación a los molinos de harinas de maíz y de trigo tomando como referencia el padrón actualizado.	21101; 21401; 25101; 25501.	MATERIALES Y ÚTILES DE OFICINA; MATERIALES Y ÚTILES CONSUMIBLES PARA EL PROCESAMIENTO EN EQUIPOS Y BIENES INFORMÁTICOS; PRODUCTOS QUÍMICOS BÁSICOS; MATERIALES, ACCESORIOS Y SUMINISTROS DE LABORATORIO.	Papelería; Memorias usb; Colorímetro o kit de medición de cloro residual; Pastilla DPD; Rojo fenol.
	26.- Realizar el muestreo de harinas de trigo y maíz durante las visitas de verificación sanitaria para constatación de adición de nutrimentos, en molinos de harinas de maíz y de trigo y también en puntos de venta de estos productos de conformidad con lo establecido en los lineamientos emitidos para este fin. (APCRS).	21601; 25401; 26102; 27201.	MATERIAL DE LIMPIEZA; MATERIALES, ACCESORIOS Y SUMINISTROS MÉDICOS; COMBUSTIBLES, LUBRICANTES Y ADITIVOS PARA VEHÍCULOS TERRESTRES, AÉREOS, MARÍTIMOS, LACUSTRES Y FLUVIALES DESTINADOS A SERVICIOS PÚBLICOS Y LA OPERACIÓN DE PROGRAMAS PÚBLICOS; PRENDAS DE PROTECCIÓN PERSONAL.	Jabón; Gel antibacterial; Cubrebocas; Guantes de latex; Combustibles; Aditivos y lubricantes para vehículos; cofias o cubrepele; cubrebocas.
	27.- Notificar los resultados de análisis de los productos de sal y harinas a la COFEPRIS de manera mensual mediante el STEAP en los formatos oficiales, incluyendo la cédula aplicada de la constatación de la adición de nutrimentos a sal y harinas de los establecimientos visitados (salineras, envasadoras de sal y molinos de trigo y maíz) de conformidad con los lineamientos correspondientes (APCRS).	35801; 53101.	SERVICIO DE LAVANDERÍA, LIMPIEZA E HIGIENE (RECOLECCIÓN DESECHOS); EQUIPO MÉDICO Y DE LABORATORIO.	Atención a la demanda analítica Recolección de desechos tóxicos; Espectrómetro de Absorción Atómica; Equipo médico y de Laboratorio para Autoclave; Potenciómetro; Autoclave.

Programa		Fortalecimiento al sistema federal sanitario en materia de Protección contra Riesgos Sanitarios.		
Objetivo		Proteger a la población contra riesgos a la salud provocados por el uso y consumo de bienes y servicios, insumos para la salud, así como por su exposición a factores ambientales y laborales la ocurrencia de emergencias sanitarias, incluido COVID-19 y la prestación de servicios de salud mediante la regulación, control y prevención de riesgos sanitarios.		
Objetivo Específico		Mantener las acciones de control sanitario mediante la fortificación de alimentos (sal y harinas de trigo y maíz) para la prevención de enfermedades derivadas por la falta de nutrimentos, incluso durante las emergencias sanitarias (COVID-19).		
Actividad específica		Claves de partida	Partida específica	Insumo
LESP	28.- Realizar las determinaciones especificadas en la sábana de muestreo para sal, de conformidad con lo establecido en los lineamientos emitidos para este fin. (LESP).	53101; 25501; 25101.	EQUIPO MÉDICO Y DE LABORATORIO; MATERIALES, ACCESORIOS Y SUMINISTROS DE LABORATORIO; PRODUCTOS QUÍMICOS BÁSICOS.	Fluor en Sal. Balanza analítica con sensibilidad de 0.1 mg calibrada y/o verificada.; Fluor en Sal. Potenciómetro calibrado y/o verificado con escala en milivolts relativos que permita mediciones de 0.1 mV (0.001 unidades de pH); Fluor Sal. Electrodo combinado de ion selectivo para flúor.; Fluor en Sal. Agitador magnético; Fluor en Sal. Vasos de precipitados de polietileno o polipropileno de 100, 150, 250 y 1000 mL.; Fluor en Sal. Dosificador Brand 50 mL.; Fluor en Sal. Matraces volumétricos de 200, 500, 1000 y 2000 mL, verificados.; Fluor en Sal. Frascos de plástico de 1000 mL de boca ancha.; Fluor en Sal. Bureta de 50 y 100 mL, verificados.; Fluor en Sal. Micropipetas de 1, 5 y 10 mL, verificados y/o calibradas.; Fluor en Sal. Pizeta; Fluor en Sal. Papel secante; Fluor en Sal. Barra magnética cubierta de teflón de 1 cm; Fluor en Sal. Cloruro de sodio (NaCl), grado reactivo libre de flúor.; Fluor en Sal. Fluoruro de sodio (NaF) con certificado de trazabilidad, o solución certificada de ion Flúor de 1 000 mg de F/L.; Fluor en Sal. Solución amortiguadora TISAB II con certificado de análisis.; Fluor en Sal. Ácido clorhídrico 1M. Medir 83 mL de HCl concentrado, disolver en 500 mL y llevar a 1 L con agua.; Yoduro en Sal. Balanza analítica con sensibilidad de ± 0.1 mg calibrada y/o verificada.; Yoduro en Sal. Placa de calentamiento con control de temperatura.; Yoduro en Sal. Agitador magnético; Yoduro en Sal. Matraces volumétricos de 100 mL, 250 mL y 1000 mL con certificado y/o verificados.; Yoduro en Sal. Matraces erlenmeyer de 250 mL.; Yoduro en Sal. Vasos de precipitados de 100 y 600 mL.; Yoduro en Sal. Pipetas volumétricas de 5, 10, 15 y 50 mL, con certificado y/o verificadas.; Yoduro en Sal. Pipetas graduadas de 5 y 10 mL, verificados y/o certificadas.; Yoduro en Sal. Dosificador, verificado y/o calibrado; Yoduro en Sal. Microbureta de 5 mL con divisiones de 0,01 mL, verificada y/o con certificado; Yoduro en Sal. Bureta digital, verificada y/o calibrada.; Yoduro en Sal. Vidros de reloj, para tapar los vasos de precipitados durante el calentamiento.; Yoduro en Sal. Papel filtro Whatman no. 1 o similar; Yoduro en Sal. Ácido ortofosfórico (H3PO4) de 85% mínimo de pureza.; Yoduro en Sal. Ácido salicílico C6H4 (OH) COOH; Yoduro en Sal. Dicromato de potasio K2Cr2O7 grado estándar con certificado de trazabilidad; Yoduro en Sal. Agua de bromo saturada, con certificado de análisis.; Yoduro en Sal. Solución de tiosulfato de sodio, Na2S2O3 0.1 N, con certificado de trazabilidad; Yoduro en Sal. Biyodato de potasio anhídrido, KH(O3)2; Yoduro en Sal. Yodato, KIO3; Yodato en Sal. Balanza analítica con sensibilidad de ± 0.1mg calibrada y/o verificada; Yodato en Sal. Agitador magnético.; Yodato en Sal. Agitador mecánico (opcional); Yodato en Sal. Matraces aforados de 100 y 250 mL con certificado y/o verificados.; Yodato en Sal. Matraces de yodo de 250 mL, con tapón; Yodato en Sal. Pipetas volumétricas de 5, 10, 15 y 50 mL con certificado y/o verificadas.; Yodato en Sal. Pipetas graduadas de 5 y 10 mL.; Yodato en Sal. Vasos de precipitados de 100 y 250 mL.; Yodato en Sal. Dosificador, verificado y/o calibrado.; Yodato en Sal. Microbureta de 5 mL graduada en 0.01 con certificado y/o verificada.; Yodato en Sal. Bureta digital, calibrada y/o verificada.; Yodato en Sal. Papel filtro Whatman No. 1 o similar; Yodato en Sal. Barras magnéticas para agitación; Yodato en Sal. Ácido Sulfúrico (H2SO4); Yodato en Sal. Yoduro de potasio grado reactivo; Yodato en Sal. KIO3 patrón certificado; Yodato en Sal. Tiosulfato de sodio, Na2S2O3; Yodato en Sal. Biyodato de potasio anhídrido, KH(O3)2; Yodato en Sal. Dicromato de potasio anhídrido K2Cr2O7, grado estándar; Yodato en Sal. Anaranjado de metilo.
	29.- Realizar las determinaciones especificadas en la sábana de muestreo para harinas, de conformidad con lo establecido en los lineamientos emitidos para este fin. (LESP).	25101; 25501; 25901; 53101.	PRODUCTOS QUÍMICOS BÁSICOS; MATERIALES, ACCESORIOS Y SUMINISTROS DE LABORATORIO; OTROS PRODUCTOS QUÍMICOS; EQUIPO MÉDICO Y DE LABORATORIO.	Harinas - Metales. Solución Estándares de referencia certificadas de Fe; Harinas - Metales. Solución Estándares de referencia certificadas de Zinc.; Harinas - Metales. Agua destilada deionizada, con un grado máximo de conductividad de 1 µmho/cm a 25°C.; Harinas - Metales. Ácido nítrico (densidad específica 1,41), grado suprapuro.; Harinas - Metales. Ácido nítrico (densidad específica 1,41), contenido de mercurio muy bajo.; Harinas - Metales. Ácido perclórico (densidad específica 1,67), grado suprapuro.; Harinas - Metales. Ácido clorhídrico (densidad específica 1,19) grado suprapuro.; Harinas - Metales. Ácido sulfúrico (densidad específica 1,84), grado suprapuro.; Harinas - Metales. Ácido sulfúrico 1 N a partir de la solución grado suprapuro.; Harinas - Metales. Ácido nítrico 65% v/v grado RA.; Harinas - Metales. Peróxido de hidrógeno (densidad específica 1,12).; Harinas - Metales. Hidróxido de sodio granalla reactivo RA.; Harinas - Metales. Aire comprimido seco y limpio.; Harinas - Metales. Gases: acetileno, óxido nítrico, argón y nitrógeno, grado absorción atómica.; Harinas - Metales. Nitrato de Magnesio hexahidratado Mg(NO3)2 ·6H2O.; Harinas - Metales. Ácido clorhídrico.; Harinas - Metales. Ácido nítrico HNO3.; Harinas - Metales. Yoduro de Potasio.; Harinas - Metales. Cloruro de Potasio.; Harinas - Metales. Nitrato de Magnesio.; Harinas - Metales. Hidróxido de sodio; Harinas - Metales. Borohidruro de sodio.; Harinas - Metales. Ácido sulfúrico concentrado.; Harinas - Metales. Ácido nítrico concentrado de muy baja concentración de mercurio; Harinas - Metales. Matraces Kjeldahl de 500 ml y 800 ml.; Harinas - Metales. Sistema de reflujo con refrigerante; Harinas - Metales. Crisoles Vycor de 40 a 50 ml de capacidad.; Harinas - Metales. Crisoles de platino de 40 a 50 ml de capacidad.; Harinas - Metales. Matraces Erlenmeyer de diferentes capacidades.; Harinas - Metales. Matraces volumétricos de diferentes capacidades.; Harinas - Metales. Matraces redondos de fondo plano de 50 ml.; Harinas - Metales. Bombas Parr.; Harinas - Metales. Micropipetas o pipetas de Eppendorf de diferentes capacidades.; Harinas - Metales. Puntas de plástico para micropipetas.; Harinas - Metales. Papel filtro Whatman No. 2.; Harinas - Metales. Perlas de ebullición.; Harinas - Metales. Varillas de plástico.; Harinas - Metales. Tubos de ensayo graduados de propilen o propileno de 15 mL.; Harinas - Metales. Recipientes de propilen o propileno.; Harinas - Metales. Embudos de filtración de diferentes capacidades.; Harinas - Metales. Jabón neutro.; Harinas - Metales. Lámparas de cátodo hueco o de descarga sin electrodos para determinar hierro y zinc.; Harinas - Metales. Fuente de radiofrecuencia en caso de usar lámparas de descarga.; Harinas - Metales. Automestreador y recirculador de agua.; Harinas - Metales. Placa de calentamiento con regulador que alcance una temperatura de 400 a 450°C.; Harinas - Metales. Horno de microondas.; Harinas - Metales. Autoclave que alcance 121 ± 5°C o 15 lb de presión.; Harinas - Metales. Centrifuga de laboratorio capaz de mantener 1600 rpm.; Harinas - Metales. Espectrómetro de absorción atómica con flama, horno de grafito, generador de hidruros o vapor trío; Harinas - Metales. Balanza analítica con sensibilidad de 0.1 mg.; Harinas - Metales. Mufla capaz de mantener una temperatura de 550 ± 10°C.; Harinas - Metales. Horno de calentamiento (estufa) con intervalo de temperatura de 120 ± 5°C.; Harinas - Ac.Fólico. Cloruro de calcio fundido o granulado para análisis.; Harinas - Ac.Fólico. Fosfato diácido de potasio anhídrido.; Harinas - Ac.Fólico. Fosfato ácido di-potásico anhídrido; Harinas - Ac.Fólico. Hidróxido de sodio en lentejas para análisis.; Harinas - Ac.Fólico. Cristales de cloruro de sodio para análisis.; Harinas - Ac.Fólico. Alcohol etílico absoluto.; Harinas - Ac.Fólico. Amilasa.; Harinas - Ac.Fólico. Lactosa.; Harinas - Ac.Fólico. Matraz Erlenmeyer de vidrio de 250 ml.; Harinas - Ac.Fólico. Matraz aforado de vidrio de 100, 250 y 500 ml. (el material de vidrio debe ser actínico); Harinas - Ac.Fólico. Tapones de vidrio; Harinas - Ac.Fólico. Micropipetas.; Harinas - Ac.Fólico. Autoclave.; Harinas - Ac.Fólico. Incubadora a 35°C ± 1°C.; Harinas - Ac.Fólico. Espectrofotómetro; Harinas - Ac.Fólico. Centrifuga.; Harinas - Ac.Fólico. CEPA Lactobacillus casei ATCC 7469.; Harinas - Ac.Fólico. Leche descremada en polvo grado reactivo.; Harinas - Ac.Fólico. Caldo Micro Inoculum.; Harinas - Ac.Fólico. Agar bacteriológico.; Harinas - Ac.Fólico. Caldo Bacto Lactobacilli MRS.; Harinas - Ac.Fólico. Medio de prueba para ácido fólico.; Harinas - Ac.Fólico. Bacto Lactobacilli MRS-agar (MRS-agar).

Programa		Fortalecimiento al sistema federal sanitario en materia de Protección contra Riesgos Sanitarios.		
Objetivo		Proteger a la población contra riesgos a la salud provocados por el uso y consumo de bienes y servicios, insumos para la salud, así como por su exposición a factores ambientales y laborales la ocurrencia de emergencias sanitarias, incluido COVID-19 y la prestación de servicios de salud mediante la regulación, control y prevención de riesgos sanitarios.		
Objetivo Específico		Establecer actividades coordinadas en materia de brucelosis que permitan a las entidades federativas orientar acciones de protección contra riesgos sanitarios potencialmente presentes en productos lácteos.		
Actividad específica		Claves de partida	Partida específica	Insumo
APCRS	30.- Enviar a la COFEPRIS el informe de reunión intersectorial que coordine el área de protección contra riesgos sanitarios para la revisión de la situación de la brucelosis en la entidad federativa, identificando las principales acciones en materia de protección contra riesgos sanitarios que se deben implementar a nivel estatal y municipal.	21101; 21201; 29401; 31801; 35301.	MATERIALES Y ÚTILES DE OFICINA.; MATERIALES Y ÚTILES DE IMPRESIÓN Y REPRODUCCIÓN; REACCIONES Y ACCESORIOS PARA EQUIPO DE CÓMPUTO Y TELECOMUNICACIONES; SERVICIO POSTAL; INSTALACIÓN, REPARACIÓN Y MANTENIMIENTO DE EQUIPOS DE CÓMPUTO Y TECNOLOGÍA DE LA INFORMACIÓN.	Hojas de papel bond; Bolígrafos; Lápices; Clips; Marca textos; Grapas de acero; Carpetas para archivo; Perforadoras; Engrapadoras; Folder tamaño carta; Sobres tamaño carta; Toner para impresora; Mouse para computadora; Teclado para computadora; Monitor para computadora de escritorio; Servicio de mensajería; Pago de servicio de mantenimiento de equipo de cómputo.
	31.- Enviar a la COFEPRIS el padrón actualizado de elaboradores y puntos de venta de quesos artesanales que se comercializan en la entidad federativa.	21101; 21201; 31801; 29401; 35301; 35501; 26102; 37201; 37501.	MATERIALES Y ÚTILES DE OFICINA.; MATERIALES Y ÚTILES DE IMPRESIÓN Y REPRODUCCIÓN; SERVICIO POSTAL; REACCIONES Y ACCESORIOS PARA EQUIPO DE CÓMPUTO Y TELECOMUNICACIONES; INSTALACIÓN, REPARACIÓN Y MANTENIMIENTO DE EQUIPOS DE CÓMPUTO Y TECNOLOGÍA DE LA INFORMACIÓN; MANTENIMIENTO Y CONSERVACIÓN DE VEHÍCULOS TERRESTRES, AÉREOS, MARÍTIMOS, LACUSTRES Y FLUVIALES.; COMBUSTIBLES, LUBRICANTES Y ADITIVOS PARA VEHÍCULOS TERRESTRES, AÉREOS, MARÍTIMOS, LACUSTRES Y FLUVIALES DESTINADOS A SERVICIOS PÚBLICOS Y LA OPERACIÓN DE PROGRAMAS PÚBLICOS.; PASAJES TERRESTRES NACIONALES PARA LABORES EN CAMPO Y DE SUPERVISIÓN.; VIÁTICOS NACIONALES PARA LABORES EN CAMPO Y DE SUPERVISIÓN.	Hojas de papel bond; Bolígrafos; Lápices; Clips; Marca textos; Grapas de acero; Carpetas para archivo; Perforadoras; Engrapadoras; Folder tamaño carta; Sobres tamaño carta; Toner para impresora; Servicio de mensajería; Mouse para computadora; Teclado para computadora; Monitor para computadora de escritorio; Pago de servicio de mantenimiento de equipo de cómputo; Pago de servicio de mantenimiento de equipo de vehículos; Combustibles; Pago de servicio de transporte; Pago de servicio de hospedaje y alimentación.
	32.- Enviar a la COFEPRIS resultados del monitoreo de Brucella spp en productos lácteos comercializados en la entidad federativa.	21101; 21201; 31801; 29401; 35301; 35501; 26102; 37201; 37501; 25501; 33901; 27101; 27201.	MATERIALES Y ÚTILES DE OFICINA.; MATERIALES Y ÚTILES DE IMPRESIÓN Y REPRODUCCIÓN; SERVICIO POSTAL; REACCIONES Y ACCESORIOS PARA EQUIPO DE CÓMPUTO Y TELECOMUNICACIONES; INSTALACIÓN, REPARACIÓN Y MANTENIMIENTO DE EQUIPOS DE CÓMPUTO Y TECNOLOGÍA DE LA INFORMACIÓN; MANTENIMIENTO Y CONSERVACIÓN DE VEHÍCULOS TERRESTRES, AÉREOS, MARÍTIMOS, LACUSTRES Y FLUVIALES.; COMBUSTIBLES, LUBRICANTES Y ADITIVOS PARA VEHÍCULOS TERRESTRES, AÉREOS, MARÍTIMOS, LACUSTRES Y FLUVIALES DESTINADOS A SERVICIOS PÚBLICOS Y LA OPERACIÓN DE PROGRAMAS PÚBLICOS.; PASAJES TERRESTRES NACIONALES PARA LABORES EN CAMPO Y DE SUPERVISIÓN.; VIÁTICOS NACIONALES PARA LABORES EN CAMPO Y DE SUPERVISIÓN.; MATERIALES, ACCESORIOS Y SUMINISTROS DE LABORATORIO; SERVICIOS PROFESIONALES, CIENTÍFICOS Y TÉCNICOS INTEGRALES; VESTUARIO Y UNIFORMES.; PRENDAS DE PROTECCIÓN PERSONAL.	Hojas de papel bond; Bolígrafos; Lápices; Clips; Marca textos; Grapas de acero; Carpetas para archivo; Perforadoras; Engrapadoras; Folder tamaño carta; Sobres tamaño carta; Toner para impresora; Servicio de mensajería; Mouse para computadora; Teclado para computadora; Monitor para computadora de escritorio; Pago de servicio de mantenimiento de equipo de cómputo; Pago de servicio de mantenimiento de equipo de vehículos; Combustibles; Pago de servicio de transporte; Pago de servicio de hospedaje y alimentación; Hielera; Gel refrigerante; Termómetro; Subcontratación de servicio analítico con terceros para determinación de Brucella spp en productos lácteos.; Camisa o playera tipo polo con insignias o distintivos; Cubrebocas KN95.
	33.- Enviar a la COFEPRIS informe sobre acciones de capacitación y fomento sanitario realizado con elaboradores de quesos artesanales.	21101; 21201; 35301; 35501; 26102; 37201; 37501; 27101; 27201.	MATERIALES Y ÚTILES DE OFICINA.; MATERIALES Y ÚTILES DE IMPRESIÓN Y REPRODUCCIÓN; INSTALACIÓN, REPARACIÓN Y MANTENIMIENTO DE EQUIPOS DE CÓMPUTO Y TECNOLOGÍA DE LA INFORMACIÓN; MANTENIMIENTO Y CONSERVACIÓN DE VEHÍCULOS TERRESTRES, AÉREOS, MARÍTIMOS, LACUSTRES Y FLUVIALES.; COMBUSTIBLES, LUBRICANTES Y ADITIVOS PARA VEHÍCULOS TERRESTRES, AÉREOS, MARÍTIMOS, LACUSTRES Y FLUVIALES DESTINADOS A SERVICIOS PÚBLICOS Y LA OPERACIÓN DE PROGRAMAS PÚBLICOS.; PASAJES TERRESTRES NACIONALES PARA LABORES EN CAMPO Y DE SUPERVISIÓN.; VIÁTICOS NACIONALES PARA LABORES EN CAMPO Y DE SUPERVISIÓN.; VESTUARIO Y UNIFORMES.; PRENDAS DE PROTECCIÓN PERSONAL.	Hojas de papel bond; Bolígrafos; Lápices; Clips; Marca textos; Grapas de acero; Carpetas para archivo; Perforadoras; Engrapadoras; Folder tamaño carta; Sobres tamaño carta; Toner para impresora; Pago de servicio de mantenimiento de equipo de cómputo; Pago de servicio de mantenimiento de equipo de vehículos; Combustibles; Pago de servicio de transporte; Pago de servicio de hospedaje y alimentación; Camisa o playera tipo polo con insignias o distintivos; Cubrebocas KN95.
	34.- Enviar a la COFEPRIS reporte semestral y anual de los resultados del seguimiento de la reunión de Intersectorial, identificando los avances y resultados obtenidos en materia de protección contra riesgos sanitarios.	21101; 21201; 31801; 29401; 35301.	MATERIALES Y ÚTILES DE OFICINA.; MATERIALES Y ÚTILES DE IMPRESIÓN Y REPRODUCCIÓN; SERVICIO POSTAL; REACCIONES Y ACCESORIOS PARA EQUIPO DE CÓMPUTO Y TELECOMUNICACIONES; INSTALACIÓN, REPARACIÓN Y MANTENIMIENTO DE EQUIPOS DE CÓMPUTO Y TECNOLOGÍA DE LA INFORMACIÓN.	Hojas de papel bond; Bolígrafos; Lápices; Clips; Marca textos; Grapas de acero; Carpetas para archivo; Perforadoras; Engrapadoras; Folder tamaño carta; Sobres tamaño carta; Toner para impresora; Servicio de mensajería; Mouse para computadora; Teclado para computadora; Monitor para computadora de escritorio; Pago de servicio de mantenimiento de equipo de cómputo.

Programa		Fortalecimiento al sistema federal sanitario en materia de Protección contra Riesgos Sanitarios.	
Objetivo		Proteger a la población contra riesgos a la salud provocados por el uso y consumo de bienes y servicios, insumos para la salud, así como por su exposición a factores ambientales y laborales la ocurrencia de emergencias sanitarias, incluido COVID-19 y la prestación de servicios de salud mediante la regulación, control y prevención de riesgos sanitarios.	
Objetivo Específico		Establecer actividades coordinadas en materia de brucelosis que permitan a las entidades federativas orientar acciones de protección contra riesgos sanitarios potencialmente presentes en productos lácteos.	
Actividad específica		Claves de partida	Partida específica
			Insumo
LESD	35.- Realizar las determinaciones especificadas de Brucella spp en productos lácteos, de conformidad con lo establecido en los lineamientos emitidos para este fin.	21601; 25101; 25501; 25901; 27201; 33901; 53101; 53201.	<p>MATERIAL DE LIMPIEZA; PRODUCTOS QUÍMICOS BÁSICOS; MATERIALES, ACCESORIOS Y SUMINISTROS DE LABORATORIO; OTROS PRODUCTOS QUÍMICOS; PRENDAS DE PROTECCIÓN PERSONAL; SUBCONTRATACIÓN DE SERVICIOS CON TERCEROS; EQUIPO MÉDICO Y DE LABORATORIO; INSTRUMENTAL MÉDICO Y DE LABORATORIO.</p> <p>Brucella spp por PCR en tiempo real Toallas limpiadoras; Brucella spp por PCR en tiempo real BRU1S711F GCTTGAAGCTTGGGACAGT; Brucella spp por PCR en tiempo real BRU1S711R GGCTACCCGTCGCGAAT; Brucella spp por PCR en tiempo real Cepa de Brucella spp.; Brucella spp por PCR en tiempo real IAC 186R GGCTACCCGCTGGGCAAT; Brucella spp por PCR en tiempo real IAC 46F GCCTGAAGCTTGGGACAGT; Brucella spp por PCR en tiempo real IAC sonda TCTCATGGCTCTCCCTGGTGAATGTG; Brucella spp por PCR en tiempo real Medio de Brucella spp.; Brucella spp por PCR en tiempo real Sonda IS711 FAM-AAGCCAACCCGGCCATTATGGT-TAMRA; Brucella spp por PCR punto final Iniciadores Bru 1 (5'gCgCTCAggCTgCCgACgCAA3'); Brucella spp por PCR punto final Iniciadores Bru 3 (5'CCAgCCATTgCggTAC3'); Brucella spp por PCR punto final Iniciadores Bru 4 (5'ACCCCAgACgCCCAA3'); Brucella spp por PCR en tiempo real Agitador digital; Brucella spp por PCR en tiempo real Bolsas de polietileno para homogeneizador peristáltico; Brucella spp por PCR en tiempo real Cubrebocas; Brucella spp por PCR en tiempo real Discos de papel; Brucella spp por PCR en tiempo real Gasas; Brucella spp por PCR en tiempo real Micropipetas de volumen variable 100-1000µL; Brucella spp por PCR en tiempo real Micropipetas de volumen variable 500-5000 µL; Brucella spp por PCR en tiempo real Micropipetas de volumen variable 10-100 µL; Brucella spp por PCR en tiempo real Micropipetas de volumen variable 2-20 µL; Brucella spp por PCR en tiempo real Micropipetas de volumen variable 30-300µL; Brucella spp por PCR en tiempo real Microtubos 0.6 mL; Brucella spp por PCR en tiempo real Papel aluminio; Brucella spp por PCR en tiempo real Película adhesiva MicroAmp Optical Adhesive film; Brucella spp por PCR en tiempo real Pipetas serológicas 1 mL; Brucella spp por PCR en tiempo real Pipetas serológicas 10mL; Brucella spp por PCR en tiempo real Placa de 96 pozos para PCR; Brucella spp por PCR en tiempo real Puntas para micropipetas con filtro anti aerosol de volúmenes 2-100µL para PCR; Brucella spp por PCR en tiempo real Puntas para micropipetas con filtro anti aerosol de volúmenes 0.5-10µL para PCR; Brucella spp por PCR en tiempo real Puntas para micropipetas con filtro anti aerosol de volúmenes 50-1000µL para PCR; Brucella spp por PCR en tiempo real Puntas para PCR Con doble filtro; Brucella spp por PCR en tiempo real Tira de 8 Tapas Optical 8-Cap Strip MicroAmp para microtubos; Brucella spp por PCR en tiempo real Tira de 8 tubos de 100 µL para PCR; Brucella spp por PCR en tiempo real Tubo para PCR de 0.2 mL; Brucella spp por PCR en tiempo real Tubos FAST para ABI 7500 FAST para PCR Tiempo Real; Brucella spp por PCR en tiempo real Tubos de 1.5 mL con tapa; Brucella spp por PCR en tiempo real Tubos de polipropileno de 1.5 mL; Brucella spp por PCR en tiempo real Tubos o placas FAST para ABI 7500 FAST para PCR Tiempo Real; Brucella spp por PCR en tiempo real Vasos de licuadora para homogeneizador peristáltico; Brucella spp por PCR punto final Bolsas y contenedores rígidos para depositar residuos o material RPB; Brucella spp por PCR punto final Cronómetro; Brucella spp por PCR punto final Discos de papel; Brucella spp por PCR punto final Espátulas; Brucella spp por PCR punto final Gradillas isotérmicas; Brucella spp por PCR punto final Matraz Erlenmeyer de vidrio de 250 mL; Brucella spp por PCR punto final Micropipetas 0.1-2.5 µL; Brucella spp por PCR punto final Micropipetas 0.5-10 µL; Brucella spp por PCR punto final Micropipetas 10-100 µL; Brucella spp por PCR punto final Micropipetas 100-1000 µL; Brucella spp por PCR punto final Micropipetas 20-200 µL; Brucella spp por PCR punto final Papel parafilm; Brucella spp por PCR punto final Pipetas desechables graduadas de 1 mL; Brucella spp por PCR punto final Pipetas serológicas desechables graduadas de 10 mL; Brucella spp por PCR punto final Pipetas serológicas desechables graduadas de 5 mL; Brucella spp por PCR punto final Portaobjetos; Brucella spp por PCR punto final Puente de tinción; Brucella spp por PCR punto final Puntas para micropipetas con filtro anti aerosol de volúmenes 2-100µL para PCR; Brucella spp por PCR punto final Puntas para micropipetas con filtro anti aerosol de volúmenes 20-300µL; Brucella spp por PCR punto final Puntas para micropipetas con filtro anti aerosol de volúmenes 0.5-10µL para PCR; Brucella spp por PCR punto final Puntas para micropipetas con filtro anti aerosol de volúmenes 50-1000µL para PCR; Brucella spp por PCR punto final Tubo para PCR de 0.2 ml; Brucella spp por PCR punto final Utensilios para muestreo; Brucella spp por PCR punto final Vernier o medidor de halos; Brucella spp por PCR en tiempo real Agarosa; Brucella spp por PCR en tiempo real Agarosa grado biología molecular libre de nucleasa; Brucella spp por PCR en tiempo real Bromuro de etidio; Brucella spp por PCR en tiempo real Clorhidrato de lisozima; Brucella spp por PCR en tiempo real Cloruro de Sodio (NaCl); Brucella spp por PCR en tiempo real Enzima TaqMan; Brucella spp por PCR en tiempo real Estuche comercial "High Pure Template Preparation kit"; Brucella spp por PCR en tiempo real Etanol al 70%; Brucella spp por PCR en tiempo real Fosfato de sodio dibásico anhidro; Brucella spp por PCR en tiempo real Hipoclorito de Sodio; Brucella spp por PCR en tiempo real Isopropanol absoluto; Brucella spp por PCR en tiempo real Marcador de peso molecular de ADN VIII; Brucella spp por PCR en tiempo real Oligonucleótidos de 20µM; Brucella spp por PCR en tiempo real Oligonucleótidos de 5 µM; Brucella spp por PCR en tiempo real Suplemento Selectivo modificado para Brucella; Brucella spp por PCR en tiempo real Tampón de carga 6X; Brucella spp por PCR en tiempo real Tampón Tris Acetat-EDTA (TAE); Brucella spp por PCR punto final Acido acético glacial; Brucella spp por PCR punto final Acido bórico; Brucella spp por PCR punto final Agarosa; Brucella spp por PCR punto final Agua grado biología molecular; Brucella spp por PCR punto final Agua tipo 1; Brucella spp por PCR punto final Bromuro de etidio; Brucella spp por PCR punto final Cloruro de Sodio (NaCl); Brucella spp por PCR punto final EDTA disódico dihidratado; Brucella spp por PCR punto final Estuche comercial "Fast Start Taq DNA polymerase"; Brucella spp por PCR punto final Estuche comercial "High Pure Template Preparation kit"; Brucella spp por PCR punto final Etanol absoluto; Brucella spp por PCR punto final Fosfato de sodio dibásico anhidro; Brucella spp por PCR punto final Fosfato de sodio monobásico; Brucella spp por PCR punto final Hidróxido de sodio (NaOH); Brucella spp por PCR punto final PCR nucleotid mix; Brucella spp por PCR punto final Tampón Tris Acetat-EDTA (TAE) concentración 10X; Brucella spp por PCR punto final TRIS-base; Brucella spp por PCR en tiempo real Batas desechables; Brucella spp por PCR en tiempo real Cubrezapatos; Brucella spp por PCR en tiempo real Guantes de nitrilo; Brucella spp por PCR en tiempo real Guantes termo-resistentes; Brucella spp por PCR en tiempo real Lentes protectores; Brucella spp por PCR en tiempo real Zapatos; Brucella spp por PCR punto final Batas desechables; Brucella spp por PCR punto final Cofias; Brucella spp por PCR punto final Zapatos; Brucella spp por PCR en tiempo real Subcontratación de servicios con terceros; Brucella spp por PCR punto final Subcontratación de servicios con terceros; Brucella spp por PCR en tiempo real Cabina de seguridad biológica (CBS); Brucella spp por PCR en tiempo real Minicentrífuga; Brucella spp por PCR punto final Cabina de PCR; Brucella spp por PCR punto final Cabina de seguridad biológica (CBS); Brucella spp por PCR punto final Campana de flujo laminar; Brucella spp por PCR en tiempo real Pinzas; Brucella spp por PCR punto final Pinzas.</p>

Programa		Fortalecimiento al sistema federal sanitario en materia de Protección contra Riesgos Sanitarios.		
Objetivo		Proteger a la población contra riesgos a la salud provocados por el uso y consumo de bienes y servicios, insumos para la salud, así como por su exposición a factores ambientales y laborales la ocurrencia de emergencias sanitarias, incluido COVID-19 y la prestación de servicios de salud mediante la regulación, control y prevención de riesgos sanitarios.		
Objetivo Específico		Proteger a la población de riesgos potencialmente presentes en el agua de uso y consumo humano (Incluye agua de consumo, para la preparación de alimentos e higiene, así como para actividades recreativas en agua).		
Actividad específica		Claves de partida	Partida específica	Insumo
APCRS	36.- Enviar a la COFEPRIS el programa de trabajo de vigilancia de la calidad del agua de la red de distribución de agua, incluyendo los posibles riesgos identificados previamente, de acuerdo a los lineamientos técnicos emitidos por la COFEPRIS.	21101; 21201; 31801.	MATERIALES Y ÚTILES DE OFICINA.; MATERIALES Y ÚTILES DE IMPRESIÓN Y REPRODUCCIÓN; SERVICIO POSTAL.	Hojas de papel bond; Bolígrafos; Lápicos; Clips; Marca textos; Grapas de acero; Carpetas para archivo; Perforadoras; Engrapadoras; Folder tamaño carta; Sobres tamaño carta; Toner para impresora; Servicio de mensajería.
	37.- Enviar a la COFEPRIS el informe mensual sobre los resultados del monitoreo de cloro residual realizado en la entidad federativa.	21101; 21201; 29401; 29601; 25501; 26102; 27101; 27201; 35301; 35501; 37201; 37501; 31801.	MATERIALES Y ÚTILES DE OFICINA.; MATERIALES Y ÚTILES DE IMPRESIÓN Y REPRODUCCIÓN; REFACCIONES Y ACCESORIOS PARA EQUIPO DE CÓMPUTO Y TELECOMUNICACIONES; REFACCIONES Y ACCESORIOS MENORES DE EQUIPOS DE TRANSPORTE; MATERIALES, ACCESORIOS Y SUMINISTROS DE LABORATORIO; COMBUSTIBLES, LUBRICANTES Y ADITIVOS PARA VEHÍCULOS TERRESTRES, AÉREOS, MARÍTIMOS, LACUSTRES Y FLUVIALES DESTINADOS A SERVICIOS PÚBLICOS Y LA OPERACIÓN DE PROGRAMAS PÚBLICOS.; VESTUARIO Y UNIFORMES.; PRENDAS DE PROTECCIÓN PERSONAL; MANTENIMIENTO Y CONSERVACIÓN DE BIENES INFORMÁTICOS; MANTENIMIENTO Y CONSERVACIÓN DE VEHÍCULOS TERRESTRES, AÉREOS, MARÍTIMOS, LACUSTRES Y FLUVIALES.; PASAJES TERRESTRES NACIONALES PARA LABORES EN CAMPO Y DE SUPERVISIÓN.; VIÁTICOS NACIONALES PARA LABORES EN CAMPO Y DE SUPERVISIÓN.; SERVICIO POSTAL.	Hojas de papel bond; Bolígrafos; Lápicos; Clips; Marca textos; Grapas de acero; Carpetas para archivo; Perforadoras; Engrapadoras; Tablas de campo; Folder tamaño carta; Sobres tamaño carta; Toner para impresora; Mouse para computadora; Teclado para computadora; Monitor para computadora de escritorio; Llantas; Colorímetro o kit de medición de cloro residual; Pastillas DPD; Rojo fenol; Gasolina; Aceite lubricante; Camisa o playera tipo polo con insignias o distintivos; Cubrebocas KN95; Lentes de protección o goggles; Sombrero; Pago de servicio de mantenimiento de equipo de cómputo; Pago de servicio de mantenimiento de equipo de vehículos; Pago de servicio de transporte; Pago de servicio de hospedaje; Casetas/peaje; Pago de servicio de alimentación; Servicio de mensajería.
	38.- Enviar a la COFEPRIS el informe mensual sobre las notificaciones realizadas a los responsables del abastecimiento del agua en localidades, municipios o entidades federativas, respecto a los resultados de la determinación de cloro residual libre y análisis bacteriológicos, así como de las acciones realizadas.	21101; 21201; 29401; 26102; 31801; 35501; 37201; 37501.	MATERIALES Y ÚTILES DE OFICINA.; MATERIALES Y ÚTILES DE IMPRESIÓN Y REPRODUCCIÓN; REFACCIONES Y ACCESORIOS PARA EQUIPO DE CÓMPUTO Y TELECOMUNICACIONES; COMBUSTIBLES, LUBRICANTES Y ADITIVOS PARA VEHÍCULOS TERRESTRES, AÉREOS, MARÍTIMOS, LACUSTRES Y FLUVIALES DESTINADOS A SERVICIOS PÚBLICOS Y LA OPERACIÓN DE PROGRAMAS PÚBLICOS.; SERVICIO POSTAL; MANTENIMIENTO Y CONSERVACIÓN DE VEHÍCULOS TERRESTRES, AÉREOS, MARÍTIMOS, LACUSTRES Y FLUVIALES.; PASAJES TERRESTRES NACIONALES PARA LABORES EN CAMPO Y DE SUPERVISIÓN.; VIÁTICOS NACIONALES PARA LABORES EN CAMPO Y DE SUPERVISIÓN..	Hojas de papel bond; Bolígrafos; Lápicos; Clips; Marca textos; Grapas de acero; Carpetas para archivo; Perforadoras; Engrapadoras; Folder tamaño carta; Sobres tamaño carta; Toner para impresora; Mouse para computadora; Teclado para computadora; Monitor para computadora de escritorio; Gasolina; Aceite lubricante; Servicio de mensajería; Pago de servicio de mantenimiento de equipo de vehículos; Pago de servicio de transporte; Pago de servicio de hospedaje; Pago de servicio de alimentación.
	39.- Enviar a la COFEPRIS el reporte mensual sobre resultados de análisis bacteriológicos realizados conforme a los lineamientos establecidos, de acuerdo con la meta establecida entre la COFEPRIS y la entidad federativa.	21101; 21201; 29401; 25501; 26102; 27101; 27201; 35501; 37201; 37501.	MATERIALES Y ÚTILES DE OFICINA.; MATERIALES Y ÚTILES DE IMPRESIÓN Y REPRODUCCIÓN; REFACCIONES Y ACCESORIOS PARA EQUIPO DE CÓMPUTO Y TELECOMUNICACIONES; MATERIALES, ACCESORIOS Y SUMINISTROS DE LABORATORIO; COMBUSTIBLES, LUBRICANTES Y ADITIVOS PARA VEHÍCULOS TERRESTRES, AÉREOS, MARÍTIMOS, LACUSTRES Y FLUVIALES DESTINADOS A SERVICIOS PÚBLICOS Y LA OPERACIÓN DE PROGRAMAS PÚBLICOS.; VESTUARIO Y UNIFORMES.; PRENDAS DE PROTECCIÓN PERSONAL; MANTENIMIENTO Y CONSERVACIÓN DE VEHÍCULOS TERRESTRES, AÉREOS, MARÍTIMOS, LACUSTRES Y FLUVIALES.; PASAJES TERRESTRES NACIONALES PARA LABORES EN CAMPO Y DE SUPERVISIÓN.; VIÁTICOS NACIONALES PARA LABORES EN CAMPO Y DE SUPERVISIÓN..	Hojas de papel bond; Bolígrafos; Lápicos; Clips; Marca textos; Grapas de acero; Carpetas para archivo; Perforadoras; Engrapadoras; Tablas de campo; Folder tamaño carta; Sobres tamaño carta; Toner para impresora; Mouse para computadora; Teclado para computadora; Monitor para computadora de escritorio; Prueba Colliert; Bolsas estériles con tiosulfato de sodio para toma de muestra; Frascos estériles; Tiosulfato de sodio; Hielera; Gel refrigerante; Termómetro; Equipo de Incubadora para laboratorio; Gasolina; Aceite lubricante; Camisa o playera tipo polo con insignias o distintivos; Cubrebocas KN95; Pago de servicio de mantenimiento de equipo de vehículos; Pago de servicio de transporte; Pago de servicio de hospedaje; Pago de servicio de alimentación.
	40.- Enviar a la COFEPRIS el reporte de resultados obtenidos del monitoreo de fluoruros, arsénico, plomo, plaguicidas y/u otros analitos de riesgo en agua de uso y consumo humano priorizados por la entidad federativa.	21101; 21201; 25501; 29401; 26102; 27101; 27201; 29601; 31801; 35501; 37201; 37501; 33901.	MATERIALES Y ÚTILES DE OFICINA.; MATERIALES Y ÚTILES DE IMPRESIÓN Y REPRODUCCIÓN; MATERIALES, ACCESORIOS Y SUMINISTROS DE LABORATORIO; REFACCIONES Y ACCESORIOS PARA EQUIPO DE CÓMPUTO Y TELECOMUNICACIONES; COMBUSTIBLES, LUBRICANTES Y ADITIVOS PARA VEHÍCULOS TERRESTRES, AÉREOS, MARÍTIMOS, LACUSTRES Y FLUVIALES DESTINADOS A SERVICIOS PÚBLICOS Y LA OPERACIÓN DE PROGRAMAS PÚBLICOS.; VESTUARIO Y UNIFORMES.; PRENDAS DE PROTECCIÓN PERSONAL; REFACCIONES Y ACCESORIOS MENORES DE EQUIPOS DE TRANSPORTE; SERVICIO POSTAL; MANTENIMIENTO Y CONSERVACIÓN DE VEHÍCULOS TERRESTRES, AÉREOS, MARÍTIMOS, LACUSTRES Y FLUVIALES.; PASAJES TERRESTRES NACIONALES PARA LABORES EN CAMPO Y DE SUPERVISIÓN.; VIÁTICOS NACIONALES PARA LABORES EN CAMPO Y DE SUPERVISIÓN.; SUBCONTRATACIÓN DE SERVICIOS CON TERCEROS.	Hojas de papel bond; Bolígrafos; Lápicos; Clips; Marca textos; Grapas de acero; Carpetas para archivo; Perforadoras; Engrapadoras; Tablas de campo; Folder tamaño carta; Sobres tamaño carta; Marcador permanente (indeleble); Toner para impresora; Garrafrones de plástico (500 ml); Garrafrones de plástico (1L); Garrafrones de plástico (2L); Mouse para computadora; Teclado para computadora; Monitor para computadora de escritorio; Frascos de boca ancha blancos; Frascos de boca ancha opacos; Garrafrones de plástico (4L); Ácido clorhídrico; Ácido clorhídrico concentrado; Acetona; Pipetas; Pipetas de 10 mL; Perilla de seguridad; Guante de latex; Agua destilada; Piseta; Guante de neopreno; Hielera; Gel refrigerante; Termómetro; Ácido nítrico; Ácido nítrico concentrado; Ácido sulfúrico concentrado; Tubos o viales de vidrio con tapón; Empaques de goma; Guantes para manejo de ácidos; Gasolina; Aceite lubricante; Camisa o playera tipo polo con insignias o distintivos; Cubrebocas KN95; Lentes de protección o goggles; Mascara con respirador; Llantas; Servicio de mensajería; Pago de servicio de mantenimiento de equipo de vehículos; Pago de servicio de transporte; Pago de servicio de hospedaje; Pago de servicio de alimentación; Casetas/peaje; Pago de servicio analítico para la determinación de Flúor, Arsénico, Plomo, Plaguicidas y/u otros analitos de riesgo en agua de uso y consumo humano; Potenciómetro.

Programa		Fortalecimiento al sistema federal sanitario en materia de Protección contra Riesgos Sanitarios.	
Objetivo		Proteger a la población contra riesgos a la salud provocados por el uso y consumo de bienes y servicios, insumos para la salud, así como por su exposición a factores ambientales y laborales la ocurrencia de emergencias sanitarias, incluido COVID-19 y la prestación de servicios de salud mediante la regulación, control y prevención de riesgos sanitarios.	
Objetivo Específico		Proteger a la población de riesgos potencialmente presentes en el agua de uso y consumo humano (Incluye agua de consumo, para la preparación de alimentos e higiene, así como para actividades recreativas en agua).	
Actividad específica	Claves de partida	Partida específica	Insumo
41.- Enviar a la COFEPRIS el informe mensual sobre las notificaciones realizadas a los responsables del abastecimiento del agua en localidades, municipios o entidades federativas, respecto a los resultados del monitoreo de fluoruros, arsénico, plomo, plaguicidas y/u otros analitos de riesgo en agua de uso y consumo obtenidos, así como de las acciones realizadas.	21101; 21201; 29401; 26102; 31801; 35501; 37201; 37501.	MATERIALES Y ÚTILES DE OFICINA; MATERIALES Y ÚTILES DE IMPRESIÓN Y REPRODUCCIÓN; REFACCIONES Y ACCESORIOS PARA EQUIPO DE CÓMPUTO Y TELECOMUNICACIONES; COMBUSTIBLES, LUBRICANTES Y ADITIVOS PARA VEHÍCULOS TERRESTRES, AÉREOS, MARÍTIMOS, LACUSTRES Y FLUVIALES DESTINADOS A SERVICIOS PÚBLICOS Y LA OPERACIÓN DE PROGRAMAS PÚBLICOS; SERVICIO POSTAL; MANTENIMIENTO Y CONSERVACIÓN DE VEHÍCULOS TERRESTRES, AÉREOS, MARÍTIMOS, LACUSTRES Y FLUVIALES; PASAJES TERRESTRES NACIONALES PARA LABORES EN CAMPO Y DE SUPERVISIÓN; VIÁTICOS NACIONALES PARA LABORES EN CAMPO Y DE SUPERVISIÓN.	Hojas de papel bond; Bolígrafos; Lápicos; Clips; Marca textos; Grapas de acero; Carpetas para archivo; Perforadoras; Engrapadoras; Folder tamaño carta; Sobres tamaño carta; Toner para impresora; Mouse para computadora; Teclado para computadora; Monitor para computadora de escritorio; Gasolina; Aceite lubricante; Servicio de mensajería; Pago de servicio de mantenimiento de equipo de vehículos; Pago de servicio de transporte; Pago de servicio de hospedaje; Pago de servicio de alimentación.
42.- Enviar a la COFEPRIS el informe anual de los impactos en la salud de la población, por las acciones realizadas por el Área Estatal de Protección contra Riesgos Sanitarios respecto al monitoreo de fluoruros, arsénico, plomo, plaguicidas y/u otros analitos de riesgo.	21101; 21201; 31801.	MATERIALES Y ÚTILES DE OFICINA; MATERIALES Y ÚTILES DE IMPRESIÓN Y REPRODUCCIÓN; SERVICIO POSTAL.	Hojas de papel bond; Bolígrafos; Lápicos; Clips; Marca textos; Grapas de acero; Carpetas para archivo; Perforadoras; Engrapadoras; Folder tamaño carta; Sobres tamaño carta; Toner para impresora; Servicio de mensajería.
43.- Enviar a la COFEPRIS el reporte de resultados obtenidos del monitoreo prevacacional de playas prioritarias de acuerdo a lo establecido en los lineamientos establecidos por la COFEPRIS.	21101; 21201; 29401; 29601; 25501; 26102; 27101; 27201; 31801; 35301.	MATERIALES Y ÚTILES DE OFICINA; MATERIALES Y ÚTILES DE IMPRESIÓN Y REPRODUCCIÓN; REFACCIONES Y ACCESORIOS PARA EQUIPO DE CÓMPUTO Y TELECOMUNICACIONES; REFACCIONES Y ACCESORIOS MENORES DE EQUIPOS DE TRANSPORTE; MATERIALES, ACCESORIOS Y SUMINISTROS DE LABORATORIO; COMBUSTIBLES, LUBRICANTES Y ADITIVOS PARA VEHÍCULOS TERRESTRES, AÉREOS, MARÍTIMOS, LACUSTRES Y FLUVIALES DESTINADOS A SERVICIOS PÚBLICOS Y LA OPERACIÓN DE PROGRAMAS PÚBLICOS; VESTUARIO Y UNIFORMES; PRENDAS DE PROTECCIÓN PERSONAL; SERVICIO POSTAL; MANTENIMIENTO Y CONSERVACIÓN DE BIENES INFORMÁTICOS.	Hojas de papel bond; Bolígrafos; Lápicos; Clips; Marca textos; Grapas de acero; Carpetas para archivo; Perforadoras; Engrapadoras; Tablas de campo; Folder tamaño carta; Sobres tamaño carta; Toner para impresora; Mouse para computadora; Teclado para computadora; Monitor para computadora de escritorio; Llantas; Bolsas esteriles; Hielera; Gel refrigerante; Termómetro; Kit enterolert; Pipetas; Gasolina; Aceite lubricante; Camisa o playera tipo polo con insignias o distintivos; Cubrebocas KN95; Chalecos salvavidas; Servicio de mensajería; Pago de servicio de mantenimiento de equipo de cómputo; Pago de servicio de mantenimiento de equipo de vehículos; Pago de servicio de transporte; Pago de servicio de hospedaje; Pago de servicio de alimentación; Trajes de peto con botas.
44.- Enviar a la COFEPRIS el informe mensual sobre la asistencia a las reuniones convocadas por los Comités de Playas, incluyendo información sobre los acuerdos generados durante dichas reuniones o las minutas correspondientes, en caso de que no se realicen se deberá informar en ese sentido.	21101; 21201; 26102; 35501; 37201; 37501.	MATERIALES Y ÚTILES DE OFICINA; MATERIALES Y ÚTILES DE IMPRESIÓN Y REPRODUCCIÓN; COMBUSTIBLES, LUBRICANTES Y ADITIVOS PARA VEHÍCULOS TERRESTRES, AÉREOS, MARÍTIMOS, LACUSTRES Y FLUVIALES DESTINADOS A SERVICIOS PÚBLICOS Y LA OPERACIÓN DE PROGRAMAS PÚBLICOS; MANTENIMIENTO Y CONSERVACIÓN DE VEHÍCULOS TERRESTRES, AÉREOS, MARÍTIMOS, LACUSTRES Y FLUVIALES; PASAJES TERRESTRES NACIONALES PARA LABORES EN CAMPO Y DE SUPERVISIÓN; VIÁTICOS NACIONALES PARA LABORES EN CAMPO Y DE SUPERVISIÓN.	Hojas de papel bond; Bolígrafos; Lápicos; Clips; Marca textos; Grapas de acero; Carpetas para archivo; Perforadoras; Engrapadoras; Folder tamaño carta; Sobres tamaño carta; Toner para impresora; Gasolina; Aceite lubricante; Pago de servicio de mantenimiento de equipo de vehículos; Pago de servicio de transporte; Pago de servicio de hospedaje; Pago de servicio de alimentación.
45.- Enviar a la COFEPRIS el informe sobre las notificaciones realizadas a los comités de playas, respecto a los resultados del monitoreo de enterococos en agua de mar de playas de uso recreativo con contacto primario, cuando estos resultados rebasen el límite permisible establecido por la Secretaría de Salud, así como de las acciones realizadas.	21101; 21201; 29401; 26102; 31801; 35501; 37201; 37501.	MATERIALES Y ÚTILES DE OFICINA; MATERIALES Y ÚTILES DE IMPRESIÓN Y REPRODUCCIÓN; REFACCIONES Y ACCESORIOS PARA EQUIPO DE CÓMPUTO Y TELECOMUNICACIONES; COMBUSTIBLES, LUBRICANTES Y ADITIVOS PARA VEHÍCULOS TERRESTRES, AÉREOS, MARÍTIMOS, LACUSTRES Y FLUVIALES DESTINADOS A SERVICIOS PÚBLICOS Y LA OPERACIÓN DE PROGRAMAS PÚBLICOS; SERVICIO POSTAL; MANTENIMIENTO Y CONSERVACIÓN DE VEHÍCULOS TERRESTRES, AÉREOS, MARÍTIMOS, LACUSTRES Y FLUVIALES; PASAJES TERRESTRES NACIONALES PARA LABORES EN CAMPO Y DE SUPERVISIÓN; VIÁTICOS NACIONALES PARA LABORES EN CAMPO Y DE SUPERVISIÓN.	Hojas de papel bond; Bolígrafos; Lápicos; Clips; Marca textos; Grapas de acero; Carpetas para archivo; Perforadoras; Engrapadoras; Folder tamaño carta; Sobres tamaño carta; Toner para impresora; Mouse para computadora; Teclado para computadora; Monitor para computadora de escritorio; Gasolina; Aceite lubricante; Servicio de mensajería; Pago de servicio de mantenimiento de equipo de vehículos; Pago de servicio de transporte; Pago de servicio de hospedaje; Pago de servicio de alimentación.
46.- Enviar a la COFEPRIS el reporte de resultados obtenidos del monitoreo de E. coli realizados en cuerpos de agua dulce para uso recreativo con contacto primario.	21101; 21201; 25501; 26102; 27101; 27201; 29601; 35301; 35501; 37201; 37501.	MATERIALES Y ÚTILES DE OFICINA; MATERIALES Y ÚTILES DE IMPRESIÓN Y REPRODUCCIÓN; MATERIALES, ACCESORIOS Y SUMINISTROS DE LABORATORIO; COMBUSTIBLES, LUBRICANTES Y ADITIVOS PARA VEHÍCULOS TERRESTRES, AÉREOS, MARÍTIMOS, LACUSTRES Y FLUVIALES DESTINADOS A SERVICIOS PÚBLICOS Y LA OPERACIÓN DE PROGRAMAS PÚBLICOS; VESTUARIO Y UNIFORMES; PRENDAS DE PROTECCIÓN PERSONAL; REFACCIONES Y ACCESORIOS MENORES DE EQUIPOS DE TRANSPORTE; MANTENIMIENTO Y CONSERVACIÓN DE BIENES INFORMÁTICOS; MANTENIMIENTO Y CONSERVACIÓN DE VEHÍCULOS TERRESTRES, AÉREOS, MARÍTIMOS, LACUSTRES Y FLUVIALES; PASAJES TERRESTRES NACIONALES PARA LABORES EN CAMPO Y DE SUPERVISIÓN; VIÁTICOS NACIONALES PARA LABORES EN CAMPO Y DE SUPERVISIÓN.	Hojas de papel bond; Bolígrafos; Lápicos; Clips; Marca textos; Grapas de acero; Carpetas para archivo; Perforadoras; Engrapadoras; Tablas de campo; Folder tamaño carta; Sobres tamaño carta; Toner para impresora; Bolsas esteriles; Hielera; Gel refrigerante; Termómetro; Kit colliert; Pipetas; Gasolina; Aceite lubricante; Camisa o playera tipo polo con insignias o distintivos; Cubrebocas KN95; Chalecos salvavidas; Zapatos; Traje de peto con botas; Llantas; Pago de servicio de mantenimiento de equipo de cómputo; Pago de servicio de mantenimiento de equipo de vehículos; Pago de servicio de transporte; Pago de servicio de hospedaje; Pago de servicio de alimentación.
47.- Enviar a la COFEPRIS el informe sobre las notificaciones realizadas a la autoridad correspondiente, respecto a los resultados del monitoreo de E. coli en cuerpos de agua dulce para uso recreativo con contacto primario cuando estos resultados rebasen el límite permisible establecido por la Secretaría de Salud, así como de las acciones realizadas.	21101; 21201; 29401; 26102; 31801; 35501; 37201; 37501.	MATERIALES Y ÚTILES DE OFICINA; MATERIALES Y ÚTILES DE IMPRESIÓN Y REPRODUCCIÓN; REFACCIONES Y ACCESORIOS PARA EQUIPO DE CÓMPUTO Y TELECOMUNICACIONES; COMBUSTIBLES, LUBRICANTES Y ADITIVOS PARA VEHÍCULOS TERRESTRES, AÉREOS, MARÍTIMOS, LACUSTRES Y FLUVIALES DESTINADOS A SERVICIOS PÚBLICOS Y LA OPERACIÓN DE PROGRAMAS PÚBLICOS; SERVICIO POSTAL; MANTENIMIENTO Y CONSERVACIÓN DE VEHÍCULOS TERRESTRES, AÉREOS, MARÍTIMOS, LACUSTRES Y FLUVIALES; PASAJES TERRESTRES NACIONALES PARA LABORES EN CAMPO Y DE SUPERVISIÓN; VIÁTICOS NACIONALES PARA LABORES EN CAMPO Y DE SUPERVISIÓN.	Hojas de papel bond; Bolígrafos; Lápicos; Clips; Marca textos; Grapas de acero; Carpetas para archivo; Perforadoras; Engrapadoras; Folder tamaño carta; Sobres tamaño carta; Toner para impresora; Mouse para computadora; Teclado para computadora; Monitor para computadora de escritorio; Gasolina; Aceite lubricante; Servicio de mensajería; Pago de servicio de mantenimiento de equipo de vehículos; Pago de servicio de transporte; Pago de servicio de hospedaje; Pago de servicio de alimentación.

Programa		Fortalecimiento al sistema federal sanitario en materia de Protección contra Riesgos Sanitarios.		
Objetivo		Proteger a la población contra riesgos a la salud provocados por el uso y consumo de bienes y servicios, insumos para la salud, así como por su exposición a factores ambientales y laborales la ocurrencia de emergencias sanitarias, incluido COVID-19 y la prestación de servicios de salud mediante la regulación, control y prevención de riesgos sanitarios.		
Objetivo Específico		Proteger a la población de riesgos potencialmente presentes en el agua de uso y consumo humano (Incluye agua de consumo, para la preparación de alimentos e higiene, así como para actividades recreativas en agua).		
Actividad específica		Claves de partida	Partida específica	Insumo
APCRS	48.- Enviar a la COFEPRIS el programa de muestreo anual de plantas potabilizadoras en funcionamiento de los sistemas de abastecimiento de agua de uso y consumo humano, que incluya el censo de las plantas existentes en la entidad federativa.	21101; 21201; 31801.	MATERIALES Y ÚTILES DE OFICINA; MATERIALES Y ÚTILES DE IMPRESIÓN Y REPRODUCCIÓN; SERVICIO POSTAL.	Hojas de papel bond; Bolígrafos; Lápices; Clips; Marca textos; Grapas de acero; Carpetas para archivo; Perforadoras; Engrapadoras; Folder tamaño carta; Sobres tamaño carta; Toner para impresora; Servicio de mensajería.
	49.- Enviar a la COFEPRIS el reporte de resultados de la determinación de los parámetros de la Norma NOM-127-SSA1-2021 que sean establecidos por la CEMAR, en cada una de las 3 plantas potabilizadoras de agua de uso y consumo humano seleccionadas en la entidad federativa con base en el mayor número de población abastecida.	21101; 21201; 29401; 25501; 26102; 27101; 27201; 29601; 31801; 35501; 37201; 37501; 33901.	MATERIALES Y ÚTILES DE OFICINA; MATERIALES Y ÚTILES DE IMPRESIÓN Y REPRODUCCIÓN; REFACCIONES Y ACCESORIOS PARA EQUIPO DE CÓMPUTO Y TELECOMUNICACIONES; MATERIALES, ACCESORIOS Y SUMINISTROS DE LABORATORIO; COMBUSTIBLES, LUBRICANTES Y ADITIVOS PARA VEHÍCULOS TERRESTRES, AÉREOS, MARÍTIMOS, LACUSTRES Y FLUVIALES DESTINADOS A SERVICIOS PÚBLICOS Y LA OPERACIÓN DE PROGRAMAS PÚBLICOS; VESTUARIO Y UNIFORMES; PRENDAS DE PROTECCIÓN PERSONAL; REFACCIONES Y ACCESORIOS MENORES DE EQUIPOS DE TRANSPORTE; SERVICIO POSTAL; MANTENIMIENTO Y CONSERVACIÓN DE VEHÍCULOS TERRESTRES, AÉREOS, MARÍTIMOS, LACUSTRES Y FLUVIALES; PASAJES TERRESTRES NACIONALES PARA LABORES EN CAMPO Y DE SUPERVISIÓN; VIÁTICOS NACIONALES PARA LABORES EN CAMPO Y DE SUPERVISIÓN; SUBCONTRATACIÓN DE SERVICIOS CON TERCEROS.	Hojas de papel bond; Bolígrafos; Lápices; Clips; Marca textos; Grapas de acero; Carpetas para archivo; Perforadoras; Engrapadoras; Tablas de campo; Folder tamaño carta; Sobres tamaño carta; Toner para impresora; Mouse para computadora; Teclado para computadora; Monitor para computadora de escritorio; Frascos de boca ancha blancos; Frascos de boca ancha opacos; Garrafones de plástico (4L); Ácido clorhídrico; Acetona; Pipetas; Guante de latex; Agua destilada; Piseta; Guante de neopreno; Hielera; Gel refrigerante; Termómetro; Ácido nítrico; Tubos o viales de vidrio con tapón; Empaques de goma; Gasolina ; Aceite lubricante; Camisa o playera tipo polo con insignias o distintivos; Cubrebocas KN95; Lentes de protección o goggles; Mascarilla con respirador; Llantas; Servicio de mensajería; Pago de servicio de mantenimiento de equipo de vehículos ; Pago de servicio de transporte ; Pago de servicio de hospedaje ; Pago de servicio de alimentación ; Casetas/peaje; Pago de servicio analítico para la determinación de los diferentes parámetros establecidos en la NOM-127-SSA1-1994 (mod. 2000) o la que la sustituya, en agua de uso y consumo humano de potabilizadoras; Guante; Viáticos.
	50.- Enviar a la COFEPRIS el informe mensual sobre las notificaciones realizadas a los organismos responsables y/u operadores de las plantas potabilizadoras de agua de uso y consumo humano de los sistemas de abastecimiento.	21101; 21201; 29401; 26102; 31801; 35501; 37201; 37501.	MATERIALES Y ÚTILES DE OFICINA; MATERIALES Y ÚTILES DE IMPRESIÓN Y REPRODUCCIÓN; REFACCIONES Y ACCESORIOS PARA EQUIPO DE CÓMPUTO Y TELECOMUNICACIONES; COMBUSTIBLES, LUBRICANTES Y ADITIVOS PARA VEHÍCULOS TERRESTRES, AÉREOS, MARÍTIMOS, LACUSTRES Y FLUVIALES DESTINADOS A SERVICIOS PÚBLICOS Y LA OPERACIÓN DE PROGRAMAS PÚBLICOS; SERVICIO POSTAL; MANTENIMIENTO Y CONSERVACIÓN DE VEHÍCULOS TERRESTRES, AÉREOS, MARÍTIMOS, LACUSTRES Y FLUVIALES; PASAJES TERRESTRES NACIONALES PARA LABORES EN CAMPO Y DE SUPERVISIÓN; VIÁTICOS NACIONALES PARA LABORES EN CAMPO Y DE SUPERVISIÓN.	Hojas de papel bond; Bolígrafos; Lápices; Clips; Marca textos; Grapas de acero; Carpetas para archivo; Perforadoras; Engrapadoras; Folder tamaño carta; Sobres tamaño carta; Toner para impresora; Mouse para computadora; Teclado para computadora; Monitor para computadora de escritorio; Gasolina; Aceite lubricante; Servicio de mensajería; Pago de servicio de mantenimiento de equipo de vehículos; Pago de servicio de transporte; Pago de servicio de hospedaje; Pago de servicio de alimentación.
	51.- Enviar a la COFEPRIS el informe anual de los impactos en la salud de la población, por las acciones realizadas por el Área Estatal de Protección contra Riesgos Sanitarios respecto al monitoreo de los parámetros relacionados con la Norma NOM-127-SSA1-2021 en cada una de las 3 plantas potabilizadoras de agua de uso y consumo humano.	21101; 21201; 31801.	MATERIALES Y ÚTILES DE OFICINA; MATERIALES Y ÚTILES DE IMPRESIÓN Y REPRODUCCIÓN; SERVICIO POSTAL.	Hojas de papel bond; Bolígrafos; Lápices; Clips; Marca textos; Grapas de acero; Carpetas para archivo; Perforadoras; Engrapadoras; Folder tamaño carta; Sobres tamaño carta; Toner para impresora; Servicio de mensajería.
	52.- Coordinar estrategias de difusión con el objetivo de disminuir los riesgos asociados al uso y consumo de agua, de acuerdo a los lineamientos emitidos por la Dirección de Comunicación Social.	31603; 31602; 21201; 21501; 36101; 37201; 33604; 33605; 26102.	SERVICIOS DE INTERNET; SERVICIOS DE TELECOMUNICACIONES; MATERIALES Y ÚTILES DE IMPRESIÓN Y REPRODUCCIÓN; MATERIAL DE APOYO INFORMATIVO; DIFUSIÓN DE MENSAJES SOBRE PROGRAMAS Y ACTIVIDADES GUBERNAMENTALES; PASAJES TERRESTRES NACIONALES PARA LABORES EN CAMPO Y DE SUPERVISIÓN; IMPRESIÓN Y ELABORACIÓN DE MATERIAL INFORMATIVO DERIVADO DE LA OPERACIÓN Y ADMINISTRACIÓN DE LAS DEPENDENCIAS Y ENTIDADES; INFORMACIÓN EN MEDIOS MASIVOS DERIVADA DE LA OPERACIÓN Y ADMINISTRACIÓN DE LAS DEPENDENCIAS Y ENTIDADES; COMBUSTIBLES, LUBRICANTES Y ADITIVOS PARA VEHÍCULOS TERRESTRES, AÉREOS, MARÍTIMOS, LACUSTRES Y FLUVIALES DESTINADOS A SERVICIOS PÚBLICOS Y LA OPERACIÓN DE PROGRAMAS PÚBLICOS.	Viáticos; pasajes; publicaciones especializadas, folletos, catálogos, formatos y otros productos mediante cualquier técnica de impresión y sobre cualquier tipo de material. Incluye impresión sobre prendas de vestir, producción de formas continuas, impresión rápida, elaboración de placas, clichés y grabados; materiales impresos; internet; viáticos; peajes; componentes de equipo de cómputo; gasolina; servicios de apoyo administrativo, traducción, fotocopiado e impresión; impresión y elaboración de material informativo derivado de la operación y administración de las dependencias y entidades; información en medios masivos derivada de la operación y administración de las dependencias y entidades; material de apoyo informativo.

Programa		Fortalecimiento al sistema federal sanitario en materia de Protección contra Riesgos Sanitarios.	
Objetivo		Proteger a la población contra riesgos a la salud provocados por el uso y consumo de bienes y servicios, insumos para la salud, así como por su exposición a factores ambientales y laborales la ocurrencia de emergencias sanitarias, incluido COVID-19 y la prestación de servicios de salud mediante la regulación, control y prevención de riesgos sanitarios.	
Objetivo Específico		Proteger a la población de riesgos potencialmente presentes en el agua de uso y consumo humano (Incluye agua de consumo, para la preparación de alimentos e higiene, así como para actividades recreativas en agua).	
Actividad específica	Claves de partida	Partida específica	Insumo
LESP 53.- Realizar los análisis bacteriológicos conforme a la meta y lineamientos establecidos.	25101; 25501; 25901; 27201; 29501; 33901; 35401; 53101; 53201.	PRODUCTOS QUÍMICOS BÁSICOS; MATERIALES, ACCESORIOS Y SUMINISTROS DE LABORATORIO; OTROS PRODUCTOS QUÍMICOS; PRENDAS DE PROTECCIÓN PERSONAL; REFACCIONES Y ACCESORIOS MENORES DE EQUIPO E INSTRUMENTAL MÉDICO Y DE LABORATORIO; SUBCONTRATACIÓN DE SERVICIOS CON TERCEROS; INSTALACIÓN, REPARACIÓN Y MANTENIMIENTO DE EQUIPO E INSTRUMENTAL MÉDICO Y DE LABORATORIO; EQUIPO MÉDICO Y DE LABORATORIO; INSTRUMENTAL MÉDICO Y DE LABORATORIO.	Alcohol etílico (etanol) al 96% I; Ameba vida libre Agar No Nutritivo (agar NN); Ameba vida libre Cultivo de Escherichia coli (E. coli); Coliformes totales, Coliformes fecales Agar bilis rojo violeta (RVBA); Coliformes totales, Coliformes fecales Agar Eosina Azul de Metileno de Levin (EMB-L); Coliformes totales, Coliformes fecales Agar MacConkey; Coliformes totales, Coliformes fecales Agar nutritivo; Coliformes totales, Coliformes fecales Agar SIM; Coliformes totales, Coliformes fecales Agar Soya Trypticasaina (T.S.A.); Coliformes totales, Coliformes fecales Agar triptona bilis X-Glucuronido; Coliformes totales, Coliformes fecales Agar Urea de Christensen; Coliformes totales, Coliformes fecales Caldo A1; Coliformes totales, Coliformes fecales Caldo base de Muller, descarboxilasa.; Coliformes totales, Coliformes fecales Caldo citrato de Kosher; Coliformes totales, Coliformes fecales Caldo EC (E. coli); Coliformes totales, Coliformes fecales Caldo glutamato con minerales modificado (MMGB); Coliformes totales, Coliformes fecales Caldo lactosado; Coliformes totales, Coliformes fecales Caldo Lauril Triptosa; Coliformes totales, Coliformes fecales Caldo Lauril Triptosa con MUC; Coliformes totales, Coliformes fecales Caldo Lauril Sulfato de Sodio; Coliformes totales, Coliformes fecales Caldo mineral modificado con glutamato frasco con 450 g.; Coliformes totales, Coliformes fecales Caldo MR-VP; Coliformes totales, Coliformes fecales Caldo triptona al 1% (triptofano); Coliformes totales, Coliformes fecales Caldo verde brillante lactosa bilis; Coliformes totales, Coliformes fecales Citrato de Simmon; Coliformes totales, Coliformes fecales E.coli ATCC 25922; Coliformes totales, Coliformes fecales Enterobacter aerogenes ATCC 13048; Coliformes totales, Coliformes fecales Klebsiella pneumoniae ATCC 13883; Coliformes totales, Coliformes fecales Maltosa para añadir a medios de cultivo TA.; Coliformes totales, Coliformes fecales Medio MIO para identificar enterobacterias TA; Coliformes totales, Coliformes fecales Medio Triptona-Bilis-Glucuronido (TBX); Coliformes totales, Coliformes fecales Staphylococcus aureus ATCC 29923; Agar base; Medio cerebro corazón; Coliformes, totales, Coliformes fecales y E. coli Telurito de potasio; Gasas; Ameba vida libre Asas bacteriológicas; Ameba vida libre Cajas de Petri 15x100mm; Ameba vida libre Gradillas de metal; Ameba vida libre Gradillas para tubos evergreen; Ameba vida libre Jeringas; Ameba vida libre Pipetas transfer; Ameba vida libre Recipiente rojo para punzocortantes; Ameba vida libre Recipientes de polipropileno con tapa de rosca de 1000 mL; Ameba vida libre Tubos de vidrio 13 x100 mm; Ameba vida libre Tubos evergreen con tapa de rosca de 50 mL; Ameba vida libre Varillas de vidrio en forma de L; Coliformes totales, Coliformes fecales Asas; Coliformes totales, Coliformes fecales Asas bacteriológicas; Coliformes totales, Coliformes fecales Bolsas de polipropileno para homogeneizador peristáltico; Coliformes totales, Coliformes fecales Botellas con tapa de rosca; Coliformes totales, Coliformes fecales Caja de esterilización cuadrada de aluminio para pipetas de 25 mL.; Coliformes totales, Coliformes fecales Cajas Petri de aproximadamente 90mm de diámetro; Coliformes totales, Coliformes fecales Campanas de Durham; Coliformes totales, Coliformes fecales Cinta testigo para procesos de esterilización por calor húmedo; Coliformes totales, Coliformes fecales Cucharas; Coliformes totales, Coliformes fecales Cuchillos; Coliformes totales, Coliformes fecales Cuchillos desenchadores; Coliformes totales, Coliformes fecales Data loggers para autoclave; Coliformes totales, Coliformes fecales Electrodo combinado de pH; Coliformes totales, Coliformes fecales Electrodo de vidrio de 1000 mL; Coliformes totales, Coliformes fecales Espátulas; Coliformes totales, Coliformes fecales Frasco de vidrio ámbar con capacidad de 250 mL con tapa rosca de baquelita; Coliformes totales, Coliformes fecales Frascos con tapa de rosca esterilizable 500mL; Coliformes totales, Coliformes fecales Frascos con tapa de rosca 500mL; Coliformes totales, Coliformes fecales Frascos de dilución de vidrio de borosilicato con tapa esmerilado; Coliformes totales, Coliformes fecales Gasas; Coliformes totales, Coliformes fecales Gradillas de metal; Coliformes totales, Coliformes fecales Gradillas de plástico; Coliformes totales, Coliformes fecales Lámpara de luz ultravioleta; Coliformes totales, Coliformes fecales Lámpara de luz UV; Coliformes totales, Coliformes fecales Matraz Erlenmeyer de vidrio de 1000 mL; Coliformes totales, Coliformes fecales Mecheros Bunsen; Coliformes totales, Coliformes fecales Micropipeta multicanal de 8 a 12 canales; Coliformes totales, Coliformes fecales Palitos aplicadores de madera; Coliformes totales, Coliformes fecales Pantallas de malla de fibra de vidrio; Coliformes totales, Coliformes fecales Papel indicador pH; Coliformes totales, Coliformes fecales Pipetas de 2mL.; Coliformes totales, Coliformes fecales Pipetas graduadas de 1 mL.; Coliformes totales, Coliformes fecales Pipetas graduadas de 0.1 mL.; Coliformes totales, Coliformes fecales Pipetas graduadas de 5 mL.; Coliformes totales, Coliformes fecales Pipetas graduadas de 10 mL.; Coliformes totales, Coliformes fecales Pipetas graduadas de 2 mL.; Coliformes totales, Coliformes fecales Placas de Petri de vidrio, 100 mm; Coliformes totales, Coliformes fecales Placas de 96 pocillos.; Coliformes totales, Coliformes fecales Placas de Petri de vidrio, 100 mm; Coliformes totales, Coliformes fecales Probetas 100 ml; Coliformes totales, Coliformes fecales Probetas 1000 ml; Coliformes totales, Coliformes fecales Probetas 500 ml; Coliformes totales, Coliformes fecales Rejilla base metálica circular con diámetro de 25 cm x 15.0 cm de altura; Coliformes totales, Coliformes fecales Termómetro de inmersión total; Coliformes totales, Coliformes fecales Termómetro infrarrojo; Coliformes totales, Coliformes fecales Tubos de cultivo 16x150mm con tapón de rosca.; Coliformes totales, Coliformes fecales Tubos de cultivo 16x160mm con tapón de rosca.; Coliformes totales, Coliformes fecales Tubos de cultivo 18x200mm con tapón de rosca.; Coliformes totales, Coliformes fecales Tubos de cultivo 22x175mm con tapón de rosca.; Coliformes totales, Coliformes fecales Tubos de cultivo 18x 150mm con tapón de rosca.; Coliformes totales, Coliformes fecales Tubos de fermentación 5x5cm; Coliformes totales, Coliformes fecales Vaso de licuadora para homogeneizador peristáltico; Coliformes totales, Coliformes fecales Vaso de precipitados 50 mL; Papel aluminio; Dispositivo para macropipeteado; Matraz de vidrio; Vaso de vidrio; Ameba vida libre Agua destilada; Ameba vida libre Hipoclorito de Sodio; Coliformes totales, Coliformes fecales Agua desionizada; Coliformes totales, Coliformes fecales Agua destilada; Coliformes totales, Coliformes fecales Cloruro de Amonio; Coliformes totales, Coliformes fecales Cloruro de Sodio (NaCl); Coliformes totales, Coliformes fecales Digerido enzimático de caseína; Coliformes totales, Coliformes fecales Diluyente de Peptona al 0.1%; Coliformes totales, Coliformes fecales Fosfato de sodio dibásico; Coliformes totales, Coliformes fecales Fosfato de sodio monobásico; Coliformes totales, Coliformes fecales Indicador rojo de metilo; Coliformes totales, Coliformes fecales L-Triptofano; Coliformes totales, Coliformes fecales Peptona bacteriológica; Coliformes totales, Coliformes fecales Reactivo de Kovacs; Coliformes totales, Coliformes fecales Reactivo de Voges-Proskauer (VP); Coliformes totales, Coliformes fecales Reactivos para la coloración de GRAM; Coliformes totales, Coliformes fecales Regulador de fosfatos solución concentrada; Coliformes totales, Coliformes fecales Solución Buffer; Coliformes totales, Coliformes fecales Telurito de potasio; Solución para electrodo; Coliformes totales, Coliformes fecales Lentes protectores; Kit antíderrame; Gabinete para corrosivos; Ameba vida libre Subcontratación de servicios con terceros; Ameba vida libre Campana de flujo laminar; Ameba vida libre Centrífuga; Ameba vida libre Estufa de incubación; Ameba vida libre Refrigerador; Mantenimiento de Equipo e Instrumentos para Autoclave; Incubadora; Ameba vida libre Microscopio invertido; Coliformes totales, Coliformes fecales Motor de licuadora; Termobafío con recirculador de agua; Refrigerador; Espectrofotómetro; Digestor; Balanza analítica; Coliformes totales, Coliformes fecales Pinzas.

Programa		Fortalecimiento al sistema federal sanitario en materia de Protección contra Riesgos Sanitarios.		
Objetivo		Proteger a la población contra riesgos a la salud provocados por el uso y consumo de bienes y servicios, insumos para la salud, así como por su exposición a factores ambientales y laborales la ocurrencia de emergencias sanitarias, incluido COVID-19 y la prestación de servicios de salud mediante la regulación, control y prevención de riesgos sanitarios.		
Objetivo Específico		Proteger a la población de riesgos potencialmente presentes en el agua de uso y consumo humano (Incluye agua de consumo, para la preparación de alimentos e higiene, así como para actividades recreativas en agua).		
Actividad específica		Claves de partida	Partida específica	Insumo
54.- Realizar los análisis de Flúor, Arsénico, Plomo, Plaguicidas y/u otros analitos de riesgo en agua de uso y consumo humano conforme a la meta y lineamientos establecidos.	53101; 25501; 25901; 27201; 33901; 35401; 25101; 21601.	EQUIPO MÉDICO Y DE LABORATORIO; MATERIALES, ACCESORIOS Y SUMINISTROS DE LABORATORIO; OTROS PRODUCTOS QUÍMICOS; PRENDAS DE PROTECCIÓN PERSONAL; SUBCONTRATACIÓN DE SERVICIOS CON TERCEROS; INSTALACIÓN, REPARACIÓN Y MANTENIMIENTO DE EQUIPO E INSTRUMENTAL MÉDICO Y DE LABORATORIO; PRODUCTOS QUÍMICOS BÁSICOS; MATERIAL DE LIMPIEZA.	<p>Placa de calentamiento; Frasco ámbar; Frasco boca ancha; Micropipeta de 1000 a 10000 µL; Plaguicidas organoclorados y organofosforados Alúmina para cromatografía en columna ; Plaguicidas organoclorados y organofosforados Columna cromatografica de vidrio Longitud de 22mm DI = 300mm con llave de teflón y disco poroso; Plaguicidas organoclorados y organofosforados Columnas capilares DB-1; Plaguicidas organoclorados y organofosforados Columnas capilares DB-5; Plaguicidas organoclorados y organofosforados Embudo büchner de porcelana 12 cm diámetro ; Plaguicidas organoclorados y organofosforados Embudo de separación 10000mL; Plaguicidas organoclorados y organofosforados Espátulas; Plaguicidas organoclorados y organofosforados Florisil; Plaguicidas organoclorados y organofosforados Lana de vidrio ; Plaguicidas organoclorados y organofosforados Licuadora ; Plaguicidas organoclorados y organofosforados Matraz de bola de vidrio de fondo plano de 500 mL ; Plaguicidas organoclorados y organofosforados Matraz Kitazato 500mL con boquilla esmerilada; Plaguicidas organoclorados y organofosforados Matraz volumétrico de 100mL; Plaguicidas organoclorados y organofosforados Matraz volumétrico de 10mL; Plaguicidas organoclorados y organofosforados Matraz volumétrico de 50mL ; Plaguicidas organoclorados y organofosforados Micropipetas ; Plaguicidas organoclorados y organofosforados Papel filtro Whatman para embudo büchner ; Plaguicidas organoclorados y organofosforados Papel indicador pH; Plaguicidas organoclorados y organofosforados Probeta graduada de vidrio 1000mL; Plaguicidas organoclorados y organofosforados Probeta graduada de vidrio 10mL; Plaguicidas organoclorados y organofosforados Probeta graduada de vidrio 250mL; Plaguicidas organoclorados y organofosforados Probeta graduada de vidrio 50 mL ; Plaguicidas organoclorados y organofosforados Tamiz ; Plaguicidas organoclorados y organofosforados Tubos de ensayo de 15mL con tapón esmerilado; Plaguicidas organoclorados y organofosforados Vaso de licuadora de 1 L; Plaguicidas organoclorados y organofosforados Vaso de precipitados 100 mL; Plaguicidas organoclorados y organofosforados Vaso de precipitados 50 mL; Plaguicidas organoclorados y organofosforados Viales con tapas para engargolar; Metales pesados en agua Celda de cuarzo para la absorción de hidruros ; Metales pesados en agua Crisoles de platino de 40 ml ; Metales pesados en agua Crisoles de platino de 50 ml ; Metales pesados en agua Cubetas plásticas para AA de 10 ml. ; Metales pesados en agua Embudos de filtración de diferentes capacidades.; Metales pesados en agua Fuente de radiofrecuencia ; Metales pesados en agua Lámparas para diferentes metales; Metales pesados en agua</p> <p>Metales pesados en agua Matraz Kjeldahl de 500 ml ; Metales pesados en agua Matraz Kjeldahl de 800 ml; Metales pesados en agua Micropipetas de 100-1000µL; Metales pesados en agua Micropipetas de 10-100µL; Metales pesados en agua Papel filtro de Whatman N° 2 ; Metales pesados en agua Papel filtro de Whatman N°40; Metales pesados en agua Perlas de ebullición; Metales pesados en agua Pipeta volumétrica de 50 mL; Metales pesados en agua Pipetas de Eppendorf; Metales pesados en agua Pipetas volumétricas Clase A; Metales pesados en agua Pipetas volumétricas de 15mL ; Metales pesados en agua Pipetas volumétricas de 30mL ; Metales pesados en agua Placa de calentamiento ; Metales pesados en agua Probeta de vidrio de 250 ml; Metales pesados en agua Recipientes con tapa PVC; Metales pesados en agua Sistema de reflujo con refrigerante.; Metales pesados en agua Tubo de grafito de partición recubierto piroliticamente; Metales pesados en agua Tubos de ensayo graduados de propilen de 15 mL.; Metales pesados en agua Tubos de grafito; Metales pesados en agua Varilla de plástico; Metales pesados en agua Vasos para digestión de teflón; Flúor Agitador magnético ; Flúor Auxiliar de pipeteado; Flúor Botellas de 1000mL esterilizables; Flúor Buretas 100mL; Flúor Buretas 10mL; Flúor Buretas 25mL; Flúor Buretas 50 mL; Flúor Electrodo específico de flúor combinado o simple); Flúor Frascos de plástico 100mL boca ancha; Flúor Micropipeta monocanal de 1.0 a 10 mL. ; Flúor Barras magnéticas ; Flúor Matraz volumétrico 1000 mL; Flúor Matraz volumétrico 100mL; Flúor Micropipetas 10µL; Flúor Micropipetas 100 - 1000µL; Flúor Micropipetas 5000µL; Flúor Papel secante; Flúor Piseta ; Flúor Pipetas volumétricas de 0.5 mL; Flúor Pipetas volumétricas de 10mL ; Flúor Pipetas volumétricas de 1mL; Flúor Pipetas volumétricas de 20mL; Flúor Pipetas volumétricas de 5mL; Flúor Potenciómetro ; Flúor Septas para vial 20ml; Flúor Vaso de licuadora de 1 L; Flúor Vasos de precipitado 1000mL; Flúor Vasos de precipitado 100mL; Flúor Vasos de precipitado 10mL; Flúor Vasos de precipitado 2000mL; Flúor Vasos de precipitado 25mL; Flúor Vasos de precipitado 50mL ; BTEX Columna cromatografica de vidrio Longitud 30 m Id 0.32 DF 0.25; BTEX Columnas capilares DB-VRX de 30 m de longitud x 0.25 mm;</p>	

Programa		Fortalecimiento al sistema federal sanitario en materia de Protección contra Riesgos Sanitarios.	
Objetivo		Proteger a la población contra riesgos a la salud provocados por el uso y consumo de bienes y servicios, insumos para la salud, así como por su exposición a factores ambientales y laborales la ocurrencia de emergencias sanitarias, incluido COVID-19 y la prestación de servicios de salud mediante la regulación, control y prevención de riesgos sanitarios.	
Objetivo Específico		Proteger a la población de riesgos potencialmente presentes en el agua de uso y consumo humano (Incluye agua de consumo, para la preparación de alimentos e higiene, así como para actividades recreativas en agua).	
Actividad específica	Claves de partida	Partida específica	Insumo
			<p>BTEX Columnas capilares DB-VRX de 30 m de longitud x 0.32 mm ; BTEX Columnas capilares DB-VRX de 60 m de longitud x 0.75 mm; BTEX Columnas capilares DB-VRX de 30 m de longitud x 0.53 mm ; BTEX Columnas capilares DB-VRX Columna 1: de 60 m de longitud x 0.75 mm ID VOCOL de amplio calibre, con 1.5 µm de espesor de película.; BTEX Columnas capilares DB-VRX Columna 4: de 30 m de longitud x 0.25 mm ID DB-624, con 1.4 µm de espesor de película.; BTEX Espátulas; BTEX Jeringa con válvula de dos vías; BTEX Matraz Volumétrico de vidrio clase A de 100mL; BTEX Matraz Volumétrico de vidrio clase A de 10mL; BTEX Matraz Volumétrico de vidrio clase A de 50mL ; BTEX Micropipetas de: 250µL; BTEX Micropipetas de: 500µL ; BTEX Micropipetas de: 10µL; BTEX Micropipetas de: 100µL; BTEX Micropipetas de: 1000µL; BTEX Micropipetas de: 25µL; BTEX Muestreador de purga y trampa ; BTEX Trampa no. 9, de forma en U; BTEX Trampa VOCARB 4000; BTEX Trampa VOCARB 3000; BTEX Trampas de concentrador.; BTEX Vaso de precipitado de 100mL ; BTEX Viales de 40 mL; Plaguicidas organoclorados y organofosforados Acetona (C3H6O) 99.8%; Plaguicidas organoclorados y organofosforados Acetonitrilo (CH3CN) 99.8%; Plaguicidas organoclorados y organofosforados Agua tipo 1; Plaguicidas organoclorados y organofosforados Alcohol etílico grado reactivo; Plaguicidas organoclorados y organofosforados Cloruro de sodio (NaCl); Plaguicidas organoclorados y organofosforados Diclorometano (CH2Cl2) 99.8%; Plaguicidas organoclorados y organofosforados Éter de petróleo 40-60°C; Plaguicidas organoclorados y organofosforados Éter Etílico (C2H5)2O 99%; Plaguicidas organoclorados y organofosforados Hexano (C6H12) 95%; Plaguicidas organoclorados y organofosforados Sulfato de sodio anhidro (Na2SO4); Metales pesados en agua Ácido clorhídrico HCl; Metales pesados en agua Ácido nítrico 65% ; Metales pesados en agua Ácido nítrico ultrapuro; Metales pesados en agua Ácido perclórico; Metales pesados en agua Ácido sulfúrico grado suprapuro.; Metales pesados en agua Agua tipo 1 ; Metales pesados en agua Aire comprimido seco y limpio.; Metales pesados en agua Aire: oxígeno menor o igual al 20%; Metales pesados en agua Argón de ultra pureza 99.99%; Metales pesados en agua Borohidruro de sodio; Metales pesados en agua Cloruro de Potasio ; Metales pesados en agua Estándar de referencia de arsénico;</p> <p>Metales pesados en agua Estándar de referencia de plomo; Metales pesados en agua Gases: acetileno, grado absorción atómica; Metales pesados en agua Gas óxido nitroso grado absorción atómica.; Metales pesados en agua Gas nitrógeno, grado absorción atómica.; Metales pesados en agua Hidróxido de sodio granado reactivo RA.; Metales pesados en agua L-Ácido ascórbico (C6H8O6) PM. 176.12 g/mol ; Metales pesados en agua Nitrato de Magnesio ; Metales pesados en agua Nitrato de Magnesio hexahidratado; Metales pesados en agua Paladio 1% (como nitrato); Metales pesados en agua Peróxido de Hidrógeno ; Metales pesados en agua Solución de ácido clorhídrico ; Metales pesados en agua Solución de borohidruro de sodio ; Metales pesados en agua Solución de Cloruro de Potasio ; Metales pesados en agua Solución de fosfatos de amonio monobásico al 10% (de NH4HPO4); Metales pesados en agua Solución de hidróxido de sodio; Metales pesados en agua Solución de Nitrato de Magnesio ; Metales pesados en agua Solución de Yoduro de Potasio ; Metales pesados en agua Yoduro de Potasio ; Fluór Ácido Sulfúrico, H2SO4; Fluór Estándar de Fluór ; Fluór Fluoruro de Sodio; Fluór Solución acondicionada TISAB con CDTA; Fluór Solución buffer de fluoruros TISAB II; Fluór Solución estándar de Fluór ; Fluór Sulfato de Plata (Ag2SO4); BTEX 1,4 -difluorobenceno - d4; BTEX 4-Bromofluorobenceno (BFB) Grado estándar ; BTEX Ácido clorhídrico concentrado, HCl, grado reactivo ACS o equivalente; BTEX Agua tipo 1 ; BTEX Bisulfato de sodio, NaHSO4.- grado reactivo o equivalente.; BTEX Clorobenceno - d5 en metanol grado estándar; BTEX Estándar 4-Bromofluorobenceno (BFB) ; BTEX Estándar 1,4 - difluorobenceno - d4 ; BTEX Estándar D8 Tolueno - d8 en metanol; BTEX Estandar Metanol (CH3OH) grado cromatografico ; BTEX Gas inerte ; BTEX Grado estándar 4-Bromofluorobenceno (BFB) ; BTEX Grado estándar 1,4 - difluorobenceno - d4 ; BTEX Grado estándar Tolueno - d8 en metanol ; BTEX Sustancias de referencia para Benceno; BTEX Sustancias de referencia para Etilbenceno; BTEX Sustancias de referencia para Tolueno; BTEX Sustancias de referencia para Xilenos ; Metales pesados en agua Guantes de nitrilo; Plaguicidas organoclorados y organofosforados Subcontratación de servicios con terceros;</p> <p>Metales pesados en agua Subcontratación de servicios con terceros; Fluór Subcontratación de servicios con terceros; BTEX Subcontratación de servicios con terceros; Plaguicidas organoclorados y organofosforados Balanza analítica; Plaguicidas organoclorados y organofosforados Cromatógrafo de Gases ; Plaguicidas organoclorados y organofosforados Rotavapor ; Metales pesados en agua Balanza analítica ; Metales pesados en agua Bombas Parr.; Metales pesados en agua Campana de Extracción; Metales pesados en agua Centrífuga ; Metales pesados en agua Espectrómetro de Absorción Atómica; Metales pesados en agua Horno de microondas ; Metales pesados en agua Mufla ; Metales pesados en agua Potenciómetro para Fluoruros.; Fluór Balanza analítica; BTEX Balanza analítica ; BTEX Cromatógrafo de gases con detector de espectrometría de masas ; Accesorios para equipo de absorción atómica ; Gas Helio; BTEX Sistema de Purga y Trampa ; Baño de recirculación; Fluór Agitador magnético; Hipoclorito de Sodio, solución acuosa de una concentración aproximada del 13%; Campana para extracción de humos con gabinetes guarda reactivos; Carrusel para micropipetas; Mantenimiento para equipo de Absorción atómica; Refrigerador; Balanza Granataria ; Vasos de precipitado (Volumen variable); Bureta (Volumen variable); PERÓXIDO DE HIDRÓGENO 30%.</p>

Programa		Fortalecimiento al sistema federal sanitario en materia de Protección contra Riesgos Sanitarios.		
Objetivo		Proteger a la población contra riesgos a la salud provocados por el uso y consumo de bienes y servicios, insumos para la salud, así como por su exposición a factores ambientales y laborales la ocurrencia de emergencias sanitarias, incluido COVID-19 y la prestación de servicios de salud mediante la regulación, control y prevención de riesgos sanitarios.		
Objetivo Específico		Proteger a la población de riesgos potencialmente presentes en el agua de uso y consumo humano (Incluye agua de consumo, para la preparación de alimentos e higiene, así como para actividades recreativas en agua).		
Actividad específica		Claves de partida	Partida específica	Insumo
LESP.	55.- Realizar los análisis del monitoreo prevacacional de playas prioritarias conforme a la meta y lineamientos establecidos.	25101; 25501; 25901; 33901; 35401; 53101.	PRODUCTOS QUÍMICOS BÁSICOS; MATERIALES, ACCESORIOS Y SUMINISTROS DE LABORATORIO; OTROS PRODUCTOS QUÍMICOS; SUBCONTRATACIÓN DE SERVICIOS CON TERCEROS; INSTALACIÓN, REPARACIÓN Y MANTENIMIENTO DE EQUIPO E INSTRUMENTAL MÉDICO Y DE LABORATORIO; EQUIPO MÉDICO Y DE LABORATORIO.	Enterococos ABEA; Enterococos Aceite mineral; Enterococos BHI; Enterococos Caldo azida dextrosa; Probeta graduada de vidrio 1000 mL; Probeta graduada de vidrio 100 mL; Probeta graduada de vidrio 50 mL; Guantes; Enterococos Asas bacteriológicas; Enterococos Barras magnéticas; Enterococos Botellas de boca ancha de vidrio borosilicato y tapón de rosca de polipropileno; Enterococos Botellas de dilución de vidrio de boro silicato o frascos de polipropileno; Enterococos Cajas Petri de aproximadamente 90mm de diámetro; Enterococos Cajas Petri de vidrio o plástico de 100mm x 150mm; Enterococos Charola para enterococos 97 pocillos Quanty-tray 2000; Enterococos Charola Quanty Tray; Enterococos Charolas con 48 celdas grandes; Enterococos Charolas con 48 celdas pequeñas; Enterococos Charolas con 51 celdas de un solo tamaño; Enterococos Charolas quanty tray/2000 con 49 pozos grandes y 48 pozos pequeños.; Enterococos Frasco transparente estéril desechable de 120 mL; Enterococos Gradillas; Enterococos Pipetas serológicas de 10mL; Enterococos Pipetas serológicas de 1mL; Enterococos Micropipeta; Enterococos Propipeta; Enterococos Termómetro; Enterococos Tubos de ensayo de 16mm x 150mm con tapón de rosca; Enterococos Tubos de ensayo de 20mm x 150mm; Enterococos Vasos no fluorescentes; Probeta de vidrio; Enterococos Alcohol etílico de 96 grados; Enterococos Cloruro de benzalconio; Enterococos Kit de enterolert con charolas Quanti-Tray; Enterococos Reactivo de enterococos prueba rápida; Enterococos Reactivo Enterolert; Enterococos Suspensión de bacillus stearothermophilus; Enterococos Sustrato fluorogénico; Solución Estándar Certificada Para Conductividad 100 µs/Cm; Solución Estándar Certificada Para Conductividad De 1413µs/Cm; Enterococos Subcontratación de servicios con terceros; Enterococos Autoclave; Enterococos Balanza granataria; Enterococos Baño de agua; Enterococos Horno esterilizante; Enterococos Incubadora; Enterococos Lámpara de luz UV de 6 watts con una longitud de onda de 366nm.; Enterococos Selladora de charolas de cuantificación.
	56.- Realizar los análisis de E. coli en cuerpos de agua dulce para uso recreativo con contacto primario conforme a la meta y lineamientos establecidos.	25101; 25501; 25901; 33901; 35401; 53101	PRODUCTOS QUÍMICOS BÁSICOS; MATERIALES, ACCESORIOS Y SUMINISTROS DE LABORATORIO; OTROS PRODUCTOS QUÍMICOS; SUBCONTRATACIÓN DE SERVICIOS CON TERCEROS; INSTALACIÓN, REPARACIÓN Y MANTENIMIENTO DE EQUIPO E INSTRUMENTAL MÉDICO Y DE LABORATORIO; EQUIPO MÉDICO Y DE LABORATORIO.	Escherichia coli Medio Triptona-Bilis-Glucuronido (TBX); Escherichia coli Agar Neutralizante; Escherichia coli Caldo EC-MUG; Escherichia coli Caldo glutamato con minerales modificado (MMGB); Escherichia coli Caldo Lauril Triptosa; Escherichia coli Caldo Neutralizante; Caldo Lauril triptosa con MUG; Caldo EC; Escherichia coli Cajas Petri de aproximadamente 90mm de diámetro.; Escherichia coli Micropipetas 10 mL; Escherichia coli Micropipetas 1mL; Escherichia coli Pipetas de 10mL; Escherichia coli Pipetas de 1mL; Escherichia coli Tubos de Ensaye; Escherichia coli Asas; Escherichia coli Botella de dilución de vidrio de borosilicato con tapa de rosca; Escherichia coli Cajas de Petri 15x100mm; Escherichia coli Gradillas de metal; Escherichia coli Matraz Erlenmeyer; Escherichia coli Mecheros Bunsen; Escherichia coli Pipetas de 10mL; Escherichia coli Pipetas de 2mL; Escherichia coli Recipientes de polipropileno con tapa de rosca de 1000 mL; Escherichia coli Tubos de ensayo 16mm x160mm con tapón de rosca; Escherichia coli Tubos de vidrio 13 x100 mm; Escherichia coli Botellas; Escherichia coli Matraces; Escherichia coli Micropipetas y Pipetas de 1mL, 10mL graduadas; Gradilla; Escherichia coli Agua destilada; Escherichia coli Hipoclorito de Sodio; Escherichia coli Peptona bacteriológica; Escherichia coli Solución buffer pH 10.0; Escherichia coli Solución buffer pH 4.0; Escherichia coli Solución buffer pH 7.01; Escherichia coli Solución para calibración de conductividad 1413 µS/cm; Reactivo de Kovacs; Escherichia coli Subcontratación de servicios con terceros; Escherichia coli Incubadora; Escherichia coli Baño de agua; Escherichia coli Homogeneizador peristáltico.
	57.- Realizar las determinaciones de los parámetros de la Norma NOM-127-SSA1-2021 en plantas potabilizadoras de agua de uso y consumo humano conforme a la meta y lineamientos establecidos.	25501; 25901; 33901; 35401; 53101.	MATERIALES, ACCESORIOS Y SUMINISTROS DE LABORATORIO; OTROS PRODUCTOS QUÍMICOS; SUBCONTRATACIÓN DE SERVICIOS CON TERCEROS; INSTALACIÓN, REPARACIÓN Y MANTENIMIENTO DE EQUIPO E INSTRUMENTAL MÉDICO Y DE LABORATORIO; EQUIPO MÉDICO Y DE LABORATORIO.	Plaguicidas organoclorados y organofosforados Alúmina para cromatografía en columna; Plaguicidas organoclorados y organofosforados Columna cromatografica de vidrio Longitud de 22mm DI = 300mm con llave de teflón y disco poroso; Plaguicidas organoclorados y organofosforados Columnas capilares DB-1; Plaguicidas organoclorados y organofosforados Columnas capilares DB-5; Plaguicidas organoclorados y organofosforados Embudo büchner de porcelana 12 cm diámetro; Plaguicidas organoclorados y organofosforados Embudo de separación 10000mL; Plaguicidas organoclorados y organofosforados Espátulas; Plaguicidas organoclorados y organofosforados Florisil; Plaguicidas organoclorados y organofosforados Lana de vidrio; Plaguicidas organoclorados y organofosforados Licuadora; Plaguicidas organoclorados y organofosforados Matraz de bola de vidrio de fondo plano de 500 mL; Plaguicidas organoclorados y organofosforados Matraz Kitazato 500mL con boquilla esmerilada; Plaguicidas organoclorados y organofosforados Matraz volumétrico de 100mL; Plaguicidas organoclorados y organofosforados Matraz volumétrico de 50mL; Plaguicidas organoclorados y organofosforados Micropipetas; Plaguicidas organoclorados y organofosforados Papel filtro Whatman para embudo büchner; Plaguicidas organoclorados y organofosforados Papel indicador pH; Plaguicidas organoclorados y organofosforados Probeta graduada de vidrio 1000mL; Plaguicidas organoclorados y organofosforados Probeta graduada de vidrio 10mL; Plaguicidas organoclorados y organofosforados Probeta graduada de vidrio 250mL; Plaguicidas organoclorados y organofosforados Probeta graduada de vidrio 50 mL; Plaguicidas organoclorados y organofosforados Tamiz; Plaguicidas organoclorados y organofosforados Tubos de ensayo de 15mL con tapón esmerilado; Plaguicidas organoclorados y organofosforados Vaso de licuadora de 1 L; Plaguicidas organoclorados y organofosforados Vaso de precipitados 100 mL; Plaguicidas organoclorados y organofosforados Vaso de precipitados 50 mL; Plaguicidas organoclorados y organofosforados Viales con tapas para engargolar; Plaguicidas organoclorados y organofosforados Acetona (C3H6) 99.8%; Plaguicidas organoclorados y organofosforados Acetonitrilo (CH3CN) 99.8%; Plaguicidas organoclorados y organofosforados Agua tipo 1; Plaguicidas organoclorados y organofosforados Alcohol etílico grado reactivo; Plaguicidas organoclorados y organofosforados Cloruro de sodio (NaCl); Plaguicidas organoclorados y organofosforados Diclorometano (CH2Cl2) 99.8%; Plaguicidas organoclorados y organofosforados Éter de petróleo 40-60°C; Plaguicidas organoclorados y organofosforados Éter Etílico (C2H5)2O 99%; Plaguicidas organoclorados y organofosforados Hexano (C6H12) 95%; Plaguicidas organoclorados y organofosforados Sulfato de sodio anhidro (Na2SO4); Plaguicidas. Estándar-Sustancia de Referencia; Plaguicidas organoclorados y organofosforados Subcontratación de servicios con terceros; Plaguicidas organoclorados y organofosforados Balanza analítica; Plaguicidas organoclorados y organofosforados Cromatógrafo de Gases; Plaguicidas organoclorados y organofosforados Rotavapor.

Programa		Fortalecimiento al sistema federal sanitario en materia de Protección contra Riesgos Sanitarios.		
Objetivo		Proteger a la población contra riesgos a la salud provocados por el uso y consumo de bienes y servicios, insumos para la salud, así como por su exposición a factores ambientales y laborales la ocurrencia de emergencias sanitarias, incluido COVID-19 y la prestación de servicios de salud mediante la regulación, control y prevención de riesgos sanitarios.		
Objetivo Específico		Incrementar el número de notificaciones de RAMs recibidas por las entidades federativas. Utilizar a la Farmacovigilancia como herramienta que permita conocer el perfil de seguridad de los medicamentos. Fomentar actividades de Farmacovigilancia mediante la capacitación constante.		
Actividad específica		Claves de partida	Partida específica	Insumo
APCRS	58.- Plan anual de trabajo.	21101; 21201; 21401; 29401; 31603; 35301.	MATERIALES Y ÚTILES DE OFICINA; MATERIALES Y ÚTILES DE IMPRESIÓN Y REPRODUCCIÓN; MATERIALES Y ÚTILES CONSUMIBLES PARA EL PROCESAMIENTO EN EQUIPOS Y BIENES INFORMÁTICOS; REFACCIONES Y ACCESORIOS PARA EQUIPO DE CÓMPUTO Y TELECOMUNICACIONES; SERVICIOS DE INTERNET; MANTENIMIENTO Y CONSERVACIÓN DE BIENES INFORMÁTICOS.	Hojas; Libretas; Bolígrafos; Lápicos; Engrapadora; Grapas; Clips; Folder; Pegamento; Corrector; Cinta adhesiva; Sacapuntas; Cajas; Carpetas; Sellos; Quitagrapas; Etiquetas; Sobres; Protectores de hoja; Tóner y tinta para fotocopiadoras e impresoras; Consumibles ; Refacciones para equipo de cómputo; Internet; Mantenimiento de equipo de cómputo.
	59.- Implementación y seguimientos de unidades del sistema nacional de salud.	21101; 21201; 21401; 26104; 27101; 29401; 35501; 31603; 35301; 29601; 33604; 37201.	MATERIALES Y ÚTILES DE OFICINA ; MATERIALES Y ÚTILES DE IMPRESIÓN Y REPRODUCCIÓN; MATERIALES Y ÚTILES CONSUMIBLES PARA EL PROCESAMIENTO EN EQUIPOS Y BIENES INFORMÁTICOS; COMBUSTIBLES, LUBRICANTES Y ADITIVOS PARA VEHÍCULOS TERRESTRES, AÉREOS, MARÍTIMOS, LACUSTRES Y FLUVIALES ASIGNADOS A SERVIDORES PÚBLICOS ; VESTUARIO Y UNIFORMES; REFACCIONES Y ACCESORIOS PARA EQUIPO DE CÓMPUTO Y TELECOMUNICACIONES; MANTENIMIENTO Y CONSERVACION DE VEHICULOS TERRESTRES, AEREOs, MARITIMOS, LACUSTRES Y FLUVIALES; SERVICIOS DE INTERNET; MANTENIMIENTO Y CONSERVACION DE BIENES INFORMATICOS; REFACCIONES Y ACCESORIOS MENORES DE EQUIPO DE TRANSPORTE; IMPRESIÓN Y ELABORACIÓN DE MATERIAL INFORMATIVO DERIVADO DE LA OPERACIÓN Y ADMINISTRACIÓN DE LAS DEPENDENCIAS Y ENTIDADES; PASAJES TERRESTRES NACIONALES PARA LABORES EN CAMPO Y DE SUPERVISIÓN.	Hojas; Libretas; Bolígrafos; Lápicos; Engrapadora; Grapas; Clips; Folder; Pegamento; Corrector; Cinta adhesiva; Sacapuntas; Cajas; Carpetas; Sellos; Quitagrapas; Etiquetas; Sobres; Protectores de hoja; Tóner y tinta para fotocopiadoras e impresoras; Consumibles ; Combustible; Playeras y chalecos con logos oficiales; Refacciones para equipo de cómputo; Mantenimiento para automóvil; Internet; Mantenimiento de equipo de cómputo; Refacciones y accesorios menores de equipo de transporte; Impresión de material de difusión del programa de farmacovigilancia.; Pasajes.
	60.- Elaborar el reporte de seguimiento.	21101; 21201; 21401; 29401; 31603; 35301.	MATERIALES Y ÚTILES DE OFICINA; MATERIALES Y ÚTILES DE IMPRESIÓN Y REPRODUCCIÓN; MATERIALES Y ÚTILES CONSUMIBLES PARA EL PROCESAMIENTO EN EQUIPOS Y BIENES INFORMÁTICOS; REFACCIONES Y ACCESORIOS PARA EQUIPO DE CÓMPUTO Y TELECOMUNICACIONES; SERVICIOS DE INTERNET; MANTENIMIENTO Y CONSERVACION DE BIENES INFORMATICOS.	Hojas; Libretas; Bolígrafos; Lápicos; Engrapadora; Grapas; Clips; Folder; Pegamento; Corrector; Cinta adhesiva; Sacapuntas; Cajas; Carpetas; Sellos; Quitagrapas; Etiquetas; Sobres; Protectores de hoja; Tóner y tinta para fotocopiadoras e impresoras; Consumibles; Refacciones para equipo de cómputo; Internet; Mantenimiento de equipo de cómputo.
	61.- Realizar capacitaciones.	21101; 21201; 21401; 26104; 27101; 29401; 35501; 31603; 32201; 38301; 35301; 33604; 29601; 37201; 37504; 52101; 22104; 52301; 37501; 39202.	MATERIALES Y ÚTILES DE OFICINA ; MATERIALES Y ÚTILES DE IMPRESIÓN Y REPRODUCCIÓN; MATERIALES Y ÚTILES CONSUMIBLES PARA EL PROCESAMIENTO EN EQUIPOS Y BIENES INFORMÁTICOS; COMBUSTIBLES, LUBRICANTES Y ADITIVOS PARA VEHÍCULOS TERRESTRES, AÉREOS, MARÍTIMOS, LACUSTRES Y FLUVIALES ASIGNADOS A SERVIDORES PÚBLICOS ; VESTUARIO Y UNIFORMES; REFACCIONES Y ACCESORIOS PARA EQUIPO DE CÓMPUTO Y TELECOMUNICACIONES; MANTENIMIENTO Y CONSERVACION DE VEHICULOS TERRESTRES, AEREOs, MARITIMOS, LACUSTRES Y FLUVIALES; SERVICIOS DE INTERNET; ARRENDAMIENTO DE EDIFICIOS Y LOCALES; CONGRESOS Y CONVENCIONES; MANTENIMIENTO Y CONSERVACION DE BIENES INFORMATICOS; IMPRESIÓN Y ELABORACIÓN DE MATERIAL INFORMATIVO DERIVADO DE LA OPERACIÓN Y ADMINISTRACIÓN DE LAS DEPENDENCIAS Y ENTIDADES; REFACCIONES Y ACCESORIOS MENORES DE EQUIPO DE TRANSPORTE; PASAJES TERRESTRES NACIONALES PARA LABORES EN CAMPO Y DE SUPERVISIÓN; VIÁTICOS NACIONALES PARA LABORES EN CAMPO Y DE SUPERVISIÓN; EQUIPOS Y APARATOS AUDIOVISUALES; PRODUCTOS ALIMENTICIOS PARA EL PERSONAL EN LAS INSTALACIONES DE LAS DEPENDENCIAS Y ENTIDADES.; CÁMARAS FOTOGRÁFICAS Y DE VIDEO; VIÁTICOS NACIONALES PARA LABORES EN CAMPO Y DE SUPERVISIÓN.; OTROS IMPUESTOS Y DERECHOS.	Hojas; Libretas; Bolígrafos; Lápicos; Engrapadora; Grapas; Clips; Folder; Pegamento; Corrector; Cinta adhesiva; Sacapuntas; Cajas; Carpetas; Sellos; Quitagrapas; Etiquetas; Sobres; Protectores de hoja; Tóner y tinta para fotocopiadoras e impresoras; Consumibles ; Combustible; Playeras y chalecos con logos oficiales; Refacciones para equipo de cómputo; Mantenimiento para automóvil ; Internet; Renta de salón para eventos de capacitación.; Renta de salón para eventos de capacitación.; Mantenimiento de equipo de cómputo; Impresión de material de difusión del programa de farmacovigilancia.; Refacciones y accesorios menores de equipo de transporte; Pasajes ; Viáticos ; Renta de equipo para capacitaciones; Videoprojector; Servicios de alimentos y de coffee break; Cámara fotográfica; Casetas/peaje; Caseta de Cuota/Peaje.
	62.- Asesorías en Farmacovigilancia y Tecnovigilancia.	21101; 21201; 21401; 26104; 27101; 35501; 33604; 33605; 35301; 29601; 31603; 37501; 37504; 37201; 52301.	MATERIALES Y ÚTILES DE OFICINA ; MATERIALES Y ÚTILES DE IMPRESIÓN Y REPRODUCCIÓN; MATERIALES Y ÚTILES CONSUMIBLES PARA EL PROCESAMIENTO EN EQUIPOS Y BIENES INFORMÁTICOS; COMBUSTIBLES, LUBRICANTES Y ADITIVOS PARA VEHÍCULOS TERRESTRES, AÉREOS, MARÍTIMOS, LACUSTRES Y FLUVIALES ASIGNADOS A SERVIDORES PÚBLICOS ; VESTUARIO Y UNIFORMES; MANTENIMIENTO Y CONSERVACION DE VEHICULOS TERRESTRES, AEREOs, MARITIMOS, LACUSTRES Y FLUVIALES; IMPRESIÓN Y ELABORACIÓN DE MATERIAL INFORMATIVO DERIVADO DE LA OPERACIÓN Y ADMINISTRACIÓN DE LAS DEPENDENCIAS Y ENTIDADES; INFORMACIÓN EN MEDIOS MASIVOS DERIVADA DE LA OPERACIÓN Y ADMINISTRACIÓN DE LAS DEPENDENCIAS Y ENTIDADES; MANTENIMIENTO Y CONSERVACION DE BIENES INFORMATICOS; REFACCIONES Y ACCESORIOS MENORES DE EQUIPO DE TRANSPORTE; SERVICIOS DE INTERNET; VIÁTICOS NACIONALES PARA LABORES EN CAMPO Y DE SUPERVISIÓN.; VIÁTICOS NACIONALES PARA LABORES EN CAMPO Y DE SUPERVISIÓN; PASAJES TERRESTRES NACIONALES PARA LABORES EN CAMPO Y DE SUPERVISIÓN; CÁMARAS FOTOGRÁFICAS Y DE VIDEO.	Hojas; Libretas; Bolígrafos; Lápicos; Engrapadora; Grapas; Clips; Folder; Pegamento; Corrector; Cinta adhesiva; Sacapuntas; Cajas; Carpetas; Sellos; Quitagrapas; Etiquetas; Sobres; Protectores de hoja; Tóner y tinta para fotocopiadoras e impresoras; Consumibles ; Combustible; Playeras y chalecos con logos oficiales; Mantenimiento para automóvil ; Impresión de material de difusión del programa de farmacovigilancia.; Utilizar los medios de comunicación para fomento de la notificación. ; Mantenimiento de equipo de cómputo; Refacciones y accesorios menores de equipo de transporte; Internet; Casetas/peaje; Viáticos ; Pasajes terrestres ; Cámara fotográfica .

Programa		Fortalecimiento al sistema federal sanitario en materia de Protección contra Riesgos Sanitarios.		
Objetivo		Proteger a la población contra riesgos a la salud provocados por el uso y consumo de bienes y servicios, insumos para la salud, así como por su exposición a factores ambientales y laborales la ocurrencia de emergencias sanitarias, incluido COVID-19 y la prestación de servicios de salud mediante la regulación, control y prevención de riesgos sanitarios.		
Objetivo Específico		Incrementar el número de notificaciones de RAMs recibidas por las entidades federativas. Utilizar a la Farmacovigilancia como herramienta que permita conocer el perfil de seguridad de los medicamentos. Fomentar actividades de Farmacovigilancia mediante la capacitación constante.		
Actividad específica		Claves de partida	Partida específica	Insumo
APCRS	63.- Congreso Estatal de Farmacovigilancia y TV.	21101; 21201; 21401; 22104; 26104; 27101; 29401; 35501; 31603; 32201; 32302; 29601; 33604; 33605; 37201; 37201; 37102; 37504; 38301; 52101; 52301.	MATERIALES Y ÚTILES DE OFICINA ; MATERIALES Y ÚTILES DE IMPRESIÓN Y REPRODUCCIÓN; MATERIALES Y ÚTILES CONSUMIBLES PARA EL PROCESAMIENTO EN EQUIPOS Y BIENES INFORMÁTICOS; PRODUCTOS ALIMENTICIOS PARA EL PERSONAL EN LAS INSTALACIONES DE LAS DEPENDENCIAS Y ENTIDADES.; COMBUSTIBLES, LUBRICANTES Y ADITIVOS PARA VEHÍCULOS TERRESTRES, AÉREOS, MARÍTIMOS, LACUSTRES Y FLUVIALES ASIGNADOS A SERVIDORES PÚBLICOS ; VESTUARIO Y UNIFORMES; REFACCIONES Y ACCESORIOS PARA EQUIPO DE CÓMPUTO Y TELECOMUNICACIONES; MANTENIMIENTO Y CONSERVACION DE VEHICULOS TERRESTRES, AEREOS, MARITIMOS, LACUSTRES Y FLUVIALES; SERVICIOS DE INTERNET; ARRENDAMIENTO DE EDIFICIOS Y LOCALES; ARRENDAMIENTO DE MOBILIARIO; REFACCIONES Y ACCESORIOS MENORES DE EQUIPO DE TRANSPORTE; IMPRESIÓN Y ELABORACIÓN DE MATERIAL INFORMATIVO DERIVADO DE LA OPERACIÓN Y ADMINISTRACIÓN DE LAS DEPENDENCIAS Y ENTIDADES; INFORMACIÓN EN MEDIOS MASIVOS DERIVADA DE LA OPERACIÓN Y ADMINISTRACIÓN DE LAS DEPENDENCIAS Y ENTIDADES; PASAJES TERRESTRES NACIONALES PARA LABORES EN CAMPO Y DE SUPERVISIÓN; PASAJES TERRESTRES NACIONALES PARA LABORES EN CAMPO Y DE SUPERVISIÓN; PASAJES AÉREOS NACIONALES ASOCIADOS A LOS PROGRAMAS DE SEGURIDAD PÚBLICA Y NACIONA; VIÁTICOS NACIONALES PARA LABORES EN CAMPO Y DE SUPERVISIÓN; CONGRESOS Y CONVENCIONES; EQUIPOS Y APARATOS AUDIOVISUALES; CÁMARAS FOTOGRÁFICAS Y DE VIDEO.	Hojas; Libretas; Bolígrafos; Lápicos; Engrapadora; Grapas; Clips; Folder; Pegamento; Corrector; Cinta adhesiva; Sacapuntas; Cajas; Carpetas; Sellos; Quitagrapas; Etiquetas; Sobres; Protectores de hoja; Tóner y tinta para fotocopiadoras e impresoras; Consumibles ; Servicios de alimentos y de coffee break; Combustible; Playeras y chalecos con logos oficiales; Mantenimiento de equipo de cómputo; Videoprojector; Mantenimiento para automóvil ; Internet; Renta de salón para eventos de capacitación.; Contar con el mobiliario adecuado para capacitaciones.; Refacciones y accesorios menores de equipo de transporte; Impresión de material de difusión del programa de farmacovigilancia.; Utilizar los medios de comunicación para fomento de la notificación. ; Pasajes terrestres ; Facilidad de tener un ponente nacional que no se encuentre en la entidad federativa; Viaticos ; Realizar el congreso estatal; Renta de equipo para capacitaciones; Cámara fotográfica.
	64.- Visitas de supervisión.	21101; 21201; 21401; 26104; 27101; 35501; 33604; 33605; 35301; 29601; 31603; 37501; 37504; 37201; 52301.	MATERIALES Y ÚTILES DE OFICINA ; MATERIALES Y ÚTILES DE IMPRESIÓN Y REPRODUCCIÓN; MATERIALES Y ÚTILES CONSUMIBLES PARA EL PROCESAMIENTO EN EQUIPOS Y BIENES INFORMÁTICOS; COMBUSTIBLES, LUBRICANTES Y ADITIVOS PARA VEHÍCULOS TERRESTRES, AÉREOS, MARÍTIMOS, LACUSTRES Y FLUVIALES ASIGNADOS A SERVIDORES PÚBLICOS ; VESTUARIO Y UNIFORMES; MANTENIMIENTO Y CONSERVACION DE VEHICULOS TERRESTRES, AEREOS, MARITIMOS, LACUSTRES Y FLUVIALES; IMPRESIÓN Y ELABORACIÓN DE MATERIAL INFORMATIVO DERIVADO DE LA OPERACIÓN Y ADMINISTRACIÓN DE LAS DEPENDENCIAS Y ENTIDADES; INFORMACIÓN EN MEDIOS MASIVOS DERIVADA DE LA OPERACIÓN Y ADMINISTRACIÓN DE LAS DEPENDENCIAS Y ENTIDADES; MANTENIMIENTO Y CONSERVACION DE BIENES INFORMATICOS; REFACCIONES Y ACCESORIOS MENORES DE EQUIPO DE TRANSPORTE; SERVICIOS DE INTERNET; VIÁTICOS NACIONALES PARA LABORES EN CAMPO Y DE SUPERVISIÓN.; VIÁTICOS NACIONALES PARA LABORES EN CAMPO Y DE SUPERVISIÓN; PASAJES TERRESTRES NACIONALES PARA LABORES EN CAMPO Y DE SUPERVISIÓN; CÁMARAS FOTOGRÁFICAS Y DE VIDEO.	Hojas; Libretas; Bolígrafos; Lápicos; Engrapadora; Grapas; Clips; Folder; Pegamento; Corrector; Cinta adhesiva; Sacapuntas; Cajas; Carpetas; Sellos; Quitagrapas; Etiquetas; Sobres; Protectores de hoja; Tóner y tinta para fotocopiadoras e impresoras; Consumibles ; Combustible; Playeras y chalecos con logos oficiales; Mantenimiento para automóvil ; Impresión de material de difusión del programa de farmacovigilancia.; Utilizar los medios de comunicación para fomento de la notificación. ; Mantenimiento de equipo de cómputo; Refacciones y accesorios menores de equipo de transporte; Internet; Casetas/peaje; Viaticos; Pasajes terrestres ; Cámara fotográfica.
	65.- Análisis descriptivo de RAM.	21101; 21201; 21401; 29401; 31603; 35301.	MATERIALES Y ÚTILES DE OFICINA ; MATERIALES Y ÚTILES DE IMPRESIÓN Y REPRODUCCIÓN; MATERIALES Y ÚTILES CONSUMIBLES PARA EL PROCESAMIENTO EN EQUIPOS Y BIENES INFORMÁTICOS; REFACCIONES Y ACCESORIOS PARA EQUIPO DE CÓMPUTO Y TELECOMUNICACIONES; SERVICIOS DE INTERNET; MANTENIMIENTO Y CONSERVACION DE BIENES INFORMATICOS.	Hojas; Libretas; Bolígrafos; Lápicos; Engrapadora; Grapas; Clips; Folder; Pegamento; Corrector; Cinta adhesiva; Sacapuntas; Cajas; Carpetas; Sellos; Quitagrapas; Etiquetas; Sobres; Protectores de hoja; Tóner y tinta para fotocopiadoras e impresoras; Consumibles ; Refacciones para equipo de cómputo; Internet; Mantenimiento de equipo de cómputo.
	66.- Participación en el reunión nacional.	21101; 21201; 21401; 37101; 37201; 37102; 37504.	MATERIALES Y ÚTILES DE OFICINA ; MATERIALES Y ÚTILES DE IMPRESIÓN Y REPRODUCCIÓN; MATERIALES Y ÚTILES CONSUMIBLES PARA EL PROCESAMIENTO EN EQUIPOS Y BIENES INFORMÁTICOS; VESTUARIO Y UNIFORMES; PASAJES TERRESTRES NACIONALES PARA LABORES EN CAMPO Y DE SUPERVISIÓN; PASAJES AÉREOS NACIONALES ASOCIADOS A LOS PROGRAMAS DE SEGURIDAD PÚBLICA Y NACIONA; VIÁTICOS NACIONALES PARA LABORES EN CAMPO Y DE SUPERVISIÓN.	Libretas; Bolígrafos; Lápicos; Engrapadora; Grapas; Clips; Folder; Pegamento; Corrector; Cinta adhesiva; Sacapuntas; Cajas; Carpetas; Sellos; Quitagrapas; Etiquetas; Sobres; Protectores de hoja; Tóner y tinta para fotocopiadoras e impresoras; Consumibles ; Playeras y chalecos con logos oficiales; Cubrir costos de trasporte para acudir a la reunión nacional; Cubrir costos de boletos de avión para acudir a la reunión nacional; Viaticos.

Programa		Fortalecimiento al sistema federal sanitario en materia de Protección contra Riesgos Sanitarios.		
Objetivo		Proteger a la población contra riesgos a la salud provocados por el uso y consumo de bienes y servicios, insumos para la salud, así como por su exposición a factores ambientales y laborales la ocurrencia de emergencias sanitarias, incluido COVID-19 y la prestación de servicios de salud mediante la regulación, control y prevención de riesgos sanitarios.		
Objetivo Específico		Incrementar el número de notificaciones de RAMs recibidas por las entidades federativas. Utilizar a la Farmacovigilancia como herramienta que permita conocer el perfil de seguridad de los medicamentos. Fomentar actividades de Farmacovigilancia mediante la capacitación constante.		
	Actividad específica	Claves de partida	Partida específica	Insumo
	67.- Atender las solicitudes emitidas por el CNFV.	21101; 21201; 26104; 21401; 37101; 37201; 37504.	MATERIALES Y ÚTILES DE OFICINA; MATERIALES Y ÚTILES DE IMPRESIÓN Y REPRODUCCIÓN; COMBUSTIBLES, LUBRICANTES Y ADITIVOS PARA VEHÍCULOS TERRESTRES, AÉREOS, MARÍTIMOS, LACUSTRES Y FLUVIALES ASIGNADOS A SERVIDORES PÚBLICOS; MATERIALES Y ÚTILES CONSUMIBLES PARA EL PROCESAMIENTO EN EQUIPOS Y BIENES INFORMÁTICOS; VESTUARIO Y UNIFORMES; PASAJES TERRESTRES NACIONALES PARA LABORES EN CAMPO Y DE SUPERVISIÓN; VIÁTICOS NACIONALES PARA LABORES EN CAMPO Y DE SUPERVISIÓN.	Libretas; Bolígrafos; Lápicos; Engrapadora; Grapas; Clips; Folder; Pegamento; Corrector; Cinta adhesiva; Sacapuntas; Cajas; Carpetas; Sellos; Quitagrapas; Etiquetas; Sobres; Protectores de hoja; Tóner y tinta para fotocopiadoras e impresoras; Combustible; Consumibles; Playeras y chalecos con logos oficiales; Cubrir costos de transporte; Viáticos.
	68.- Elaborar reporte final de actividades.	21101; 21201; 21401; 29401; 31603; 35301.	MATERIALES Y ÚTILES DE OFICINA; MATERIALES Y ÚTILES DE IMPRESIÓN Y REPRODUCCIÓN; MATERIALES Y ÚTILES CONSUMIBLES PARA EL PROCESAMIENTO EN EQUIPOS Y BIENES INFORMÁTICOS; REFACCIONES Y ACCESORIOS PARA EQUIPO DE CÓMPUTO Y TELECOMUNICACIONES; SERVICIOS DE INTERNET; MANTENIMIENTO Y CONSERVACION DE BIENES INFORMATICOS.	Hojas; Libretas; Bolígrafos; Lápicos; Engrapadora; Grapas; Clips; Folder; Pegamento; Corrector; Cinta adhesiva; Sacapuntas; Cajas; Carpetas; Sellos; Quitagrapas; Etiquetas; Sobres; Protectores de hoja; Tóner y tinta para fotocopiadoras e impresoras; Tóner y tinta para fotocopiadoras e impresoras; Consumibles; Refacciones para equipo de cómputo; Internet; Mantenimiento de equipo de cómputo.
	69.- Coordinar estrategias de difusión en el tema de farmacovigilancia dirigidas al personal de salud y a la población en general, de acuerdo a los lineamientos emitidos por la Dirección de Comunicación Social.	31603; 31602; 21201; 21501; 36101; 37201; 33604; 33605; 26102.	SERVICIOS DE INTERNET; SERVICIOS DE TELECOMUNICACIONES; MATERIALES Y ÚTILES DE IMPRESIÓN Y REPRODUCCIÓN; MATERIAL DE APOYO INFORMATIVO; DIFUSIÓN DE MENSAJES SOBRE PROGRAMAS Y ACTIVIDADES GUBERNAMENTALES; PASAJES TERRESTRES NACIONALES PARA LABORES EN CAMPO Y DE SUPERVISIÓN; IMPRESIÓN Y ELABORACIÓN DE MATERIAL INFORMATIVO DERIVADO DE LA OPERACIÓN Y ADMINISTRACIÓN DE LAS DEPENDENCIAS Y ENTIDADES; INFORMACIÓN EN MEDIOS MASIVOS DERIVADA DE LA OPERACIÓN Y ADMINISTRACIÓN DE LAS DEPENDENCIAS Y ENTIDADES; COMBUSTIBLES, LUBRICANTES Y ADITIVOS PARA VEHÍCULOS TERRESTRES, AÉREOS, MARÍTIMOS, LACUSTRES Y FLUVIALES DESTINADOS A SERVICIOS PÚBLICOS Y LA OPERACIÓN DE PROGRAMAS PÚBLICOS.	Viáticos; pasajes; publicaciones especializadas, folletos, catálogos, formatos y otros productos mediante cualquier técnica de impresión y sobre cualquier tipo de material. Incluye impresión sobre prendas de vestir, producción de formas continuas, impresión rápida, elaboración de placas, clichés y grabados; materiales impresos; internet; viáticos; peajes; componentes de equipo de cómputo; gasolina; servicios de apoyo administrativo, traducción, fotocopiado e impresión; impresión y elaboración de material informativo derivado de la operación y administración de las dependencias y entidades; información en medios masivos derivada de la operación y administración de las dependencias y entidades; material de apoyo informativo.

Programa		Fortalecimiento al sistema federal sanitario en materia de Protección contra Riesgos Sanitarios.		
Objetivo		Proteger a la población contra riesgos a la salud provocados por el uso y consumo de bienes y servicios, insumos para la salud, así como por su exposición a factores ambientales y laborales la ocurrencia de emergencias sanitarias, incluido COVID-19 y la prestación de servicios de salud mediante la regulación, control y prevención de riesgos sanitarios.		
Objetivo Específico		Disminuir riesgos sanitarios a través de la vigilancia basada en riesgos.		
	Actividad específica	Claves de partida	Partida específica	Insumo
AFCRS	70.- Implementar el Programa de Vigilancia Sanitaria en materia de productos y servicios, basado en riesgos así como: Realizar visitas de verificación sanitaria en materia de productos y servicios, para conocer las condiciones sanitarias de los establecimientos y productos relacionados, a fin de proteger a la población de riesgos sanitarios.	21101; 21201; 21401; 21501; 25901; 26102; 27101; 27201; 29101; 29401; 31801; 29601; 32502; 32701; 33603; 33604; 35301; 35501; 37201; 37501; 51901; 52301.	MATERIALES Y ÚTILES DE OFICINA; MATERIALES Y ÚTILES DE IMPRESIÓN Y REPRODUCCIÓN; MATERIALES Y ÚTILES CONSUMIBLES PARA EL PROCESAMIENTO EN EQUIPOS Y BIENES INFORMÁTICOS; MATERIAL DE APOYO INFORMATIVO; OTROS PRODUCTOS QUÍMICOS; COMBUSTIBLES, LUBRICANTES Y ADITIVOS PARA VEHÍCULOS TERRESTRES, AÉREOS, MARÍTIMOS, LACUSTRES Y FLUVIALES DESTINADOS A SERVICIOS PÚBLICOS Y LA OPERACIÓN DE PROGRAMAS PÚBLICOS; VESTUARIO Y UNIFORMES; PRENDAS DE PROTECCIÓN PERSONAL; HERRAMIENTAS MENORES; REFACCIONES Y ACCESORIOS PARA EQUIPO DE CÓMPUTO Y TELECOMUNICACIONES; SERVICIO POSTAL; REFACCIONES Y ACCESORIOS MENORES DE EQUIPO DE TRANSPORTE; ARRENDAMIENTO DE VEHÍCULOS TERRESTRES, AÉREOS, MARÍTIMOS, LACUSTRES Y FLUVIALES PARA SERVICIOS PÚBLICOS Y LA OPERACIÓN DE PROGRAMAS PÚBLICOS; PATENTES, DERECHOS DE AUTOR, REGALÍAS Y OTROS; IMPRESIONES DE DOCUMENTOS OFICIALES PARA LA PRESTACIÓN DE SERVICIOS PÚBLICOS, IDENTIFICACIÓN, FORMATOS ADMINISTRATIVOS Y FISCALES, FORMAS VALORADAS, CERTIFICADOS Y TÍTULOS; IMPRESIÓN Y ELABORACIÓN DE MATERIAL INFORMATIVO DERIVADO DE LA OPERACIÓN Y ADMINISTRACIÓN DE LAS DEPENDENCIAS Y ENTIDADES; MANTENIMIENTO Y CONSERVACIÓN DE BIENES INFORMÁTICOS; MANTENIMIENTO Y CONSERVACIÓN DE VEHÍCULOS TERRESTRES, AÉREOS, MARÍTIMOS, LACUSTRES Y FLUVIALES; PASAJES TERRESTRES NACIONALES PARA LABORES EN CAMPO Y DE SUPERVISIÓN; VIÁTICOS NACIONALES PARA LABORES EN CAMPO Y DE SUPERVISIÓN; EQUIPO DE ADMINISTRACIÓN; CÁMARAS FOTOGRAFICAS Y DE VIDEO.	Papelaría; Materiales, artículos diversos y equipos menores propios para el uso de las oficinas; Carpetas; Perforadoras manuales; Engrapadoras; Hojas blancas tamaño oficio; Impresión de datos; Logotipos; Pastas; Tintas; Tóner; Discos (CD Y DVD) internos; discos compactos; discos duros; dispositivos usb; Materiales para la limpieza y protección de los equipos; Insumos utilizados en el procesamiento, grabación; Artículos y materiales utilizados en actividades de información y de investigación; Material didáctico; Reactivo rojo fenol para determinar ph; Combustibles; Gasolina; Lubricantes y aditivos, requeridos para el funcionamiento de vehículos; Prendas de vestir, uniformes y ropa de trabajo, calzado; Uniformes o prendas de vestir con insignias o distintivos; Mochilas; Prendas especiales de protección personal; Caretas; Cascos; Cinturones; Guantes; Lentes; Botas de hule; Herramientas auxiliares de trabajo, utilizadas en carpintería, silvicultura, horticultura, ganadería, agricultura y otras industrias; Alicates; Cintas métricas; Desarmadores; Llaves para tuercas; Martillos; Mochilas; Navajas; Pinzas rochester; Componentes y dispositivos internos o externos que se integran al equipo de cómputo y/o telecomunicaciones; Puertos usb; Ratón; Tarjetas electrónicas; Teclados; Pantallas; Cámaras; Partes de suspensión y dirección; Partes eléctricas; Autopartes de equipo de transporte; Llantas; Sistemas de frenos.; Internet; Servicios de conducción de señales de voz, datos e imagen requeridos en el desempeño de funciones oficiales; Correspondencia y archivo; Servicio postal nacional e internacional; Servicios de mensajería; Renta de vehículo; Paquetes y programas de informática; Servicios de impresión de documentos oficiales; Documentos para la identificación; Formas valoradas; Servicios de impresión y elaboración de material informativo; Mantas; Material impreso; Servicios que se contratan con terceros para el mantenimiento y conservación de bienes informáticos; Gastos de transporte terrestre; Servicios de mantenimiento y conservación de vehículos y equipo de transporte; Casetas/peaje; Gastos de camino.

Programa		Fortalecimiento al sistema federal sanitario en materia de Protección contra Riesgos Sanitarios.	
Objetivo		Proteger a la población contra riesgos a la salud provocados por el uso y consumo de bienes y servicios, insumos para la salud, así como por su exposición a factores ambientales y laborales la ocurrencia de emergencias sanitarias, incluido COVID-19 y la prestación de servicios de salud mediante la regulación, control y prevención de riesgos sanitarios.	
Objetivo Específico		Disminuir riesgos sanitarios a través de la vigilancia basada en riesgos.	
Actividad específica	Claves de partida	Partida específica	Insumo
71.- Realizar visitas de verificación sanitaria en establecimientos dedicados a la fabricación, venta y distribución de SUPLEMENTOS ALIMENTICIOS (PRODUCTOS ENGAÑO) para conocer las condiciones sanitarias de los establecimientos y productos relacionados, a fin de proteger a la población de riesgos sanitarios.	21101; 21201; 21401; 21501; 25901; 26102; 27101; 27201; 29101; 29401; 29601; 31701; 31801; 32502; 32701; 33603; 33604; 35301; 37201; 37501; 39202; 51901; 52301.	MATERIALES Y ÚTILES DE OFICINA; MATERIALES Y ÚTILES DE IMPRESIÓN Y REPRODUCCIÓN; MATERIALES Y ÚTILES CONSUMIBLES PARA EL PROCESAMIENTO EN EQUIPOS Y BIENES INFORMÁTICOS; MATERIAL DE APOYO INFORMATIVO; OTROS PRODUCTOS QUÍMICOS; COMBUSTIBLES, LUBRICANTES Y ADITIVOS PARA VEHÍCULOS TERRESTRES, AÉREOS, MARÍTIMOS, LACUSTRES Y FLUVIALES DESTINADOS A SERVICIOS PÚBLICOS Y LA OPERACIÓN DE PROGRAMAS PÚBLICOS; VESTUARIO Y UNIFORMES; PRENDAS DE PROTECCIÓN PERSONAL; HERRAMIENTAS MENORES; REFACCIONES Y ACCESORIOS PARA EQUIPO DE CÓMPUTO Y TELECOMUNICACIONES; REFACCIONES Y ACCESORIOS MENORES DE EQUIPO DE TRANSPORTE; SERVICIOS DE CONDUCCIÓN DE SEÑALES ANALÓGICAS Y DIGITALES; SERVICIO POSTAL; ARRENDAMIENTO DE VEHÍCULOS TERRESTRES, AÉREOS, MARÍTIMOS, LACUSTRES Y FLUVIALES PARA SERVICIOS PÚBLICOS Y LA OPERACIÓN DE PROGRAMAS PÚBLICOS; PATENTES, DERECHOS DE AUTOR, REGALÍAS Y OTROS; IMPRESIONES DE DOCUMENTOS OFICIALES PARA LA PRESTACIÓN DE SERVICIOS PÚBLICOS, IDENTIFICACIÓN, FORMATOS ADMINISTRATIVOS Y FISCALES, FORMAS VALORADAS, CERTIFICADOS Y TÍTULOS; IMPRESIÓN Y ELABORACIÓN DE MATERIAL INFORMATIVO DERIVADO DE LA OPERACIÓN Y ADMINISTRACIÓN DE LAS DEPENDENCIAS Y ENTIDADES; MANTENIMIENTO Y CONSERVACIÓN DE BIENES INFORMÁTICOS; PASAJES TERRESTRES NACIONALES PARA LABORES EN CAMPO Y DE SUPERVISIÓN; VIÁTICOS NACIONALES PARA LABORES EN CAMPO Y DE SUPERVISIÓN; OTROS IMPUESTOS Y DERECHOS; EQUIPO DE ADMINISTRACIÓN; CÁMARAS FOTOGRÁFICAS Y DE VIDEO.	Equipos propios para el desarrollo de las actividades administrativas; Cámaras fotográficas; Carpetas; Perforadoras manuales; Engrapadoras; Hojas blancas tamaño oficio; Logotipos; Impresión de datos; Pastas; Tintas; Toner; Discos (cd y dvd) internos; discos compactos; discos duros; dispositivos usb; Materiales para la limpieza y protección de los equipos; Insumos utilizados en el procesamiento, grabación; Artículos y materiales utilizados en actividades de información y de investigación; Material didáctico; Reactivo rojo fenol para determinar ph; Combustibles; Gasolina; Lubricantes y aditivos, requeridos para el funcionamiento de vehículos; Prendas de vestir, uniformes y ropa de trabajo, calzado; Uniformes o prendas de vestir con insignias o distintivos; Caretas; Prendas especiales de protección personal; Cascos; Cinturones; Guantes; Lentes; Botas de hule; Herramientas auxiliares de trabajo, utilizadas en carpintería, silvicultura, horticultura, ganadería, agricultura y otras industrias; Alicates; Cintas métricas; Desarmadores; Llaves para tuercas; Martillos; Mochilas; Navajas; Pinzas rochester; Componentes y dispositivos internos o externos que se integran al equipo de cómputo y/o telecomunicaciones; Puertos usb; Ratón; Tarjetas electrónicas; Teclados; Pantalías; Cámaras; Partes de suspensión y dirección; Partes eléctricas; Autopartes de equipo de transporte; Llantas; Sistemas de frenos.; Internet; Servicios de conducción de señales de voz, datos e imagen requeridos en el desempeño de funciones oficiales; Correspondencia y archivo; Servicio postal nacional e internacional; Servicios de mensajería; Renta de vehículo; Paquetes y programas de informática; Servicios de impresión y elaboración de material informativo; Mantas; Material impreso; Servicios que se contratan con terceros para el mantenimiento y conservación de bienes informáticos; Servicios de mantenimiento y conservación de vehículos y equipo de transporte; Gastos de transporte terrestre; Gastos de camino; Gastos por concepto de alimentación y hospedaje; Caseta de cuota/peaje.
72.- Realizar visitas de verificaciones sanitarias en establecimientos que vendan o comercialicen productos del tabaco, para conocer las condiciones sanitarias de los establecimientos y productos relacionados, a fin de proteger a la población de riesgos sanitarios.	21101; 21201; 21401; 21501; 25901; 26102; 27101; 27201; 29101; 29401; 31801; 29601; 32502; 32701; 33603; 33604; 35301; 35501; 37201; 37501; 51901; 52301.	MATERIALES Y ÚTILES DE OFICINA; MATERIALES Y ÚTILES DE IMPRESIÓN Y REPRODUCCIÓN; MATERIALES Y ÚTILES CONSUMIBLES PARA EL PROCESAMIENTO EN EQUIPOS Y BIENES INFORMÁTICOS; MATERIAL DE APOYO INFORMATIVO; OTROS PRODUCTOS QUÍMICOS; COMBUSTIBLES, LUBRICANTES Y ADITIVOS PARA VEHÍCULOS TERRESTRES, AÉREOS, MARÍTIMOS, LACUSTRES Y FLUVIALES DESTINADOS A SERVICIOS PÚBLICOS Y LA OPERACIÓN DE PROGRAMAS PÚBLICOS; VESTUARIO Y UNIFORMES; PRENDAS DE PROTECCIÓN PERSONAL; HERRAMIENTAS MENORES; REFACCIONES Y ACCESORIOS PARA EQUIPO DE CÓMPUTO Y TELECOMUNICACIONES; SERVICIO POSTAL; REFACCIONES Y ACCESORIOS MENORES DE EQUIPO DE TRANSPORTE; ARRENDAMIENTO DE VEHÍCULOS TERRESTRES, AÉREOS, MARÍTIMOS, LACUSTRES Y FLUVIALES PARA SERVICIOS PÚBLICOS Y LA OPERACIÓN DE PROGRAMAS PÚBLICOS; PATENTES, DERECHOS DE AUTOR, REGALÍAS Y OTROS; IMPRESIONES DE DOCUMENTOS OFICIALES PARA LA PRESTACIÓN DE SERVICIOS PÚBLICOS, IDENTIFICACIÓN, FORMATOS ADMINISTRATIVOS Y FISCALES, FORMAS VALORADAS, CERTIFICADOS Y TÍTULOS; IMPRESIÓN Y ELABORACIÓN DE MATERIAL INFORMATIVO DERIVADO DE LA OPERACIÓN Y ADMINISTRACIÓN DE LAS DEPENDENCIAS Y ENTIDADES; MANTENIMIENTO Y CONSERVACIÓN DE BIENES INFORMÁTICOS; MANTENIMIENTO Y CONSERVACIÓN DE VEHÍCULOS TERRESTRES, AÉREOS, MARÍTIMOS, LACUSTRES Y FLUVIALES; PASAJES TERRESTRES NACIONALES PARA LABORES EN CAMPO Y DE SUPERVISIÓN; VIÁTICOS NACIONALES PARA LABORES EN CAMPO Y DE SUPERVISIÓN; EQUIPO DE ADMINISTRACIÓN; CÁMARAS FOTOGRÁFICAS Y DE VIDEO.	Papelaría; Materiales, artículos diversos y equipos menores propios para el uso de las oficinas; Carpetas; Perforadoras manuales; Engrapadoras; Hojas blancas tamaño oficio; Impresión de datos; Logotipos; Pastas; Tintas; Toner; Discos (CD Y DVD) internos; discos compactos; discos duros; dispositivos usb; Materiales para la limpieza y protección de los equipos; Insumos utilizados en el procesamiento, grabación; Artículos y materiales utilizados en actividades de información y de investigación; Material didáctico; Reactivo rojo fenol para determinar ph; Combustibles; Gasolina; Lubricantes y aditivos, requeridos para el funcionamiento de vehículos; Prendas de vestir, uniformes y ropa de trabajo, calzado; Uniformes o prendas de vestir con insignias o distintivos; Mochilas; Prendas especiales de protección personal; Caretas; Cascos; Cinturones; Guantes; Lentes; Botas de hule; Herramientas auxiliares de trabajo, utilizadas en carpintería, silvicultura, horticultura, ganadería, agricultura y otras industrias; Alicates; Cintas métricas; Desarmadores; Llaves para tuercas; Martillos; Mochilas; Navajas; Pinzas rochester; Componentes y dispositivos internos o externos que se integran al equipo de cómputo y/o telecomunicaciones; Puertos usb; Ratón; Tarjetas electrónicas; Teclados; Pantalías; Cámaras; Partes de suspensión y dirección; Partes eléctricas; Autopartes de equipo de transporte; Llantas; Sistemas de frenos.; Internet; Servicios de conducción de señales de voz, datos e imagen requeridos en el desempeño de funciones oficiales; Correspondencia y archivo; Servicio postal nacional e internacional; Servicios de mensajería; Renta de vehículo; Paquetes y programas de informática; Servicios de impresión de documentos oficiales; Documentos para la identificación; Formas valoradas; Servicios de impresión y elaboración de material informativo; Mantas; Material impreso; Servicios que se contratan con terceros para el mantenimiento y conservación de bienes informáticos; Gastos de transporte terrestre; Servicios de mantenimiento y conservación de vehículos y equipo de transporte; Casetas/peaje; Gastos de camino.
73.- Realizar visitas de verificación sanitaria en establecimientos dedicados al sacrificio y faenado de productos cármicos (RASTROS y MATADEROS), para constatar las condiciones sanitarias en las que operan los establecimientos, a fin de proteger a la población de riesgos sanitarios.	21101; 21201; 21401; 21501; 25901; 26102; 27101; 27201; 29101; 29401; 29601; 31701; 31801; 32502; 32701; 33603; 33604; 35301; 35501; 37201; 37501; 51901; 52301.	MATERIALES Y ÚTILES DE OFICINA; MATERIALES Y ÚTILES DE IMPRESIÓN Y REPRODUCCIÓN; MATERIALES Y ÚTILES CONSUMIBLES PARA EL PROCESAMIENTO EN EQUIPOS Y BIENES INFORMÁTICOS; MATERIAL DE APOYO INFORMATIVO; OTROS PRODUCTOS QUÍMICOS; COMBUSTIBLES, LUBRICANTES Y ADITIVOS PARA VEHÍCULOS TERRESTRES, AÉREOS, MARÍTIMOS, LACUSTRES Y FLUVIALES DESTINADOS A SERVICIOS PÚBLICOS Y LA OPERACIÓN DE PROGRAMAS PÚBLICOS; VESTUARIO Y UNIFORMES; PRENDAS DE PROTECCIÓN PERSONAL; HERRAMIENTAS MENORES; REFACCIONES Y ACCESORIOS PARA EQUIPO DE CÓMPUTO Y TELECOMUNICACIONES; REFACCIONES Y ACCESORIOS MENORES DE EQUIPO DE TRANSPORTE; SERVICIOS DE CONDUCCIÓN DE SEÑALES ANALÓGICAS Y DIGITALES; SERVICIO POSTAL; ARRENDAMIENTO DE VEHÍCULOS TERRESTRES, AÉREOS, MARÍTIMOS, LACUSTRES Y FLUVIALES PARA SERVICIOS PÚBLICOS Y LA OPERACIÓN DE PROGRAMAS PÚBLICOS; PATENTES, DERECHOS DE AUTOR, REGALÍAS Y OTROS; IMPRESIONES DE DOCUMENTOS OFICIALES PARA LA PRESTACIÓN DE SERVICIOS PÚBLICOS, IDENTIFICACIÓN, FORMATOS ADMINISTRATIVOS Y FISCALES, FORMAS VALORADAS, CERTIFICADOS Y TÍTULOS; IMPRESIÓN Y ELABORACIÓN DE MATERIAL INFORMATIVO DERIVADO DE LA OPERACIÓN Y ADMINISTRACIÓN DE LAS DEPENDENCIAS Y ENTIDADES; MANTENIMIENTO Y CONSERVACIÓN DE BIENES INFORMÁTICOS; MANTENIMIENTO Y CONSERVACIÓN DE VEHÍCULOS TERRESTRES, AÉREOS, MARÍTIMOS, LACUSTRES Y FLUVIALES; PASAJES TERRESTRES NACIONALES PARA LABORES EN CAMPO Y DE SUPERVISIÓN; VIÁTICOS NACIONALES PARA LABORES EN CAMPO Y DE SUPERVISIÓN; EQUIPO DE ADMINISTRACIÓN; CÁMARAS FOTOGRÁFICAS Y DE VIDEO.	Papelaría; Materiales, artículos diversos y equipos menores propios para el uso de las oficinas; Carpetas; Perforadoras manuales; Engrapadoras; Hojas blancas tamaño oficio; Logotipos; Impresión de datos; Pastas; Tintas; Toner; Discos (cd y dvd) internos; discos compactos; discos duros; dispositivos usb; Materiales para la limpieza y protección de los equipos; Insumos utilizados en el procesamiento, grabación; Artículos y materiales utilizados en actividades de información y de investigación; Material didáctico; Reactivo rojo fenol para determinar ph; Combustibles; Gasolina; Lubricantes y aditivos, requeridos para el funcionamiento de vehículos; Prendas de vestir, uniformes y ropa de trabajo, calzado; Uniformes o prendas de vestir con insignias o distintivos; Prendas especiales de protección personal; Caretas; Cascos; Cinturones; Guantes; Lentes; Botas de hule; Herramientas auxiliares de trabajo, utilizadas en carpintería, silvicultura, horticultura, ganadería, agricultura y otras industrias; Alicates; Cintas métricas; Desarmadores; Llaves para tuercas; Martillos; Mochilas; Navajas; Pinzas rochester; Componentes y dispositivos internos o externos que se integran al equipo de cómputo y/o telecomunicaciones; Puertos usb; Ratón; Tarjetas electrónicas; Teclados; Pantalías; Cámaras; Partes de suspensión y dirección; Partes eléctricas; Autopartes de equipo de transporte; Llantas; Sistemas de frenos.; Internet; Servicios de conducción de señales de voz, datos e imagen requeridos en el desempeño de funciones oficiales; Correspondencia y archivo; Servicio postal nacional e internacional; Servicios de mensajería; Renta de vehículo; Paquetes y programas de informática; Servicios de impresión de documentos oficiales; Documentos para la identificación; Formas valoradas; Servicios de impresión y elaboración de material informativo; Mantas; Material impreso; Servicios que se contratan con terceros para el mantenimiento y conservación de bienes informáticos; Servicios de mantenimiento y conservación de vehículos y equipo de transporte; Gastos de transporte terrestre; Gastos de camino; Gastos por concepto de alimentación y hospedaje; Equipos propios para el desarrollo de las actividades administrativas; Cámaras fotográficas.

Programa		Fortalecimiento al sistema federal sanitario en materia de Protección contra Riesgos Sanitarios.	
Objetivo		Proteger a la población contra riesgos a la salud provocados por el uso y consumo de bienes y servicios, insumos para la salud, así como por su exposición a factores ambientales y laborales la ocurrencia de emergencias sanitarias, incluido COVID-19 y la prestación de servicios de salud mediante la regulación, control y prevención de riesgos sanitarios.	
Objetivo Específico		Disminuir riesgos sanitarios a través de la vigilancia basada en riesgos.	
Actividad específica	Claves de partida	Partida específica	Insumo
74.- Realizar el muestreo de productos cárnicos para determinación de Clenbuterol en Rastros, Mataderos y Puntos de venta, durante la verificación sanitaria de conformidad con lo establecido en los lineamientos emitidos para este fin.	21101; 21601; 25101; 25501; 26102; 29601; 31801; 32502; 33603; 33604; 33901; 35501; 37201; 37501.	MATERIALES Y ÚTILES DE OFICINA; MATERIAL DE LIMPIEZA; PRODUCTOS QUÍMICOS BÁSICOS; MATERIALES, ACCESORIOS Y SUMINISTROS DE LABORATORIO; COMBUSTIBLES, LUBRICANTES Y ADITIVOS PARA VEHÍCULOS TERRESTRES, AÉREOS, MARÍTIMOS, LACUSTRES Y FLUVIALES DESTINADOS A SERVICIOS PÚBLICOS Y LA OPERACIÓN DE PROGRAMAS PÚBLICOS; REFACCIONES Y ACCESORIOS MENORES DE EQUIPO DE TRANSPORTE; SERVICIO POSTAL; ARRENDAMIENTO DE VEHÍCULOS TERRESTRES, AÉREOS, MARÍTIMOS, LACUSTRES Y FLUVIALES PARA SERVICIOS PÚBLICOS Y LA OPERACIÓN DE PROGRAMAS PÚBLICOS; IMPRESIONES DE DOCUMENTOS OFICIALES PARA LA PRESTACIÓN DE SERVICIOS PÚBLICOS, IDENTIFICACIÓN, FORMATOS ADMINISTRATIVOS Y FISCALES, FORMAS VALORADAS, CERTIFICADOS Y TÍTULOS; IMPRESIÓN Y ELABORACIÓN DE MATERIAL INFORMATIVO DERIVADO DE LA OPERACIÓN Y ADMINISTRACIÓN DE LAS DEPENDENCIAS Y ENTIDADES; SUBCONTRATACIÓN DE SERVICIOS CON TERCEROS; MANTENIMIENTO Y CONSERVACIÓN DE VEHÍCULOS TERRESTRES, AÉREOS, MARÍTIMOS, LACUSTRES Y FLUVIALES; PASAJES TERRESTRES NACIONALES PARA LABORES EN CAMPO Y DE SUPERVISIÓN; VIÁTICOS NACIONALES PARA LABORES EN CAMPO Y DE SUPERVISIÓN.	Papelería; Materiales, artículos diversos y equipos menores propios para el uso de las oficinas; Carpetas; Perforadoras manuales; Engrapadoras; Hojas blancas tamaño oficio; Materiales, artículos y enseres para el aseo, limpieza e higiene; Productos químicos básicos; Materiales y suministros; Combustibles; Gasolina; Lubricantes y aditivos, requeridos para el funcionamiento de vehículos; Partes de suspensión y dirección; Partes eléctricas; Autopartes de equipo de transporte; Llantas; Sistemas de frenos.; Correspondencia y archivo; Servicio postal nacional e internacional; Servicios de mensajería; Renta de vehículo; Servicios de impresión de documentos oficiales; Documentos para la identificación; Formas valoradas; Servicios de impresión y elaboración de material informativo; Mantas; Material impreso; Subcontratación con personas físicas o morales especializadas; Servicios de mantenimiento y conservación de vehículos y equipo de transporte; Gastos de transporte terrestre; Gastos de camino; Gastos por concepto de alimentación y hospedaje.
75.- Realizar visitas de verificación sanitarias en establecimientos de los Sistemas Estatales DIF (comedores, asilos, guarderías, alberges, centros de atención múltiples y de rehabilitación, centros asistenciales de desarrollo infantil entre otros) con el objetivo de conocer las acciones y medidas establecidas para asegurar la calidad e inocuidad alimentaria, a fin de proteger a la población de riesgos sanitarios.	21101; 21201; 21401; 21501; 25901; 26102; 27101; 27201; 29101; 29401; 29601; 31701; 31801; 32502; 32701; 33603; 33604; 35301; 35501; 37201; 37501; 51901; 52301.	MATERIALES Y ÚTILES DE OFICINA; MATERIALES Y ÚTILES DE IMPRESIÓN Y REPRODUCCIÓN; MATERIALES Y ÚTILES CONSUMIBLES PARA EL PROCESAMIENTO EN EQUIPOS Y BIENES INFORMÁTICOS; MATERIAL DE APOYO INFORMATIVO; OTROS PRODUCTOS QUÍMICOS; COMBUSTIBLES, LUBRICANTES Y ADITIVOS PARA VEHÍCULOS TERRESTRES, AÉREOS, MARÍTIMOS, LACUSTRES Y FLUVIALES DESTINADOS A SERVICIOS PÚBLICOS Y LA OPERACIÓN DE PROGRAMAS PÚBLICOS; VESTUARIO Y UNIFORMES; PRENDAS DE PROTECCIÓN PERSONAL; HERRAMIENTAS MENORES; REFACCIONES Y ACCESORIOS PARA EQUIPO DE CÓMPUTO Y TELECOMUNICACIONES; REFACCIONES Y ACCESORIOS MENORES DE EQUIPO DE TRANSPORTE; SERVICIOS DE CONDUCCIÓN DE SEÑALES ANALÓGICAS Y DIGITALES; SERVICIO POSTAL; ARRENDAMIENTO DE VEHÍCULOS TERRESTRES, AÉREOS, MARÍTIMOS, LACUSTRES Y FLUVIALES PARA SERVICIOS PÚBLICOS Y LA OPERACIÓN DE PROGRAMAS PÚBLICOS; PATENTES, DERECHOS DE AUTOR, REGALÍAS Y OTROS; IMPRESIONES DE DOCUMENTOS OFICIALES PARA LA PRESTACIÓN DE SERVICIOS PÚBLICOS, IDENTIFICACIÓN, FORMATOS ADMINISTRATIVOS Y FISCALES, FORMAS VALORADAS, CERTIFICADOS Y TÍTULOS; IMPRESIÓN Y ELABORACIÓN DE MATERIAL INFORMATIVO DERIVADO DE LA OPERACIÓN Y ADMINISTRACIÓN DE LAS DEPENDENCIAS Y ENTIDADES; MANTENIMIENTO Y CONSERVACIÓN DE BIENES INFORMÁTICOS; MANTENIMIENTO Y CONSERVACIÓN DE VEHÍCULOS TERRESTRES, AÉREOS, MARÍTIMOS, LACUSTRES Y FLUVIALES; PASAJES TERRESTRES NACIONALES PARA LABORES EN CAMPO Y DE SUPERVISIÓN; VIÁTICOS NACIONALES PARA LABORES EN CAMPO Y DE SUPERVISIÓN; EQUIPO DE ADMINISTRACIÓN; CÁMARAS FOTOGRÁFICAS Y DE VIDEO.	Papelería; Materiales, artículos diversos y equipos menores propios para el uso de las oficinas; Carpetas; Perforadoras manuales; Engrapadoras; Hojas blancas tamaño oficio; Logotipos; Impresión de datos; Pastas; Tintas; tóner; Discos (cd y dvd) internos; discos compactos; discos duros; dispositivos usb; Materiales para la limpieza y protección de los equipos; Insumos utilizados en el procesamiento, grabación; Artículos y materiales utilizados en actividades de información y de investigación; Material didáctico; Reactivo rojo fenol para determinar ph; Combustibles; Gasolina; Lubricantes y aditivos, requeridos para el funcionamiento de vehículos; Prendas de vestir, uniformes y ropa de trabajo, calzado; Uniformes o prendas de vestir con insignias o distintivos; Equipos propios para el desarrollo de las actividades administrativas; Prendas especiales de protección personal; Caretas; Cascos; Cinturones; Guantes; Lentes; Botas de hule; Herramientas auxiliares de trabajo, utilizadas en carpintería, silvicultura, horticultura, ganadería, agricultura y otras industrias; Alicates; Cintas métricas; Llaves para tuercas; Desarmadores; Martillos; Mochilas; Navajas; Pinzas rochester; Componentes y dispositivos internos o externos que se integran al equipo de cómputo y/o telecomunicaciones; Puertos usb; Ratón; Tarjetas electrónicas; Teclados; Pantallas; Cámaras; Partes de suspensión y dirección; Partes eléctricas; Autopartes de equipo de transporte; Llantas; Sistemas de frenos.; Internet; Servicios de conducción de señales de voz, datos e imagen requeridos en el desempeño de funciones oficiales; Correspondencia y archivo; Servicio postal nacional e internacional; Servicios de mensajería; Renta de vehículo; Paquetes y programas de informática; Servicios de impresión de documentos oficiales; Documentos para la identificación; Formas valoradas; Servicios de impresión y elaboración de material informativo; Mantas; Material impreso; Servicios de mantenimiento y conservación de vehículos y equipo de transporte; Servicios que se contraten con terceros para el mantenimiento y conservación de bienes informáticos; Gastos de transporte terrestre; Gastos de camino; Gastos por concepto de alimentación y hospedaje.

Programa		Fortalecimiento al sistema federal sanitario en materia de Protección contra Riesgos Sanitarios.		
Objetivo		Proteger a la población contra riesgos a la salud provocados por el uso y consumo de bienes y servicios, insumos para la salud, así como por su exposición a factores ambientales y laborales la ocurrencia de emergencias sanitarias, incluido COVID-19 y la prestación de servicios de salud mediante la regulación, control y prevención de riesgos sanitarios.		
Objetivo Específico		Disminuir riesgos sanitarios a través de la vigilancia basada en riesgos.		
Actividad específica		Claves de partida	Partida específica	Insumo
LESP	76.- Realizar el análisis de los productos cárnicos para determinación de Clenbuterol en Rastros, Mataderos y Puntos de venta de conformidad con lo establecido en los lineamientos emitidos para este fin.	25501; 25901; 27201; 33901; 35401; 53101; 53201; 59101.	MATERIALES, ACCESORIOS Y SUMINISTROS DE LABORATORIO; OTROS PRODUCTOS QUÍMICOS; PRENDAS DE PROTECCIÓN PERSONAL; SUBCONTRATACIÓN DE SERVICIOS CON TERCEROS; INSTALACIÓN, REPARACIÓN Y MANTENIMIENTO DE EQUIPO E INSTRUMENTAL MÉDICO Y DE LABORATORIO; EQUIPO MÉDICO Y DE LABORATORIO; INSTRUMENTAL MÉDICO Y DE LABORATORIO; SOFTWARE.	Clenbuterol Termómetros ; Clenbuterol Cronómetro; Clenbuterol Agitador tipo Vórtex; Clenbuterol Micropipeta unicanal de 20 a 200 µL; Clenbuterol Micropipeta unicanal de 100 a 1000 µL; Clenbuterol Micropipeta unicanal de 500 a 5000 µL; Clenbuterol Micropipeta unicanal de 10 a 1000 µL; Clenbuterol Gradillas para tubos de vidrio de 12 mm x 75 mm y 13 mm x 100 mm; Clenbuterol Microtubos con tapón a presión volumen 1.5 mL; Clenbuterol Gradillas para microtubos con tapón a presión de 1.5 mL; Clenbuterol Espátula.; Clenbuterol Matraz volumétrico de 1000 mL.; Clenbuterol Tubos para centrifuga de polipropileno de 50mL; Clenbuterol Tubos para centrifuga de polipropileno de 15mL; Clenbuterol Puntas para Micropipetas 50µL; Clenbuterol Puntas para Micropipetas 100µL; Clenbuterol Puntas para Micropipetas 200 µL; Clenbuterol Puntas para Micropipetas 300 µL; Clenbuterol Puntas para Micropipetas 1000 µL; Clenbuterol Puntas para Micropipetas 5000 µL; Clenbuterol Puntas para Micropipetas 10000 µL.; Clenbuterol Tubos ensayo de vidrio de 12 mm x 75mm y 13 mm x 100 mm.; Clenbuterol Reservorio de plástico con fondo en forma V con capacidad de 50 mL; Clenbuterol Reservorio de plástico con fondo en forma V con capacidad de 100 mL; Clenbuterol Micropipeta multicanal de 30 a 300 µL; Clenbuterol Placa de 96 pozos. Estándar 1 = 0 ppt; Clenbuterol Placa de 96 pozos. Estándar 2 = 75 ppt; Clenbuterol Placa de 96 pozos. Estándar 3 = 150 ppt; Clenbuterol Placa de 96 pozos. Estándar 4 = 300 ppt; Clenbuterol Placa de 96 pozos. Estándar 5 = 900 ppt; Clenbuterol Placa de 96 pozos. Estándar 6 = 2700 ppt; Clenbuterol Placa de 96 pozos; Papel térmico; Papel parafilm; Micropipeta (Volumen variable); Clenbuterol Acetonitrilo (CH3CN) mayor a 99% de pureza; Clenbuterol Disolución de conjugado; Clenbuterol Disolución de cromógeno; Clenbuterol Disolución de paro; Clenbuterol Disolución fortificante, DF, [clenbuterol] = 100 ng/mL. R-1799 (R-biopharm); Clenbuterol Agua tipo 1; Clenbuterol Kit de Disoluciones decolorantes R-1699, (R-biopharm); Clenbuterol Kit ensayo inmunoenzimático; Clenbuterol Ridascreen R-1711 (R-biopharm); Clenbuterol Sal de clorhidrato de clenbuterol ≥ 95% de pureza; Clenbuterol Sobre de buffer de lavado; Agua tipo 1; Detergente o Jabón; Reactivo de Kovacs; Clenbuterol Guantes de nitrilo o equivalentes, libres de polvo; Clenbuterol Subcontratación de servicios con terceros; Clenbuterol Micropipeta unicanal; Clenbuterol Campana de extracción; Clenbuterol Balanza granataria; Clenbuterol Balanza analítica ; Clenbuterol Congelador ; Clenbuterol Refrigerador; Clenbuterol Lector de ELISA; Clenbuterol Micropipeta; Servicio de calibración; Clenbuterol Evaporador con corriente de N2; Clenbuterol Homogeneizador para muestras de tejido; Centrifuga refrigerada; Equipo médico y de Laboratorio para Autoclave; Placa de agitación orbital; Microcentrifuga ; Clenbuterol Pinzas; Clenbuterol Cuchillos; Clenbuterol Software "Ridasoftwin data reduction for immunoassays R-Biopharm".

Programa		Fortalecimiento al sistema federal sanitario en materia de Protección contra Riesgos Sanitarios.		
Objetivo		Proteger a la población contra riesgos a la salud provocados por el uso y consumo de bienes y servicios, insumos para la salud, así como por su exposición a factores ambientales y laborales la ocurrencia de emergencias sanitarias, incluido COVID-19 y la prestación de servicios de salud mediante la regulación, control y prevención de riesgos sanitarios.		
Objetivo Específico		Implementar mecanismos de coordinación en materia de difusión, capacitación, supervisión y vinculación, orientados a fortalecer la rendición de cuentas, promover la integridad en el servicio público, prevenir actos discrecionales y/o de corrupción y dar certeza sobre la correcta ejecución de los procesos de regulación, control y fomento sanitario.		
Actividad específica		Claves de partida	Partida específica	Insumo
APCRS	77.- Designar un enlace o responsable de la implementación y seguimiento de las actividades de la Estrategia Nacional de Buen Gobierno en el Sistema Federal Sanitario.			
	78.- Suscribir la Estrategia Nacional de Buen Gobierno en el Sistema Federal Sanitario con las autoridades estatales correspondientes.	21101; 21401; 32201.	MATERIALES Y ÚTILES DE OFICINA; MATERIALES Y ÚTILES CONSUMIBLES PARA EL PROCESAMIENTO EN EQUIPOS Y BIENES INFORMÁTICOS.; ARRENDAMIENTO DE EDIFICIOS Y LOCALES.	Hojas; Bolígrafos; Lápices; Clips; Folder; Cajas; Carpetas; Sellos; Etiquetas; Sobres; Protectores de hoja; Tóner y tinta para fotocopiadoras e impresoras; Renta de salón.
	79.- Difundir la Estrategia Nacional de Buen Gobierno en el Sistema Federal Sanitario con las autoridades estatales que correspondan.	21101	MATERIALES Y ÚTILES DE OFICINA	Hojas; Libretas; Bolígrafos; Lápices; Clips; Folder; Pegamento; Sacapuntas; Cajas; Carpetas; Sellos; Etiquetas; Sobres; Protectores de hoja

Programa		Fortalecimiento al sistema federal sanitario en materia de Protección contra Riesgos Sanitarios.		
Objetivo		Proteger a la población contra riesgos a la salud provocados por el uso y consumo de bienes y servicios, insumos para la salud, así como por su exposición a factores ambientales y laborales la ocurrencia de emergencias sanitarias, incluido COVID-19 y la prestación de servicios de salud mediante la regulación, control y prevención de riesgos sanitarios.		
Objetivo Específico		Implementar mecanismos de coordinación en materia de difusión, capacitación, supervisión y vinculación, orientados a fortalecer la rendición de cuentas, promover la integridad en el servicio público, prevenir actos discrecionales y/o de corrupción y dar certeza sobre la correcta ejecución de los procesos de regulación, control y fomento sanitario.		
Actividad específica		Claves de partida	Partida específica	Insumo
APCRS	80.- Elaborar y difundir en medios electrónicos y físicos los materiales para que el sector regulado conozca los mecanismos implementados por el APCRS en el marco de la Estrategia Nacional de Buen Gobierno en el Sistema Federal Sanitario.	21201; 29401; 31603; 33604; 36101; 52101.	MATERIALES Y ÚTILES DE IMPRESIÓN Y REPRODUCCIÓN; REFACCIONES Y ACCESORIOS PARA EQUIPO DE CÓMPUTO Y TELECOMUNICACIONES; SERVICIOS DE INTERNET; IMPRESIÓN Y ELABORACIÓN DE MATERIAL INFORMATIVO DERIVADO DE LA OPERACIÓN Y ADMINISTRACIÓN DE LAS DEPENDENCIAS Y ENTIDADES; DIFUSIÓN DE MENSAJES SOBRE PROGRAMAS Y ACTIVIDADES GUBERNAMENTALES; EQUIPOS Y APARATOS AUDIOVISUALES.	Toner para impresora; Mouse para computadora; Teclado para computadora; Monitor para computadora de escritorio; Pantallas; Internet; Folletos; Trípticos; Dípticos; Carteles; Mantas; Rótulos; Demás servicios de impresión; Televisión abierta y restringida; Radio; Cine; Prensa; Encartes; Internet; Folletos; Trípticos; Dípticos; Carteles; Mantas; Rótulos.
	81.- Establecer instrumentos de colaboración en materia de prevención de la corrupción, con cámaras y prestadores de servicios que se encuentren dentro del ámbito de competencia de la COFEPRIS y el APCRS.	21101; 32201; 52101.	MATERIALES Y ÚTILES DE OFICINA; ARRENDAMIENTO DE EDIFICIOS Y LOCALES; EQUIPOS Y APARATOS AUDIOVISUALES.	Hojas; Libretas; Bolígrafos; Lápices; Engrapadora; Grapas; Clips; Folder; Cinta adhesiva; Sacapuntas; Cajas; Carpetas; Quitagrapas; Etiquetas; Sobres; Protectores de hoja; Renta de salón; Proyector.
	82.- Elaborar un apartado específico de difusión institucional dentro de los sitios web oficiales de las APCRS, destinado a dar a conocer el avance en la implementación de las acciones específicas de la Estrategia Nacional de Buen Gobierno en el Sistema Federal Sanitario, así como el vínculo al portal del Órgano Interno de Control o equivalente en la entidad federativa.	31603	SERVICIOS DE INTERNET	Internet
	83.- Acreditar la participación del personal del APCRS en las capacitaciones sobre los procesos de autorización, verificación y vinculación con los sectores público, privado y social, de acuerdo con las actividades en las que intervienen.	21101; 31603.	MATERIALES Y ÚTILES DE OFICINA; SERVICIOS DE INTERNET.	Hojas; Libretas; Bolígrafos; Lápices; Internet.
	84.- Participar en el Plan Nacional de Supervisión y Vigilancia Técnica.	21101; 21401; 31603	MATERIALES Y ÚTILES DE OFICINA; MATERIALES Y ÚTILES CONSUMIBLES PARA EL PROCESAMIENTO EN EQUIPOS Y BIENES INFORMÁTICOS; SERVICIOS DE INTERNET.	Hojas; Libretas; Bolígrafos; Lápices; Engrapadora; Grapas; Clips; Folder; Pegamento; Corrector; Cinta adhesiva; Sacapuntas; Cajas; Carpetas; Sellos; Quitagrapas; Etiquetas; Sobres; Protectores de hoja; Tóner y tinta para fotocopiadoras e impresoras; Internet.
	85.- Promover las modificaciones a la normatividad que corresponda (Ley Estatal de Salud, Reglamento de los Servicios de Salud y/o de la Comisión), para contar con las atribuciones para realizar visitas de verificación con videograbación y en salas multidisciplinarias.			
	86.- Elaborar y publicar en el periódico oficial de la entidad federativa el Procedimiento para la Realización de Visitas de Verificación con Videograbación y en salas multidisciplinarias.	21501	MATERIAL DE APOYO INFORMATIVO.	Derechos de publicación en el periódico oficial de la entidad.
87.- Realizar visitas de verificación con videograbación en los establecimientos indicados en el programa anual de verificación, acorde a las capacidades de la Entidad.				

Programa		Fortalecimiento al sistema federal sanitario en materia de Protección contra Riesgos Sanitarios.		
Objetivo		Proteger a la población contra riesgos a la salud provocados por el uso y consumo de bienes y servicios, insumos para la salud, así como por su exposición a factores ambientales y laborales la ocurrencia de emergencias sanitarias, incluido COVID-19 y la prestación de servicios de salud mediante la regulación, control y prevención de riesgos sanitarios.		
Objetivo Específico		Implementar mecanismos de coordinación en materia de difusión, capacitación, supervisión y vinculación, orientados a fortalecer la rendición de cuentas, promover la integridad en el servicio público, prevenir actos discrecionales y/o de corrupción y dar certeza sobre la correcta ejecución de los procesos de regulación, control y fomento sanitario.		
Actividad específica		Claves de partida	Partida específica	Insumo
APCRS	88.- Reportar visitas de verificación con videograbación en los establecimientos indicados en el programa anual de verificación.	29401; 31603; 52301.	REFACCIONES Y ACCESORIOS PARA EQUIPO DE COMPUTO Y TELECOMUNICACIONES; SERVICIOS DE INTERNET; CÁMARAS FOTOGRÁFICAS Y DE VIDEO.	Accesorios para cámaras; Internet; Cámaras portátiles.
	89.- Instalar y poner en funcionamiento salas multidisciplinarias que cuenten con cámaras de videograbación para brindar atención al sector regulado.	31904; 52301; 52301.	SERVICIOS INTEGRALES DE INFRAESTRUCTURA DE CÓMPUTO; CÁMARAS FOTOGRÁFICAS Y DE VIDEO; CAMARAS FOTOGRAFICAS Y DE VIDEO.	Instalaciones físicas para videovigilancia y monitoreo; Cámara de monitoreo; Aparatos de proyección y de video.
	90.- Establecer un centro de control para el resguardo del material de las videograbaciones resultantes de las verificaciones sanitarias y de la atención en las salas multidisciplinarias.	21101; 21401; 31904.	MATERIALES Y ÚTILES DE OFICINA; MATERIALES Y ÚTILES CONSUMIBLES PARA EL PROCESAMIENTO EN EQUIPOS Y BIENES INFORMÁTICOS; SERVICIOS INTEGRALES DE INFRAESTRUCTURA DE CÓMPUTO.	Etiquetas; Cajas; Hojas; Marcadores; Discos duros externos; Instalaciones físicas para videovigilancia y monitoreo.
	91.- Capacitar a las personas servidoras públicas en materia de prevención de actos de corrupción, así como fomentar la integridad en el ejercicio de sus funciones.	21101	MATERIALES Y ÚTILES DE OFICINA.	Hojas; Libretas; Bolígrafos; Lápices.
	92.- Canalizar a las personas o servidores públicos que realicen una alerta relacionada con presuntas irregularidades cometidas por funcionarios del APCRS, a la instancia competente.			
	93.- Enviar mensualmente, en los formatos correspondientes, los avances de la ejecución de las actividades de la Estrategia Nacional de Buen Gobierno en el Sistema Federal Sanitario.			
	94.- Elaborar el informe final de la implementación de la Estrategia Nacional de Buen Gobierno en el Sistema Federal Sanitario en donde se describa el impacto de las acciones emprendidas.			

Programa		Fortalecimiento al sistema federal sanitario en materia de Protección contra Riesgos Sanitarios.		
Objetivo		Proteger a la población contra riesgos a la salud provocados por el uso y consumo de bienes y servicios, insumos para la salud, así como por su exposición a factores ambientales y laborales la ocurrencia de emergencias sanitarias, incluido COVID-19 y la prestación de servicios de salud mediante la regulación, control y prevención de riesgos sanitarios.		
Objetivo Específico		Desarrollar, implementar y/o fortalecer los Sistemas de Gestión de la Calidad en el Sistema Federal Sanitario con base en la Norma ISO 9001:2015.		
Actividad específica		Claves de partida	Partida específica	Insumo
APCRS	95.- Designar y/o ratificar un enlace o responsable del SGC.			
	96.- Constituir y/o renovar el Comité de la Calidad y establecer su procedimiento de funcionamiento.			
	97.- Reforzar el conocimiento del personal en temas del SGC.	21101; 21401; 21501; 31603; 31701; 32301; 32302; 33304; 33401; 38301; 51501; 52101; 59101.	MATERIALES Y ÚTILES DE OFICINA; MATERIALES Y ÚTILES CONSUMIBLES PARA EL PROCESAMIENTO EN EQUIPOS Y BIENES INFORMÁTICOS; MATERIAL DE APOYO INFORMATIVO; SERVICIOS DE INTERNET; SERVICIO DE CONDUCCIÓN DE SEÑALES ANALÓGICAS Y DIGITALES; ARRENDAMIENTO DE EQUIPO Y BIENES INFORMÁTICOS; ARRENDAMIENTO DE MOBILIARIO; SERVICIOS DE MANTENIMIENTO DE APLICACIONES INFORMÁTICAS; SERVICIOS DE CAPACITACIÓN A SERVIDORES PÚBLICOS.; CONGRESOS Y CONVENCIONES; BIENES INFORMÁTICOS; EQUIPOS Y APARATOS AUDIOVISUALES; SOFTWARE.	Papelería en general; Discos duros externos; Insumos para impresoras ; Memorias usb; Material didáctico para el SGC, incluye material audiovisual; Servicio de internet; Servicios de conducción de señales de voz, datos e imagen; Arrendamiento de computadoras (laptops o de escritorio); Arrendamiento de mobiliario y estantería; Servicio de mantenimiento y soporte a los sistemas ; Servicios de capacitación en temas del SGC; Asignaciones destinadas para cubrir el costo del servicio integral que se contrate con personas físicas o morales para la celebración de congresos, convenciones, seminarios, simposios y cualquier otro tipo de foro análogo; Impresoras, multifuncionales o escáner; Servidores; Proyectoros audiovisuales; Software para el Sistema de Gestión de Calidad.
	98.- Conocer la organización y contexto (análisis FODA).	21101; 21401; 31603; 31701; 52101.	MATERIALES Y ÚTILES DE OFICINA; MATERIALES Y ÚTILES CONSUMIBLES PARA EL PROCESAMIENTO EN EQUIPOS Y BIENES INFORMÁTICOS; SERVICIOS DE INTERNET; SERVICIO DE CONDUCCIÓN DE SEÑALES ANALÓGICAS Y DIGITALES; EQUIPOS Y APARATOS AUDIOVISUALES.	Papelería en general; Discos duros externos; Insumos para impresoras ; Memorias usb; Servicio de internet; Servicios de conducción de señales de voz, datos e imagen; Proyectoros audiovisuales.

Programa		Fortalecimiento al sistema federal sanitario en materia de Protección contra Riesgos Sanitarios.		
Objetivo		Proteger a la población contra riesgos a la salud provocados por el uso y consumo de bienes y servicios, insumos para la salud, así como por su exposición a factores ambientales y laborales la ocurrencia de emergencias sanitarias, incluido COVID-19 y la prestación de servicios de salud mediante la regulación, control y prevención de riesgos sanitarios.		
Objetivo Específico		Desarrollar, implementar y/o fortalecer los Sistemas de Gestión de la Calidad en el Sistema Federal Sanitario con base en la Norma ISO 9001:2015.		
Actividad específica		Claves de partida	Partida específica	Insumo
APCRS	99.- Crear, revisar y/o actualizar y difundir la Filosofía de la Calidad: Misión, Visión, Política de la Calidad y Objetivos de la Calidad.	21101; 21401; 31701; 29401; 31603; 33604.	MATERIALES Y ÚTILES DE OFICINA; MATERIALES Y ÚTILES CONSUMIBLES PARA EL PROCESAMIENTO EN EQUIPOS Y BIENES INFORMÁTICOS; SERVICIO DE CONDUCCIÓN DE SEÑALES ANALÓGICAS Y DIGITALES; REFACCIONES Y ACCESORIOS PARA EQUIPO DE CÓMPUTO Y TELECOMUNICACIONES; SERVICIOS DE INTERNET; IMPRESIÓN Y ELABORACIÓN DE MATERIAL INFORMATIVO DERIVADO DE LA OPERACIÓN Y ADMINISTRACIÓN DE LAS DEPENDENCIAS Y ENTIDADES.	Papelería en general; Discos duros externos; Insumos para impresoras; Memorias usb; No break; Switch administrable; Servicio de internet; Servicios de conducción de señales de voz, datos e imagen; Trípticos, dípticos, lonas, folletos, difusión impresa en artículos de uso y consumo (bolsas, imanes, botellas, carteles, mandiles, bolígrafos, playeras, chalecos).
	100.- Crear, revisar y/o actualizar y difundir el mapa y diagrama de procesos.	21101; 21401; 33604; 31603; 31701.	MATERIALES Y ÚTILES DE OFICINA; MATERIALES Y ÚTILES CONSUMIBLES PARA EL PROCESAMIENTO EN EQUIPOS Y BIENES INFORMÁTICOS; IMPRESIÓN Y ELABORACIÓN DE MATERIAL INFORMATIVO DERIVADO DE LA OPERACIÓN Y ADMINISTRACIÓN DE LAS DEPENDENCIAS Y ENTIDADES; SERVICIOS DE INTERNET; SERVICIO DE CONDUCCIÓN DE SEÑALES ANALÓGICAS Y DIGITALES.	Papelería en general; Discos duros externos; Insumos para impresoras; Memorias usb; Servicio de internet; Servicios de conducción de señales de voz, datos e imagen; Trípticos, dípticos, lonas, folletos, difusión impresa en artículos de uso y consumo (bolsas, imanes, botellas, carteles, mandiles, bolígrafos, playeras, chalecos).
	101.- Determinar o revisar y actualizar el alcance del SGC.	21101; 21401; 52101; 31603; 31701.	MATERIALES Y ÚTILES DE OFICINA; MATERIALES Y ÚTILES CONSUMIBLES PARA EL PROCESAMIENTO EN EQUIPOS Y BIENES INFORMÁTICOS; SERVICIOS DE INTERNET; SERVICIO DE CONDUCCIÓN DE SEÑALES ANALÓGICAS Y DIGITALES; EQUIPOS Y APARATOS AUDIOVISUALES.	Papelería en general; Discos duros externos; Insumos para impresoras; Memorias usb; Servicio de internet; Servicios de conducción de señales de voz, datos e imagen; Projectores audiovisuales.
	102.- Describir, realizar el seguimiento y la revisión de las partes interesadas del SGC.	21101; 21401; 31603; 31701; 52101.	MATERIALES Y ÚTILES DE OFICINA; MATERIALES Y ÚTILES CONSUMIBLES PARA EL PROCESAMIENTO EN EQUIPOS Y BIENES INFORMÁTICOS; SERVICIOS DE INTERNET; SERVICIO DE CONDUCCIÓN DE SEÑALES ANALÓGICAS Y DIGITALES; EQUIPOS Y APARATOS AUDIOVISUALES.	Papelería en general; Discos duros externos; Insumos para impresoras; Memorias usb; Servicio de internet; Servicios de conducción de señales de voz, datos e imagen; Projectores audiovisuales.
	103.- Elaborar la planeación estratégica en el APCRS para el SGC.	21101; 21401; 31603; 31701; 52101.	MATERIALES Y ÚTILES DE OFICINA; MATERIALES Y ÚTILES CONSUMIBLES PARA EL PROCESAMIENTO EN EQUIPOS Y BIENES INFORMÁTICOS; SERVICIOS DE INTERNET; SERVICIO DE CONDUCCIÓN DE SEÑALES ANALÓGICAS Y DIGITALES; EQUIPOS Y APARATOS AUDIOVISUALES.	Papelería en general; Discos duros externos; Insumos para impresoras; Memorias usb; Servicio de internet; Servicios de conducción de señales de voz, datos e imagen; Projectores audiovisuales.
	104.- Establecer la metodología para determinar los riesgos y oportunidades de los procesos del SGC.	21101; 21401; 31603; 31701; 52101.	MATERIALES Y ÚTILES DE OFICINA; MATERIALES Y ÚTILES CONSUMIBLES PARA EL PROCESAMIENTO EN EQUIPOS Y BIENES INFORMÁTICOS; SERVICIOS DE INTERNET; SERVICIO DE CONDUCCIÓN DE SEÑALES ANALÓGICAS Y DIGITALES; EQUIPOS Y APARATOS AUDIOVISUALES.	Papelería en general; Discos duros externos; Insumos para impresoras; Memorias usb; Servicio de internet; Servicios de conducción de señales de voz, datos e imagen; Projectores audiovisuales.
	105.- Crear, revisar y/o actualizar la información documentada de las APCRS con base en los lineamientos de la Norma ISO 9001:2015.	21101; 21401; 31603; 31701; 32701; 52101.	MATERIALES Y ÚTILES DE OFICINA; MATERIALES Y ÚTILES CONSUMIBLES PARA EL PROCESAMIENTO EN EQUIPOS Y BIENES INFORMÁTICOS; SERVICIOS DE INTERNET; SERVICIO DE CONDUCCIÓN DE SEÑALES ANALÓGICAS Y DIGITALES; PATENTES, DERECHOS DE AUTOR, REGALÍAS Y OTROS; EQUIPOS Y APARATOS AUDIOVISUALES.	Papelería en general; Discos duros externos; Insumos para impresoras; Memorias usb; Servicio de internet; Servicios de conducción de señales de voz, datos e imagen; Normas Mexicanas relativas a sistemas de gestión de la calidad; Projectores audiovisuales.
	106.- Establecer la metodología para el seguimiento y medición de cumplimiento de objetivos.	21101; 21401; 29401; 31603; 31701; 52101.	MATERIALES Y ÚTILES DE OFICINA; MATERIALES Y ÚTILES CONSUMIBLES PARA EL PROCESAMIENTO EN EQUIPOS Y BIENES INFORMÁTICOS; REFACCIONES Y ACCESORIOS PARA EQUIPO DE CÓMPUTO Y TELECOMUNICACIONES; SERVICIOS DE INTERNET; SERVICIO DE CONDUCCIÓN DE SEÑALES ANALÓGICAS Y DIGITALES; EQUIPOS Y APARATOS AUDIOVISUALES.	Papelería en general; Discos duros externos; Insumos para impresoras; Memorias usb; Toner; Barra multicontactos; Bocinas; Cable auxiliar; Cable de video HDMI; Extensión eléctrica; Teclado para computadora; Servicio de internet; Servicios de conducción de señales de voz, datos e imagen; Projectores audiovisuales.
107.- Capacitar en temas del SGC.	21101; 21401; 21501; 29401; 29401; 31603; 31701; 32301; 32302; 32701; 33304; 33401; 33604; 38301; 51501; 52101; 59101.	MATERIALES Y ÚTILES DE OFICINA; MATERIALES Y ÚTILES CONSUMIBLES PARA EL PROCESAMIENTO EN EQUIPOS Y BIENES INFORMÁTICOS; MATERIAL DE APOYO INFORMATIVO; REFACCIONES Y ACCESORIOS PARA EQUIPO DE CÓMPUTO Y TELECOMUNICACIONES; REFACCIONES Y ACCESORIOS PARA EQUIPO DE CÓMPUTO Y TELECOMUNICACIONES; SERVICIOS DE INTERNET; SERVICIO DE CONDUCCIÓN DE SEÑALES ANALÓGICAS Y DIGITALES; ARRENDAMIENTO DE EQUIPO Y BIENES INFORMÁTICOS; ARRENDAMIENTO DE MOBILIARIO; PATENTES, DERECHOS DE AUTOR, REGALÍAS Y OTROS; SERVICIOS DE MANTENIMIENTO DE APLICACIONES INFORMÁTICAS; SERVICIOS PARA CAPACITACIÓN A SERVIDORES PÚBLICOS; IMPRESIÓN Y ELABORACIÓN DE MATERIAL INFORMATIVO DERIVADO DE LA OPERACIÓN Y ADMINISTRACIÓN DE LAS DEPENDENCIAS Y ENTIDADES; CONGRESOS Y CONVENCIONES; BIENES INFORMÁTICOS; EQUIPOS Y APARATOS AUDIOVISUALES; SOFTWARE.	Papelería en general; Cartucho para impresora; Discos duros externos; Insumos para impresoras; Memorias usb; Toner; Material didáctico para el SGC, incluye material audiovisual; Barra multicontactos; Bocinas; Cable auxiliar; Cable de video HDMI; Extensión eléctrica; No break; Switch administrable; Teclado para computadora; Servicio de internet; Servicios de conducción de señales de voz, datos e imagen; Arrendamiento de computadoras (laptops o de escritorio); Arrendamiento de mobiliario y estantería; Normas Mexicanas relativas a sistemas de gestión de la calidad; Servicio de mantenimiento y soporte a los sistemas; Servicios de capacitación en temas del SGC; Trípticos, dípticos, lonas, folletos, difusión impresa en artículos de uso y consumo (bolsas, imanes, botellas, carteles, mandiles, bolígrafos, playeras, chalecos); Asignaciones destinadas para cubrir el costo del servicio integral que se contrate con personas físicas o morales para la celebración de congresos, convenciones, seminarios, simposios y cualquier otro tipo de foro análogo; Impresoras, multifuncionales o escáner; Servidores; Projectores audiovisuales; Software para el Sistema de Gestión de Calidad.	

Programa		Fortalecimiento al sistema federal sanitario en materia de Protección contra Riesgos Sanitarios.		
Objetivo		Proteger a la población contra riesgos a la salud provocados por el uso y consumo de bienes y servicios, insumos para la salud, así como por su exposición a factores ambientales y laborales la ocurrencia de emergencias sanitarias, incluido COVID-19 y la prestación de servicios de salud mediante la regulación, control y prevención de riesgos sanitarios.		
Objetivo Específico		Desarrollar, implementar y/o fortalecer los Sistemas de Gestión de la Calidad en el Sistema Federal Sanitario con base en la Norma ISO 9001:2015.		
Actividad específica		Claves de partida	Partida específica	Insumo
APCRS	108.- Establecer la metodología para la ejecución de la Auditoría Interna de Calidad (AIC), capacitar al personal y generar el programa de AIC.	21101; 21401; 31603; 31701; 33401; 38301; 52101.	MATERIALES Y ÚTILES DE OFICINA; MATERIALES Y ÚTILES CONSUMIBLES PARA EL PROCESAMIENTO EN EQUIPOS Y BIENES INFORMÁTICOS; SERVICIOS DE INTERNET; SERVICIO DE CONDUCCIÓN DE SEÑALES ANALÓGICAS Y DIGITALES; SERVICIOS PARA CAPACITACIÓN A SERVIDORES PÚBLICOS; CONGRESOS Y CONVENCIONES; EQUIPOS Y APARATOS AUDIOVISUALES.	Papelería en general; Discos duros externos; Insumos para impresoras; Memorias usb; Servicio de internet; Servicios de conducción de señales de voz, datos e imagen; Servicios de capacitación en temas del SGC; Asignaciones destinadas para cubrir el costo del servicio integral que se contrate con personas físicas o morales para la celebración de congresos, convenciones, seminarios, simposios y cualquier otro tipo de foro análogo; Proyectoros audiovisuales.
	109.- Establecer la metodología para la atención de Acciones Correctivas y de Mejora.	21101; 21401; 31603; 31701; 52101.	MATERIALES Y ÚTILES DE OFICINA; MATERIALES Y ÚTILES CONSUMIBLES PARA EL PROCESAMIENTO EN EQUIPOS Y BIENES INFORMÁTICOS; SERVICIOS DE INTERNET; SERVICIO DE CONDUCCIÓN DE SEÑALES ANALÓGICAS Y DIGITALES; EQUIPOS Y APARATOS AUDIOVISUALES.	Papelería en general; Discos duros externos; Insumos para impresoras; Memorias usb; Servicio de internet; Servicios de conducción de señales de voz, datos e imagen; Proyectoros audiovisuales.
	110.- Establecer la metodología para el control de Salidas No Conformes.	21101; 21401; 31603; 31701; 52101.	MATERIALES Y ÚTILES DE OFICINA; MATERIALES Y ÚTILES CONSUMIBLES PARA EL PROCESAMIENTO EN EQUIPOS Y BIENES INFORMÁTICOS; SERVICIOS DE INTERNET; SERVICIO DE CONDUCCIÓN DE SEÑALES ANALÓGICAS Y DIGITALES; EQUIPOS Y APARATOS AUDIOVISUALES.	Papelería en general; Discos duros externos; Insumos para impresoras; Memorias usb; Servicio de internet; Servicios de conducción de señales de voz, datos e imagen; Proyectoros audiovisuales.
	111.- Generar evidencia de las revisiones del titular de la APCRS respecto al desarrollo, implementación, mantenimiento y/o fortalecimiento del Sistema de Gestión de la Calidad.	21101; 21401; 31603; 31701; 52101.	MATERIALES Y ÚTILES DE OFICINA; MATERIALES Y ÚTILES CONSUMIBLES PARA EL PROCESAMIENTO EN EQUIPOS Y BIENES INFORMÁTICOS; SERVICIOS DE INTERNET; SERVICIO DE CONDUCCIÓN DE SEÑALES ANALÓGICAS Y DIGITALES; EQUIPOS Y APARATOS AUDIOVISUALES.	Papelería en general; Cartucho para impresora; Insumos para impresoras; Memorias usb; Servicio de internet; Servicios de conducción de señales de voz, datos e imagen; Proyectoros audiovisuales.
	112.- Gestionar con un organismo certificador acreditado por cualquier entidad acreditadora respecto a la Norma ISO 9001:2015, una visita, auditoría de vigilancia o certificación.	33303	SERVICIOS RELACIONADOS CON LA CERTIFICACIÓN DE PROCESOS.	Auditorías para la certificación, recertificación o mantenimiento relacionada con el Sistema de Gestión de la Calidad.
	113.- Participar en el Encuentro Nacional de Calidad.	37101; 37201; 37501.	PASAJES AEREOS NACIONALES PARA LABORES EN CAMPO Y DE SUPERVISION; PASAJES TERRESTRES NACIONALES PARA LABORES EN CAMPO Y DE SUPERVISION; VIATICOS NACIONALES PARA LABORES EN CAMPO Y DE SUPERVISION.	Pasajes de avión; Pasajes terrestres; Pago de servicio de hospedaje; Viáticos.

Programa		Fortalecimiento al sistema federal sanitario en materia de Protección contra Riesgos Sanitarios.		
Objetivo		Proteger a la población contra riesgos a la salud provocados por el uso y consumo de bienes y servicios, insumos para la salud, así como por su exposición a factores ambientales y laborales la ocurrencia de emergencias sanitarias, incluido COVID-19 y la prestación de servicios de salud mediante la regulación, control y prevención de riesgos sanitarios.		
Objetivo Específico		Implementar la estrategia base derivado de la nueva gobernanza en materia de Tecnologías de la Información, Comunicación y Seguridad Informática.		
Actividad específica		Claves de partida	Partida específica	Insumo
APCRS	114.- Reportar los procesos y procedimientos utilizados en Tecnologías de la Información y Comunicación.			
	115.- Reportar las aplicaciones y bases de datos, así como su funcionalidad.			
	116.- Reportar lo relacionado con la Identificación de servicios TIC.	21101	MATERIALES Y ÚTILES DE OFICINA	Hojas; Libretas; Bolígrafos; Lápices; Clips; Folder; Pegamento; Sacapuntas; Cajas; Carpetas; Sellos; Etiquetas; Sobres; Protectores de hoja
	117.- Llevar a cabo un informe relativo al tipo de activos de TIC con los que se cuentan (inventarios).	21101; 21401; 31603; 31701.	MATERIALES Y ÚTILES DE OFICINA; MATERIALES Y ÚTILES CONSUMIBLES PARA EL PROCESAMIENTO EN EQUIPOS Y BIENES INFORMÁTICOS; SERVICIOS DE INTERNET; SERVICIO DE CONDUCCIÓN DE SEÑALES ANALÓGICAS Y DIGITALES.	Papelería en general; Discos duros externos; Insumos para impresoras; Memorias usb; Servicio de internet; Servicios de conducción de señales de voz, datos e imagen.
	118.- Reportar las medidas de seguridad y controles vigentes.	21101; 21401; 31603; 31904; 32301.	MATERIALES Y ÚTILES DE OFICINA; MATERIALES Y ÚTILES CONSUMIBLES PARA EL PROCESAMIENTO EN EQUIPOS Y BIENES INFORMÁTICOS; SERVICIOS DE INTERNET; SERVICIOS INTEGRALES DE INFRAESTRUCTURA DE CÓMPUTO; ARRENDAMIENTO DE EQUIPO Y BIENES INFORMÁTICOS.	Papelería; Insumos para impresoras; Memorias USB; Internet; instalaciones de equipo de cómputo; Arrendamiento de equipo de cómputo.
	119.- Implementar las Políticas Oficiales en Tecnologías de la Información y Comunicación.	21101; 21401; 31603; 31904; 32301, 59101.	MATERIALES Y ÚTILES DE OFICINA; MATERIALES Y ÚTILES CONSUMIBLES PARA EL PROCESAMIENTO EN EQUIPOS Y BIENES INFORMÁTICOS; SERVICIOS DE INTERNET; SERVICIOS INTEGRALES DE INFRAESTRUCTURA DE CÓMPUTO; ARRENDAMIENTO DE EQUIPO Y BIENES INFORMÁTICOS; SOFTWARE.	Papelería; Insumos para impresoras; Memorias USB; Internet; instalaciones de equipo de cómputo; Arrendamiento de equipo de cómputo, Software.
	120.- Documentar y generar los formatos y/o metodología utilizada para la implementación.	21101	MATERIALES Y ÚTILES DE OFICINA	Hojas; Libretas; Bolígrafos; Lápices; Clips; Folder; Pegamento; Sacapuntas; Cajas; Carpetas; Sellos; Etiquetas; Sobres; Protectores de hoja.

Programa		Fortalecimiento al sistema federal sanitario en materia de Protección contra Riesgos Sanitarios.		
Objetivo		Proteger a la población contra riesgos a la salud provocados por el uso y consumo de bienes y servicios, insumos para la salud, así como por su exposición a factores ambientales y laborales la ocurrencia de emergencias sanitarias, incluido COVID-19 y la prestación de servicios de salud mediante la regulación, control y prevención de riesgos sanitarios.		
Objetivo Específico		Dar atención oportuna, organizada y sistemática a los eventos de emergencias sanitarias en materia de desastres naturales, brotes por enfermedades infecciosas y/o emergentes, eventos de concentración masiva, infecciones asociadas a la atención de la salud, bioterrorismo y/o exposición a otros agentes, a través de acciones de control sanitario.		
Actividad específica		Claves de partida	Partida específica	Insumo
APQRS	121.- Notificar los eventos de emergencias sanitarias de manera inmediata, independientemente de la magnitud.	31701; 32301; 32502; 51901; 37501; 24301; 25101; 25501; 25901; 27101; 27201; 29101; 35501; 37201; 53201.	SERVICIOS DE CONDUCCIÓN DE SEÑALES ANALÓGICAS Y DIGITALES; ARRENDAMIENTO DE EQUIPO Y BIENES INFORMÁTICOS; ARRENDAMIENTO DE VEHÍCULOS TERRESTRES, AÉREOS, MARÍTIMOS, LACUSTRES Y FLUVIALES PARA SERVICIOS PÚBLICOS Y LA OPERACIÓN DE PROGRAMAS PÚBLICOS; EQUIPO DE ADMINISTRACIÓN; VIÁTICOS NACIONALES PARA LABORES EN CAMPO Y DE SUPERVISIÓN; CAL, YESO Y PRODUCTOS DE YESO; PRODUCTOS QUÍMICOS BÁSICOS; MATERIALES, ACCESORIOS Y SUMINISTROS DE LABORATORIO; OTROS PRODUCTOS QUÍMICOS; PRENDAS DE PROTECCIÓN PERSONAL; PRENDAS DE PROTECCIÓN PERSONAL; HERRAMIENTAS MENORES; MANTENIMIENTO Y CONSERVACIÓN DE VEHÍCULOS TERRESTRES, AÉREOS, MARÍTIMOS, LACUSTRES Y FLUVIALES; PASAJES TERRESTRES NACIONALES PARA LABORES EN CAMPO Y DE SUPERVISIÓN; INSTRUMENTAL MÉDICO Y DE LABORATORIO.	Servicio de Internet; Internet inalámbrico móvil (BAM-banda ancha); Equipos de radiocomunicación; arrendamiento de equipo de cómputo; Renta de vehículo; Equipo de impresora portátil; Viáticos; Pasajes terrestres nacionales; Cal (Hidróxido de calcio); Frascos Colilert con aforo de 100 ml; Reactivo Colilert, para la determinación de coliformes totales y E. coli en agua de uso y consumo humano; Comparadores colorimétricos (Cl residual y pH); Reactivo para la determinación de cloro residual y de pH (DPDy Rojo de Fenol); Termómetro para alimentos; Hipoclorito de Calcio; Hipoclorito de Sodio (Cuñete de 45 kg); Frasco de Plata Coloidal; Playera blanca tipo polo manga larga 100% algodón; Camisa blanca manga larga 100% algodón; Chamarras rompe-vientos; Pantalón de trabajo; Bota de trabajo de piel y forro, antiderrapante; Chalecos tipo pescador, color verde limón; Botas de hule; Gorra, tipo beisbolista; Guantes de trabajo, uso rudo; Mascareta N95; Cubre bocas; Cubre pelo; Lentes de seguridad; Mochila, tipo excursión; Fajas para carga; Lámpara sorda; Mantenimiento de equipo y vehículos; Casetas / Peaje; Incubadora Bacteriológica (para pruebas Colilert); Lámpara de Luz Ultravioleta.
	122.- Contar con la evidencia del personal, desde nivel Jurisdiccional al Estatal (padrón de brigadistas), capacitado de manera teórica y práctica a través de un operativo de acciones preventivas de protección contra riesgos sanitarios en materia de emergencias de nuestras competencias.	26102; 33401; 38301; 37501	COMBUSTIBLES, LUBRICANTES Y ADITIVOS PARA VEHÍCULOS TERRESTRES, AÉREOS, MARÍTIMOS, LACUSTRES Y FLUVIALES DESTINADOS A SERVICIOS PÚBLICOS Y LA OPERACIÓN DE PROGRAMAS PÚBLICOS; Servicios para capacitación a servidores públicos; CONGRESOS Y CONVENCIONES; VIÁTICOS NACIONALES PARA LABORES EN CAMPO Y DE SUPERVISIÓN.	Combustible; Capacitación en materia de Atención a Emergencias Sanitarias; Asignaciones destinadas para cubrir el costo del servicio integral que se contrate con personas físicas o morales para la celebración de congresos, convenciones, seminarios, simposios y cualquier otro tipo de foro análogo; Viáticos; Pasajes terrestres nacionales.
	123.- Remitir la evidencia de la adquisición de los insumos y materiales requeridos para la atención de emergencias sanitarias, incluyendo equipos de protección personal para el seguro desempeño de las funciones.	35701; 37501; 24301; 25101; 25501; 25901; 27101; 27201; 29101; 35501; 37201; 53201	MANTENIMIENTO Y CONSERVACIÓN DE MAQUINARIA Y EQUIPO; VIÁTICOS NACIONALES PARA LABORES EN CAMPO Y DE SUPERVISIÓN; CAL, YESO Y PRODUCTOS DE YESO; PRODUCTOS QUÍMICOS BÁSICOS; MATERIALES, ACCESORIOS Y SUMINISTROS DE LABORATORIO; OTROS PRODUCTOS QUÍMICOS; PRENDAS DE PROTECCIÓN PERSONAL; PRENDAS DE PROTECCIÓN PERSONAL; HERRAMIENTAS MENORES; MANTENIMIENTO Y CONSERVACIÓN DE VEHÍCULOS TERRESTRES, AÉREOS, MARÍTIMOS, LACUSTRES Y FLUVIALES; PASAJES TERRESTRES NACIONALES PARA LABORES EN CAMPO Y DE SUPERVISIÓN; INSTRUMENTAL MÉDICO Y DE LABORATORIO.	Mantenimiento preventivo y correctivo de planta potabilizadora móvil; Pasajes terrestres nacionales; Cal (Hidróxido de calcio); Frascos Colilert con aforo de 100 ml; Reactivo Colilert, para la determinación de coliformes totales y E. coli en agua de uso y consumo humano; Comparadores colorimétricos (Cl residual y pH); Reactivo para la determinación de cloro residual y de pH (DPDy Rojo de Fenol); Termómetro para alimentos; Hipoclorito de Calcio; Hipoclorito de Sodio (Cuñete de 45 kg); Frasco de Plata Coloidal; Playera blanca tipo polo manga larga 100% algodón; Camisa blanca manga larga 100% algodón; Chamarras rompe-vientos; Pantalón de trabajo; Bota de trabajo de piel y forro, antiderrapante; Chalecos tipo pescador, color verde limón; Botas de hule; Gorra, tipo beisbolista; Guantes de trabajo, uso rudo; Mascareta N95; Cubre bocas; Cubre pelo; Lentes de seguridad; Mochila, tipo excursión; Fajas para carga; Lámpara sorda; Mantenimiento de equipo y vehículos; Casetas / Peaje; Incubadora Bacteriológica (para pruebas Colilert); Lámpara de Luz Ultravioleta.
	124.- Enviar informe mensual y anual de atención a eventos de emergencias sanitarias.	21101; 21401; 32301; 32701.	MATERIALES Y ÚTILES DE OFICINA; BIENES INFORMÁTICOS; MATERIALES Y ÚTILES CONSUMIBLES PARA EL PROCESAMIENTO EN EQUIPOS Y BIENES INFORMÁTICOS; ARRENDAMIENTO DE EQUIPO Y BIENES INFORMÁTICOS.	Papelaría en general; Licencias para software; Insumos para impresoras; Memorias USB; Discos duros externos; Arrendamiento de equipo de cómputo.
	125.- Desarrollar y promover estrategias de difusión, con el fin de informar a la población en general, los riesgos a los que están expuestos y como evitarlos en circunstancias de emergencias sanitarias.	31603; 31602; 21201; 21501; 36101; 37201; 33604; 33605; 26102.	SERVICIOS DE INTERNET; SERVICIOS DE TELECOMUNICACIONES; MATERIALES Y ÚTILES DE IMPRESIÓN Y REPRODUCCIÓN; MATERIAL DE APOYO INFORMATIVO; DIFUSIÓN DE MENSAJES SOBRE PROGRAMAS Y ACTIVIDADES GUBERNAMENTALES; PASAJES TERRESTRES NACIONALES PARA LABORES EN CAMPO Y DE SUPERVISIÓN; IMPRESIÓN Y ELABORACIÓN DE MATERIAL INFORMATIVO DERIVADO DE LA OPERACIÓN Y ADMINISTRACIÓN DE LAS DEPENDENCIAS Y ENTIDADES; INFORMACIÓN EN MEDIOS MASIVOS DERIVADA DE LA OPERACIÓN Y ADMINISTRACIÓN DE LAS DEPENDENCIAS Y ENTIDADES; COMBUSTIBLES, LUBRICANTES Y ADITIVOS PARA VEHÍCULOS TERRESTRES, AÉREOS, MARÍTIMOS, LACUSTRES Y FLUVIALES DESTINADOS A SERVICIOS PÚBLICOS Y LA OPERACIÓN DE PROGRAMAS PÚBLICOS.	Viáticos; pasajes; publicaciones especializadas, folletos, catálogos, formatos y otros productos mediante cualquier técnica de impresión y sobre cualquier tipo de material. Incluye impresión sobre prendas de vestir, producción de formas continuas, impresión rápida, elaboración de placas, clichés y grabados; materiales impresos; internet; viáticos; peajes; componentes de equipo de cómputo; gasolina; servicios de apoyo administrativo, traducción, fotocopiado e impresión; impresión y elaboración de material informativo derivado de la operación y administración de las dependencias y entidades; información en medios masivos derivada de la operación y administración de las dependencias y entidades; material de apoyo informativo.

Programa		Fortalecimiento al sistema federal sanitario en materia de Protección contra Riesgos Sanitarios.		
Objetivo		Proteger a la población contra riesgos a la salud provocados por el uso y consumo de bienes y servicios, insumos para la salud, así como por su exposición a factores ambientales y laborales la ocurrencia de emergencias sanitarias, incluido COVID-19 y la prestación de servicios de salud mediante la regulación, control y prevención de riesgos sanitarios.		
Objetivo Específico		Controlar la revisión de requisitos documentales, emisión de resoluciones de solicitudes de autorización y ejecución de órdenes de visitas de verificación, de conformidad con lo previsto en el artículo 3, fracción I, del Reglamento de la Comisión Federal para la Protección contra Riesgos Sanitarios.		
Actividad específica		Claves de partida	Partida específica	Insumo
APCRS	126.- Tomar capacitación en materia de validación documental; atendiendo la solicitud de información indicada en los lineamientos.	31603; 52101; 32301; 32301; 52301.	SERVICIOS DE INTERNET; EQUIPOS Y APARATOS AUDIOVISUALES; ARRENDAMIENTO DE EQUIPO Y BIENES INFORMÁTICOS; ARRENDAMIENTO DE EQUIPO Y BIENES INFORMÁTICOS.; CAMARAS FOTOGRAFICAS Y DE VIDEO.	Servicio de internet; Proyectoros audiovisuales; Arrendamiento de equipo de cómputo; Bocinas; Micrófono; Equipos y accesorios para aparatos de proyección y de video.
	127.- Tomar capacitación de inducción de uso de SIIPRIS.	32301	ARRENDAMIENTO DE EQUIPO Y BIENES INFORMÁTICOS.	Bocinas; Micrófono.
	128.- Apoyar en la validación documental y elaborar la Cédula de Evaluación conforme a los lineamientos.	32301; 31603; 29401; 59101.	ARRENDAMIENTO DE EQUIPO Y BIENES INFORMÁTICOS; SERVICIOS DE INTERNET; REFACCIONES Y ACCESORIOS PARA EQUIPO DE CÓMPUTO Y TELECOMUNICACIONES; SOFTWARE.	Arrendamiento de equipo de cómputo; Servicio de internet; No break; Paquetería Office.
	129.- Apoyar en el cierre de flujo en el SIIPRIS, de conformidad con los lineamientos.	29401	REFACCIONES Y ACCESORIOS PARA EQUIPO DE CÓMPUTO Y TELECOMUNICACIONES.	No break
	130.- Cumplir con la evaluación del desempeño del personal encargado de realizar el apoyo en la validación documental conforme a los lineamientos emitidos.	59101	SOFTWARE.	Paquetería Office.
	131.- Remitir el listado de licencias sanitarias vigentes expedidas en el ámbito de su competencia conforme a los lineamientos.	59101	SOFTWARE.	Paquetería Office.
	132.- Tomar capacitación en materia de Licencias Sanitarias de Insumos para la Salud y Salud Ambiental; atendiendo la solicitud de información indicada en los lineamientos.	32301; 52301.	ARRENDAMIENTO DE EQUIPO Y BIENES INFORMÁTICOS.; CAMARAS FOTOGRAFICAS Y DE VIDEO.	Bocinas; Equipos y accesorios para aparatos de proyección y de video.
	133.- Actualizar las licencias sanitarias de Farmacias, Droguerías, Boticas y establecimientos dedicados a servicios urbanos de fumigación, desinfección y control de plagas vigentes que no cumplan con la nomenclatura establecida por la Comisión Federal para la Protección Contra Riesgos Sanitarios.	59101; 32301; 31603; 29401; 21101; 21201; 21401; 21401.	SOFTWARE; ARRENDAMIENTO DE EQUIPO Y BIENES INFORMÁTICOS; SERVICIOS DE INTERNET; REFACCIONES Y ACCESORIOS PARA EQUIPO DE CÓMPUTO Y TELECOMUNICACIONES; MATERIALES Y ÚTILES DE OFICINA; MATERIALES Y ÚTILES REIMPRESIÓN Y REPRODUCCIÓN; MATERIALES Y ÚTILES CONSUMIBLES PARA EL PROCESAMIENTO EN EQUIPOS Y BIENES INFORMÁTICOS; MATERIALES Y ÚTILES CONSUMIBLES PARA EL PROCESAMIENTO EN EQUIPOS Y BIENES INFORMÁTICOS.	Paquetería Office; Arrendamiento de equipo de cómputo; Servicio de internet; No break; Papelería en general; Insumos para impresoras; Memorias usb; Impresoras.
	134.- Remitir el reporte del año inmediato anterior de todas las visitas de verificación sanitarias realizadas, tanto a petición del interesado como de vigilancia sanitaria en relación a los establecimientos que manejan medicamentos clasificados en las fracciones I, II y III del artículo 226 de la Ley General de Salud, así como materias primas estupefacientes y/o psicotrópicos; número de verificadores y dictaminadores sanitarios adscritos a la Entidad Federativa y formatos utilizados (credenciales, actas, órdenes u otros para la ejecución de la visita) conforme a los lineamientos.	59101	SOFTWARE.	Paquetería Office.
	135.- Tomar capacitación en materia de estupefacientes y/o psicotrópicos y sustancias químicas; atendiendo la solicitud de información indicada en los lineamientos.	32301; 52301.	ARRENDAMIENTO DE EQUIPO Y BIENES INFORMÁTICOS.; CAMARAS FOTOGRAFICAS Y DE VIDEO.	Micrófono; Equipos y accesorios para aparatos de proyección y de video.
	136.- Realizar las visitas de verificación de conformidad con el "Plan Anual de Verificación" establecido por la COFEPRIS, en materia de estupefacientes, psicotrópicos y sustancias químicas (farmacias, droguerías y boticas).	37201; 37501; 37501; 52301; 27101; 27101; 25501; 33603.	PASAJES TERRESTRES NACIONALES PARA LABORES EN CAMPO Y DE SUPERVISIÓN; VIÁTICOS NACIONALES PARA LABORES EN CAMPO Y DE SUPERVISIÓN; VIÁTICOS NACIONALES PARA LABORES EN CAMPO Y DE SUPERVISIÓN; CÁMARAS FOTOGRÁFICAS Y DE VIDEO; VESTUARIO Y UNIFORMES; VESTUARIO Y UNIFORMES; MATERIALES, ACCESORIOS Y SUMINISTROS DE LABORATORIO.; IMPRESIONES DE DOCUMENTOS OFICIALES PARA LA PRESTACIÓN DE SERVICIOS PÚBLICOS; IDENTIFICACIÓN, FORMATOS ADMINISTRATIVOS Y FISCALES, FORMAS VALORADAS, CERTIFICADOS Y TÍTULOS.	Gastos de transporte terrestre; Gastos de camino; Gastos por concepto de alimentación y hospedaje; cámaras fotográficas; Prendas de vestir, uniformes y ropa de trabajo, calzado (de seguridad); Uniformes o prendas de vestir con insignias o distintivos; Frasco de boca ancha con tapa hermética; Fajillas de aseguramiento.
	137.- Realizar las notificaciones de Autorización de uso lúdico de Cannabis emitidas por la COFEPRIS.	37201; 37501; 37501; 52301; 27101.	PASAJES TERRESTRES NACIONALES PARA LABORES EN CAMPO Y DE SUPERVISIÓN; VIÁTICOS NACIONALES PARA LABORES EN CAMPO Y DE SUPERVISIÓN; VIÁTICOS NACIONALES PARA LABORES EN CAMPO Y DE SUPERVISIÓN; CÁMARAS FOTOGRÁFICAS Y DE VIDEO; VESTUARIO Y UNIFORMES.	Gastos de transporte terrestre; Gastos de camino; Gastos por concepto de alimentación y hospedaje; Cámaras fotográficas; Uniformes o prendas de vestir con insignias o distintivos.
	138.- Remitir mensualmente el reporte de Notificaciones de Autorizaciones de Uso lúdico de Cannabis.	59101	SOFTWARE.	Paquetería Office.

Programa		Fortalecimiento al sistema federal sanitario en materia de Protección contra Riesgos Sanitarios.		
Objetivo		Proteger a la población contra riesgos a la salud provocados por el uso y consumo de bienes y servicios, insumos para la salud, así como por su exposición a factores ambientales y laborales la ocurrencia de emergencias sanitarias, incluido COVID-19 y la prestación de servicios de salud mediante la regulación, control y prevención de riesgos sanitarios.		
Objetivo Específico		Controlar la revisión de requisitos documentales, emisión de resoluciones de solicitudes de autorización y ejecución de órdenes de visitas de verificación, de conformidad con lo previsto en el artículo 3, fracción I, del Reglamento de la Comisión Federal para la Protección contra Riesgos Sanitarios.		
Actividad específica		Claves de partida	Partida específica	Insumo
APCRS	139.- Tomar capacitación en materia de servicios de salud, atendiendo la solicitud de información indicada en los lineamientos.	52301.	CAMARAS FOTOGRAFICAS Y DE VIDEO.	Equipos y accesorios para aparatos de proyección y de video.
	140.- Proporcionar trimestralmente el listado y el dictamen de visitas de verificación en formato PDF; previo a la emisión de la licencia sanitaria de actos quirúrgicos y obstétricos conforme al Acuerdo de coordinación celebrado con la entidad.	59101	SOFTWARE.	Paquetería Office.
	141.- Remitir bimestralmente el reporte de establecimientos de Atención médica que se encuentren suspendidos o clausurados por parte de la entidad, conforme a los lineamientos.	59101.	SOFTWARE.	Paquetería Office.
	142.- Tomar capacitación en materia de publicidad y comercio internacional; atendiendo la solicitud de información indicada en los lineamientos.	32301.	ARRENDAMIENTO DE EQUIPO Y BIENES INFORMÁTICOS..	Micrófono.
	143.- Emitir las resoluciones de solicitudes de autorización en el sistema informático destinado para cada solicitud de autorización en el término de las facultades otorgadas en el Anexo 2 del Acuerdo de Coordinación para el ejercicio de facultades vigente.	31603; 32301; 31701; 29401; 59101; 51101; 21201.	SERVICIOS DE INTERNET; ARRENDAMIENTO DE EQUIPO Y BIENES INFORMÁTICOS; SERVICIO DE CONDUCCIÓN DE SEÑALES ANALÓGICAS Y DIGITALES; REFACCIONES Y ACCESORIOS PARA EQUIPO DE CÓMPUTO Y TELECOMUNICACIONES; SOFTWARE; MUEBLES DE OFICINA Y ESTANTERÍA; MATERIALES Y ÚTILES DE IMPRESIÓN Y REPRODUCCIÓN.	Servicio de internet; Arrendamiento de equipo de cómputo; Servicios de conducción de señales de voz, datos e imagen; No break; Paquetería Office; Mobiliario, escrito y sillas; Hojas bond.
	144.- Remitir el informe trimestral y soporte documental en formato PDF sobre la revisión documental, emisión de resoluciones de solicitudes de autorización y visitas de verificación conforme a los lineamientos establecidos.	59101.	SOFTWARE.	Paquetería Office.
	145.- Informar trimestralmente el uso de folio a folio de papel seguridad, conforme a los lineamientos.	59101.	SOFTWARE.	Paquetería Office.

Programa		Fortalecimiento al sistema federal sanitario en materia de Protección contra Riesgos Sanitarios.		
Objetivo		Proteger a la población contra riesgos a la salud provocados por el uso y consumo de bienes y servicios, insumos para la salud, así como por su exposición a factores ambientales y laborales la ocurrencia de emergencias sanitarias, incluido COVID-19 y la prestación de servicios de salud mediante la regulación, control y prevención de riesgos sanitarios.		
Objetivo Específico		Fortalecimiento de la capacidad analítica conforme a los requerimientos establecidos por la Comisión de Evidencia y Manejo de Riesgos (CEMAR) y la Comisión de Operación Sanitaria (COS), responsables de los programas de vigilancia sanitaria; así como sistemas de gestión de calidad para el mantenimiento de la Autorización como Tercero Autorizado (TA).		
Actividad específica		Claves de partida	Partida específica	Insumo
LESP.	146.- Realizar el análisis de las determinaciones establecidas en los objetivos específicos del presente convenio, acorde al binomio matriz-analito, conforme a lo establecido en los lineamientos técnicos.	25101; 25501; 53101.	PRODUCTOS QUÍMICOS BÁSICOS; MATERIALES, ACCESORIOS Y SUMINISTROS DE LABORATORIO; EQUIPO MÉDICO Y DE LABORATORIO.	Agar soya tripticaseina. Frasco con 450g.; Agar soya tripticaseina; Electrodo de pH combinado, rellenable, con conexión BNC + pin. Pieza; Botella de polipropileno; Electrodo de pH combinado; Materiales, accesorios y suministros de laboratorio; Baño con circulación de Agua, con tina de acero inoxidable, intervalo de temperatura de +5 °C a 100 °C.; Incubador microbiológico con Tecnología de convección por gravedad. Intervalo de temperatura de +5°C A 75°. Desviación espacial de la temperatura a 37°C ± 0.6°C. Desviación de temperatura a lo largo del tiempo a 37°C ± 0.2°C. Cámara de acero inoxidable resistente a la corrosión (1.4016). Interfaz de usuario intuitiva facilita el ajuste de la temperatura. Pantalla fluorescente de vacío, gran tamaño y fácil lectura. Superficie m²/pies cuad. 0.3/3,2 Volumen de la cámara L/pies cúb 75L (2.6 cu. ft.) Dimensiones exterior 565 x 530 x 720 mm. Dimensiones interior 414 x 374 x 508 mm. Número de estantes suministrados/max.2/13. Carga máxima del estante 25 Kg. Voltaje/ frecuencia nominal V/Hz: 120 V/60Hz. Potencia/ corriente máxima nominales: 300 W/2.5A. Manual de operación.; Contador de colonias tipo Quebec, capacidad de conteo 0-999, dimensiones de 28x27x28cm (alto, ancho, profundidad). Amperaje 120 V, lámpara de 16 W; Homogenizador peristáltico; Baño con circulación de Agua; Incubador microbiológico; Contador de colonias tipo Quebec; Equipo de laboratorio.

Programa		Fortalecimiento al sistema federal sanitario en materia de Protección contra Riesgos Sanitarios.		
Objetivo		Proteger a la población contra riesgos a la salud provocados por el uso y consumo de bienes y servicios, insumos para la salud, así como por su exposición a factores ambientales y laborales la ocurrencia de emergencias sanitarias, incluido COVID-19 y la prestación de servicios de salud mediante la regulación, control y prevención de riesgos sanitarios.		
Objetivo Específico		Fortalecimiento de la capacidad analítica conforme a los requerimientos establecidos por la Comisión de Evidencia y Manejo de Riesgos (CEMAR) y la Comisión de Operación Sanitaria (COS), responsables de los programas de vigilancia sanitaria; así como sistemas de gestión de calidad para el mantenimiento de la Autorización como Tercero Autorizado (TA).		
Actividad específica		Claves de partida	Partida específica	Insumo
LESP	147.- Ampliar el marco analítico mediante la implementación de métodos de prueba, acorde a la capacidad instalada en cada LESP y conforme a lo establecido en los lineamientos técnicos.	21601; 25101; 25501; 25901; 27201; 33901; 35401; 53101; 53201; 59101.	MATERIAL DE LIMPIEZA; PRODUCTOS QUÍMICOS BÁSICOS; MATERIALES, ACCESORIOS Y SUMINISTROS DE LABORATORIO; OTROS PRODUCTOS QUÍMICOS; PRENDAS DE PROTECCIÓN PERSONAL; SUBCONTRATACIÓN DE SERVICIOS CON TERCEROS; INSTALACIÓN, REPARACIÓN Y MANTENIMIENTO DE EQUIPO E INSTRUMENTAL MÉDICO Y DE LABORATORIO; EQUIPO MÉDICO Y DE LABORATORIO; INSTRUMENTAL MÉDICO Y DE LABORATORIO; SOFTWARE.	"Brucella spp por PCR en tiempo real Toallas limpiadoras ; S. aureus productos de la pesca Aceite de parafina o aceite mineral estéril; Salmonella spp en productos de la pesca Agar ASB; S. aureus productos de la pesca Agar azul de toluidina; S. aureus productos de la pesca Agar Baird parker; Escherichia coli por NMP productos de la pesca Agar bilis glucuronido (TBX); Salmonella spp en productos de la pesca Agar EH; Listeria monocytogenes en productos de la pesca Agar movilidad; Salmonella spp en productos de la pesca Agar nutritivo; Listeria monocytogenes en productos de la pesca Agar oxford; Listeria monocytogenes en productos de la pesca Agar PALCAM; Listeria monocytogenes en productos de la pesca Agar Sangre de Cordero; S. aureus productos de la pesca Agar Soya Trypticaséina (A.S.T.); Listeria monocytogenes en productos de la pesca Agar Soya Trypticaséina (T.S.A.); Salmonella spp en productos de la pesca Agar XLD; S. aureus productos de la pesca BHI; Brucella spp por PCR en tiempo real BRU1S711F GCTTGAAGCTTGCGGACAGT; Brucella spp por PCR en tiempo real BRU1S711R GGCCTACCGTGGCAAT; Listeria monocytogenes en productos de la pesca Caldo carbohidrato (ramnosa y xilosa); Listeria monocytogenes en productos de la pesca Caldo Fraser; Escherichia coli por NMP productos de la pesca Caldo glutamato con minerales modificado (MMGB); S. aureus productos de la pesca Caldo infusión cerebro corazón (BHI); Salmonella spp en productos de la pesca Caldo MKTTn ; S. aureus productos de la pesca Caldo rojo de Fenol (glucosa y manitol); Salmonella spp en productos de la pesca Caldo RVS ; Listeria monocytogenes en productos de la pesca Caldo Soya Trypticaséina extracto de levadura (CSTEL); Brucella spp por PCR en tiempo real Cepa de Brucella spp ; Escherichia coli por NMP productos de la pesca E. faecalis ATCC 29212 o ATCC 19433; Actividad antimicrobiana E.coli ATCC 11229; Escherichia coli por NMP productos de la pesca E.coli ATCC 25922 o ATCC 8739; Brucella spp por PCR en tiempo real IAC 186R GGCCTACCGTGGCAAT; Brucella spp por PCR en tiempo real IAC 46F GCTTGAAGCTTGCGGACAGT; Brucella spp por PCR en tiempo real IAC sonda TCTCATGCGTCTCCCTGGTGAATGTG; Brucella spp por PCR punto final Iniciadores Bru 1 (5'gCgCTCAgCgTgCCgACgCAA3'); Brucella spp por PCR punto final Iniciadores Bru 3 (5'CCAgCCATTgCgTgTAC3'); Brucella spp por PCR punto final Iniciadores Bru 4 (5'ACCCAgACgCCAA3'); Listeria monocytogenes en productos de la pesca L. innocua ATCC 33090; Listeria monocytogenes en productos de la pesca L. ivanovii ATCC 19119; Listeria monocytogenes en productos de la pesca Listeria monocytogenes ATCC 19115; Brucella spp por PCR en tiempo real Medio de Brucella spp.; Salmonella spp en productos de la pesca Medio de triple azúcar-hierro (TSI); Salmonella spp en productos de la pesca Medio L-lisina descarboxilasa (LIA); S. aureus productos de la pesca Plasma de conejo con EDTA; Listeria monocytogenes en productos de la pesca R. equi ATCC 6939, NCTC 1621; Listeria monocytogenes en productos de la pesca S. aureus ATCC 49444, ATCC 25923, CIP 5710; Salmonella spp en productos de la pesca Salmonella abortus equi ATCC 9842; Salmonella spp en productos de la pesca Salmonella diarizonae ATCC 2325; Salmonella spp en productos de la pesca Salmonella typhimurium ATCC 14028; Brucella spp por PCR en tiempo real Sonda 1S711 FAM-AAGCCAACCCCGCCATTATGTG-TAMRA; Actividad antimicrobiana Staphylococcus aureus ATCC 6538, 25923 ; S. aureus productos de la pesca Staphylococcus aureus ATCC 6538, 25923 ; S. aureus productos de la pesca Staphylococcus epidermidis ATCC 12228; Escherichia coli por NMP productos de la pesca Tween 80; Caldo de Brucella; Microcistina HPLC/UV-Microcistina. Comercialmente disponible en ampollitas.; Giardia lamblia MB Aceite de inmersión; Giardia lamblia MB Vaselina sólida ; Fluor en Sal. Cloruro de sodio (NaCl); grado reactivo libre de fluor.; Fluor en Sal. Fluoruro de sodio (NaF) con certificado de trazabilidad. o solución certificada de ion Fluor de 1 000 mg de FL ; Fluor en Sal. Solución amortiguadora TISAB II con certificado de análisis.; Fluor en Sal. Ácido clorhídrico 1M. Medir 83 mL de HCl concentrado, disolver en 500 mL y llevar a 1 L con agua. ; Yoduro en Sal. Ácido ortofosfórico (H3PO4) de 85% mínimo de pureza.; Yoduro en Sal. Ácido salicílico C6H4 (OH) COOH; Yoduro en Sal. Dicromato de potasio K2Cr2O7 grado estándar con certificado de trazabilidad; Yoduro en Sal. Agua de bromo saturada, con certificado de análisis.; Yoduro en Sal. Solución de tiosulfato de sodio, Na2S2O3 0.1 N, con certificado de trazabilidad; Yoduro en Sal. Biyodato de potasio anhídrido, KH(IO3)2; Yoduro en Sal. Yodato en Sal. Yodato en Sal. Ácido sulfúrico (H2SO4); Yodato en Sal. Yoduro de potasio grado reactivo; Yodato en Sal. KIO3 patrón certificado; Yodato en Sal. Tiosulfato de sodio, Na2S2O3; Yodato en Sal. Biyodato de potasio anhídrido, KH(IO3)2; Yodato en Sal. Dicromato de potasio anhídrido K2Cr2O7, grado estándar; Yodato en Sal. Anaranjado de metilo; Harinas - Metales. Ácido nítrico (densidad específica 1,41), grado suprapuro.; Harinas - Metales. Ácido nítrico (densidad específica 1,41), contenido de mercurio muy bajo.; Harinas - Metales. Ácido perclórico (densidad específica 1,67), grado suprapuro.; Harinas - Metales. Ácido clorhídrico (densidad específica 1,19), grado suprapuro.; Harinas - Metales. Ácido sulfúrico (densidad específica 1,84), grado suprapuro.; Harinas - Metales. Ácido sulfúrico 1 N a partir de la solución grado suprapuro.; Harinas - Metales. Ácido nítrico 65% v/v grado RA.; Harinas - Metales. Peróxido de hidrógeno (densidad específica 1,12); Harinas - Metales. Hidróxido de sodio granalla reactivo RA.; Harinas - Metales. Aire comprimido seco y limpio.; Harinas - Metales. Nitrato de Magnesio hexahidratado Mg(NO3)2. 6H2O; Harinas - Metales. Ácido clorhídrico.; Harinas - Metales. Ácido nítrico HNO3; Harinas - Metales. Yoduro de potasio.; Harinas - Metales. Cloruro de Potasio.; Harinas - Metales. Nitrato de Magnesio.; Harinas - Metales. Hidróxido de sodio; Harinas - Metales. Borohidruro de sodio.; Harinas - Metales. Ácido sulfúrico concentrado.; Harinas - Metales. Ácido nítrico concentrado de muy baja concentración de mercurio; Harinas - Ac.Fólico. CEPA Lactobacillus casei ATCC 7469.; Accesorios para equipo de Absorción Atómica; Anillo de hierro; Columna Kromasil C18 5Um 300 A (25Cm X 4.6Mm) Columna; Filtros para jeringa; Frascos; Insertos Para Vial Capacidad De 250 µl De 6X29 Mm Con Resorte Inferior De Polietileno; Jeringa 1 Ml P/Insulina 27G X 13Mm; Matraz Erlenmeyer de 2 L; Membrana de filtración; Soporte universal; Tapón De Rosca Azul, Septa De Pte/Silicona Preperforados Medida 12 Mm ; Tubo Ensaye Liso Borosilicaco 16X100Mm Kimax Kimble; Vial Ambar de 2 Ml Medida 12X32 Mm; Ficotoxinas marinas Agitador de vidrio; Brucella spp por PCR en tiempo real Agitador digital ; Ficotoxinas marinas Agitador magnético; Clientuterol Agitador tipo Vortex; Ficotoxinas marinas Agitador tipo Vortex; Escherichia coli por NMP productos de la pesca Asas bacteriológicas.; Listeria monocytogenes en productos de la pesca Asas de níquel de 3 mm o 10 µL; Salmonella spp en productos de la pesca Asas de níquel de 3 mm o 10 µL; Ficotoxinas marinas Barras magnéticas (Magnetos); Listeria monocytogenes en productos de la pesca Bisturi; Brucella spp por PCR en tiempo real Bolsas de polietileno para homogeneizador peristáltico; Brucella spp por PCR punto final Bolsas y contenedores rígidos para depositar residuos o material RPBI; Escherichia coli por NMP productos de la pesca Botellas de 500 mL ; Metanol y 1-propanol en GEL Bulbos para pipeta Pasteur; Nitrógeno amoniacal Bureta de 10 ml graduada en 0,01; Escherichia coli por NMP productos de la pesca Cajas de Petri 15x100mm; S. aureus productos de la pesca Cajas de Petri 90 a 100 mm; Escherichia coli por NMP productos de la pesca Cajas de Petri 90x100mm;

Programa	Fortalecimiento al sistema federal sanitario en materia de Protección contra Riesgos Sanitarios.		
Objetivo	Proteger a la población contra riesgos a la salud provocados por el uso y consumo de bienes y servicios, insumos para la salud, así como por su exposición a factores ambientales y laborales la ocurrencia de emergencias sanitarias, incluido COVID-19 y la prestación de servicios de salud mediante la regulación, control y prevención de riesgos sanitarios.		
Objetivo Específico	Fortalecimiento de la capacidad analítica conforme a los requerimientos establecidos por la Comisión de Evidencia y Manejo de Riesgos (CEMAR) y la Comisión de Operación Sanitaria (COS), responsables de los programas de vigilancia sanitaria; así como sistemas de gestión de calidad para el mantenimiento de la Autorización como Tercero Autorizado (TA).		
Actividad específica	Claves de partida	Partida específica	Insumo
			<p>Listeria monocitogenes en productos de la pesca Cajas Petri de vidrio o desechables diámetro 15mm x 90mm"; Salmonella spp en productos de la pesca Cajas Petri de vidrio o desechables diámetro 15mm x 90mm ; Listeria monocitogenes en productos de la pesca Cajas Petri mayor a 140 mm de diámetro. ; S. aureus productos de la pesca Cámara Húmeda ; Metales pesados en agua Celda de cuarzo para la absorción de hidruros ; Metales pesados en Productos de la pesca Celda de cuarzo para Mercurio; Ficotoxinas marinas Cepillos de cerdas duras; Ficotoxinas marinas Charola de acero inoxidable; Ficotoxinas marinas Columna Vydac 2011TP C18de 25 cm x 4.6 mm de diámetro x 5µm de tamaño de partícula (o equivalente); Aldehídos, alcoholes superiores, metanol y furfural en bebidas alcohólicas Columna Capilar HP-INNOWax Polyethylene Glycol 60 m x 0.25 mm DI x 0.25 µm de espesor; Metanol y 1-propanol en GEL Columna cromatografica con relleno G43, 60 m x 0.250mm, 1.40 µm; Ficotoxinas marinas Columna EVO; Ficotoxinas marinas Columna para HPLC C8; Metales pesados en agua Crisoles de platino de 40 ml ; Metales pesados en agua Crisoles de platino de 50 ml ; Clenbuterol Cronómetro; Ficotoxinas marinas Cronómetro; Brucella spp por PCR punto final Cronómetro ; Metales pesados en agua Cubetas plásticas para AA de 10 ml.; Brucella spp por PCR en tiempo real Cubrebocas; Listeria monocitogenes en productos de la pesca Cubrebocetos; Listeria monocitogenes en productos de la pesca Cucharas; Salmonella spp en productos de la pesca Cucharas; Escherichia coli por NMP productos de la pesca Cucharas; S. aureus productos de la pesca Cucharas; Ficotoxinas marinas Cuchilla para vaso de acero inoxidable ; Clenbuterol Cuchillos; Listeria monocitogenes en productos de la pesca Cuchillos; Escherichia coli por NMP productos de la pesca Cuchillos; S. aureus productos de la pesca Cuchillos; Ficotoxinas marinas Cuchillos desenchadores ; Nitrógeno amoniacal Cuerpos de ebullición; Escherichia coli por NMP productos de la pesca Desenchadores; Brucella spp por PCR en tiempo real Discos de papel ; Brucella spp por PCR punto final Discos de papel ; Ficotoxinas marinas Electrodo plano para medir pH; Materia extraña Embudo Buchner ; Ficotoxinas marinas Embudo de cristal de cuello corto; Ficotoxinas marinas Embudo de cristal de cuello largo; Metales pesados en Productos de la pesca Embudo de filtración rápida de PVC, polietileno, teflon o polipropileno; Ficotoxinas marinas Embudo de separación ; Metales pesados en agua Embudo de filtración de diferentes capacidades ; Ficotoxinas marinas Escobillón con mango de alambre de 42 cm con cepillo de cerda de 19 cm de 5 cm de ancho; Clenbuterol Espátula.; Ficotoxinas marinas Espátulas; Brucella spp por PCR punto final Espátulas; Escherichia coli por NMP productos de la pesca Espátulas ; S. aureus productos de la pesca Espátulas ; Metanol y 1-propanol en GEL Filtros para jeringa de PVDF de 0.22 µm; Plaguicidas organoclorados y organofosforados Florisil; Ficotoxinas marinas Frasco de polipropileno con tapa de rosca; Ficotoxinas marinas Frasco de vidrio con tapa de rosca; Metales pesados en agua Fuente de radiofrecuencia ; Ficotoxinas marinas Gasas; Brucella spp por PCR en tiempo real Gasas; Brucella spp por PCR punto final Gradillas isotérmicas ; Clenbuterol Gradillas para microtubos con tapón a presión de 1.5 mL; Listeria monocitogenes en productos de la pesca Gradillas para tubos de ensaye; Clenbuterol Gradillas para tubos de vidrio de 12 mm x 75 mm y 13 mm x 100 mm; Ficotoxinas marinas Jaulas con bebederos para ratones; Aldehídos, alcoholes superiores, metanol y furfural en bebidas alcohólicas Jeringa de 10 µL; Metanol y 1-propanol en GEL Jeringas de plástico con pivote luer-lock; Contenido de alcohol etílico en antiseptico tópico en gel Jeringas de plástico de 2 mL LUER; Ficotoxinas marinas Jeringas estériles desechables de 1 mL y aguja 26 G; Contenido de alcohol etílico en antiseptico tópico en gel Juego de alcoholímetros; Listeria monocitogenes en productos de la pesca Lámpara de luz blanca; Metales pesados en Productos de la pesca Lámpara de Mercurio; Metales pesados en Productos de la pesca Lámparas de Plomo y Cadmio; Plaguicidas organoclorados y organofosforados Lana de vidrio ; Listeria monocitogenes en productos de la pesca Lápiz graso o marcador; Ficotoxinas marinas Licuadora; Plaguicidas organoclorados y organofosforados Licuadora ; Aldehídos, alcoholes superiores, metanol y furfural en bebidas alcohólicas Linner tipo Split, empacado con lana de vidrio; Listeria monocitogenes en productos de la pesca Lupa de bajo aumento; Listeria monocitogenes en productos de la pesca Matraces Erlenmeyer de 500 mL ; Metales pesados en agua Matraces redondos de fondo plano de 50 mL ; Actividad antimicrobiana Matraces volumétricos clase A 250 mL ; Metanol y 1-propanol en GEL Matraces volumétricos de 100 mL; Metanol y 1-propanol en GEL Matraces volumétricos de 25 mL; Metanol y 1-propanol en GEL Matraces volumétricos de 10 mL; Contenido de alcohol etílico en antiseptico tópico en gel Matraces volumétricos de 100 mL; Metanol y 1-propanol en GEL Matraces volumétricos de 50 mL; Metales pesados en agua Matraces volumétricos de diferentes volúmenes; Brucella spp por PCR punto final Matraz Erlenmeyer de vidrio de 250 mL; Materia extraña Matraz de 1,5 L; Ficotoxinas marinas Matraz de bola de vidrio de fondo plano de 100 mL ; Ficotoxinas marinas Matraz de bola de vidrio de fondo plano de 250 mL ; Ficotoxinas marinas Matraz de bola de vidrio de fondo plano de 500 mL ; Plaguicidas organoclorados y organofosforados Matraz de bola de vidrio de fondo plano de 500 mL ; Nitrógeno amoniacal Matraz de Kjeldahl de 800ml; Nitrógeno amoniacal Matraz Erlenmeyer de 500ml; Ficotoxinas marinas Matraz Kitazato; Plaguicidas organoclorados y organofosforados Matraz Kitazato 500ml con boquilla esmerilada; Metales pesados en agua Matraz Kjeldahl de 500 ml ; Metales pesados en agua Matraz Kjeldahl de 800 mL ; Aldehídos, alcoholes superiores, metanol y furfural en bebidas alcohólicas Matraz volumétrico de 10 mL, 25 mL, 200 mL y 250 mL ; Ficotoxinas marinas Matraz volumétrico de 100 mL; Ficotoxinas marinas Matraz volumétrico de 1000 mL; Clenbuterol Matraz volumétrico de 1000 mL.; Plaguicidas organoclorados y organofosforados Matraz volumétrico de 100mL; Plaguicidas organoclorados y organofosforados Matraz volumétrico de 10mL; Ficotoxinas marinas Matraz volumétrico de 2000mL; Plaguicidas organoclorados y organofosforados Matraz volumétrico de 50mL ; Listeria monocitogenes en productos de la pesca Mecheros Bunsen; Salmonella spp en productos de la pesca Mecheros Bunsen; Escherichia coli por NMP productos de la pesca Mecheros Bunsen; Clenbuterol Micropipeta multicanal de 30 a 300 µL; Clenbuterol Micropipeta unicanal de 10 a 1000 µL; Clenbuterol Micropipeta unicanal de 100 a 1000 µL; Clenbuterol Micropipeta unicanal de 20 a 200 µL; Clenbuterol Micropipeta unicanal de 500 a 5000 µL; Ficotoxinas marinas Micropipeta de 100 µL a 1000 µL ; Plaguicidas organoclorados y organofosforados Micropipetas ; Brucella spp por PCR punto final Micropipetas 0.1 – 2.5 µL; Brucella spp por PCR punto final Micropipetas 0.5 – 10 µL; Brucella spp por PCR punto final Micropipetas 10 – 100 µL; Brucella spp por PCR punto final Micropipetas 100 – 1000 µL; Ficotoxinas marinas Micropipetas 1mL; Brucella spp por PCR punto final Micropipetas 2 – 20 µL; Brucella spp por PCR punto final Micropipetas 20 – 200 µL; Ficotoxinas marinas Micropipetas 5mL; Metales pesados en agua Micropipetas de 100-1000µL; Metales pesados en agua Micropipetas de 10-100µL; Ficotoxinas marinas Micropipetas de 10 – 100 µL; Metales pesados en Productos de la pesca Micropipetas de 10 – 100 µL y 100 a 1000 µL ; Brucella spp por PCR en tiempo real Micropipetas de volumen variable 100 -1000µL; Brucella spp por PCR en tiempo real Micropipetas de volumen variable 500 -5000 µL; Brucella spp por PCR en tiempo real Micropipetas de volumen variable 10 - 100 µL;</p>

Programa		Fortalecimiento al sistema federal sanitario en materia de Protección contra Riesgos Sanitarios.		
Objetivo		Proteger a la población contra riesgos a la salud provocados por el uso y consumo de bienes y servicios, insumos para la salud, así como por su exposición a factores ambientales y laborales la ocurrencia de emergencias sanitarias, incluido COVID-19 y la prestación de servicios de salud mediante la regulación, control y prevención de riesgos sanitarios.		
Objetivo Específico		Fortalecimiento de la capacidad analítica conforme a los requerimientos establecidos por la Comisión de Evidencia y Manejo de Riesgos (CEMAR) y la Comisión de Operación Sanitaria (COS), responsables de los programas de vigilancia sanitaria; así como sistemas de gestión de calidad para el mantenimiento de la Autorización como Tercero Autorizado (TA).		
Actividad específica		Claves de partida	Partida específica	Insumo
LESP	147.- Ampliar el marco analítico mediante la implementación de métodos de prueba, acorde a la capacidad instalada en cada LESP y conforme a lo establecido en los lineamientos técnicos.	21601; 25101; 25501; 25901; 27201; 33901; 35401; 53101; 53201; 59101.	MATERIAL DE LIMPIEZA; PRODUCTOS QUÍMICOS BÁSICOS; MATERIALES, ACCESORIOS Y SUMINISTROS DE LABORATORIO; OTROS PRODUCTOS QUÍMICOS; PRENDAS DE PROTECCIÓN PERSONAL; SUBCONTRATACIÓN DE SERVICIOS CON TERCEROS; INSTALACIÓN, REPARACIÓN Y MANTENIMIENTO DE EQUIPO E INSTRUMENTAL MÉDICO Y DE LABORATORIO; EQUIPO MÉDICO Y DE LABORATORIO; INSTRUMENTAL MÉDICO Y DE LABORATORIO; SOFTWARE.	Brucella spp por PCR en tiempo real Micropipetas de volumen variable 2 -20 µL; Brucella spp por PCR en tiempo real Micropipetas de volumen variable 30 - 300µL; Metanol y 1-propanol en GEL Micropipetas de volumen variable de diversas capacidades; Brucella spp por PCR en tiempo real Microtubos 0.6 mL; Clenbuterol Microtubos con tapón a presión volumen 1.5 mL; Brucella spp por PCR en tiempo real Papel aluminio; Ficotoxinas marinas Papel aluminio ; Materia extraña Papel de filtración rápida rayado; Metales pesados en agua Papel filtro de Whatman N° 2 ; Metales pesados en agua Papel filtro de Whatman N°40; Ficotoxinas marinas Papel filtro Whatman # 1.; Metales pesados en Productos de la pesca Papel filtro whatman no. 2 o 40; Plaguicidas organoclorados y organofosforados Papel filtro Whatman para embudo büchner ; Ficotoxinas marinas Papel indicador de pH 1 - 5; Plaguicidas organoclorados y organofosforados Papel indicador pH; Brucella spp por PCR punto final Papel parafilm ; Ficotoxinas marinas Parafilm; Brucella spp por PCR en tiempo real Película adhesiva MicroAmp Optical Adhesive film; Materia extraña Percolador ; Metales pesados en agua Perlas de ebullición; Contenido de alcohol etílico en antiséptico tópico en gel Perlas de ebullición; Contenido de alcohol etílico en antiséptico tópico en gel Picnómetro; Escherichia coli por NMP productos de la pesca Pinzas; S. aureus productos de la pesca Pinzas; Ficotoxinas marinas Pipeta de multicanal, 8 canales, volumen de 30-300 µL; Ficotoxinas marinas Pipeta graduada de 10 mL; Metales pesados en agua Pipeta volumétrica de 50 mL; Ficotoxinas marinas Pipeta volumétrica de 10 mL; Ficotoxinas marinas Pipeta volumétrica de 15 mL; Ficotoxinas marinas Pipeta volumétrica de 20 mL; Ficotoxinas marinas Pipeta volumétrica de 25 mL; Ficotoxinas marinas Pipeta volumétrica de 30 mL; Ficotoxinas marinas Pipeta volumétrica de 50 mL; Escherichia coli por NMP productos de la pesca Pipetas de 1 mL y 10 mL graduada en 0.1 mL y 1 mL; Listeria monocitogenes en productos de la pesca Pipetas de 10mL con divisiones de 0.5mL y 0.1mL ; S. aureus productos de la pesca Pipetas de 10mL con divisiones de 0.5mL y 0.1mL ; Listeria monocitogenes en productos de la pesca Pipetas de 1mL con divisiones de 0.5mL y 0.1mL ; Salmonella spp en productos de la pesca Pipetas de 1mL con divisiones de 0.5mL y 0.1mL ; Listeria monocitogenes en productos de la pesca Pipetas de 5mL con divisiones de 0.5mL y 0.1mL ; Metales pesados en agua Pipetas de Eppendorf; Ficotoxinas marinas Pipetas graduadas de 1 mL; Ficotoxinas marinas Pipetas graduadas de 10 mL; Ficotoxinas marinas Pipetas graduadas de 5 mL; Ficotoxinas marinas Pipetas multicanal 50 – 250 µL. ; Metanol y 1-propanol en GEL Pipetas Pasteur; Aldehídos, alcoholes superiores, metanol y furfural en bebidas alcohólicas Pipetas Pasteur; Brucella spp por PCR en tiempo real Pipetas serológicas 1 mL; Brucella spp por PCR punto final Pipetas serológicas desechables graduadas de 1 mL ; Brucella spp por PCR punto final Pipetas serológicas desechables graduadas de 10 mL ; Brucella spp por PCR en tiempo real Pipetas serológicas 10mL; Brucella spp por PCR punto final Pipetas serológicas desechables graduadas de 5 mL ; Metales pesados en agua Pipetas volumétricas Clase A; Metales pesados en agua Pipetas volumétricas de 15mL ; Metales pesados en agua Pipetas volumétricas de 30mL ; Metales pesados en Productos de la pesca Pipetas volumétricas de diferente volumen clase A; Ficotoxinas marinas Pipetas volumétricas de varios volúmenes clase "A"; Ficotoxinas marinas Pipeteador automático; Brucella spp por PCR en tiempo real Placa de 96 pozos para PCR; Metales pesados en agua Placa de calentamiento ; Ficotoxinas marinas Placa de microtitulación con 12 tiras de 8 pocillos; Brucella spp por PCR punto final Portaobjetos; Listeria monocitogenes en productos de la pesca Portaobjetos; Nitrógeno amoniacal Probeta; Metales pesados en agua Probeta de vidrio de 250 ml; Contenido de alcohol etílico en antiséptico tópico en gel Probeta diferentes volúmenes; Plaguicidas organoclorados y organofosforados Probeta graduada de vidrio 1000mL; Plaguicidas organoclorados y organofosforados Probeta graduada de vidrio 10mL; Plaguicidas organoclorados y organofosforados Probeta graduada de vidrio 50 mL ; Ficotoxinas marinas Probeta graduadas de 100 mL; Ficotoxinas marinas Probeta graduadas de 250 mL; Ficotoxinas marinas Probeta graduadas de 50 mL; Ficotoxinas marinas Probeta graduadas de 500 mL; Brucella spp por PCR punto final Puente de tinción; Brucella spp por PCR en tiempo real Puntas para micropipetas con filtro anti aerosol de volúmenes 2 - 100µL para PCR; Brucella spp por PCR punto final Puntas para micropipetas con filtro anti aerosol de volúmenes 2 - 100µL para PCR; Brucella spp por PCR punto final Puntas para micropipetas con filtro anti aerosol de volúmenes 20-300µL ; Ficotoxinas marinas Puntas para micropipetas de 10 – 100 µL ; Metales pesados en Productos de la pesca Puntas de plástico para micropipetas; Clenbuterol Puntas para Micropipetas 200 µL; Clenbuterol Puntas para Micropipetas 1000 µL; Clenbuterol Puntas para Micropipetas 10000 µL.; Clenbuterol Puntas para Micropipetas 100µL; Clenbuterol Puntas para Micropipetas 5000 µL.; Clenbuterol Puntas para Micropipetas 50µL; Clenbuterol Puntas para Micropipetas 300 µL; Brucella spp por PCR en tiempo real Puntas para micropipetas con filtro anti aerosol de volúmenes 0,5 - 10µL para PCR; Brucella spp por PCR punto final Puntas para micropipetas con filtro anti aerosol de volúmenes 0,5 - 10µL para PCR; Brucella spp por PCR en tiempo real Puntas para micropipetas con filtro anti aerosol de volúmenes 50 - 1000µL para PCR; Brucella spp por PCR punto final Puntas para micropipetas con filtro anti aerosol de volúmenes 50 - 1000µL para PCR; Ficotoxinas marinas Puntas para micropipetas de 100 µL a 1000 µL; Ficotoxinas marinas Puntas para micropipetas de 10mL; Ficotoxinas marinas Puntas para micropipetas de 1mL; Ficotoxinas marinas Puntas para micropipetas de 30 a 300 µL; Ficotoxinas marinas Puntas para micropipetas de 5 mL; Brucella spp por PCR en tiempo real Puntas para PCR Con doble filtro; Metanol y 1-propanol en GEL Puntas para pipeta de pistón de volúmenes diversos; Ficotoxinas marinas Puntas PD 2.5mL; Ficotoxinas marinas Ratones cepa NIH; Metales pesados en agua Recipientes con tapa PVC; Metales pesados en Productos de la pesca Recipientes con tapa PVC, polietileno, teflón o polipropileno; Clenbuterol Reservorio de plástico con fondo en forma V con capacidad de 100 mL; Clenbuterol Reservorio de plástico con fondo

Programa	Fortalecimiento al sistema federal sanitario en materia de Protección contra Riesgos Sanitarios.		
Objetivo	Proteger a la población contra riesgos a la salud provocados por el uso y consumo de bienes y servicios, insumos para la salud, así como por su exposición a factores ambientales y laborales la ocurrencia de emergencias sanitarias, incluido COVID-19 y la prestación de servicios de salud mediante la regulación, control y prevención de riesgos sanitarios.		
Objetivo Específico	Fortalecimiento de la capacidad analítica conforme a los requerimientos establecidos por la Comisión de Evidencia y Manejo de Riesgos (CEMAR) y la Comisión de Operación Sanitaria (COS), responsables de los programas de vigilancia sanitaria; así como sistemas de gestión de calidad para el mantenimiento de la Autorización como Tercero Autorizado (TA).		
Actividad específica	Claves de partida	Partida específica	Insumo
			<p>en forma V con capacidad de 50 mL; Contenido de alcohol etílico en antiséptico tópico en gel Sistema de Destilación; Metales pesados en agua Sistema de refugio con refrigerante; Metales pesados en Productos de la pesca Soporte para celda; Ficotoxinas marinas Tamiz; Plaguicidas organoclorados y organofosforados Tamiz; Contenido de alcohol etílico en antiséptico tópico en gel Termómetro de inmersión parcial; Ficotoxinas marinas Termómetro de inmersión parcial; Ficotoxinas marinas Termómetro de inmersión total; Clenbuterol Termómetros; Brucella spp por PCR en tiempo real Tira de 8 Tapas Optical 8-Cap Strip MicroAmp para microtubos; Brucella spp por PCR en tiempo real Tira de 8 tubos de 100 µL para PCRq; Brucella spp por PCR en tiempo real Tubo para PCR de 0.2 mL; Ficotoxinas marinas Tubo de Centrifuga 15 mL con tapón de rosca; Metales pesados en agua Tubo de grafito de partición recubierto pirrolítico; Brucella spp por PCR punto final Tubo para PCR de 0.2 mL; Brucella spp por PCR en tiempo real Tubos FAST para ABI 7500 FAST para PCR Tiempo Real; Brucella spp por PCR en tiempo real Tubos de 1.5 mL con tapa; Ficotoxinas marinas Tubos de centrifuga de 50 mL con tapón de rosca; Actividad antimicrobiana Tubos de cultivo 16x125mm; Listeria monocitogenes en productos de la pesca Tubos de cultivo de 13mm x 100mm; Listeria monocitogenes en productos de la pesca Tubos de cultivo de 10mm x 75mm; Salmonella spp en productos de la pesca Tubos de cultivo de 10mm x 75mm; Escherichia coli por NMP productos de la pesca Tubos de cultivo de 10mm x 75mm; S. aureus productos de la pesca Tubos de cultivo de 10mm x 75mm; Listeria monocitogenes en productos de la pesca Tubos de cultivo de 16mm x 150mm o frascos de 125 a 250mL; Salmonella spp en productos de la pesca Tubos de cultivo de 16mm x 150mm o frascos de 125 a 250mL; Escherichia coli por NMP productos de la pesca Tubos de cultivo de 16mm x 150mm o frascos de 125 a 250mL; S. aureus productos de la pesca Tubos de cultivo de 15mL con tapón esmerilado; Metales pesados en agua Tubos de ensayo graduados de propilen de 15 mL; Metales pesados en agua Tubos de grafito; Metales pesados en Productos de la pesca Tubos de grafito con o sin recubrimiento pirrolítico; Brucella spp por PCR en tiempo real Tubos de polipropileno de 1.5 mL; Clenbuterol Tubos ensayo de vidrio de 12 mm x 75mm y 13 mm x 100 mm; Ficotoxinas marinas Tubos estériles graduados; Brucella spp por PCR en tiempo real Tubos o placas FAST para ABI 7500 FAST para PCR Tiempo Real; Metanol y 1-propanol en GEL Tubos para centrifuga de 50 mL; Clenbuterol Tubos para centrifuga de polipropileno de 50mL; Clenbuterol Tubos para centrifuga de polipropileno de 15mL; Brucella spp por PCR punto final Utensilios para muestreo; Metales pesados en agua Varilla de vidrio; S. aureus productos de la pesca Varilla de vidrio de 3.5 mm y 20 cm; Ficotoxinas marinas Varillas de vidrio; Ficotoxinas marinas Vaso de licuadora; Plaguicidas organoclorados y organofosforados Vaso de licuadora de 1 L; Materia extraña Vaso de precipitado de 600 mL; Ficotoxinas marinas Vaso de precipitado de plástico de 150 mL; Plaguicidas organoclorados y organofosforados Vaso de precipitados 100 mL; Plaguicidas organoclorados y organofosforados Vaso de precipitados 50 mL; Listeria monocitogenes en productos de la pesca Vasos de licuadora o bolsas para homogeneizador peristáltico; Ficotoxinas marinas Vasos de precipitado de vidrio de 100 mL; Ficotoxinas marinas Vasos de precipitado de vidrio de 1000 mL; Ficotoxinas marinas Vasos de precipitado de vidrio de 4000 mL; Ficotoxinas marinas Vasos de precipitado de vidrio de 600 mL; Metanol y 1-propanol en GEL Vasos de precipitados; Contenido de alcohol etílico en antiséptico tópico en gel Vasos de precipitados diferentes volúmenes; Metales pesados en agua Vasos para digestión de teflón; Metales pesados en Productos de la pesca Vasos para digestión de teflón; Brucella spp por PCR punto final Verrier o medidor de halos; Plaguicidas organoclorados y organofosforados Viales con tapas para engargolar; Aldehídos, alcoholes superiores, metanol y furfural en bebidas alcohólicas Viales de 2 mL; Ficotoxinas marinas Viales de vidrio con tapa de 4.0 mL; Ficotoxinas marinas Viales de vidrio con tapas de teflón; Ficotoxinas marinas Viales de vidrio de color ámbar con tapa; Metanol y 1-propanol en GEL Viales para cromatografía de gases de 2mL con tapa y septa; Ficotoxinas marinas Vidrio de reloj; Microcistina-ELISA; Botella de vidrio ámbar de 500 mL con tapa de rosca de politetrafluoroetileno (PTFE); Microcistina-ELISA; Cubiertas adhesivas para microplacas; Microcistina-ELISA; Filtro de fibra de vidrio de 25mm, con un tamaño de poro de 1.2µm y carcasa de polipropileno; Microcistina-ELISA; Filtro de fibra de vidrio de 25 mm, con un tamaño de poro de 0.45µm y carcasa de polipropileno; Microcistina-ELISA; Jeringa de cristal con cerrado Luer-lock de 5mL de capacidad; Microcistina-ELISA; Jeringa de plástico con cerrado Luer-lock de 3 mL de capacidad y cilindros de polietileno y émbolos de polipropileno; Microcistina-ELISA; Pipeta electrónica de repetición HandyStep; Microcistina-ELISA; Puntas desechables de 5 mL para Pipeta electrónica de repetición HandyStep; Microcistina-ELISA; Pipeta de ocho canales con 250µL de capacidad por canal; Microcistina-ELISA; Puntas de pipeta de polipropileno de 250µL; Microcistina-ELISA; Pipeta manual ajustable con capacidad de 50µL; Microcistina-ELISA; Pipeta de volumen fijo con capacidad de 50µL; Microcistina-ELISA; Puntas para pipeta manual ajustable con capacidad de 50µL; Microcistina-ELISA; Puntas para pipeta de volumen fijo con capacidad de 50µL; Microcistina-ELISA; Recipiente de plástico diseñado para pipetas multicanal con capacidad de 55 mL; Microcistina-ELISA; Viales de 4 mL de vidrio de borosilicato, con tapas que contengan empaques de PTFE; Microcistina-ELISA; Viales de 15 a 40 mL de vidrio de borosilicato, transparentes o ámbar, con tapas con empaques de PTFE; Microcistina-HPLC/MS- Columna LC C8 (2.1x100mm) cargada con partículas de fase sólida C8 de 2.6 µm; Microcistina-HPLC/MS- Botellas de vidrio ámbar de 500 mL y tapa de botella GL45; Microcistina-HPLC/MS- Dispositivo para filtración que conste de seis partes; Microcistina-HPLC/MS- Embudo de vidrio de 300 mL de 47 mm; Microcistina-HPLC/MS- Membrana nucleoporo de filtro de policarbonato de 47 mm con un tamaño de poro 0.4 µm; Microcistina-HPLC/MS-a Jeringa de 5 µL; Microcistina-HPLC/MS- Jeringa de 10 µL; Microcistina-HPLC/MS- Jeringa de 25 µL; Microcistina-HPLC/MS- Jeringa de 50 µL; Microcistina-HPLC/MS- Jeringa de 100 µL; Microcistina-HPLC/MS- Jeringa de 250 µL; Microcistina-HPLC/MS- Jeringa de 500 µL; Microcistina-HPLC/MS- Jeringa de 1000 µL; Microcistina-HPLC/MS- Sistema de tubos de transferencia para transferir la muestra directamente del contenedor de muestra al cartucho de SPE; Microcistina-HPLC/MS- Sistema de vacío de laboratorio o aspirador; Microcistina-HPLC/MS- Tapa GL45 para botella con orificio para la base del soporte del filtro; Microcistina-HPLC/MS- Tubos cónicos de centrifugación de vidrio de 15 mL; Microcistina-HPLC/MS- Tubos de cultivo de fondo redondo de vidrio de 15 mL; Microcistina-HPLC/MS- Viales de vidrio ámbar de automuestreo de 2 mL con tapa y septos de PTFE; Vasos de precipitados diferentes volúmenes (Fluoruros); Agitador magnético (Fluoruros); Micropipetas 10-100 µL (Clenbuterol); Celda de cuarzo para Hg en agua; Kit de capilares para nebulizador para cámara de nebulización; Viales cónicos de 2 mL de polietileno; Vasos de precipitado; Embudo; Plaguicidas; Frasco ámbar; Plaguicidas; Soporte para embudo de separación plástico; Proteta; Plaguicidas; Microcistina-HPLC/MS- Botella de vidrio ámbar de 500 mL con tapa de rosca de politetrafluoroetileno; Microcistina-HPLC/MS- Cartuchos para dispositivo SPE, de 150 mg, 6cc copolímero divinilbenoceno N-vinilpirrolidona; Microcistina HPLC/UV- Agitador horizontal ajustable; Microcistina HPLC/UV- Botellas de muestreo; Vidrio ámbar; estéril; Microcistina HPLC/UV- Cartuchos de SPE para el enriquecimiento de microcistina. La columna debe tener una capacidad mínima (cantidad de analito a ser retenido en la columna) no menor a 100 µg de cada microcistina y que permita una recuperación no menor del 80% para MC-LR, así como no menor del 70% para el MC-RR y MC-YR cuando se aplica como una solución estándar en agua que contiene 0.05 µg de cada microcistina.; Microcistina HPLC/UV- Cartuchos de SPE C-18 con carga de carbón (16.9%), diámetro de la partícula (54µm), cobertura de superficie (33µg basada en el % de C), volumen de cartucho (3mL), material para cartucho (500mg); Microcistina HPLC/UV-Columna de HPLC, (p.ej. columna C18), empacada con material con un tamaño de partícula de 3 a 5µm; con un diámetro interior de 2 a 4.6 mm; y una longitud de 250 mm; Microcistina HPLC/UV- Protector de columna adecuado. El rango de presión debe ser de 70 000 hPa a 200 000 hPa (1 015 psi a 2 900 psi);</p>

Programa		Fortalecimiento al sistema federal sanitario en materia de Protección contra Riesgos Sanitarios.		
Objetivo		Proteger a la población contra riesgos a la salud provocados por el uso y consumo de bienes y servicios, insumos para la salud, así como por su exposición a factores ambientales y laborales la ocurrencia de emergencias sanitarias, incluido COVID-19 y la prestación de servicios de salud mediante la regulación, control y prevención de riesgos sanitarios.		
Objetivo Específico		Fortalecimiento de la capacidad analítica conforme a los requerimientos establecidos por la Comisión de Evidencia y Manejo de Riesgos (CEMAR) y la Comisión de Operación Sanitaria (COS), responsables de los programas de vigilancia sanitaria; así como sistemas de gestión de calidad para el mantenimiento de la Autorización como Tercero Autorizado (TA).		
Actividad específica		Claves de partida	Partida específica	Insumo
LESP	147.- Ampliar el marco analítico mediante la implementación de métodos de prueba, acorde a la capacidad instalada en cada LESP y conforme a lo establecido en los lineamientos técnicos.	21601; 25101; 25501; 25901; 27201; 33901; 35401; 53101; 53201; 59101.	MATERIAL DE LIMPIEZA; PRODUCTOS QUÍMICOS BÁSICOS; MATERIALES, ACCESORIOS Y SUMINISTROS DE LABORATORIO; OTROS PRODUCTOS QUÍMICOS; PRENDAS DE PROTECCIÓN PERSONAL; SUBCONTRATACIÓN DE SERVICIOS CON TERCEROS; INSTALACIÓN, REPARACIÓN Y MANTENIMIENTO DE EQUIPO E INSTRUMENTAL MÉDICO Y DE LABORATORIO; EQUIPO MÉDICO Y DE LABORATORIO; INSTRUMENTAL MÉDICO Y DE LABORATORIO; SOFTWARE.	Microcistina HPLC/UV- Depósito de SPE. Capacidad de 500mL con conector para cartuchos.; Microcistina HPLC/UV- Detector de UV/arreglo de diodo (PDA). Con una longitud de onda =238 nm incluyendo corrección de fondo. El rango de longitud de onda de la PDA debe ser de 200 a 300 nm. El límite de detección (LOD) para el sistema debe ser 0.1 ng/µl (relación señal-ruido=3) y el límite de cuantificación (LOQ) debe ser 0.2 ng/µl (relación señal-ruido= 6) para cada microcistina (utilizando una solución estándar); Microcistina HPLC/UV- Papel de filtro de microfibra de vidrio. Tamaño de retención de 1 a 2 µm. El diámetro máximo del filtro debe ser de 47mm.; Microcistina HPLC/UV- Unidad de filtro desechable. Tamaño de poro <0.45 µm; Microcistina HPLC/UV- Matraz volumétrico 1000 mL.; Microcistina HPLC/UV- Botella de HPLC-eluyente; Microcistina HPLC/UV- Celda de cuarzo; Microcistina HPLC/UV- Matraz aforado de 100 mL.; Microcistina HPLC/UV-Matraz aforado de 500 mL.; Microcistina HPLC/UV- Viales de vidrio1, 4 mL.; Microcistina HPLC/UV- Filtro gravimétrico; Microcistina HPLC/UV- Micropipetas diferentes volúmenes; Microcistina HPLC/UV- Columna de inmunoafinidad para limpieza; Microcistina HPLC/UV-Materiales poliméricos para limpieza; Microcistina HPLC/UV-Columna fase reversa ; Microcistina HPLC/UV-Columna: Phenomenex, LUNA, C18(2), 250 x 4.6 mm, 3 µm; Giardia lamblia P Botellas para centrifuga; Giardia lamblia P Charola de Aluminio o acero inoxidable de 50 x 35 cm aprox; Giardia lamblia P Papel aluminio; Giardia lamblia P Mango para bisturi; Giardia lamblia P Micropipeta de volumen variable de 5-100 µL; Giardia lamblia P Navajas para bisturi; Giardia lamblia P Puntas para micropipeta de 5-50 µL; 100 µL; Giardia lamblia P Sifón; Giardia lamblia P Sistema de vacío con trampa ; Giardia lamblia P Matraz Kitasato de 4L; Giardia lamblia P tapón de silicón; Giardia lamblia P punta para micropipeta de 500-100 µL; Giardia lamblia P mangueras de plástico flexible; Giardia lamblia P tubo de vidrio de 6mm ; Giardia lamblia P Tubos de centrifuga de 15 y 50 mL; Giardia lamblia P Vaso de precipitados de polipropileno de 4 L; Giardia lamblia P vaso de precipitados de 4 L.; Giardia lamblia MB Asa bacteriológica ; Giardia lamblia MB Cubreobjetos de 24 x 50 mm; Giardia lamblia MB Frascos con gotero ; Giardia lamblia MB Aplicador de madera; Giardia lamblia MB Portaobjetos de 25 x 75 mm; Giardia lamblia MB Puntas para micropipeta de 5-50 µL., 100 µL; Giardia lamblia MB Tubos de centrifuga de 15 y 50 mL; Fluor en Sal. Vasos de precipitados de polietileno o polipropileno de 100, 150, 250 y 1000 mL.; Fluor en Sal. Dosificador Brand 50 mL.; Fluor en Sal. Matraces volumétricos de 200, 500, 1000 y 2000 mL., verificados.; Fluor en Sal. Frascos de plástico de 1000 mL de boca ancha.; Fluor en Sal. Bureta de 50 y 100 mL., verificadas.; Fluor en Sal. Micropipetas de 1, 5 y 10 mL., verificadas y/o calibradas.; Fluor en Sal. Pizeta; Fluor en Sal. Papel secante, Fluor en Sal. Barra magnética cubierta de teflón de 1 cm; Yoduro en Sal. Matraces volumétricos de 100 mL, 250 mL y 1000 mL con certificado y/o verificados.; Yoduro en Sal. Matraces erlenmeyer de 250 mL.; Yoduro en Sal. Vasos de precipitados de 100 y 600 mL; Yoduro en Sal. Pipetas volumétricas de 5, 10, 15 y 50 mL, con certificado y/o verificados.; Yoduro en Sal. Pipetas graduadas de 5 y 10 mL., verificadas y/o certificadas.; Yoduro en Sal. Dosificador, verificado y/o calibrado; Yoduro en Sal. Microbureta de 5 mL con divisiones de 0.01 mL verificada y/o con certificado; Yoduro en Sal. Bureta digital, verificada y/o calibrada.; Yoduro en Sal. Vidrios de reloj; para tapar los vasos de precipitados durante el calentamiento.; Yoduro en Sal. Papel filtro Whatman no. 1 o similar; Yodato en Sal. Agitador mecánico (opcional); Yodato en Sal. Matraces aforados de 100 y 250 mL con certificado y/o verificados.; Yodato en Sal. Matraces de yodo de 250 mL con tapón; Yodato en Sal. Pipetas volumétricas de 5, 10, 15 y 50 mL con certificado y/o verificados.; Yodato en Sal. Pipetas graduadas de 5 y 10 mL.; Yodato en Sal. Vasos de precipitados de 100 y 250 mL.; Yodato en Sal. Dosificador, verificado y/o calibrado.; Yodato en Sal. Microbureta de 5 mL graduada en 0.01 con certificado y/o verificada.; Yodato en Sal. Bureta digital, calibrada y/o verificada.; Yodato en Sal. Papel filtro Whatman No. 1 o similar.; Yodato en Sal. Barras magnéticas para agitación; Harinas - Metales. Matraces Kjeldahl de 500 ml y 800 ml.; Harinas - Metales. Sistema de reflujo con refrigerante; Harinas - Metales. Crisoles Vycor de 40 a 50 ml de capacidad.; Harinas - Metales. Crisoles de platino de 40 a 50 ml de capacidad.; Harinas - Metales. Matraces Erlenmeyer de diferentes capacidades.; Harinas - Metales. Matraces volumétricos de diferentes capacidades.; Harinas - Metales. Matraces redondos de fondo plano de 50 mL.; Harinas - Metales. Bombas Parr.; Harinas - Metales. Micropipetas o pipetas de Eppendorf de diferentes capacidades.; Harinas - Metales. Puntas de plástico para micropipetas.; Harinas - Metales. Papel filtro Whatman No. 2.; Harinas - Metales. Perlas de ebullición.; Harinas - Metales. Vainillas de plástico.; Harinas - Metales. Tubos de ensayo graduados de propileno o propileno de 15 mL.; Harinas - Metales. Recipientes de propileno o propileno.; Harinas - Metales. Embudos de filtración de diferentes capacidades.; Harinas - Metales. Jabón neutro.; Harinas - Metales. Lámparas de cátodo hueco o de descarga sin electrodos para determinar fierro y zinc.; Harinas - Ac.Fólico. Matraz Erlenmeyer de vidrio de 250 mL.; Harinas - Ac.Fólico. Matraz aforado de vidrio de 100, 250 y 500 mL. (el material de vidrio debe ser actínico); Harinas - Ac.Fólico. Tapones de vidrio; Microcistina Cartuchos para dispositivo SPE, de 150 mg, 6 cc copolímero divinilbenceno N-vinilpirrolidona; Harinas - Metales. Solución Estándares de referencia certificadas de Fe; Metanol y 1-propanol en GEL 1-propanol grado estándar, pureza igual o mayor 99.9%; Metanol y 1-propanol en GEL 1-propanol HPLC / CLAR, pureza igual o mayor 99.9%; Listeria monocytogenes en productos de la pesca Aceite de inmersión; Materia extraña Aceite mineral. Aceite de parafina; Aldehídos, alcoholes superiores, metanol y furfural en bebidas alcohólicas Acetaldehído; Aldehídos, alcoholes superiores, metanol y furfural en bebidas alcohólicas Acetato de etilo; Clenbuterol Acetonitrilo (CH3CN) mayor a 99% de pureza; Contenido de alcohol etílico en antiseptico tópico en gel Acetonitrilo grado HPLC; Metanol y 1-propanol en GEL Acetonitrilo grado HPLC / CLAR, pureza igual o mayor 99%; Brucella spp por PCR punto final Ácido acético glacial; Brucella spp por PCR punto final Ácido bórico; Nitrógeno amoniacal Ácido bórico H3BO3 al 2% grado reactivo; Metales extraña Ácido clorhídrico (HCl); Metales pesados en agua Ácido clorhídrico (HCl); Metales pesados en Productos de la pesca Ácido clorhídrico (HCl); Metales pesados en agua Ácido Nítrico grado reactivo; Metales pesados en Productos de la pesca Ácido Nítrico grado reactivo; Metales pesados en agua Ácido nítrico ultrapuro; Metales pesados en Productos de la pesca Ácido Nítrico ultrapuro; Metales pesados en agua Ácido perclórico; Metales pesados en agua Ácido sulfúrico grado suprapuro.; Nitrógeno amoniacal Ácido sulfúrico; Brucella spp por PCR en tiempo real Agarosa ; Brucella spp por PCR punto final Agarosa ; Brucella spp por PCR en tiempo real Agarosa grado biología molecular libre de nucleasa.; Actividad antimicrobiana Agua destilada; Nitrógeno amoniacal Agua destilada; Brucella spp por PCR punto final Agua grado biología molecular ; Salmonella spp en productos de la pesca Agua peptonada amortiguada; S. aureus productos de la pesca Agua peptonada amortiguada; Escherichia coli por NMP productos de la pesca Agua peptonada salina .1%; Clenbuterol Agua tipo 1; Brucella spp por PCR punto final Agua tipo 1; Metales pesados en Productos de la pesca Agua tipo 1; Ficotoxinas marinas Agua tipo 1 ; Metales pesados en agua Agua tipo 1 ; Contenido de alcohol etílico en antiseptico tópico en gel Agua tipo 1 ; Aldehídos, alcoholes superiores, metanol y furfural en bebidas alcohólicas Agua tipo 1; Ficotoxinas marinas Agua tipo II; Metales pesados en agua Aire comprimido seco y limpio.; Contenido de alcohol etílico en antiseptico tópico en gel Alcohol Etílico; Salmonella spp en productos de la pesca Alcohol Etílico ; Aldehídos, alcoholes superiores, metanol y furfural en bebidas alcohólicas Alcohol Etílico grado cromatográfico; Nitrógeno amoniacal Antiespumante preparación de silicónes o alcohol octílico.; Salmonella spp en productos de la pesca

Programa	Fortalecimiento al sistema federal sanitario en materia de Protección contra Riesgos Sanitarios.		
Objetivo	Proteger a la población contra riesgos a la salud provocados por el uso y consumo de bienes y servicios, insumos para la salud, así como por su exposición a factores ambientales y laborales la ocurrencia de emergencias sanitarias, incluido COVID-19 y la prestación de servicios de salud mediante la regulación, control y prevención de riesgos sanitarios.		
Objetivo Específico	Fortalecimiento de la capacidad analítica conforme a los requerimientos establecidos por la Comisión de Evidencia y Manejo de Riesgos (CEMAR) y la Comisión de Operación Sanitaria (COS), responsables de los programas de vigilancia sanitaria; así como sistemas de gestión de calidad para el mantenimiento de la Autorización como Tercero Autorizado (TA).		
Actividad específica	Claves de partida	Partida específica	Insumo
			<p>Antisero somático (O) polivalente de salmonella; Metales pesados en agua Argón de ultra pureza 99.99%; Metales pesados en Productos de la pesca Argón ultra de alta pureza; Actividad antimicrobiana Azolecicina; Nitrógeno amoniacal Azul de metileno; Aldehídos, alcoholes superiores, metanol y furfural en bebidas alcohólicas Bicarbonato de sodio ó hidróxido de sodio; Actividad antimicrobiana Biosulfito de Sodio; Metales pesados en agua Borohidruro de sodio; Metales pesados en Productos de la pesca Borohidruro de sodio grado reactivo pureza mayor al 96%; Brucella spp por PCR en tiempo real Bromuro de etidio; Brucella spp por PCR punto final Bromuro de etidio; Brucella spp por PCR en tiempo real Clorhidrato de lisozima; Metales pesados en agua Cloruro de potasio (KCl); Ficotoxinas marinas Cloruro de sodio (NaCl); Brucella spp por PCR en tiempo real Cloruro de Sodio (NaCl); Brucella spp por PCR punto final Cloruro de Sodio (NaCl); Ficotoxinas marinas Desecante azul; Ficotoxinas marinas Detergente alcalino; Actividad antimicrobiana Dextrosa; Metales pesados en Productos de la pesca Dicromato de Potasio grado reactivo pureza mayor al 90%; Clenbuterol Disolución de conjugado; Clenbuterol Disolución de cromógeno; Clenbuterol Disolución de paro; Clenbuterol Disolución fortificante, DF, [clenbuterol] = 100 ng/mL, R-1799 (R-biopharm); Brucella spp por PCR punto final EDTA disódico dihidratado; Brucella spp por PCR en tiempo real Enzima TaqMan; Ficotoxinas marinas Esándar primario, REACTIVO DE REF NRC CRM-dcgtx2&3; Metales pesados en Productos de la pesca Estánda de Mercurio; Metales pesados en Productos de la pesca Estándar de Cadmio; Metales pesados en Productos de la pesca Estándar de Plomo; Metales pesados en agua Estándar de referencia de arsénico; Metales pesados en agua Estándar de referencia de plomo; Ficotoxinas marinas Estándar Dihidrociluro de Saxitoxina (PSP); Ficotoxinas marinas Estándar primario, REACTIVO DE REF NRC-CRM-DA; Ficotoxinas marinas Estándar Secundario De Ácido Domoico; Ficotoxinas marinas Estándares de ácido okadaico; Brucella spp por PCR punto final Estuche comercial "Fast Start Taq DNA polymerase"; Brucella spp por PCR en tiempo real Estuche comercial "High Pure Template Preparation kit"; Brucella spp por PCR punto final Estuche comercial "High Pure Template Preparation kit"; Escherichia coli por NMP productos de la pesca Etanol; Nitrógeno amoniacal Etanol; Brucella spp por PCR punto final Etanol absoluto; Brucella spp por PCR en tiempo real Etanol al 70%; Plaguicidas organoclorados y organofosforados Éter de petróleo 40-60°C; Ficotoxinas marinas Éter dietílico (EDE) ó diclorometano (DCM) grado reactivo; Plaguicidas organoclorados y organofosforados Éter Etilico (C2H5)2O 99%; Contenido de alcohol etílico en antiséptico tópico en gel Etilenglicol; Actividad antimicrobiana Extracto de levadura; Brucella spp por PCR en tiempo real Fosfato de sodio dibásico anhidro; Brucella spp por PCR punto final Fosfato de sodio dibásico anhidro; Brucella spp por PCR punto final Fosfato de sodio monobásico; Aldehídos, alcoholes superiores, metanol y furfural en bebidas alcohólicas Furfuraldehído; Metales pesados en agua Gas nitrógeno, grado absorción atómica; Metales pesados en agua Gas óxido nítrico grado absorción atómica; Metales pesados en agua Gases: acetileno, grado absorción atómica; Aldehídos, alcoholes superiores, metanol y furfural en bebidas alcohólicas Helio (mínimo 99.99 % de pureza); Ficotoxinas marinas Heptano Sulfónico grado HPLC; Plaguicidas organoclorados y organofosforados Hexano (C6H12) 95%; Aldehídos, alcoholes superiores, metanol y furfural en bebidas alcohólicas Hexanol; Aldehídos, alcoholes superiores, metanol y furfural en bebidas alcohólicas Hidrógeno (mínimo 99.99 % de pureza); Brucella spp por PCR punto final Hidróxido de sodio (NaOH); Metales pesados en Productos de la pesca Hidróxido de sodio granado reactivo RA pureza mayor al 90%; Metales pesados en agua Hidróxido de sodio granado reactivo RA.; Ficotoxinas marinas Hidróxido de sodio, grado reactivo; Brucella spp por PCR en tiempo real Hipoclorito de Sodio; Ficotoxinas marinas Indicador Biológico para autoclave; Aldehídos, alcoholes superiores, metanol y furfural en bebidas alcohólicas iso-amílico (3-metil-1-butanol); Aldehídos, alcoholes superiores, metanol y furfural en bebidas alcohólicas iso-butanol (2-metil-1-propanol); Materia extraña Isopropanol (C3H8O); Brucella spp por PCR en tiempo real Isopropanol absoluto; Ficotoxinas marinas Kit Abraxis PP2A para Ácido okadaico (DSP); Ficotoxinas marinas Kit AquaBS para Saxitoxina (PSP); Clenbuterol Kit de Disoluciones decolorantes R-1699, (R-biopharm); Clenbuterol Kit ensayo inmunoenzimático; Clenbuterol Ridascreen R-1711 (R-biopharm); Ficotoxinas marinas Kit Marbioc para Brevitoxina (NSP); Ficotoxinas marinas Kit Reveal 2.0 para Ácido Domoico (ASP); Metales pesados en agua L-Ácido ascórbico (C6H8O6) PM. 176.12 g/mol; Actividad antimicrobiana Lecitina de Soya; Brucella spp por PCR en tiempo real Marcador de peso molecular de ADN VIII; Ficotoxinas marinas Matriz CRM-ZERO-MUS; Aldehídos, alcoholes superiores, metanol y furfural en bebidas alcohólicas Metanol; Metanol y 1-propanol en GEL Metanol grado estándar pureza igual ó mayor 99.9%; Ficotoxinas marinas Metanol grado HPLC; Metanol y 1-propanol en GEL Metanol HPLC / CLAR, pureza igual ó mayor 99.9%; Aldehídos, alcoholes superiores, metanol y furfural en bebidas alcohólicas n-amílico (1-pentanol); Metales pesados en agua Nitrito de Magnesio; Metales pesados en agua Nitrito de Magnesio hexahidratado; Aldehídos, alcoholes superiores, metanol y furfural en bebidas alcohólicas n-propanol (1-propanol); Brucella spp por PCR en tiempo real Oligonucleótidos de 20µM; Brucella spp por PCR en tiempo real Oligonucleótidos de 5 µM; Nitrógeno amoniacal Óxido de magnesio grado reactivo; Metales pesados en agua Paladio 1% (como nitrato); Brucella spp por PCR punto final PCR nucleotide mix; Metales pesados en Productos de la pesca Peróxido de Hidrógeno; Metales pesados en agua Peróxido de Hidrógeno; S. aureus productos de la pesca Peróxido de Hidrógeno al 3%; Clenbuterol Placa de 96 pozos; Clenbuterol Placa de 96 pozos. Estándar 1 = 0 ppt; Clenbuterol Placa de 96 pozos. Estándar 2 = 75 ppt; Clenbuterol Placa de 96 pozos. Estándar 3 = 150 ppt; Clenbuterol Placa de 96 pozos. Estándar 4 = 300 ppt; Clenbuterol Placa de 96 pozos. Estándar 5 = 900 ppt; Clenbuterol Placa de 96 pozos. Estándar 6 = 2700 ppt; Actividad antimicrobiana Polisorbato; Actividad antimicrobiana Púrpura de bromocresol; Nitrógeno amoniacal Reactivo de Wesslow; Salmonella spp en productos de la pesca Reactivo para pruebas bioquímicas; S. aureus productos de la pesca Reactivo para tinción de Gram; Nitrógeno amoniacal Rojo de metilo; Clenbuterol Sal de clorhidrato de clenbuterol ≥ 95% de pureza; Aldehídos, alcoholes superiores, metanol y furfural en bebidas alcohólicas Sec-butanol (2-butanol); Clenbuterol Sobre de buffer de lavado; Actividad antimicrobiana Solución amortiguadora de fosfatos; Ficotoxinas marinas Solución Buffer pH 10; Ficotoxinas marinas Solución Buffer pH 2.0; Ficotoxinas marinas Solución Buffer pH 4.0; Ficotoxinas marinas Solución Buffer pH 7.0; Metales pesados en agua Solución de ácido clorhídrico; Metales pesados en agua Solución de borohidruro de sodio; Metales pesados en agua Solución de Cloruro de Potasio; Metales pesados en agua Solución de fosfatos de amonio monobásico al 10% (de NH4HPO4);</p>

Programa		Fortalecimiento al sistema federal sanitario en materia de Protección contra Riesgos Sanitarios.		
Objetivo		Proteger a la población contra riesgos a la salud provocados por el uso y consumo de bienes y servicios, insumos para la salud, así como por su exposición a factores ambientales y laborales la ocurrencia de emergencias sanitarias, incluido COVID-19 y la prestación de servicios de salud mediante la regulación, control y prevención de riesgos sanitarios.		
Objetivo Específico		Fortalecimiento de la capacidad analítica conforme a los requerimientos establecidos por la Comisión de Evidencia y Manejo de Riesgos (CEMAR) y la Comisión de Operación Sanitaria (COS), responsables de los programas de vigilancia sanitaria; así como sistemas de gestión de calidad para el mantenimiento de la Autorización como Tercero Autorizado (TA).		
Actividad específica		Claves de partida	Partida específica	Insumo
LESP	147.- Ampliar el marco analítico mediante la implementación de métodos de prueba, acorde a la capacidad instalada en cada LESP y conforme a lo establecido en los lineamientos técnicos.	21601; 25101; 25501; 25901; 27201; 33901; 35401; 53101; 53201; 59101.	MATERIAL DE LIMPIEZA; PRODUCTOS QUÍMICOS BÁSICOS; MATERIALES, ACCESORIOS Y SUMINISTROS DE LABORATORIO; OTROS PRODUCTOS QUÍMICOS; PRENDAS DE PROTECCIÓN PERSONAL; SUBCONTRATACIÓN DE SERVICIOS CON TERCEROS; INSTALACIÓN, REPARACIÓN Y MANTENIMIENTO DE EQUIPO E INSTRUMENTAL MÉDICO Y DE LABORATORIO; EQUIPO MÉDICO Y DE LABORATORIO; INSTRUMENTAL MÉDICO Y DE LABORATORIO; SOFTWARE.	Metales pesados en agua Solución de hidróxido de sodio; Ficotoxinas marinas Solución de metanol al 50%; Metales pesados en agua Solución de Nitrato de Magnesio ; Listeria monocytogenes en productos de la pesca Solución de Peróxido de hidrógeno.; Metales pesados en agua Solución de Yoduro de Potasio ; Ficotoxinas marinas Solución estándar Dihidrocloreto de Saxitoxina (PSP) ; S. aureus productos de la pesca Solución reguladora de fosfatos; S. aureus productos de la pesca Solución salina .85%; Salmonella spp en productos de la pesca Solución salina fisiológica; Plaguicidas organoclorados y organofosforados Sulfato de sodio anhidro (Na2SO4); Brucella spp por PCR en tiempo real Suplemento Selectivo modificado para Brucella; Brucella spp por PCR en tiempo real Tampón de carga 6X; Brucella spp por PCR en tiempo real Tampón Tris Acetat-EDTA (TAE) ; Brucella spp por PCR punto final Tampón Tris Acetat-EDTA (TAE) concentración 10X; Ficotoxinas marinas Tetrabutylamonio fosfato grado HPLC; Actividad antimicrobiana Tioglicolato de Sodio; Ficotoxinas marinas Tiras reactivas para pH; Actividad antimicrobiana Triptona; Brucella spp por PCR punto final TRIS-base ; Ficotoxinas marinas Tween 60; Ficotoxinas marinas Vial de buffer de dilución para fosfatasa; Ficotoxinas marinas Vial de solución de paro de la reacción ; Ficotoxinas marinas Vial de solución stock de buffer ; Ficotoxinas marinas Vial de sustrato cromogénico ; Ficotoxinas marinas Vial de vidrio con tapa de 2ml; Metales pesados en agua Yoduro de Potasio ; Microcistina-ELISA- Kit de prueba de ELISA Adda Abraxis no. 5200110H o equivalente; Microcistina-ELISA- Tiosulfato de Sodio CAS 7772-98-7; Microcistina-ELISA- Metanol de alta pureza CAS 67-56-1; Microcistina-ELISA- Microcistina-LR (MC-LR) CAS 101043-37-2; Microcistina-HPLC/MS- Trisodium EDTA CAS 10378-22-0; Microcistina-HPLC/MS- Ácido L-ascórbico CAS 50-81-7; Microcistina-HPLC/MS- Agua Purificada; Microcistina-HPLC/MS- Argón; Microcistina-HPLC/MS- Cristales Trizma preempaquetados Grado reactivo; Microcistina-HPLC/MS- Microcistina-La (MC-La) CAS 96180-79-9; Microcistina-HPLC/MS- Microcistina-LFA (MC-LF) CAS 154037-70-4; Microcistina-HPLC/MS- Microcistina-LY (MC-LY) CAS 123304-10-9; Microcistina-HPLC/MS- Microcistina-RR (MC-RR) CAS 111755-37-4; Microcistina-HPLC/MS- Microcistina-YR (MC-YR) CAS 101064-48-6; Microcistina-HPLC/MS- Microcistina-LR (MC-LR) CAS 101043-37-2; Microcistina-HPLC/MS- Nodularina-R (NOD-R) CAS 118399-22-7; Microcistina-HPLC/MS- Formiato de amonio CAS 540-69-2; Microcistina-HPLC/MS- Nitrógeno; Microcistina-HPLC/MS- Cianotoxina pura; Microcistina-HPLC/MS- Solución en ampollita del estándar; Microcistina-HPLC/MS- Microcistina LR etilada, d5 C2D5-MC-LR; Microcistina-HPLC/MS- 2-cloroacetamida CAS 79-07-2; 1,7-Diaminoheptano 98% Ref. D17408-26G Sigma; Acetona Grado HPLC; Ácido Bórico; Cloruro de Dansilo = 99% Pureza. Ref.39220 Sigma Cas: 605-65-2; Ensayo de Aptitud; Histamina Dihidrocloreto 99% 10 Gr. Ref. H7250-10Mg Cas 56-92-8; L-Prolina 99.5% 25 Gr.; Aceite mineral (Vibrios); Estándar monoelemental; Tolueno Grado Hplc 1L; Agar Soya Trypticaseina; Penicilinas; Lisozima; Metanol grado HPLC (plaguicidas); Cloruro de Metileno; Plaguicidas-Estándares; Cloruro de Sodio - Plaguicidas; Gas Nitrógeno - Plaguicidas; Gas Helio - Plaguicidas; Gas Hidrógeno - Plaguicidas; Gas extraseco -Plaguicidas; Acetonitrilo - Plaguicidas; Suplemento para caldo Brucella; Microcistina-HPLC/MS- Metanol de alta pureza CAS 67-56-1; Microcistina HPLC/UV- Acetonitrilo. CH3CN, grado HPLC, Microcistina HPLC/UV-Ácido de trifluoroacético. TFA, CF3COOH grado analítico reconocido; Microcistina HPLC/UV- Agua grado 3; Microcistina HPLC/UV-Metanol. CH3OH, grado HPLC; Microcistina HPLC/UV- Solución de hidróxido de amonio. Solución de hidróxido de amonio NH4OH 1 mol/L; Microcistina HPLC/UV- Hidróxido de amonio NH4OH concentrado.; Microcistina HPLC/UV- Metanol puro; Microcistina HPLC/UV- Tiosulfato de sodio Na2S2O3 (anhidro o con 5 H2O) ; Microcistina HPLC/UV- Gas Nitrógeno; MMicrocistina HPLC/UV- Solución estándar de microcistina; Microcistina HPLC/UV- Hipoclorito sódico concentrado (NaClO); Giardia lamblia P Agua destilada grado reactivo; Giardia lamblia P Formaldehído al 37% (w/v); Giardia lamblia P Tween 80 al 0.1%; Giardia lamblia MB Disolución de Lugol; Giardia lamblia MB yodo metálico ; Giardia lamblia MB yoduro potásico; Giardia lamblia MB agua destilada; Giardia lamblia MB ZnSO4 Sulfato de Zinc hepta hidratado, grado reactivo analítico; Giardia lamblia In kit EasyStain™ /BTF; Giardia lamblia In Reactivo de inmunofluorescencia ; Giardia lamblia In Anticuerpos monoclonales IgG1 ; Giardia lamblia BM Kit TaqMan de reacción en cadena de la polimerasa (PCR); Giardia lamblia BM Kit Verde Fluorescente ; Giardia lamblia BM Kit PCR punto final para Giardia lamblia ; Giardia lamblia BM Desoxinucleótidos trifosforados (deoxyNTPs); Giardia lamblia BM Cloruro de magnesio (MgCl2); Giardia lamblia BM inhibidor de ribonucleasas (RNAsas); Giardia lamblia BM agua libre de RNAsas; Giardia lamblia BM polimerasa; Giardia lamblia BM amortiguador; Giardia lamblia BM fluoróforo pasivo ; Giardia lamblia BM mezcla maestra (Master mix); Giardia lamblia BM control para la detección PCR; Giardia lamblia BM cebador de ácido desoxirribonucleido (DNA) (primer) ; Giardia lamblia BM mezcla de Sondas (Probe mix); Giardia lamblia BM kits SYBR Green qPCR ; Giardia lamblia BM deoxyNTPs; Giardia lamblia BM MgCl2; Giardia lamblia BM inhibidor de RNAsas; Giardia lamblia BM buffer de carga; Giardia lamblia BM marcador de peso molecular; Harinas - Metales. Solución Estándares de referencia certificadas de Zinc.; Harinas - Metales. Agua destilada deionizada, con un grado máximo de conductividad de 1 µmho/cm a 25°C.; Harinas - Metales. Gases: acetileno, óxido nítrico, argón y nitrógeno, grado absorción atómica.; Harinas - Ac.Fólico. Cloruro de calcio fundido o granulado para análisis; Harinas - Ac.Fólico. Fosfato diácido de potasio anhidro.; Harinas - Ac.Fólico. Fosfato ácido di-potásico anhidro; Harinas - Ac.Fólico. Hidróxido de sodio en lentejas para análisis.; Harinas - Ac.Fólico. Cristales de cloruro de sodio para análisis.; Harinas - Ac.Fólico. Alcohol etílico absoluto.; Harinas - Ac.Fólico. Amilasa.; Harinas - Ac.Fólico. Leche descremada en polvo grado reactivo.; Harinas - Ac.Fólico. Caldo Micro Inoculum.; Harinas - Ac.Fólico. Agar bacteriológico.; Harinas - Ac.Fólico. Caldo Bacto Lactobacilli MRS.; Harinas - Ac.Fólico. Medio de prueba para ácido fólico.; Harinas - Ac.Fólico. Bacto Lactobacilli MRS-agar (MRS-agar); Harinas - Ac.Fólico. Lactosa.; Prenda protección personal "Zapato de seguridad"; Brucella spp por PCR en tiempo real Batas desechables ; Brucella spp por PCR punto final Batas desechables ; Ficotoxinas marinas Careta ; Brucella spp por PCR punto final Cofias; Brucella spp por PCR en tiempo real Cubrezapatos; Ficotoxinas marinas Guantes de asbesto; Ficotoxinas marinas Guantes de látex; Escherichia coli por NMP productos de la pesca Guantes de látex; Ficotoxinas marinas Guantes de nitrilo; Brucella spp por PCR en tiempo real Guantes de nitrilo; Metales pesados en agua Guantes de nitrilo; Clenbuterol Guantes de nitrilo o equivalentes, libres de polvo; Brucella spp por PCR en tiempo real Guantes termo-resistente;

Programa	Fortalecimiento al sistema federal sanitario en materia de Protección contra Riesgos Sanitarios.		
Objetivo	Proteger a la población contra riesgos a la salud provocados por el uso y consumo de bienes y servicios, insumos para la salud, así como por su exposición a factores ambientales y laborales la ocurrencia de emergencias sanitarias, incluido COVID-19 y la prestación de servicios de salud mediante la regulación, control y prevención de riesgos sanitarios.		
Objetivo Específico	Fortalecimiento de la capacidad analítica conforme a los requerimientos establecidos por la Comisión de Evidencia y Manejo de Riesgos (CEMAR) y la Comisión de Operación Sanitaria (COS), responsables de los programas de vigilancia sanitaria; así como sistemas de gestión de calidad para el mantenimiento de la Autorización como Tercero Autorizado (TA).		
Actividad específica	Claves de partida	Partida específica	Insumo
			<p>Ficotoxinas marinas Lentes de protección; Ficotoxinas marinas Lentes de protección.; Brucella spp por PCR en tiempo real Lentes protectores ; Brucella spp por PCR en tiempo real Zapatones ; Brucella spp por PCR punto final Zapatones ; Lentes de protección - Plaguicidas; Mascarilla de seguridad – Plaguicidas; Giardia lamblia P Guantes de nitrilo o látex; Clenbuterol Subcontratación de servicios con terceros; Ficotoxinas marinas Subcontratación de servicios con terceros; Brucella spp por PCR en tiempo real Subcontratación de servicios con terceros; Brucella spp por PCR punto final Subcontratación de servicios con terceros; Metales pesados en agua Subcontratación de servicios con terceros; Plaguicidas; Microcistina HPLC/UV- Subcontratación de Servicios de Terceros; Agitador tipo Vórtex; Automuestreador ; Balanza analítica; Balanza granataria; Campana de extracción; Cromatógrafo de Líquidos de alta eficiencia (HPLC); Densímetro digital; Espectrómetro de Absorción Atómica; Metales pesados en agua Horno de microondas.; Clenbuterol Lector de ELISA; Escherichia coli por NMP productos de la pesca Microscopio ; Clenbuterol Micropipeta; Plaguicidas organoclorados y organofosforados Rotavapor ; Mesa para balanza analítica; Lavador de micropipetas; Autoclave; Cabina de PCR ; Cabina de seguridad biológica (CBS); Nitrógeno amoniacal Equipo de destilación macro Kjeldahl; Materia extraña Equipo de filtración al vacío; Evaporador de nitrógeno ; Ficotoxinas marinas Homogeneizador ; Metales pesados en Productos de la pesca Horno de microondas; S. aureus productos de la pesca Microscopio ; Mufla ; Parrilla de calentamiento; Potenciómetro; Lector de ELISA para ácido domoico; Microcistina–ELISA-Lector de placas de microtitulación y software asociado; Microcistina–HPLC/MS– Balanza analítica capaz de pesar 0.000 1 g; Microcistina–HPLC/MS- Evaporador de nitrógeno; Microcistina–HPLC/MS- Espectrómetro de masas en tándem (MS/MS); Espectrofotómetro; Bomba de vacío; Refrigerador; Rotaevaporador ; Micropipetas de volumen variable; Agitador vortex; Microcistina HPLC/UV- Baño Ultrasonico; Microcistina HPLC/UV- Bomba binaria de HPLC. Adecuada para tasas de flujo de volumen entre 0.3 mL/min y 1 mL/min.; Microcistina HPLC/UV- Bomba de vacío para extracción en fase sólida (SPE); Microcistina HPLC/UV- Centrifuga de laboratorio. 4000 min-1, fuerza centrífuga relativa (RCF) 10000g; Microcistina HPLC/UV- Dispositivo de calefacción con control de temperatura y unidad de suministro de gas de nitrógeno: Bloqueo de temperatura 30 a 50°C; temperatura del gas 20° C; pureza de gas 99.996%; Microcistina HPLC/UV- Horno de columna HPLC. Con unidad de control de temperatura (35 °C); Microcistina HPLC/UV- Sonda ultrasónica. Con características de 60W, 20 kHz; Microcistina HPLC/UV- Sistema de inyección. Con rango de volumen de inyección de 5 a 20µL.; Microcistina HPLC/UV- Microcentrifuga. 4000 min-1, fuerza centrífuga relativa (RCF) 10000g; Microcistina HPLC/UV- Espectrofotómetro con detector UV; Microcistina HPLC/UV-Potenciómetro; Microcistina HPLC/UV- Cromatógrafo de Líquidos de Alta Resolución (HPLC); Giardia lamblia P Centrifuga; Giardia lamblia P Vórtex; Giardia lamblia P Refrigerador; Giardia lamblia MB Centrifuga; Giardia lamblia MB Micropipeta de volumen variable de 5-100 µL.; Giardia lamblia MB Microscopio óptico de campo claro; Giardia lamblia MB Vórtex; Giardia lamblia BM Termociclador; Fluor en Sal. Balanza analítica con sensibilidad de 0.1 mg calibrada y/o verificada.; Fluor en Sal. Potenciómetro calibrado y/o verificado con escala en milivolts relativos que permita mediciones de 0.1 mV (0.001 unidades de pH); Fluor Sal. Electrodo combinado de ion selectivo para flúor.; Fluor en Sal. Agitador magnético; Yoduro en Sal. Balanza analítica con sensibilidad de ± 0.1 mg calibrada y/o verificada.; Yoduro en Sal. Placa de calentamiento con control de temperatura.; Yoduro en Sal. Agitador magnético; Yodato en Sal. Balanza analítica con sensibilidad de ± 0.1mg calibrada y/o verificada; Yodato en Sal. Agitador magnético. ; Harinas - Metales. Fuente de radiofrecuencia en caso de usar lámparas de descarga.; Harinas - Metales. Automuestreador y recirculador de agua.; Harinas - Metales. Placa de calentamiento con regulador que alcance una temperatura de 400 a 450°C.; Harinas - Metales. Horno de microondas.; Harinas - Metales. Autoclave que alcance 121 ± 5°C o 15 lb de presión.; Harinas - Metales. Centrifuga de laboratorio capaz de mantener 1600 rpm.; Harinas - Metales. Espectrómetro de absorción atómica con flama, horno de grafito, generador de hidruros o vapor frío; Harinas - Metales. Balanza analítica con sensibilidad de 0,1 mg.; Harinas - Metales. Mufla capaz de mantener una temperatura de 550 ± 10°C.; Harinas - Metales. Horno de calentamiento (estufa) con intervalo de temperatura de 120 ± 5°C.; Harinas - Ac.Fólico. Micropipetas.; Harinas - Ac.Fólico. Autoclave.; Harinas - Ac.Fólico. Incubadora a 35°C ± 1°C.; Harinas - Ac.Fólico. Espectrofotómetro; Harinas - Ac.Fólico. Centrifuga.; Clenbuterol Pinzas; Brucella spp por PCR en tiempo real Pinzas; Brucella spp por PCR punto final Pinzas; Listeria monocitogenes en productos de la pesca Pinzas; Escherichia coli por NMP productos de la pesca Tijeras; S. aureus productos de la pesca Tijeras; Microcistina–HPLC/MS- Abrazadera de aluminio de 47 mm; Microcistina–HPLC/MS- Base de filtro O-ring (anillo de sellado de PTFE /silicona); Microcistina–HPLC/MS- Base de soporte para filtración de vidrio fritado de 47 mm; Microcistina–HPLC/MS- Adaptador de tubo para aparatos de filtración; Microcistina–HPLC/MS- Bomba manual de vacío con modelo de gran volumen para cartuchos de extracción; Microcistina–HPLC/MS- Sistema para cromatografía líquida (LC); Clenbuterol Software "Ridasoftwin data reduction for inmunoassays R-Biopharm"; Microcistina–HPLC/MS- Sistema de datos interconectado para adquirir, almacenar, reducir y producir datos espectrales de masa; Equipo médico y de Laboratorio "Cromatógrafo de gases".</p>

Programa		Fortalecimiento al sistema federal sanitario en materia de Protección contra Riesgos Sanitarios.	
Objetivo		Proteger a la población contra riesgos a la salud provocados por el uso y consumo de bienes y servicios, insumos para la salud, así como por su exposición a factores ambientales y laborales la ocurrencia de emergencias sanitarias, incluido COVID-19 y la prestación de servicios de salud mediante la regulación, control y prevención de riesgos sanitarios.	
Objetivo Específico		Fortalecimiento de la capacidad analítica conforme a los requerimientos establecidos por la Comisión de Evidencia y Manejo de Riesgos (CEMAR) y la Comisión de Operación Sanitaria (COS), responsables de los programas de vigilancia sanitaria; así como sistemas de gestión de calidad para el mantenimiento de la Autorización como Tercero Autorizado (TA).	
Actividad específica	Claves de partida	Partida específica	Insumo
LESP	148.- Mantener vigentes las condiciones bajo las cuales fue otorgada la Autorización como Laboratorio de Prueba Tercero Autorizado.	25101; 25501; 25901; 27201; 35401; 53101; 53201; 59101.	<p>PRODUCTOS QUÍMICOS BÁSICOS; MATERIALES, ACCESORIOS Y SUMINISTROS DE LABORATORIO; OTROS PRODUCTOS QUÍMICOS; PRENDAS DE PROTECCIÓN PERSONAL; INSTALACIÓN, REPARACIÓN Y MANTENIMIENTO DE EQUIPO E INSTRUMENTAL MÉDICO Y DE LABORATORIO; EQUIPO MÉDICO Y DE LABORATORIO; INSTRUMENTAL MÉDICO Y DE LABORATORIO; SOFTWARE.</p> <p>Agar PALCAM; Agar Oxford; Inhibidores por Pruebas Microbiológicas (residuos de antibióticos)- Agar indicador PM; Inhibidores por Pruebas Microbiológicas (residuos de antibióticos)- Agar Soya Trypticaseína (A.S.T.); Inhibidores por Pruebas Microbiológicas (residuos de antibióticos)- Caldo soya tripticasa (CST) sin dextrosa.; Reservorio de Plástico; Guantes de nitrilo o latex; (Pruebas microbiológicas); Matraces volumétricos de diferentes volúmenes, capacidades, clase A; Escherichia coli por NMP en productos de la pesca Asas bacteriológicas; Inhibidores por Pruebas Microbiológicas (residuos de antibióticos)- Asas bacteriológicas; Aflatoxinas- en masa para elaborar tortillas, cuantificación por fluorometría. Auxiliar de macropipetado; Barómetro digital; Bureta digital automática.; Inhibidores por Pruebas Microbiológicas (residuos de antibióticos)- Cajas Petri de vidrio de 92 X 16 mm.; Aflatoxinas -en masa para elaborar tortillas, cuantificación por fluorometría. Celdas de borosilicato de 12x75 mm; Plaguicidas organoclorados y organofosforados- Columna cromatográfica de vidrio Longitud de 22mm DI = 300mm con llave de teflón y disco poroso; Aflatoxinas- en masa para elaborar tortillas, cuantificación por fluorometría. Columna HPLC C-18 de 4,6 x 250 mm o 4,6 x 150 mm, 5 µm de tamaño partícula.; Plaguicidas organoclorados y organofosforados- Columnas capilares DB-1.; Plaguicidas organoclorados y organofosforados- Columnas capilares DB-5; Aflatoxinas -en masa para elaborar tortillas, cuantificación por fluorometría. Columnas de inmunofluorescencia; Escherichia coli por NMP- en productos de la pesca Cuchillos desconchadores; Aflatoxinas- en masa para elaborar tortillas, cuantificación por fluorometría. Detector de fluorescencia con lámpara pulsada de Xenón y filtros; Inhibidores por Pruebas Microbiológicas (residuos de antibióticos)- Discos de papel.; Dispensador de líquidos.; Aflatoxinas -en masa para elaborar tortillas, cuantificación por fluorometría. Dosificador de 1 a 5 mL; Aflatoxinas -en masa para elaborar tortillas, cuantificación por fluorometría. Dosificador de 20 a 100 mL.; Aflatoxinas- en masa para elaborar tortillas, cuantificación por fluorometría. Dosificador de 5 a 10 mL.; Coliformes, totales, Coliformes fecales y E. coli Electrodo combinado de pH; Fluor -Electrodo específico de fluor.; Salmonella -Electrodo plano para medir pH; Coliformes, totales, Coliformes fecales y E. coli -Electrodo plano para medir pH; Aflatoxinas- en masa para elaborar tortillas, cuantificación por fluorometría. Embudos de plástico de 100 mm.; Aflatoxinas en masa para elaborar tortillas, cuantificación por fluorometría. Embudos de plástico de 60 mm.; Plomo en juguetes y artículos escolares- Equipo de extracción Soxhlet o equivalente; Aflatoxinas -en masa para elaborar tortillas, cuantificación por fluorometría. Equipo de filtración Millipore o similar; Hepatitis A -en alimentos Espátulas; Aflatoxinas- en masa para elaborar tortillas, cuantificación por fluorometría. Estándares de calibración de 3 niveles; Aflatoxinas -en masa para elaborar tortillas, cuantificación por fluorometría. Filtros para muestras de politetrafluoretileno de 13 mm y poro de 0,45 µm; Aflatoxinas -en masa para elaborar tortillas, cuantificación por fluorometría. Filtros para solventes acuosos de 47 mm y poro de 0,45 µm; Aflatoxinas- en masa para elaborar tortillas, cuantificación por fluorometría. Filtros para solventes orgánicos de 47 mm y poro de 0,45 µm; Inhibidores por Pruebas Microbiológicas (residuos de antibióticos)- Frascos con tapón de rosca; Aflatoxinas -en masa para elaborar tortillas, cuantificación por fluorometría. Frascos vial de vidrio ámbar.; Aflatoxinas -en masa para elaborar tortillas, cuantificación por fluorometría. Gradilla de plástico para celdas de 12x75 mm; Hepatitis A en alimentos -Gradillas isotérmicas.; Hepatitis A en alimentos -Gradillas para tubos de 1,5 mL y 0,2 mL.; Hepatitis A en alimentos -Guantes de nitrilo o latex; Aflatoxinas -en masa para elaborar tortillas, cuantificación por fluorometría. Jeringas de vidrio de 10 mL.; Aflatoxinas -en masa para elaborar tortillas, cuantificación por fluorometría. Licuadora.; Aflatoxinas- en masa para elaborar tortillas, cuantificación por fluorometría. Licuadora.; Marco de pesas; Aflatoxinas -en masa para elaborar tortillas, cuantificación por fluorometría. Matraces aforados color ámbar de 50 y 100 mL.; Aflatoxinas -en masa para elaborar tortillas, cuantificación por fluorometría. Matraces Erlenmeyer de 125 mL.; Inhibidores por Pruebas Microbiológicas (residuos de antibióticos)- Matraces Erlenmeyer de 250 mL.; Aflatoxinas -en masa para elaborar tortillas, cuantificación por fluorometría. Matraces Erlenmeyer de 500 mL.; Hepatitis A en alimentos -Matraz volumétrico de 50 mL.; Enterococos Micropipeta; Aflatoxinas -en masa para elaborar tortillas, cuantificación por fluorometría. Micropipetas digitales de 10 a 100 µL; 100 a 1000 µL; Pb y Cd solubles en artículos de alfarería vidriada, cerámica vidriada, porcelana y artículos de vidrio- Micropipetas y/o pipetas calibradas o verificadas; Aflatoxinas- en masa para elaborar tortillas, cuantificación por fluorometría. Molino para granos; Coliformes, totales, Coliformes fecales y E. coli -Motor de licuadora; Aflatoxinas- en masa para elaborar tortillas, cuantificación por fluorometría. Papel de filtración rápida del No. 8.; Aflatoxinas -en masa para elaborar tortillas, cuantificación por fluorometría. Papel filtro fibra de vidrio.; Aflatoxinas -en masa para elaborar tortillas, cuantificación por fluorometría. Papel filtro Whatman No. 41; Aflatoxinas -en masa para elaborar tortillas, cuantificación por fluorometría. Papel filtro aflautado de 24 cm Ø; Aflatoxinas -en masa para elaborar tortillas, cuantificación por fluorometría. Pipetas volumétricas de 1 mL; Aflatoxinas -en masa para elaborar tortillas, cuantificación por fluorometría. Pipetas volumétricas de 10 mL; Aflatoxinas -en masa para elaborar tortillas, cuantificación por fluorometría. Pipetas volumétricas de 5 mL; Plomo en juguetes y artículos escolares- Placa de calentamiento con agitación; Hepatitis A en alimentos- Plataforma de block de enfriamiento; Inhibidores por Pruebas Microbiológicas (residuos de antibióticos)- Porta objetos y puente de tinción.; Aflatoxinas- en masa para elaborar tortillas, cuantificación por fluorometría. Probeta de 1000 mL.; Pb y Cd solubles en artículos de alfarería vidriada, cerámica vidriada, porcelana y artículos de vidrio- Puntas para micropipetas; Hepatitis A en alimentos -Puntas para PCR con doble filtro libres de DNAsas y RNAsas.; Pb y Cd solubles en artículos de alfarería vidriada, cerámica vidriada, porcelana y artículos de vidrio -Recipientes de plástico, polietileno, PVC o teflón.; Plomo en juguetes y artículos escolares- Tamiz de acero inoxidable; Hepatitis A en alimentos -Tubos cónicos de 15 mL.; Inhibidores por Pruebas Microbiológicas (residuos de antibióticos)- Tubos de cultivo con rosca de 13 X 100 mm.; Pb y Cd solubles en artículos de alfarería vidriada, cerámica vidriada, porcelana y artículos de vidrio- Tubos de polipropileno de 10 mL y 50 mL.; Hepatitis A en alimentos -Tubos o placas para PCR de 96 pozos.; Hepatitis A en alimentos -Tubos para microcentrífuga de 1,5 mL. libres de ADNAsas y RNAsas; Aflatoxinas -en masa para elaborar tortillas, cuantificación por fluorometría. Vaso de precipitados de 1000 o 2000 mL.; Aflatoxinas -en masa para elaborar tortillas, cuantificación por fluorometría. Vasos de precipitados de 100 mL.; Inhibidores por Pruebas Microbiológicas (residuos de antibióticos)- Vernier o medidor de halos; Aflatoxinas- en masa para elaborar tortillas, cuantificación por fluorometría. Viales de vidrio ámbar de 1,8 mL con septum de rosca; Microrecipiente- Micropipetas; Vasos para licuadora.; Pb y Cd solubles en artículos de alfarería vidriada, cerámica vidriada, porcelana y artículos de vidrio -Acetileno grado absorción atómica; Aflatoxinas- en masa para elaborar tortillas, cuantificación por fluorometría. Acetonitrilo grado HPLC.; Aflatoxinas -en masa para elaborar tortillas, cuantificación por fluorometría. Acido 1-(hidroxil-4-metil-fenilazo)-2-naftol-4-sulfónico; Aflatoxinas -en masa para elaborar tortillas, cuantificación por fluorometría. Acido acético glacial; Pb y Cd solubles en artículos de alfarería vidriada, cerámica vidriada, porcelana y artículos de vidrio- Acido acético glacial.; Aflatoxinas -en masa para elaborar tortillas, cuantificación por fluorometría. Acido Benzoico; Plomo en juguetes y artículos escolares- Acido clorhídrico (HCl); Aflatoxinas -en masa para elaborar tortillas, cuantificación por fluorometría. Acido clorhídrico (HCl); Aflatoxinas -en masa para elaborar tortillas, cuantificación por fluorometría. Acido sulfúrico; Aflatoxinas -en masa para elaborar tortillas, cuantificación por fluorometría. Acido trifluoroacético;</p>

Programa	Fortalecimiento al sistema federal sanitario en materia de Protección contra Riesgos Sanitarios.		
Objetivo	Proteger a la población contra riesgos a la salud provocados por el uso y consumo de bienes y servicios, insumos para la salud, así como por su exposición a factores ambientales y laborales la ocurrencia de emergencias sanitarias, incluido COVID-19 y la prestación de servicios de salud mediante la regulación, control y prevención de riesgos sanitarios.		
Objetivo Específico	Fortalecimiento de la capacidad analítica conforme a los requerimientos establecidos por la Comisión de Evidencia y Manejo de Riesgos (CEMAR) y la Comisión de Operación Sanitaria (COS), responsables de los programas de vigilancia sanitaria; así como sistemas de gestión de calidad para el mantenimiento de la Autorización como Tercero Autorizado (TA).		
Actividad específica	Claves de partida	Partida específica	Insumo
			<p>Aflatoxinas -en masa para elaborar tortillas, cuantificación por fluorometría. Agua destilada; Aflatoxinas -en masa para elaborar tortillas, cuantificación por fluorometría. Agua grado HPLC ; Hepatitis A en alimentos -Agua libre de nucleasas Applied Biosystems (AM9937) 10 x 50 mL o equivalente .; Hepatitis A en alimentos- Agua tipo 1 ; Pb y Cd solubles en artículos de alfarería vidriada, cerámica vidriada, porcelana y artículos de vidrio -Argón líquido de ultra alta pureza de 99.99 %.; Aflatoxinas en masa para elaborar tortillas, cuantificación por fluorometría. Azul de hidroxinaftol;</p> <p>Aflatoxinas en masa para elaborar tortillas, cuantificación por fluorometría. Benceno grado espectrométrico; Aflatoxinas en masa para elaborar tortillas, cuantificación por fluorometría. Benceno-acetonitrilo (98+2); Aflatoxinas en masa para elaborar tortillas, cuantificación por fluorometría. Carbonato de Sodio anhidro; Aflatoxinas en masa para elaborar tortillas, cuantificación por fluorometría. Cloruro de amonio; Aflatoxinas en masa para elaborar tortillas, cuantificación por fluorometría. Cloruro de potasio (KCl); Aflatoxinas en masa para elaborar tortillas, cuantificación por fluorometría. Cloruro de sodio (NaCl); Solución estándar de Fluór; Clenbuterol Sal de clorhidrato de clenbuterol = 95% de pureza; Columna cromatográfica para análisis de compuestos orgánicos volátiles, Columna RTX-VMs para análisis de BTEX. Dimensiones: 30 m, 0.25 mm DI, 1.40 um. Rango de temperatura: -40 to 240/260 °C; Viales de vidrio ámbar de 40 mL con tapón de rosca y septum; Destilador de vidrio de borosilicato; Septas para viales de 40 mL .; Aflatoxinas en masa para elaborar tortillas, cuantificación por fluorometría. Dicromato de potasio; Pb y Cd solubles en artículos de alfarería vidriada, cerámica vidriada, porcelana y artículos de vidrio Disolución de ácido acético ; Pb y Cd solubles en artículos de alfarería vidriada, cerámica vidriada, porcelana y artículos de vidrio Disoluciones estándar de referencia certificada de Cd; Pb y Cd solubles en artículos de alfarería vidriada, cerámica vidriada, porcelana y artículos de vidrio Disoluciones estándar de referencia certificada de Pb ; Aflatoxinas en masa para elaborar tortillas, cuantificación por fluorometría. EDTA (ácido etilendiamilo tetraacético); Plomo en juguetes y artículos escolares Estándar de Plomo; Hepatitis A en alimentos Estándar de virus de hepatitis A; Hepatitis A en alimentos Estuche comercial del kit de reacción SureFast® Hepatitis A PLUS, real-time PCR; Hepatitis A en alimentos Estuche comercial para la extracción de ácidos nucleicos SureFast® PREEP DNARNA Virus;</p> <p>Aflatoxinas en masa para elaborar tortillas, cuantificación por fluorometría. Etanol al 40 y 60%. (CZH60); Inhibidores por Pruebas Microbiológicas (residuos de antibióticos) Fosfato de potasio monobásico anhidro; Inhibidores por Pruebas Microbiológicas (residuos de antibióticos) Fosfato de potasio dibásico anhidro; Aflatoxinas en masa para elaborar tortillas, cuantificación por fluorometría. Ftalato ácido de potasio; Inhibidores por Pruebas Microbiológicas (residuos de antibióticos) Geobacillus stearothermophilus ATCC10149; Aflatoxinas en masa para elaborar tortillas, cuantificación por fluorometría. Hidróxido de bario; Aflatoxinas en masa para elaborar tortillas, cuantificación por fluorometría. Hidróxido de potasio (KOH); Aflatoxinas en masa para elaborar tortillas, cuantificación por fluorometría. Hidróxido de sodio (NaOH); Aflatoxinas en masa para elaborar tortillas, cuantificación por fluorometría. Indicador anaranjado de metilo; Aflatoxinas en masa para elaborar tortillas, cuantificación por fluorometría. Indicador de feniltaleína; Aflatoxinas en masa para elaborar tortillas, cuantificación por fluorometría. Metanol grado HPLC; Plomo en juguetes y artículos escolares n-héptano; Pb y Cd solubles en artículos de alfarería vidriada, cerámica vidriada, porcelana y artículos de vidrio Nitrógeno de alta pureza grado absorción atómica; Aflatoxinas en masa para elaborar tortillas, cuantificación por fluorometría. Ortofosfato dihidrogenado de potasio; Aflatoxinas en masa para elaborar tortillas, cuantificación por fluorometría. Ortofosfato dihidrogenado de sodio; Aflatoxinas en masa para elaborar tortillas, cuantificación por fluorometría. Óxido de calcio o cal viva; Aflatoxinas en masa para elaborar tortillas, cuantificación por fluorometría. Patrones individuales certificados de AFB1, B2, G1 y G2 en cristales o películas.; Inhibidores por Pruebas Microbiológicas (residuos de antibióticos) Penicilina G sódica o potásica; Inhibidores por Pruebas Microbiológicas (residuos de antibióticos) Penicilinas (á- lactamas).; Inhibidores por Pruebas Microbiológicas (residuos de antibióticos) Safranina 1%; Inhibidores por Pruebas Microbiológicas (residuos de antibióticos) Solución amortiguadora de fosfatos, pH 6; Aflatoxinas en masa para elaborar tortillas, cuantificación por fluorometría. Solución de bromo al 0.03%; Inhibidores por Pruebas Microbiológicas (residuos de antibióticos) Solución estéril de NaCl al 0.85% (m/v) (SS); Aflatoxinas en masa para elaborar tortillas, cuantificación por fluorometría. Solución PBS pH 7.3 ; Ficotoxinas marinas Tetrabutylamonio fosfato grado HPLC; Aflatoxinas en masa para elaborar tortillas, cuantificación por fluorometría. Trietanolamina (2,2,2 nitrilo trietanol, C6H15NO3); Hepatitis A en alimentos Tris base reactivo analítico; Inhibidores por Pruebas Microbiológicas (residuos de antibióticos) Verde de malaquita 5%; Nitrato de potasio; Nitrato de plata; 2,6 Dibromoquinona-4-clorimida; Cloruro de Magnesio Hexahidratado; Suplemento Fraser; Clenbuterol Guantes de nitrilo o equivalentes, libras de polvo ; Agitador de placas; Agitador magnético; Estufa incubadora; Balanza analítica; Micropipeta monocal; Micropipeta multicanal; Espectrofotómetro de UV-Vis; Microscopio invertido; Alcohómetro; Anemómetro; Autoclave ; Baño de recirculación de agua ; Baño de vacío; Buretas ; Cabina de PCR ; Cabina de seguridad biológica (CBS); Calibrador Digital (Vernier); Cámara de electroforesis; Cámara fría; Campana de flujo laminar; Ameba vida libre Centrífuga; Compresor; Concentrador de purga y trampa; Conductímetro; Congelador; Contador de colonias; Cromatógrafo de Gases ; Cronómetro ; Data loggers para autoclave ; Desecador de gabinete; Enfriador por recirculación de agua ; Equipo para cuantificación de ácidos nucleicos con fuente de poder; Plomo en juguetes y artículos escolares Espectrómetro de Masas acoplado Inductivamente (ICP-MS); Estereomicroscopio; Evaporador de nitrógeno ; Extractor ; Fuente de poder; Ficotoxinas marinas Homogeneizador ; Homogeneizador ; Hornos de convección; Ameba vida libre Incubadora; Lámpara de luz ultravioleta; Licuadora ; Manómetro; Microcentrífuga; Minisplit; Motor de licuadora; Mufla; Parrilla de calentamiento ; Potenciómetro; Refrigerador; Sellador de placas ; Selladora de charolas de cuantificación ; BTEX Sistema de Purga y Trampa ; Sistema de purificación de agua; Sistema desionizador de agua ; Tacómetro digital; Termobloque ; Termoclador ; Termógrafos; Termohigrómetro ; Termómetro ; Transiluminador, documentador de geles o equivalente; Turbidímetro; Ultrasonificador; Vacuómetro; Vernier; zolMantenimiento de Equipo e instrumentos; Cabina de Seguridad Biológica; Parrilla de calentamiento; Aflatoxinas en masa para elaborar tortillas, cuantificación por fluorometría. Fluorómetro con lámpara pulsada de Xenón o cuarzo-halógeno ; Hepatitis A en alimentos Gabinete de bioseguridad clase II equipado con luz UV; Coliformes, totales, Coliformes fecales y E. coli Lámpara de luz ultravioleta ; Aflatoxinas en masa para elaborar tortillas, cuantificación por fluorometría. Sistema de degasificación de solventes por membrana de vacío, inyección de helio u otro equivalente.; Sistema Vitek; Sistema de llenado; Potenciómetro para medición de Ph; Fluorómetro; Contador de colonias; Espectrofotómetro; Densímetro ; Generador de Hidrogeno; Equipo de laboratorio /Balanza; Equipo de laboratorio /Parrilla de calentamiento; Equipo de laboratorio /Refrigerador; Equipo de laboratorio /Micropipetas; Equipo de laboratorio /Inhibidores por Pruebas Microbiológicas (residuos de antibióticos) Pinzas; Instrumento de medición; Clenbuterol Software "Ridasoftwin data reduction for immunoassays R-Biopharm".</p>

Programa		Fortalecimiento al sistema federal sanitario en materia de Protección contra Riesgos Sanitarios.		
Objetivo		Proteger a la población contra riesgos a la salud provocados por el uso y consumo de bienes y servicios, insumos para la salud, así como por su exposición a factores ambientales y laborales la ocurrencia de emergencias sanitarias, incluido COVID-19 y la prestación de servicios de salud mediante la regulación, control y prevención de riesgos sanitarios.		
Objetivo Especifico		Fortalecimiento de la capacidad analítica conforme a los requerimientos establecidos por la Comisión de Evidencia y Manejo de Riesgos (CEMAR) y la Comisión de Operación Sanitaria (COS), responsables de los programas de vigilancia sanitaria; así como sistemas de gestión de calidad para el mantenimiento de la Autorización como Tercero Autorizado (TA).		
Actividad específica		Claves de partida	Partida específica	Insumo
LESP	149.- Cumplir con las actividades relacionadas con el fortalecimiento técnico, competencia técnica, el envío de informes de productividad analítica, acorde a lo establecido en los lineamientos técnicos aplicables a los LESP.	21401; 25901; 31801; 33901; 37101; 37201; 37501	MATERIALES Y UTILES CONSUMIBLES PARA EL PROCESAMIENTO EN EQUIPOS Y BIENES INFORMÁTICOS; OTROS PRODUCTOS QUÍMICOS; SERVICIO POSTAL; SUBCONTRATACIÓN DE SERVICIOS CON TERCEROS; PASAJES AEREOS NACIONALES; PASAJES TERRESTRES NACIONALES; VIÁTICOS NACIONALES.	Plan de Trabajo Materiales y consumibles; Agar Selectivo Palcam-Listeria; Agar Soya Trypticase Con Extracto De Levadura; Caldo Fraser Medio; Sangre de Carnero; Suplemento Para Agar Selectivo Palcam-Listeria; Suplemento Para Half Fraser Oxoid ; Agar base LISTERIA ; Suplemento selectivo para cromocultivo para Agar LISTERIA ; Suplemento Oxford; L-ALPHA -PHOSPHATIDYLINOSITOL ; Ensayo de Aptitud Mensajería; Ensayo de Aptitud Pruebas de Neleom; Ensayo de aptitud; Plaguicidas; Capacitación Pasajes nacional ; Capacitación Viáticos nacionales.

PARTIDAS EN LAS QUE DEBE OBSERVARSE LA LEY FEDERAL DE AUSTERIDAD REPUBLICANA: 21101; 21201; 21401; 21501; 26102; 26104; 31602; 31603; 31801; 31904; 32201; 32301; 32302; 32401; 32505; 32601; 32701; 33604; 35201; 37101; 37104; 37201; 37204; 37206; 37501; 37504; 38301; 51501; 52901; 59101; 26101; 37503.

LOS SERVIDORES PÚBLICOS QUE INTERVIENEN EN LA ELABORACIÓN, SUSCRIPCIÓN Y RECEPCIÓN DE LOS RECURSOS OTORGADOS A TRAVÉS DEL PRESENTE CONVENIO DE COLABORACIÓN ENTRE LA COFEPRIS Y EL EJECUTIVO DEL ESTADO LIBRE Y SOBERANO DE CHIHUAHUA, DEBERÁN DAR CUMPLIMIENTO A LO ESTABLECIDO EN LA LEY FEDERAL DE AUSTERIDAD REPUBLICANA, SUS LINEAMIENTOS Y NORMAS ESPECÍFICAS DICTADAS SOBRE LA MATERIA POR LAS AUTORIDADES RESPONSABLES.

ANEXO 5 DEL CONVENIO ESPECÍFICO EN MATERIA DE TRANSFERENCIA DE RECURSOS FEDERALES CON EL CARÁCTER DE SUBSIDIOS, PARA FORTALECER LA EJECUCIÓN Y DESARROLLO DEL PROGRAMA Y PROYECTOS DE PROTECCIÓN CONTRA RIESGOS SANITARIOS, ASÍ COMO LA RED NACIONAL DE LABORATORIOS, QUE CELEBRAN POR UNA PARTE EL EJECUTIVO FEDERAL, POR CONDUCTO DE LA SECRETARÍA DE SALUD, A TRAVÉS DE LA COMISIÓN FEDERAL PARA LA PROTECCIÓN CONTRA RIESGOS SANITARIOS, Y POR LA OTRA, EL EJECUTIVO DEL ESTADO LIBRE Y SOBERANO DE CHIHUAHUA, EL CATORCE DE JULIO DEL AÑO DOS MIL VEINTITRÉS.

Por la Secretaría: el Comisionado Federal para la Protección contra Riesgos Sanitarios, Dr. **Alejandro Ernesto Svarch Pérez**.- Rúbrica.- La Secretaria General de la Comisión Federal para la Protección contra Riesgos Sanitarios, Lic. **Anahi Guadalupe Orozco**.- Rúbrica.- Por la Entidad: el Secretario de Hacienda, Lic. **José de Jesús Granillo Vázquez**.- Rúbrica.- El Secretario de Salud y Director General de Servicios de Salud de Chihuahua, Lic. **Gilberto Baeza Mendoza**.- Rúbrica.- El Comisionado Estatal, Dr. **Luis Carlos Tarin Villamar**.- Rúbrica.- El Secretario General, de la Comisión Estatal para la Protección contra Riesgos Sanitarios del Estado de Chihuahua, M.A. y C.P. **Martín Martínez Trevizo**.- Rúbrica.

PODER JUDICIAL
SUPREMA CORTE DE JUSTICIA DE LA NACION

SENTENCIA dictada por el Tribunal Pleno de la Suprema Corte de Justicia de la Nación en la Acción de Inconstitucionalidad 74/2023.

Al margen un sello con el Escudo Nacional, que dice: Estados Unidos Mexicanos.- Suprema Corte de Justicia de la Nación.- Secretaría General de Acuerdos.

ACCIÓN DE INCONSTITUCIONALIDAD 74/2023
PROMOVENTE: COMISIÓN NACIONAL DE LOS DERECHOS HUMANOS

Vo. Bo.

Sr. Ministro

PONENTE:

MINISTRO ALBERTO PÉREZ DAYÁN.

Cotejó:

SECRETARIO:

HÉCTOR HIDALGO VICTORIA PÉREZ.

ÍNDICE TEMÁTICO

Promovente: Comisión Nacional de los Derechos Humanos.

Norma impugnada: Se impugna el artículo 19, fracción XXII, párrafo segundo, inciso a), de la Ley de Fiscalización Superior y Rendición de Cuentas para el Estado de Oaxaca, reformado y adicionado mediante el decreto 771 publicado en el Periódico Oficial del Gobierno de dicha entidad, el siete de febrero de dos mil veintitrés. Ello, al considerar que dicha disposición resulta contraria al derecho de acceso a la información pública y el principio de proporcionalidad tributaria.

	APARTADO	CRITERIO Y DECISIÓN	PÁGINA
I.	COMPETENCIA.	El Pleno de la Suprema Corte de Justicia de la Nación es competente para conocer del presente asunto.	11
II.	PRECISIÓN DE LA LITIS.	Se precisan los preceptos que serán materia de análisis.	11-12
III.	OPORTUNIDAD.	La demanda es oportuna.	12-13
IV.	LEGITIMACIÓN.	La demanda fue presentada por parte legitimada.	13-14
IV.	CAUSAS DE IMPROCEDENCIA.	No se hicieron valer y el Tribunal Pleno no advierte ninguna de oficio.	14-15
VI.	ESTUDIO DE FONDO.	Se declara la invalidez de la disposición impugnada.	15-27
VII.	EFFECTOS.	Se precisan los efectos de la sentencia.	27-29
VIII.	RESOLUTIVOS	<p>PRIMERO. Es procedente y fundada la presente acción de inconstitucionalidad.</p> <p>SEGUNDO. Se declara la invalidez del artículo 19, fracción XXII, párrafos segundo e inciso a) y último, de la Ley de Fiscalización Superior y Rendición de Cuentas para el Estado de Oaxaca, reformado y adicionado mediante el DECRETO NÚM. 771, publicado en el Periódico Oficial de dicha entidad federativa el siete de febrero de dos mil veintitrés, conforme a lo expuesto en el apartado VI de esta decisión.</p> <p>TERCERO. Se declara la invalidez, por extensión, del artículo 19, fracción XXII, párrafo primero, en su porción normativa 'previo pago que se realice en términos de esta Ley; salvo aquellos que sean solicitados por la autoridad competente', de la Ley de Fiscalización Superior y Rendición de Cuentas para el Estado de Oaxaca, reformado mediante el DECRETO NÚM. 771, publicado en el Periódico Oficial de dicha entidad federativa el siete de febrero de dos mil veintitrés, en los términos del apartado VII de esta determinación.</p> <p>CUARTO. Las declaratorias de invalidez decretadas surtirán sus efectos a partir de la notificación de estos puntos resolutivos al Congreso del Estado de Oaxaca y conforme a los efectos precisados en el apartado VII de esta ejecutoria.</p> <p>QUINTO. Publíquese esta resolución en el Diario Oficial de la Federación, en el Periódico Oficial del Estado de Oaxaca, así como en el Semanario Judicial de la Federación y su Gaceta.</p>	29-30

ACCIÓN DE INCONSTITUCIONALIDAD 74/2023**PROMOVENTE: COMISIÓN NACIONAL DE LOS DERECHOS HUMANOS**

Vo. Bo.

Sr. Ministro

PONENTE:**MINISTRO ALBERTO PÉREZ DAYÁN**

Cotejó:

SECRETARIO:**HÉCTOR HIDALGO VICTORIA PÉREZ.**

Ciudad de México. Acuerdo del Tribunal Pleno de la Suprema Corte de Justicia de la Nación, correspondiente al día **siete de septiembre de dos mil veintitrés**, emite la siguiente:

SENTENCIA

Mediante la cual se resuelve la acción de inconstitucionalidad **74/2023**, promovida por la Comisión Nacional de los Derechos Humanos en contra del **artículo 19, fracción XXII, párrafo segundo, inciso a), de la Ley de Fiscalización Superior y Rendición de Cuentas para el Estado de Oaxaca**, modificada mediante Decreto número 771, publicado el siete de febrero de dos mil veintitrés, en el Periódico Oficial del Gobierno Constitucional de esa entidad federativa.

ANTECEDENTES Y TRÁMITE DE LA DEMANDA.

- 1 **Presentación del escrito inicial.** El **nueve de marzo de dos mil veintitrés**, la Comisión Nacional de los Derechos Humanos presentó acción de inconstitucionalidad¹, en la que señaló como autoridades demandadas a los Poderes Ejecutivo y Legislativo, ambos del Estado de Oaxaca.
- 2 **Conceptos de invalidez.** En su escrito inicial, la Comisión Nacional accionante expuso un único concepto de invalidez, consistente en:
 - I. **Violación del derecho de acceso a la información.** Sostiene que el **artículo 19, fracción XXII, párrafo segundo, inciso a), de la Ley de Fiscalización Superior y Rendición de Cuentas para el Estado de Oaxaca**, prevé una tarifa injustificada y desproporcional por los servicios que presta la Auditoría Superior de Fiscalización del Estado de Oaxaca, relativos a la expedición de copias certificadas de documentos que obren en sus archivos y expedientes, cuando sean solicitados por el público en general.
 - II. Advierte que la disposición normativa impugnada vulnera el derecho de acceso a la información, así como los principios de gratuidad que rige dicho derecho y de proporcionalidad tributaria, reconocidos en los artículos 6, apartado A, fracción III y 31, fracción IV, de la Constitución Federal, 13 de la Convención Americana sobre Derechos Humanos y 19 del Pacto Internacional de Derechos Civiles y Políticos.
 - III. Para sustentar dicha afirmación alega que la cuota fijada no atiende al costo real del servicio prestado por la Auditoría Superior local, en otras palabras, no es acorde con las erogaciones que realmente le representan al Estado dicha función.
 - IV. El precepto controvertido regula la tarifa por el servicio que otorga la Auditoría Superior de Fiscalización del Estado de Oaxaca por concepto de expedición de copias certificadas de los documentos que obren en sus archivos y expedientes, cuando deriven tanto de solicitudes de acceso a la información pública como de aquellas que no sean en ejercicio de aludida prerrogativa fundamental.
 - V. Lo anterior, porque de la literalidad del último párrafo de la fracción XXII del artículo 19 de la Ley impugnada se vislumbra que expresamente el Congreso local instauró un supuesto relativo a las solicitudes de acceso a la información pública que se presenten ante la Auditoría Superior de Fiscalización de la entidad.
 - VI. En ese contexto y sin soslayar el diseño normativo de la fracción XXII del artículo 19 de la Ley de Fiscalización Superior y Rendición de Cuentas para el Estado de Oaxaca, el cual prevé un supuesto relacionado con las solicitudes de acceso a la información pública, la Comisión Nacional considera que toda la fracción XXII del precepto en combate incide en el ejercicio del derecho de acceso a la información pública, pues se trata de una hipótesis de entrega de información de carácter público que se encuentra en posesión de la Auditoría Superior de Fiscalización del Estado de Oaxaca.

¹ Cuaderno de la acción de inconstitucionalidad **74/2023**, fojas 1 a 13.

- VII. Manifiesta que la disposición sujeta a examen debe ser analizada bajo los estándares nacionales e internacionales que rigen el derecho de acceso a la información ya que, sin lugar a duda, el alcance del precepto impugnado impacta en la mencionada prerrogativa fundamental.
- VIII. Para iniciar con los argumentos que revelan la inconstitucionalidad de la disposición normativa impugnada respecto a su incompatibilidad con el derecho de acceso a la información y el principio de gratuidad que lo rige, es trascendental recordar que el precepto en combate prevé que, por la expedición de copias certificadas, por cada hoja, las personas solicitantes deberán cubrir la cantidad de 0.25 de unidad de medida y actualización.
- IX. Esto quiere decir que, las y los solicitantes de copias certificadas de documentos obrantes en los expedientes y archivos de la Auditoría Superior de Fiscalización del Estado de Oaxaca deberán satisfacer la cantidad de **\$25.93 (veinticinco pesos con noventa y tres centavos 93/100 M.N.)** por cada hoja.
- X. Así, de un ejercicio de contraste entre lo dispuesto por la Constitución Federal, en relación con los principios que rigen el derecho de acceso a la información y lo establecido en la disposición normativa impugnada, se puede advertir un distanciamiento del principio de gratuidad que rige el ejercicio de este derecho.
- XI. Como se explicó previamente, a diferencia de otros servicios prestados por el Estado, tratándose del ejercicio del derecho de acceso a la información, impera el principio de gratuidad, conforme al cual únicamente puede recuperarse el costo derivado del material de entrega, el del envío, en su caso y el de su certificación; cualquier cobro debe justificarse por el legislador, a efecto de demostrar que no está grabando la información.
- XII. El ejercicio del derecho de acceso a la información pública, por regla general, debe ser gratuito y excepcionalmente pueden realizarse cobros por los materiales utilizados en la reproducción de la información, del costo del envío, en su caso, y el pago de la certificación de los documentos, cuando proceda.
- XIII. Lo anterior se debe a que las erogaciones en materia de transparencia únicamente pueden responder a resarcir económicamente los gastos materiales o de envío de la información que lleguen a utilizarse; en tales términos, el Congreso del Estado de Oaxaca al prever costos por la reproducción de la información que no se encuentran justificados, vulnera ese derecho humano, porque las cuotas no se fijaron de acuerdo con una base objetiva y razonable de los materiales empleados y de sus costos.
- XIV. El inciso a), del párrafo segundo de la fracción XXII del artículo 19 impugnado prevé un monto a pagar por la reproducción de la información pública en copias certificadas, por cada hoja, una cantidad **\$25.93 (veinticinco pesos con noventa y tres centavos 93/100 M.N.)**, misma que se considera excesiva pues no atiende al costo real de los materiales empleados para tal fin, como las hojas de papel o la tinta.
- XV. El Congreso local no observó el principio de gratuidad en materia de transparencia y acceso a la información pública, mediante el cual, tal como lo ha interpretado este Alto Tribunal, se obliga al órgano legislador a que -en la determinación de las cuotas- se ofrezca una **motivación reforzada** en la que explique o razone el costo de los materiales de reproducción de un documento o, en su caso, de su certificación, así como la metodología que utilizó para llegar a los mismos.
- XVI. Ello se debe a que la norma combatida se encuentra relacionada con servicios prestados por la reproducción de información solicitada en ejercicio del derecho de acceso a la información, lo que significa que, para su análisis, el parámetro de regularidad aplicable se ciñe al ya mencionado principio de gratuidad, según el cual los costos de reproducción, envío o certificación deben respaldarse en una base objetiva y razonable. De ahí que, al prever la tarifa o cuota, el Congreso local tenía la carga de justificar, con una base objetiva y razonable, los costos de los materiales utilizados en su reproducción.
- XVII. Contrario a lo anterior, **en el precepto controvertido no se justificó ni se hizo referencia a los elementos que sirvieron de base al Congreso del Estado de Oaxaca para determinar dicha cuota**; en otras palabras, no atendió a la obligación constitucional de hacer explícitos los costos y, en general, la metodología que le permitió arribar a la tarifa por la reproducción de la información, como pudiera ser, por ejemplo, señalando el valor comercial de las hojas de papel, de la tinta para la reproducción de las copias, entre otros, a efecto de que se pueda advertir que dicha cuota se fijó de acuerdo con una base objetiva y razonable de los materiales utilizados y de sus costos.

- XVIII. Conforme al criterio de este Alto Tribunal, si no existe razonamiento que justifique el cobro por la reproducción de información con una base objetiva, ello solo puede significar que la **cuota establecida se determinó de forma arbitraria** sin contemplar el costo real de los materiales empleados en la reproducción de la información por lo que es inconcuso que la norma combatida potencialmente transgrede el derecho de acceso a la información pública contenido en el artículo 6 de la Constitución Federal, en su vertiente de gratuidad.
- XIX. En resumen, recaía en la legislatura local la carga de demostrar que el cobro previsto en el artículo 19, fracción XXII, párrafo segundo, inciso a), de la Ley de Fiscalización Superior y Rendición de Cuentas para el Estado de Oaxaca, por la certificación de la información pública atiende únicamente a la modalidad de reproducción solicitada, puesto que, en el ejercicio del derecho de acceso a la información es un imperativo general la gratuidad en la entrega de información.
- XX. Bajo la argumentación expuesta es que la comisión accionante exhibe un primer vicio de inconstitucionalidad en que incurre la disposición normativa reclamada, relativo a su incompatibilidad con el derecho de acceso a la información pública y el principio de gratuidad que lo rige, ello, porque no se justificó el cobro por la certificación de la información pública solicitada.
- XXI. **Violación del principio de proporcionalidad tributaria.** Como se adelantó previamente, la disposición normativa impugnada establece una cuota de 0.25 de unidad de medida y actualización, por la expedición de copias certificadas, por cada foja útil, de documentos que obren en los archivos y/o expedientes de la Auditoría Superior de Fiscalización del Estado de Oaxaca, equivalente a \$25.93 (veinticinco pesos con noventa y tres centavos 93/100 M.N.).
- XXII. La disposición normativa controvertida se enmarca en la categoría de derechos por servicios, es decir le corresponde contraprestaciones por los mismos, por lo tanto, para la determinación de la cuota por concepto de derechos de servicios deberá tenerse en cuenta el costo que le cause al Estado la ejecución del servicio en cuestión, por ende, el monto que establezca deberá ser fijo e igual para todas las personas que reciban servicios de la misma índole.
- XXIII. Al tratarse de derechos por la expedición de copias certificadas de documentos que obren en la Auditoría Superior de Fiscalización local, el pago correspondiente implica para la autoridad la concreta obligación de que la tarifa que establezca, entre otras cosas, sea acorde o proporcional al costo de los servicios prestados y ser igual para todos aquellos que reciban el mismo servicio.
- XXIV. De ahí que no es justificable ni proporcional la tarifa establecida **por la expedición de copias certificadas de documentos**, pues si bien es cierto que el servicio que se proporciona no se limita a reproducir el documento original del que se pretende obtener una certificación, sino que también implica la certificación respectiva del funcionario público autorizado, la relación entablada entre las partes que no es ni puede ser de derecho privado de modo que no puede existir un lucro o ganancia para éste, sino que **debe guardar una relación razonable con el costo del servicio prestado**.
- XXV. En consecuencia, la cuota, por reproducción y entrega de documentos, **debe ser acorde con el costo del servicio prestado e igual para los solicitantes**, atendiendo a los principios de proporcionalidad y equidad tributaria, lo que quiere decir que el Estado no debe lucrar con las cuotas, sino que las mismas deben fijarse **de acuerdo a una base objetiva y razonable de los materiales utilizados y de sus costos**.
- XXVI. Destaca que ese Alto Tribunal Constitucional al resolver diversos medios de control de constitucionalidad ha determinado, reiteradamente, vincular al Congreso del Estado de Oaxaca para que en el futuro se abstenga de establecer derechos por la reproducción de documentos derivados tanto de solicitudes de acceso a la información como de las que no derivan del ejercicio de dicho derecho fundamental, en términos de lo resuelto en distintos fallos constitucionales, lo cual, como se ha hecho patente en el presente escrito, no ha sido cumplido por la legislatura estatal.
- 3 **Admisión y trámite.** El dieciséis de marzo de dos mil veintitrés la Ministra Presidenta de esta Suprema Corte de Justicia de la Nación ordenó formar el expediente y turnarlo al Ministro **Alberto Pérez Dayán** para su instrucción.² La acción de inconstitucionalidad fue admitida el doce de abril de dos mil veintitrés y el Ministro instructor ordenó dar vista a los Poderes Legislativo y Ejecutivo del Estado de Oaxaca para que rindieran sus respectivos informes.³

² Cuaderno de acción de inconstitucionalidad 74/2023, foja 19.

³ Cuaderno de acción de inconstitucionalidad 74/2023, fojas 22 a 26.

- 4 **Informe del Poder Legislativo de Oaxaca.** El Poder Legislativo local manifestó, mediante escrito recibido en la Oficina de Certificación Judicial de esta Suprema Corte el **quince de mayo de dos mil veintitrés**⁴, lo siguiente:
- Es cierta la expedición del Decreto 771 de siete de febrero de dos mil veintitrés. **No es cierto** que con la reforma al **artículo 19, fracción XXII, de la Ley de Fiscalización Superior y Rendición de Cuentas para el Estado de Oaxaca** se vulnere el acceso a la información pública, el principio de gratuidad y el principio de proporcionalidad tributaria.
 - Niega categóricamente que los artículos 1, 6 y 31 de la Constitución Política de los Estados Unidos Mexicanos, se vulnere con dicha reforma, toda vez que la parte actora carece de argumentos ya que la reforma impugnada de ninguna manera obstaculiza el acceso a la información, incluida la gratuidad de la información pública.
 - Pretende justificar la norma impugnada, en la erogación que el Estado hace al expedir copias certificadas de dicha información, la cual, se relaciona con el **artículo 31, fracción IV**, constitucional que establece la obligación de los mexicanos de contribuir con los gastos públicos, así de la Federación como de los Estados.
 - Sostiene que la reforma al **artículo 19, fracción XXII, párrafo segundo, inciso a), de la Ley de Fiscalización Superior y Rendición de Cuentas para el Estado de Oaxaca** no está relacionada con la imposición de limitantes al derecho de acceso a la información, sino con las atribuciones del Estado para establecer las contribuciones necesarias para cubrir el presupuesto de egresos que se ha autorizado.
 - Argumenta que si bien el precepto impugnado establece un pago de derechos derivado de la expedición de copias certificadas por un equivalente al 0.25 de la unidad de medida y actualización por la emisión de cada hoja certificada, ello no contraviene el artículo 6 constitucional.
 - Destaca que la reforma realizada únicamente hace referencia al cobro por copia certificada, no así de copias simples, búsqueda o algún otro medio de entrega, siendo que el monto establecido en el precepto legal que se pretende invalidar únicamente representa el 0.41% (cero punto cuarenta y uno por ciento) del salario mínimo mensual vigente por lo que se encuentra debidamente justificado y se ciñe al principio de proporcionalidad.
 - Refiere que la Ley General de Transparencia y de Acceso a la Información Pública, en su artículo 17 permite el cobro por los costos de los materiales utilizados en la reproducción, envío y certificación de documentos, sin que ello sea un obstáculo para el ejercicio del derecho de acceso a la información.
- 5 **Informe del Poder Ejecutivo de Oaxaca.** El Poder Ejecutivo local manifestó, mediante escrito presentado el **veintitrés de mayo de dos mil veintitrés**⁵, por medio del Consejero Jurídico del Gobierno del Estado de Oaxaca que **sí** promulgó y publicó en el Periódico Oficial del Estado de Oaxaca el decreto **771 el siete de febrero de dos mil veintitrés**.
- 6 Además, sostuvo que las alegaciones realizadas por la Comisión Nacional de los Derechos Humanos carecen de respaldo jurídico, a saber:
- a. Derecho al acceso a la información pública.**
- Considera infundados los conceptos de invalidez vertidos por la accionante, ya que únicamente puede ser objeto de pago lo relativo a la modalidad de reproducción y entrega solicitada.
 - La porción normativa impugnada determina que solamente se establecerán cuotas por lo que respecta a las copias certificadas y no por la emisión de copias simples, por lo que, de facto, garantiza el acceso a la información al gobernado.
 - Argumenta que resulta infundado alegar una vulneración al derecho constitucional de acceso a la información, ya que las copias simples cumplen la función mandatada constitucionalmente de acceso a la información, sin que sea necesaria la emisión de una copia certificada para alcanzar la satisfacción de dicho derecho fundamental.
 - La copia certificada como una de las modalidades de entrega de la información solicitada establece un costo por la expedición de la misma, no implica que el acceso a la información se encuentra condicionado o eventualmente transgredido, esto porque el derecho de acceso a la información pública, se ve colmado cuando la autoridad pone al alcance de la persona la información que le fue solicitada ya sea por medios electrónicos, o dando acceso al lugar en donde se encuentra lo requerido e incluso se prevé la emisión de copias tanto simple como certificadas.

⁴ Cuaderno de acción de inconstitucionalidad **74/2023**, fojas 77 a 267.

⁵ Cuaderno de acción de inconstitucionalidad **74/2023**, fojas 270 a 291.

b. Principio de gratuidad en el acceso a la información.

- En la Ley General de Transparencia y Acceso a la Información Pública se reconoció que el principio de gratuidad tiene como objetivo evitar la discriminación al procurar que todas las personas puedan acceder a la misma sin importar su condición económica.
- Confirmando que no se puede cobrar la búsqueda de la información, pues el principio de gratuidad exime su cobro, pero en cambio sí se puede cobrar lo relativo a los costos de los materiales, del envío y de la certificación de los documentos.
- El Congreso del Estado Libre y Soberano de Oaxaca al aprobar el decreto número 771, así como su promulgación y publicación por parte del Poder Ejecutivo el Estado de Oaxaca no transgredió el principio de gratuidad.

c. Principio de proporcionalidad tributaria.

- Sostiene que el cobro por la expedición de copias certificadas no resulta en una carga excedente para el contribuyente, puesto que el precepto legal que se pretende invalidar únicamente representa el 0.41 por ciento del salario mínimo mensual vigente, por lo que a su parecer se encuentra debidamente justificado.

- 7 **Alegatos.** La Comisión Nacional de los Derechos Humanos⁶ y el Poder Ejecutivo del Estado de Oaxaca formularon alegatos mediante escritos presentados el veinte de junio de dos mil veintitrés.
- 8 **Cierre de la instrucción.** El veintisiete de junio de dos mil veintitrés, el Ministro instructor dictó acuerdo⁷ en el que ordenó cerrar la instrucción del asunto para llevar a cabo su estudio y elaborar el proyecto de resolución correspondiente.

I. COMPETENCIA.

- 9 Este Tribunal Pleno de la Suprema Corte de Justicia de la Nación es competente para resolver la presente acción de inconstitucionalidad de conformidad con lo dispuesto en los artículos 105, fracción II, inciso g), de la Constitución Política de los Estados Unidos Mexicanos y 10, fracción I, de la Ley Orgánica del Poder Judicial de la Federación, toda vez que se solicita la declaración de inconstitucionalidad del artículo 19, fracción XXII, párrafo segundo, inciso a), de la Ley de Fiscalización Superior y Rendición de Cuentas para el Estado de Oaxaca, por considerar que vulnera el derecho de acceso a la información pública y el principio de proporcionalidad tributaria.

II. PRECISIÓN DE LAS NORMAS RECLAMADAS.

- 10 De la lectura del escrito de demanda se desprende que la Comisión Nacional de los Derechos Humanos impugna el artículo 19, fracción XXII, segundo párrafo, inciso a), de la Ley de Fiscalización Superior y Rendición de Cuentas para el Estado de Oaxaca, publicado en el Periódico Oficial de la entidad el siete de febrero de dos mil veintitrés.
- 11 La norma impugnada establece lo siguiente:

"Artículo 19. Para el cumplimiento del objeto establecido en los artículos 59 fracciones XXII y XXIII, y 65 BIS de la Constitución Local en materia de revisión y fiscalización de la Cuenta Pública de las entidades fiscalizables y su gestión financiera, la Auditoría Superior tendrá las atribuciones siguientes:

I. a XXI. [...]

XXII. La Auditoría Superior, podrá expedir certificaciones de los documentos que obren en sus archivos y expedientes, que no exijan reserva y, conforme a lo dispuesto en materia de protección de datos personales, así como, atendiendo a los principios de estricta reserva y confidencialidad, previo pago que se realice en términos de esta Ley; salvo aquellos que sean solicitados por la autoridad competente, conforme a las disposiciones legales aplicables.

Para tal efecto, se considerarán las siguientes cuotas:

a) Por copias certificadas, 0.25 de la Unidad de Medida Actualizada, por hoja.

En el caso de las solicitudes de información recibidas a través de la Unidad de Transparencia, su tramitación se realizará conforme a los procedimientos de la ley de la materia, considerando las cuotas señaladas en el presente artículo. [...]"

⁶ Cuaderno de acción de inconstitucionalidad 74/2023, fojas 323 a 329.

⁷ Cuaderno de acción de inconstitucionalidad 74/2023, fojas 315 a 322.

- 12 En ese entendido, la litis del presente asunto consiste en el estudio de la norma y tema siguiente:

ÚNICO COBRO POR LA EXPEDICIÓN DE CERTIFICACIONES	Determinar si el artículo 19, fracción XXII, párrafo segundo, inciso a), de la Ley de Fiscalización Superior y Rendición de Cuentas para el Estado de Oaxaca, resulta contrario al derecho de acceso a la información y el principio de proporcionalidad tributaria.
---	--

III. OPORTUNIDAD.

- 13 Conforme al artículo 60, párrafo primero, de la Ley Reglamentaria de las Fracciones I y II del Artículo 105 de la Constitución General, el plazo para promover acción de inconstitucionalidad es de treinta días naturales, computados a partir del día siguiente a la fecha en que la norma general sea publicada en el medio oficial correspondiente.
- 14 En este caso la acción es **oportuna**.
- 15 La norma impugnada fue publicada el martes siete de febrero de dos mil veintitrés, de tal suerte que el plazo de impugnación transcurrió desde el miércoles ocho de febrero al jueves nueve de marzo de dos mil veintitrés. Así, toda vez que la acción de inconstitucionalidad fue presentada ante la Oficina de Certificación Judicial y Correspondencia de la Suprema Corte de Justicia de la Nación el nueve de marzo de dos mil veintitrés, se estima que su promoción es oportuna.

IV. LEGITIMACIÓN.

- 16 La acción de inconstitucionalidad fue promovida por parte legitimada, toda vez que de conformidad con el artículo 105, fracción II, inciso g), de la Constitución Política de los Estados Unidos Mexicanos, la Comisión Nacional de los Derechos Humanos está facultada para promover la acción de inconstitucionalidad contra leyes de carácter estatal que vulneren los derechos humanos contenidos en la propia Constitución y en los tratados internacionales.
- 17 Por otra parte, el artículo 11, párrafo primero, en relación con el 59 de la Ley Reglamentaria, establece que las partes deben comparecer a juicio por conducto de los funcionarios que, en términos de las normas que los rigen, estén facultados para representarlos.
- 18 En el caso, el escrito inicial fue suscrito por María del Rosario Piedra Ibarra, en su carácter de Presidenta de dicha Comisión Nacional, lo que acreditó con copia de la comunicación emitida por la Presidenta de la Mesa Directiva de la Sexagésima Cuarta Legislatura de la Cámara de Senadores del Congreso de la Unión, por la que se le hace saber que, en sesión celebrada el siete de noviembre de dos mil diecinueve, fue aprobada su designación para ocupar tal cargo en el periodo de dos mil diecinueve a dos mil veinticuatro.
- 19 De lo expuesto se desprende que dicha funcionaria ostenta la representación de la Comisión, en términos de lo dispuesto por los artículos 15, fracción I, de la Ley de la Comisión Nacional de los Derechos Humanos y 18 de su Reglamento Interno; y cuenta con la facultad expresa para promover acciones de inconstitucionalidad de acuerdo con la fracción XI del propio numeral 15 la Ley de la Comisión Nacional de los Derechos Humanos.
- 20 Además, en el caso se combate un precepto de la Ley de Fiscalización Superior y Rendición de Cuentas para el Estado de Oaxaca, publicado en el Periódico Oficial de la entidad el siete de febrero de dos mil veintitrés, el cual establece una tarifa por la expedición de certificaciones; disposición que estima violatoria del derecho de acceso a la información y proporcionalidad tributaria. Consecuentemente, se actualiza la hipótesis de legitimación prevista en el referido artículo 105, fracción II, inciso g), de la Constitución Política de los Estados Unidos Mexicanos, pues al ser la Comisión Nacional de los Derechos Humanos un órgano legitimado para ejercer la acción de inconstitucionalidad en este supuesto y habiéndose promovido por quien cuenta con facultades para representar a dicho órgano, procede reconocerle la legitimación activa en este asunto.

V. CAUSAS DE IMPROCEDENCIA Y SOBRESEIMIENTO.

- 21 El Poder Ejecutivo demandado, en su informe, manifestó que en la especie se actualiza la causa de improcedencia prevista en el artículo 19, fracción VIII, de la Ley Reglamentaria de las Fracciones I y II del Artículo 105 constitucional, ya que de los conceptos de invalidez no se advierte que la accionante se duela o aduzca alguna violación directa de los preceptos constitucionales. Esto es, que no se demuestra la violación que alude a los principios de acceso a la información y proporcionalidad tributaria.

- 22 Dicho argumento debe desestimarse en tanto que su análisis involucra el estudio de fondo del asunto, como se desarrollará en el siguiente apartado. En consecuencia, cobra aplicación la jurisprudencia P./J. 36/2004, de rubro y texto: "**ACCIÓN DE INCONSTITUCIONALIDAD. SI SE HACE VALER UNA CAUSAL DE IMPROCEDENCIA QUE INVOLUCRA EL ESTUDIO DE FONDO, DEBERÁ DESESTIMARSE**".⁸
- 23 Luego, al no haberse hecho valer alguna otra causa de improcedencia o motivo de sobreseimiento diverso al analizado, ni advertirse de oficio alguna por este Alto Tribunal, se procede al estudio de los conceptos de invalidez planteados.

VI. ESTUDIO DE FONDO.

- 24 La Comisión Nacional de los Derechos Humanos argumenta, fundamentalmente, que la disposición impugnada contraviene el derecho de acceso a la información pública y el principio de proporcionalidad tributaria, pues en ella se establece el cobro de 0.25 (cero punto veinticinco) de unidad de medida y actualización por cada hoja certificada de documentos que obren en archivos y expedientes de la Auditoría Superior de Fiscalización del Estado de Oaxaca; sin embargo, estima que esa cuota no atiende a los costos que representa para el Estado la certificación de documentos, en tanto que no implica un gasto por la utilización de materiales u otros insumos.
- 25 Asimismo, considera que el derecho por expedición de copias certificadas no resulta acorde ni proporcional al costo de los servicios prestados. Agrega, que si bien es cierto que el servicio que se proporciona no se limita a reproducir el documento original del que se pretende obtener una certificación, sino que también implica la certificación respectiva del funcionario público autorizado, ello, de forma alguna puede llegar al extremo de que exista un lucro o ganancia para el Estado, sino que debe guardar una relación razonable con el costo del servicio prestado.
- 26 Para dar contestación a los anteriores argumentos, es preciso señalar que este Tribunal Pleno ha establecido que la constitucionalidad de un derecho fiscal, como el que aquí se analiza, puede analizarse a la luz del principio de gratuidad, previsto en el artículo 6o. constitucional, siempre que la contribución se relacione con el derecho de acceso a la información; sin embargo, cuando el cobro impugnado no incide en ese derecho, el estudio debe emprenderse con base en los principios constitucionales que rigen la materia tributaria.
- 27 En este caso, la disposición impugnada ostenta una dualidad, pues, por una parte, la tarifa de 0.25 (cero punto veinticinco) de unidad de medida de actualización, por cada hoja certificada, se encuentra prevista para la expedición de **cualquier certificación** que se lleve a cabo respecto de documentos que obren en los archivos o expediente de la Auditoría Superior de Fiscalización del Estado de Oaxaca, salvo aquellos que sean solicitados por la autoridad competente. En otras palabras, dicha tarifa se encuentra prevista, de forma genérica, para la certificación de cualquier documento que sea solicitada a dicha auditoría, siempre que la solicitud no provenga de una autoridad.
- 28 Por otra parte, la norma también **incide en el derecho de acceso a la información**, pues, en términos del inciso a) de la fracción XXII, el cobro de los derechos relacionados con la expedición de copias certificadas también resulta aplicable tratándose "**de las solicitudes de información recibidas a través de la Unidad de Transparencia**", supuesto en el cual se realizará el trámite correspondiente "considerando las cuotas señaladas", lo cual, en la especie, corresponde a 0.25 (cero punto veinticinco) de unidad de medida de actualización, por cada hoja certificada.
- 29 Así, toda vez que de conformidad con el artículo 45 de Ley General de Transparencia y Acceso a la Información Pública, las unidades de transparencia tienen, entre otras funciones, recibir y dar trámite a las solicitudes de acceso a la información, auxiliar a los particulares en la elaboración de solicitudes de acceso a la información, así como fomentar la transparencia y accesibilidad, resulta evidente que la norma en comento guarda relación con el acceso a la información pública.
- 30 Dada la ambivalencia antes manifestada, el análisis de mérito se llevará a cabo de conformidad con el parámetro de regularidad constitucional que rige el derecho de acceso a la información, así como también aquel que corresponde al principio de proporcionalidad tributaria.

⁸ Semanario Judicial de la Federación y su Gaceta, Novena Época, Pleno, Tomo XIX, Junio de 2004, Página: 865, Registro: 181395.

V.1 Violación del derecho de acceso a la información.

- 31 Sobre los principios y directrices que rigen el derecho de acceso a la información, y en específico el de gratuidad, este Alto Tribunal al resolver diversas acciones de inconstitucionalidad,⁹ ha analizado el contenido del artículo 6, fracción III, constitucional,¹⁰ precisando que representa un principio fundamental para alcanzar el derecho de acceso a la información, cuyo objetivo es evitar la discriminación, pues su finalidad es que todas las personas, sin importar su condición económica, puedan acceder a la información.
- 32 En tales precedentes, en relación con el principio de gratuidad, se determinó que de la interpretación de la fracción III del apartado A del artículo 6 de la Constitución Federal, en relación con el numeral 17 de la Ley General de Transparencia y Acceso a la Información Pública, se desprende la obligación categórica que tiene el Estado Mexicano de garantizar la gratuidad en el acceso a la información pública.
- 33 El **núcleo esencial** del derecho de acceso a información y la gratuidad que debe prevalecer en su ejercicio, se ubicó en los aspectos siguientes:
- “El derecho de acceso a la información garantiza que todas las personas puedan solicitar información al Estado respecto de los archivos, registros, datos y documentos públicos, siempre que sea solicitada por escrito, de manera pacífica y respetuosa. Al respecto, exige que el Estado no obstaculice ni impida su búsqueda (obligaciones negativas) y, por otro lado, requiere que establezca los medios e instrumentos idóneos a través de los cuales las personas puedan solicitar dicha información (obligaciones positivas).

⁹ Sentencia recaída a la acción de inconstitucionalidad **5/2017**. Ponente: José Fernando Franco González Salas, 28 de noviembre de 2017. Unanimidad de nueve votos de los señores Ministros Gutiérrez Ortiz Mena, Franco González Salas, Zaldívar Lelo de Larrea, Pardo Rebolledo, Piña Hernández, Medina Mora I., Laynez Potisek, Pérez Dayán obligado por la mayoría y Presidente en funciones Cossío Díaz, respecto del considerando quinto, relativo al estudio, consistente en declarar la invalidez del artículo 78 Bis-5 de la Ley de Hacienda para el Estado de Sinaloa.

Sentencia recaída a la acción de inconstitucionalidad **13/2018 y su acumulada 25/2018**. Ponente: Arturo Zaldívar Lelo de Larrea, 6 de diciembre de 2018. Unanimidad de diez votos de los señores Ministros Gutiérrez Ortiz Mena, Luna Ramos, Franco González Salas con reservas, Zaldívar Lelo de Larrea, Pardo Rebolledo, Piña Hernández, Medina Mora I., Laynez Potisek, Pérez Dayán y Presidente Aguilar Morales, respecto del considerando sexto, relativo al estudio de fondo, en su tema 2, denominado “Copia fotostática simple por cada lado impreso”.

Sentencia recaída a la acción de inconstitucionalidad **10/2019**. Tribunal Pleno de la Suprema Corte de Justicia de la Nación, Ponente: Juan Luis González Alcántara Carrancá, 21 de noviembre de 2019. Unanimidad de nueve votos de los señores Ministros Gutiérrez Ortiz Mena, González Alcántara Carrancá, Esquivel Mossa, Franco González Salas, Pardo Rebolledo, Piña Hernández, Laynez Potisek, Pérez Dayán y Presidente Zaldívar Lelo de Larrea, respecto del apartado IV, relativo al estudio, consistente en declarar la invalidez de diversas disposiciones de Leyes de Ingresos de Municipios de Puebla.

Sentencia recaída a la acción de inconstitucionalidad **15/2019**. Ponente: Javier Laynez Potisek, 30 de septiembre de 2019. Unanimidad de diez votos de los señores Ministros Gutiérrez Ortiz Mena, González Alcántara Carrancá, Esquivel Mossa, Aguilar Morales, Pardo Rebolledo, Piña Hernández, Medina Mora I., Laynez Potisek, Pérez Dayán salvo por la validez del artículo 51, inciso a), de la Ley de Ingresos del Municipio de Jesús María, relativo a la expedición de copias certificadas y Presidente Zaldívar Lelo de Larrea, relativo al estudio de fondo, en su tema I, denominado “ACCESO A LA INFORMACIÓN”, consistente en declarar la invalidez de diversas disposiciones de la Ley de Ingresos del Estado de Aguascalientes y de algunos de sus Municipios.

Sentencia recaída a la acción de inconstitucionalidad **4/2021**. Ponente: Juan Luis González Alcántara Carrancá, 30 de septiembre de 2021. Unanimidad de once votos de las señoras Ministras y de los señores Ministros Gutiérrez Ortiz Mena, González Alcántara Carrancá, Esquivel Mossa, Franco González Salas, Aguilar Morales, Pardo Rebolledo, Piña Hernández separándose del párrafo cuarenta y nueve, Ríos Farjat, Laynez Potisek, Pérez Dayán y Presidente Zaldívar Lelo de Larrea, respecto del apartado VI, relativo al estudio consistente en declarar la invalidez de diversos preceptos de leyes de ingresos de Municipios de Nayarit, para el ejercicio fiscal 2021.

Sentencia recaída a la acción de inconstitucionalidad **51/2021**. Ponente: Luis María Aguilar Morales, 4 de octubre de 2021. Unanimidad de diez votos de las señoras Ministras y de los señores Ministros Gutiérrez Ortiz Mena, González Alcántara Carrancá, Esquivel Mossa, Franco González Salas, Aguilar Morales, Pardo Rebolledo, Piña Hernández, Ríos Farjat, Laynez Potisek y Presidente Zaldívar Lelo de Larrea, respecto del considerando séptimo, relativo al estudio de fondo, en su parte segunda, consistente en declarar la invalidez del artículo 98, fracción XII, de la Ley de Ingresos del Municipio de Oaxaca de Juárez, Centro, Oaxaca, para el Ejercicio Fiscal 2021.

Sentencia recaída a la acción de inconstitucionalidad **77/2021**. Ponente: Luis María Aguilar Morales, 18 de noviembre de 2021. Unanimidad de nueve votos de las señoras Ministras y de los señores Ministros González Alcántara Carrancá, Esquivel Mossa, Franco González Salas, Aguilar Morales, Piña Hernández, Ríos Farjat, Laynez Potisek, Pérez Dayán y Presidente Zaldívar Lelo de Larrea, respecto del considerando sexto, relativo al estudio de fondo, en su apartado B, denominado “Cobros por la búsqueda y reproducción de información”.

Sentencia recaída a la acción de inconstitucionalidad **97/2021**. Ponente: Yasmín Esquivel Mossa, 18 de noviembre de 2021. Unanimidad de nueve votos de las señoras Ministras y de los señores Ministros González Alcántara Carrancá, Esquivel Mossa, Franco González Salas, Aguilar Morales, Piña Hernández separándose de sus párrafos ochenta y nueve y noventa y siete, Ríos Farjat, Laynez Potisek, Pérez Dayán y Presidente Zaldívar Lelo de Larrea, respecto del considerando octavo, relativo al análisis de la norma que establece cobros por la reproducción de información pública en copias simples, copias certificadas y discos compactos (CD).

¹⁰ **Constitución Política de los Estados Unidos Mexicanos.**

Artículo 6. La manifestación de las ideas no será objeto de ninguna inquisición judicial o administrativa, sino en el caso de que ataque a la moral, la vida privada o los derechos de terceros, provoque algún delito, o perturbe el orden público; el derecho de réplica será ejercido en los términos dispuestos por la ley. El derecho a la información será garantizado por el Estado.

Toda persona tiene derecho al libre acceso a información plural y oportuna, así como a buscar, recibir y difundir información e ideas de toda índole por cualquier medio de expresión. [...].

Para efectos de lo dispuesto en el presente artículo se observará lo siguiente:

A. Para el ejercicio del derecho de acceso a la información, la Federación y las entidades federativas, en el ámbito de sus respectivas competencias, se regirán por los siguientes principios y bases: [...]

III. Toda persona, sin necesidad de acreditar interés alguno o justificar su utilización, tendrá acceso gratuito a la información pública, a sus datos personales o a la rectificación de éstos. [...].”

- A través de la reforma publicada en el Diario Oficial de la Federación el siete de febrero de dos mil catorce a los artículos 6o. y 73 de la Constitución Federal, el Constituyente buscó definir los alcances y directrices de los principios que rigen en la materia, como el de gratuidad y máxima publicidad. Así, el cuatro de mayo de dos mil quince, se publicó en el Diario Oficial de la Federación la Ley General de Transparencia y Acceso a la Información Pública en la que el Constituyente plasmó diversos principios que rigen el derecho que tutela, entre los que destaca el de gratuidad en el acceso a la información pública.
 - El principio de gratuidad es fundamental para alcanzar el ejercicio del derecho de acceso a la información, cuyo objetivo es evitar la discriminación, pues tiene como finalidad que todas las personas, sin importar su condición económica, puedan acceder a la información, así, **se precisó que sólo podrán realizarse cobros para recuperar los costos de reproducción y envío de la información, así como los derechos relativos a la expedición de copias certificadas, conforme a la normatividad aplicable.** El principio de gratuidad quedó plasmado en el artículo 17 de la Ley General de Transparencia y Acceso a la Información Pública.
 - El texto constitucional es claro, por lo que la obligación de garantizar la gratuidad en el acceso a la información pública es categórica, sin posibilidad de establecer cobro alguno por la búsqueda que al efecto tenga que llevar a cabo el sujeto obligado, lo cual resultaría en una contravención al artículo 6o. constitucional, en tanto únicamente puede ser objeto de pago lo relativo a la modalidad de reproducción.
 - Del marco normativo de la Ley General de Transparencia y Acceso a la Información Pública, reglamentaria del artículo 6o. de la Constitución Federal, expedida con fundamento en el artículo 73, fracción XXIX-S, del propio ordenamiento fundamental, se desprende que no puede cobrarse la búsqueda de información, pues el principio de gratuidad exime su cobro; no obstante, **lo que sí puede cobrarse al solicitante de la información son los costos de los materiales utilizados en la reproducción, los de envío y la certificación de documentos.**
 - La referida Ley General de Transparencia y Acceso a la Información Pública prevé que en la determinación de las cuotas **se deberá considerar que los montos permitan o faciliten el ejercicio del derecho de acceso a la información;** asimismo, dispone que las cuotas se establecen en la Ley Federal de Derechos, salvo que la ley no le sea aplicable a los sujetos obligados, en cuyo caso las cuotas no deberán ser mayores a las dispuestas en dicha ley.
 - Además, es criterio de este Alto Tribunal **que las cuotas de los derechos deben guardar una congruencia razonable con el costo de los servicios prestados por el Estado, sin que tenga posibilidad de lucrar con dicha cuota, la cual debe ser igual para los que reciben el mismo servicio.**¹¹
 - En ese sentido, debe analizarse **si las cuotas respectivas se fijaron con una base objetiva y razonable de los materiales utilizados y sus costos,** pues no pueden constituir barreras desproporcionadas de acceso a la información. De esta manera, si el solicitante proporciona el medio magnético, electrónico o el mecanismo necesario para reproducir la información, la misma debe ser entregada sin costo”.
- 34 De conformidad con lo anterior, resulta claro que la obligación demostrar que el cobro que se establece por la entrega de información en determinado medio atiende únicamente a la modalidad de reproducción y entrega solicitada, recae en el legislador. De lo contrario, no se cumpliría con el imperativo general de gratuidad. Esto implica que el legislador debe explicar la metodología utilizada para establecer las tarifas respectivas, pues solo así se podrá analizar su constitucionalidad.

¹¹ Sirven de apoyo las jurisprudencias siguientes:

“DERECHOS POR SERVICIOS. SUBSISTE LA CORRELACIÓN ENTRE EL COSTO DEL SERVICIO PÚBLICO PRESTADO Y EL MONTO DE LA CUOTA.” Jurisprudencia P./J. 3/98, publicada en la Gaceta del Semanario Judicial de la Federación, Tomo VII, Enero de 1998, página 54, registro digital 196933.

“DERECHOS POR SERVICIOS. SU PROPORCIONALIDAD Y EQUIDAD SE RIGEN POR UN SISTEMA DISTINTO DEL DE LOS IMPUESTOS.” Jurisprudencia P./J. 2/98, publicada en la Gaceta del Semanario Judicial de la Federación, Tomo VII, Enero de mil novecientos noventa y ocho, página 41, registro digital 196934.

“DERECHO DE TRÁMITE ADUANERO. EL ARTÍCULO 49, FRACCIÓN I, DE LA LEY FEDERAL RELATIVA, EN VIGOR A PARTIR DEL 1o. DE ENERO DE 2005, ES INCONSTITUCIONAL.” Jurisprudencia 2a./J. 122/2006, publicada en la Gaceta del Semanario Judicial de la Federación, Tomo XXIV, Septiembre de dos mil seis, página 263, registro digital 174268.

“DERECHOS. EL ARTÍCULO 5o., FRACCIÓN I, DE LA LEY FEDERAL RELATIVA, AL ESTABLECER LA CUOTA A PAGAR POR LA EXPEDICIÓN DE COPIAS CERTIFICADAS DE DOCUMENTOS, VIOLA LOS PRINCIPIOS DE PROPORCIONALIDAD Y EQUIDAD TRIBUTARIA (LEGISLACIÓN VIGENTE HASTA EL 31 DE DICIEMBRE DE 2006).” Jurisprudencia 1a./J. 132/2011, publicada en la Gaceta del Semanario Judicial de la Federación, libro III, Tomo 3, Diciembre de dos mil once, página 2077, registro digital 160577.

- 35 Como se indicó, la aplicación del principio de gratuidad en materia de transparencia y acceso a la información pública, tratándose de leyes, implica que al crear una norma que regule o contenga esos costos que se traducen en una cuota o tarifa aplicable, el legislador debe realizar una motivación reforzada que explique esos costos y la metodología que utilizó para establecer la tarifa o cuota respectivas.
- 36 Lo anterior porque sólo de esa manera se podría analizar la constitucionalidad de un precepto que contenga dicha cuota o tarifa, es decir, a partir de considerar las razones o motivos que condujeron al legislador a establecer determinado parámetro monetario.
- 37 Conforme al texto constitucional, no debe perderse de vista que la materia que nos ocupa se rige por el principio de gratuidad y que, conforme a la ley general aplicable, sólo puede cobrarse el costo de los materiales usados para su reproducción, envío o, en su caso, la certificación de documentos es claro que el legislador debe cumplir con la carga de motivar de manera reforzada esos aspectos al emitir la disposición legal conducente.
- 38 Así, en caso de incumplir ese deber, los órganos judiciales competentes no podrán examinar si la norma efectivamente se ajusta a dicho parámetro de regularidad, esto es, si respeta o no el principio de gratuidad, al ser precisamente una obligación de motivación del órgano legislativo competente.
- 39 Por otra parte, al tratarse del cobro de derechos, las cuotas aplicables deben ser acordes al costo que implica para el Estado proporcionar el servicio, aunado a que las cuotas respectivas están contenidas en la Ley Federal de Derechos, pero en caso de que al sujeto obligado no le sea aplicable, entonces los montos ahí contenidos constituyen un referente que no debe ser rebasado.
- 40 Ahora bien, el último párrafo de la fracción XXII del artículo 19 de la Ley de Fiscalización Superior y Rendición de Cuentas para el Estado de Oaxaca, prevé la tarifa de 0.25 (cero punto veinticinco) de unidad de medida y actualización por la expedición de cada hoja de copia certificada **derivadas de solicitudes de acceso a la información pública**, a cargo de la Auditoría Superior de Fiscalización del Estado de Oaxaca como sujeto obligado.
- 41 Si bien conforme al parámetro de regularidad constitucional que rige el derecho de acceso a la información puede llevarse a cabo el cobro por tales copias certificadas, lo cierto es que, de acuerdo con el principio de gratuidad, el costo fijado por el legislador debe estar justificado de manera objetiva y razonable, ya que este Tribunal Pleno ha aceptado que en el proceso creativo, el legislador no debe exponer necesariamente todas las razones con base en las que actúa, pero en este tipo de casos es necesario establecer elementos objetivos y razonables que atiendan al valor real de los insumos que utiliza el Estado.
- 42 Esto es así porque, en materia de acceso a la información, donde rige el principio de gratuidad, las tarifas o cuotas deben estar motivadas, lo cual se erige como una carga para el legislador quien deberá razonar sobre esos aspectos a fin de dirimir la constitucionalidad de los preceptos respectivos; es decir, deberán sustentarse en una metodología que justifique el precio que se impone a los interesados.
- 43 En la especie debe tenerse en cuenta que el derecho establecido por el legislador local se encuentra expresado en unidades de medida y actualización (UMA); por ende, a fin de determinar la equivalencia en moneda nacional de las tarifas combatidas, es necesario tener en cuenta que de conformidad con el procedimiento previsto artículo 4 de la Ley para Determinar el Valor de la Unidad de Medida y Actualización,¹² así como la publicación realizada por el Instituto Nacional de Estadística y Geografía en el Diario Oficial de la Federación el diez de enero de dos mil veintitrés, se fijó que el valor diario de la unidad de medida y actualización, para el ejercicio fiscal de dos mil veintitrés, en **\$103.74 (ciento tres pesos con setenta y cuatro centavos 74/100 M.N.)**.
- 44 En consecuencia, al realizar la operación aritmética prevista por el diverso artículo 3 de la Ley para determinar la correspondencia en pesos del valor expresado en unidad de medida y actualización,¹³ se tiene que la disposición aquí combatida prevé el derecho por la expedición de copias certificadas en un monto que equivale a **\$25.93 (veinticinco pesos con noventa y tres centavos 93/100 M.N.)** por hoja.¹⁴

¹² "Artículo 4. El valor actualizado de la UMA se calculará y determinará anualmente por el INEGI, de conformidad con el siguiente método:
I. El valor diario se determinará multiplicando el valor diario de la UMA del año inmediato anterior por el resultado de la suma de uno más la variación interanual del índice Nacional de Precios al Consumidor del mes de diciembre del año inmediato anterior. [...]".

¹³ "Artículo 3. Las obligaciones y supuestos denominados en UMA se considerarán de monto determinado y se solventarán entregando su equivalente en moneda nacional. Al efecto, deberá multiplicarse el monto de la obligación o supuesto, expresado en las citadas unidades, por el valor de dicha unidad a la fecha correspondiente".

¹⁴ Estos valores son fijados a partir del valor de la UMA fijado para dos mil veintitrés.

- 45 En este sentido, de la revisión integral de los procedimientos o antecedentes legislativos de las normas impugnadas se advierte que el Congreso del Estado de Oaxaca no justificó el cobro de **\$25.93 (veinticinco pesos con noventa y tres centavos 93/100 M.N.)** por cada hoja de copia certificada, sino que lo determinó de forma arbitraria sin siquiera contemplar el costo real de los materiales requeridos para la reproducción de información por cada hoja, lo cual transgrede el principio de gratuidad del acceso a la información pública contenido en el artículo 6 de la Constitución Federal.
- 46 Aunado a lo apuntado, aun en el caso de que este Tribunal Pleno pudiera buscar u obtener información para determinar si las tarifas o cuotas aplicables se apegan o no al parámetro de regularidad constitucional antes comentado, lo objetivamente cierto es que no le corresponde realizar ni los cálculos respectivos y tampoco fijar valores a fin de analizar su constitucionalidad, precisamente porque conforme al texto constitucional y legal aplicables, en materia de transparencia y acceso a la información pública corresponde al legislador realizar la motivación reforzada en los términos antes referidos.
- 47 Luego, en la presente acción de inconstitucionalidad, el legislador no justificó en el proceso legislativo que dio origen a las normas cuestionadas la razón para imponer el costo de las copias certificadas de lo que resulta la inconstitucionalidad de las normas.
- 48 Por las razones expuestas, este Tribunal Pleno declara la **invalidez** del artículo **19, fracción XXII, párrafo último**, en la porción normativa siguiente: “En el caso de las solicitudes de información recibidas a través de la Unidad de Transparencia, su tramitación se realizará conforme a los procedimientos de la ley de la materia, considerando las cuotas señaladas en el presente artículo” **de la Ley de Fiscalización Superior y Rendición de Cuentas para el Estado de Oaxaca**, publicado el siete de febrero de dos mil veintitrés, en el Periódico Oficial del Gobierno del Estado de Oaxaca.

V.2 Violación del principio de proporcionalidad tributaria.

- 49 Por otra parte, en relación con la proporcionalidad tributaria que deben guardar los derechos fiscales, es menester traer al caso lo determinado por el Tribunal Pleno en la **acción de inconstitucionalidad 66/2022 y sus acumuladas 69/2022 y 71/2022**,¹⁵ respecto a la emisión de certificaciones.
- 50 Al respecto, importa recordar que las Salas de este Alto Tribunal han determinado que la solicitud de copias certificadas y el pago de los correspondientes derechos implica para la autoridad la concreta obligación de expedirlas y certificarlas, de modo que dicho servicio es un acto instantáneo porque se agota en el mismo acto en que se efectúa sin prolongarse en el tiempo.
- 51 Además, precisaron que, a diferencia de las copias simples, que son meras reproducciones de documentos que para su obtención se colocan en la máquina respectiva, existiendo la posibilidad, dada la naturaleza de la reproducción y los avances de la tecnología, que no correspondan a un documento realmente existente, sino a uno prefabricado; las copias certificadas involucran la fe pública del funcionario que las expide, la cual es conferida expresamente por la ley como parte de sus atribuciones.
- 52 Explicaron que la fe pública es la garantía que otorga el funcionario respectivo al determinar que el acto de reproducción se otorgó conforme a derecho y que lo contenido en él es cierto, proporcionando así seguridad y certeza jurídica al interesado. Luego, las Salas concluyeron que certificar cualquier documento consiste en compararlo con su original y después de confrontarlo reiterar que son iguales, esto es, que la reproducción concuerda exactamente con su original. Así, el servicio que presta el Estado en ese supuesto se traduce en la expedición de copias que se soliciten y el correspondiente cotejo con el original que certifica el funcionario público en ejercicio de las facultades que le confiere una disposición jurídica.
- 53 Tales razonamientos quedaron contenidos en la **jurisprudencia 1a./J. 132/2011**¹⁶ de la Primera Sala de rubro: “**DERECHOS. EL ARTÍCULO 5o., FRACCIÓN I, DE LA LEY FEDERAL RELATIVA, AL ESTABLECER LA CUOTA A PAGAR POR LA EXPEDICIÓN DE COPIAS CERTIFICADAS DE DOCUMENTOS, VIOLA LOS PRINCIPIOS DE PROPORCIONALIDAD Y EQUIDAD TRIBUTARIA (LEGISLACIÓN VIGENTE HASTA EL 31 DE DICIEMBRE DE 2006)**, así como a la **tesis 2a. XXXIII/2010**”¹⁷ de la Segunda Sala de rubro: “**DERECHOS. EL ARTÍCULO 5o., FRACCIÓN I, DE LA LEY FEDERAL RELATIVA, TRANSGREDE EL PRINCIPIO DE PROPORCIONALIDAD TRIBUTARIA**”, ambas de esta Suprema Corte de Justicia de la Nación.

¹⁵ Fallado el **diecisiete de octubre de dos mil veintidós**. Consideraciones aprobadas por **unanimidad de diez votos** de las señoras Ministras y de los señores Ministros Gutiérrez Ortiz Mena, González Alcántara Carrancá, Esquivel Mossa, Ortiz Ahlf, Aguilar Morales, Piña Hernández, Ríos Farjat, Laynez Potisek, Pérez Dayán salvo por los preceptos relacionados con las certificaciones y Presidente Zaldívar Lelo de Larrea.

¹⁶ **Jurisprudencia 1a./J. 132/2011**, publicada en el Semanario Judicial de la Federación y su Gaceta, Décima Época, Libro III, diciembre de 2011, Tomo 3, página 2077, registro 160577.

¹⁷ **Tesis 2a. XXXIII/2010**, publicada en el Semanario Judicial de la Federación y su Gaceta, Novena Época, Tomo XXXI, junio de 2010, página 274, registro 164477.

- 54 Asimismo, en los señalados precedentes también se determinó que conforme al artículo 31, fracción IV, de la Constitución Política Federal¹⁸, el principio de proporcionalidad tributaria aplicable a derechos por servicios se cumple cuando se guarda una congruencia o equilibrio razonable entre el costo del servicio prestado y el monto de la cuota recaudatoria.
- 55 Así, atendiendo a la diferencia entre la naturaleza de los impuestos y los derechos, importa tener en cuenta en estos últimos el costo que conlleva para el Estado la ejecución del servicio, pues sólo a través de ello podrá respetarse la proporcionalidad y equidad tributarias que deben guardar los derechos, ya que, partiendo de esta base, podrá determinarse si la tarifa que prevé la norma es proporcional al costo que conlleva ese servicio.
- 56 Dicho criterio se encuentra contenido en las jurisprudencias P./J. 2/98 y P./J. 3/98 del Pleno de la Suprema Corte de Justicia de la Nación, de rubros: **“DERECHOS POR SERVICIOS. SU PROPORCIONALIDAD Y EQUIDAD SE RIGEN POR UN SISTEMA DISTINTO DEL DE LOS IMPUESTOS”**¹⁹ y **“DERECHOS POR SERVICIOS. SUBSISTE LA CORRELACIÓN ENTRE EL COSTO DEL SERVICIO PÚBLICO PRESTADO Y EL MONTO DE LA CUOTA”**.²⁰
- 57 Con base en lo expresado, que ha sido reiterado recientemente por el Tribunal Pleno al resolver la **acción de inconstitucionalidad 34/2023 y sus acumuladas 36/2023 y 49/2023**,²¹ debe estimarse que las normas impugnadas violan el principio de proporcionalidad tributaria dado que el monto que se prevé por la expedición de certificaciones no guarda relación con la actividad analizada, toda vez que la disposición prevé el cobro de una cantidad que asciende a **\$25.93 (veinticinco pesos con noventa y tres centavos 93/100 M.N.)** por cada hoja de copia certificada, pero dicha cantidad resulta desproporcional al no guardar una relación razonable con el costo que para el Estado implica certificar un documento.
- 58 Esto es, a partir del análisis de razonabilidad, el cual consiste en verificar que la unidad de medida utilizada para individualizar el costo del servicio se relacione con su objeto y que el parámetro individualice los costos en función de la intensidad del uso, es dable establecer que las disposiciones impugnadas violan el principio de proporcionalidad tributaria aplicable a las contribuciones, en tanto no se advierte que el servicio de certificación que grava tal precepto guarde relación con el costo que para el Estado representa.
- 59 Dicha conclusión se corrobora al tener en cuenta que, como se anticipó, del proceso de creación de la mencionada ley de fiscalización, no se advierte que el legislador explicara de forma alguna el por qué fijó la tarifa aplicable para ese supuesto, ni elementos objetivos y razonables que atiendan al costo de los materiales en que se reproduce y certifica la información solicitada. En tal virtud, se estima actualizada una disrupción en el equilibrio que debe existir entre el costo del servicio y la cuota a pagar, pues ésta no fue establecida atendiendo a criterios razonables.
- 60 Por lo expuesto, se declara la invalidez del artículo 19, fracción XXII, párrafo segundo, en la porción normativa: **“Para tal efecto, se considerarán las siguientes cuotas:”, así como el inciso a), de la Ley de Fiscalización Superior y Rendición de Cuentas para el Estado de Oaxaca**, publicadas en el Periódico Oficial de dicha entidad federativa el siete de febrero de dos mil veintitrés.

VII. EFECTOS.

- 61 El artículo 73, en relación con los diversos 41, 43, 44 y 45 de la Ley Reglamentaria de la materia, señala que las sentencias deben contener los alcances y efectos de éstas, así como fijar con precisión los órganos obligados a cumplirla, las normas generales respecto de las cuales opere y todos aquellos elementos necesarios para su plena eficacia en el ámbito que corresponda. Además, se debe fijar la fecha a partir de la cual la sentencia producirá sus efectos.
- 62 De conformidad con lo previsto en el artículo 41, fracción IV, de la Ley Reglamentaria de las Fracciones I y II del Artículo 105 de la Constitución Política de los Estados Unidos Mexicanos⁵⁵, la invalidez que se declare en la sentencia deberá extenderse a todas aquellas normas que mantengan una dependencia de los preceptos invalidados.

¹⁸ **Artículo 31.** Son obligaciones de los mexicanos: (...)

IV. Contribuir para los gastos públicos, así de la Federación, como de los Estados, de la Ciudad de México y del Municipio en que residan, de la manera proporcional y equitativa que dispongan las leyes”.

¹⁹ **Datos de localización:** Pleno. Novena Época. Registro digital: 196934. Derivada del Amparo en revisión 5238/79. 25 de enero de 1983. Unanimidad de dieciocho votos. Ponente: Alfonso López Aparicio. Secretario: José Francisco Hernández Fonseca.

²⁰ **Datos de localización:** Pleno. Novena Época. Registro digital: 196933. Derivado del Amparo en revisión 963/92. 23 de febrero de 1995. Once votos. Ponente: Mariano Azuela Güitrón. Secretaria: Lourdes Ferrer Mac Gregor Poisot.

²¹ Resuelto en sesión de **veintinueve de agosto de dos mil veintitrés** por **unanimidad de diez votos**.

- 63 Este Alto Tribunal ha establecido que la dependencia en comento se actualizará, entre otros casos, cuando el texto de la norma invalidada remite a otras normas, ya sea del mismo ordenamiento o de otro distinto.
- 64 En la especie, se advierte que el **primer párrafo de la fracción XXII del artículo 19** de la Ley de Fiscalización Superior y Rendición de Cuentas para el Estado de Oaxaca, señala: “La Auditoría Superior, podrá expedir certificaciones de los documentos que obren en sus archivos y expedientes, que no exijan reserva y, conforme a lo dispuesto en materia de protección de datos personales, así como, atendiendo a los principios de estricta reserva y confidencialidad, previo pago que se realice en términos de esta Ley; salvo aquellos que sean solicitados por la autoridad competente, conforme a las disposiciones legales aplicables”.
- 65 De la lectura del precitado primer párrafo se advierte que una porción del mismo remite a la cuota prevista en el inciso a), misma que ha sido declarada inválida por violar el principio de proporcionalidad tributaria. En consecuencia, se considera que los efectos de dicha declaratoria **debe extenderse** al primer párrafo, en la porción normativa siguiente: **“previo pago que se realice en términos de esta Ley; salvo aquellos que sean solicitados por la autoridad competente”**.
- 66 En virtud de las anteriores declaratorias de invalidez, se exhorta al Congreso del Estado de Oaxaca para que, en lo futuro, se abstenga de incurrir en los mismos vicios de inconstitucionalidad detectados en la presente sentencia.
- 67 Por otra parte, conforme a lo dispuesto por el artículo 45, párrafo primero, de la Ley Reglamentaria, esta sentencia y las declaratorias de invalidez decretadas surtirán sus efectos a partir de la notificación de los puntos resolutive de la presente ejecutoria al Congreso del Estado de Oaxaca.
- 68 Asimismo, deberá notificarse la presente sentencia a la Auditoría Superior de Fiscalización del Estado de Oaxaca, por ser la autoridad encargada de la aplicación de la ley cuya disposición fue invalidada.
- 69 Por lo expuesto y fundado, este Tribunal Pleno de la Suprema Corte de Justicia de la Nación, se resuelve:

VIII. RESOLUTIVOS.

PRIMERO. Es procedente y fundada la presente acción de inconstitucionalidad.

SEGUNDO. Se declara la invalidez del artículo 19, fracción XXII, párrafos segundo e inciso a) y último, de la Ley de Fiscalización Superior y Rendición de Cuentas para el Estado de Oaxaca, reformado y adicionado mediante el DECRETO NÚM. 771, publicado en el Periódico Oficial de dicha entidad federativa el siete de febrero de dos mil veintitrés, conforme a lo expuesto en el apartado VI de esta decisión.

TERCERO. Se declara la invalidez, por extensión, del artículo 19, fracción XXII, párrafo primero, en su porción normativa ‘previo pago que se realice en términos de esta Ley; salvo aquellos que sean solicitados por la autoridad competente’, de la Ley de Fiscalización Superior y Rendición de Cuentas para el Estado de Oaxaca, reformado mediante el DECRETO NÚM. 771, publicado en el Periódico Oficial de dicha entidad federativa el siete de febrero de dos mil veintitrés, en los términos del apartado VII de esta determinación.

CUARTO. Las declaratorias de invalidez decretadas surtirán sus efectos a partir de la notificación de estos puntos resolutive al Congreso del Estado de Oaxaca y conforme a los efectos precisados en el apartado VII de esta ejecutoria.

QUINTO. Publíquese esta resolución en el Diario Oficial de la Federación, en el Periódico Oficial del Estado de Oaxaca, así como en el Semanario Judicial de la Federación y su Gaceta.

Notifíquese; haciéndolo por medio de oficio a las partes y, en su oportunidad, archívese el expediente como asunto concluido.

Así lo resolvió el Pleno de la Suprema Corte de Justicia de la Nación:

En relación con el punto resolutive primero:

Se aprobó por unanimidad de once votos de las señoras Ministras y de los señores Ministros Gutiérrez Ortiz Mena, González Alcántara Carrancá, Esquivel Mossa con reserva de criterio en la legitimación, Ortiz Ahlf, Aguilar Morales, Pardo Rebolledo por la impugnación de toda la fracción XXII del artículo 19 en la precisión de las normas reclamadas, Zaldívar Lelo de Larrea, Ríos Farjat, Laynez Potisek, Pérez Dayán y Presidenta Piña Hernández por la impugnación de toda la fracción XXII del artículo 19 en la precisión de las normas reclamadas, respecto de los apartados del I al V relativos, respectivamente, a la competencia, a la precisión de las normas reclamadas, a la oportunidad, a la legitimación y a las causas de improcedencia y sobreseimiento.

En relación con el punto resolutivo segundo:

Se aprobó por unanimidad de once votos de las señoras Ministras y de los señores Ministros Gutiérrez Ortiz Mena, González Alcántara Carrancá, Esquivel Mossa, Ortiz Ahlf, Aguilar Morales, Pardo Rebolledo, Zaldívar Lelo de Larrea, Ríos Farjat, Laynez Potisek, Pérez Dayán y Presidenta Piña Hernández separándose de los párrafos alusivos al argumento de discriminación y al parámetro de la Ley Federal de Derechos, respecto del apartado VI, relativo al estudio de fondo, en su subapartado VI.1, referente a la violación del derecho de acceso a la información, consistente en declarar la invalidez del artículo 19, fracción XXII, párrafos segundo, inciso a), y último, de la Ley de Fiscalización Superior y Rendición de Cuentas para el Estado de Oaxaca.

Se aprobó por unanimidad de once votos de las señoras Ministras y de los señores Ministros Gutiérrez Ortiz Mena, González Alcántara Carrancá, Esquivel Mossa, Ortiz Ahlf, Aguilar Morales, Pardo Rebolledo, Zaldívar Lelo de Larrea, Ríos Farjat, Laynez Potisek, Pérez Dayán y Presidenta Piña Hernández, respecto del apartado VI, relativo al estudio de fondo, en su subapartado VI.2, referente a la violación del principio de proporcionalidad tributaria, consistente en declarar la invalidez del artículo 19, fracción XXII, párrafo segundo e inciso a), de la Ley de Fiscalización Superior y Rendición de Cuentas para el Estado de Oaxaca. Los señores Ministros Pardo Rebolledo y Laynez Potisek y la señora Ministra Presidenta Piña Hernández anunciaron sendos votos concurrentes.

En relación con el punto resolutivo tercero:

Se aprobó por mayoría de nueve votos de las señoras Ministras y de los señores Ministros Gutiérrez Ortiz Mena, González Alcántara Carrancá, Esquivel Mossa, Ortiz Ahlf, Aguilar Morales, Zaldívar Lelo de Larrea, Ríos Farjat, Laynez Potisek y Pérez Dayán, respecto del apartado VII, relativo a los efectos, consistente en: 1) declarar la invalidez, por extensión, del artículo 19, fracción XXII, párrafo primero, en su porción normativa "previo pago que se realice en términos de esta Ley; salvo aquellos que sean solicitados por la autoridad competente", de la Ley de Fiscalización Superior y Rendición de Cuentas para el Estado de Oaxaca. El señor Ministro Pardo Rebolledo y la señora Ministra Presidenta Piña Hernández votaron en contra.

En relación con el punto resolutivo cuarto:

Se aprobó por unanimidad de once votos de las señoras Ministras y de los señores Ministros Gutiérrez Ortiz Mena, González Alcántara Carrancá, Esquivel Mossa, Ortiz Ahlf, Aguilar Morales, Pardo Rebolledo, Zaldívar Lelo de Larrea, Ríos Farjat, Laynez Potisek, Pérez Dayán y Presidenta Piña Hernández, respecto del apartado VII, relativo a los efectos, consistente en: 2) determinar que las declaratorias de invalidez surtan sus efectos a partir de la notificación de los puntos resolutivos de esta sentencia al Congreso del Estado y 3) notificar el presente fallo a la Auditoría Superior de Fiscalización del Estado de Oaxaca, por ser la autoridad encargada de la aplicación de la ley cuya disposición fue invalidada.

Se aprobó por mayoría de nueve votos de las señoras Ministras y de los señores Ministros Gutiérrez Ortiz Mena, Esquivel Mossa, Ortiz Ahlf, Aguilar Morales, Pardo Rebolledo, Zaldívar Lelo de Larrea, Ríos Farjat, Laynez Potisek y Presidenta Piña Hernández, respecto del apartado VII, relativo a los efectos, consistente en: 4) exhortar al Congreso del Estado para que, en el futuro, se abstenga de emitir normas que presenten los mismos vicios de inconstitucionalidad advertidos. Los señores Ministros González Alcántara Carrancá y Pérez Dayán votaron en contra.

En relación con el punto resolutivo quinto:

Se aprobó por unanimidad de once votos de las señoras Ministras y de los señores Ministros Gutiérrez Ortiz Mena, González Alcántara Carrancá, Esquivel Mossa, Ortiz Ahlf, Aguilar Morales, Pardo Rebolledo, Zaldívar Lelo de Larrea, Ríos Farjat, Laynez Potisek, Pérez Dayán y Presidenta Piña Hernández.

La señora Ministra Presidenta Piña Hernández declaró que el asunto se resolvió en los términos precisados.

Firman la señora Ministra Presidenta y el señor Ministro Ponente con el Secretario General de Acuerdos, quien da fe.

Presidenta, Ministra **Norma Lucía Piña Hernández**.- Firmado electrónicamente.- Ponente, Ministro **Alberto Pérez Dayán**.- Firmado electrónicamente.- Secretario General de Acuerdos, Licenciado **Rafael Coello Cetina**.- Firmado electrónicamente.

EL LICENCIADO **RAFAEL COELLO CETINA**, SECRETARIO GENERAL DE ACUERDOS DE LA SUPREMA CORTE DE JUSTICIA DE LA NACIÓN: CERTIFICA: Que la presente copia fotostática constante de diecinueve fojas útiles, en las que se cuenta esta certificación, concuerda fiel y exactamente con el original firmado electrónicamente de la sentencia emitida en la acción de inconstitucionalidad 74/2023, promovida por la Comisión Nacional de los Derechos Humanos, dictada por el Pleno de la Suprema Corte de Justicia de la Nación en su sesión del siete de septiembre del dos mil veintitrés. Se certifica con la finalidad de que se publique en el Diario Oficial de la Federación.- Ciudad de México, a once de diciembre de dos mil veintitrés.- Rúbrica.

TRIBUNAL ELECTORAL DEL PODER JUDICIAL DE LA FEDERACION

MANUAL de Procedimientos de la Unidad de Sustanciación de Responsabilidades de la Contraloría Interna del Tribunal Electoral del Poder Judicial de la Federación.

Al margen un sello con el Escudo Nacional, que dice: Estados Unidos Mexicanos.- Tribunal Electoral del Poder Judicial de la Federación.- Comisión de Administración.- Contraloría Interna.

MANUAL DE PROCEDIMIENTOS DE LA UNIDAD DE SUSTANCIACIÓN DE RESPONSABILIDADES DE LA CONTRALORÍA INTERNA DEL TRIBUNAL ELECTORAL DEL PODER JUDICIAL DE LA FEDERACIÓN

ÍNDICE

Presentación

Objetivo

Marco jurídico

Glosario

Descripción de procedimientos

- A. Sustanciación del procedimiento de responsabilidad administrativa
 - a. DIAGRAMA DE FLUJO
- B. Elaboración de la resolución del procedimiento de responsabilidad administrativa
 - b. DIAGRAMA DE FLUJO
- C. Procedimiento de inconformidad en contrataciones públicas
 - c. DIAGRAMA DE FLUJO
- D. Registro de personas servidoras públicas y particulares con sanción
 - d. DIAGRAMA DE FLUJO
- E. Atención de la solicitud de constancia de no sanción y no inhabilitación
 - e. DIAGRAMA DE FLUJO
- F. Atención a las solicitudes de verificación de inhabilitación para el desempeño en el servicio público
 - f. DIAGRAMA DE FLUJO

Transitorios

PRESENTACIÓN

En su carácter de órgano auxiliar de la Comisión de Administración del Tribunal Electoral del Poder Judicial de la Federación, la Contraloría Interna se encarga de sustanciar los procedimientos de responsabilidad administrativa conforme a los principios y reglas previstas en la Ley General de Responsabilidades Administrativas, en la Ley Orgánica del Poder Judicial de la Federación y en el Acuerdo general del Tribunal Electoral del Poder Judicial de la Federación que establece las disposiciones en materia de responsabilidades administrativas, situación patrimonial, control, rendición de cuentas y combate a la corrupción, tanto para faltas graves como no graves.

Asimismo, funge como autoridad resolutora en tratándose de faltas administrativas no graves.

En este sentido, se describirán las actividades que lleva a cabo la Unidad de Sustanciación de Responsabilidades, estableciendo criterios y mecanismos generales para estandarizar las actividades que su personal debe observar para dar cumplimiento a lo establecido en el Acuerdo General del Tribunal Electoral del Poder Judicial de la Federación, que establece las disposiciones en materia de responsabilidades administrativas, situación patrimonial, control, rendición de cuentas y combate a la corrupción y con ello lograr que su actuación sea objetiva y sistemática.

El presente Manual de Procedimientos de la Unidad de Sustanciación de Responsabilidades es un instrumento normativo que establece responsables, funciones y la forma de ejecución en cada uno de los procedimientos administrativos que tiene a su cargo; como son, el de Sustanciación del procedimiento de responsabilidad administrativa, Elaboración del proyecto de resolución del procedimiento de responsabilidad administrativa, Procedimiento de inconformidad en contrataciones públicas, Registro de personas servidoras públicas y particulares con sanción, Atención de la solicitud de constancia de no sanción y no inhabilitación y Atención a las solicitudes de verificación de inhabilitación para el desempeño en el servicio público.

OBJETIVO

Definir los flujos de información que indican las directrices y determinan los límites y características que deban observarse en las actividades y procedimientos internos de la Unidad de Sustanciación de Responsabilidades de la Contraloría Interna para el desarrollo de las funciones encomendadas por la Ley Orgánica del Poder Judicial de la Federación, la Ley General de Responsabilidades Administrativas, el Reglamento Interno del Tribunal Electoral del Poder Judicial de la Federación y el Acuerdo General del Tribunal Electoral del Poder Judicial de la Federación que establece las disposiciones en materia de responsabilidades administrativas, situación patrimonial, control, rendición de cuentas y combate a la corrupción.

MARCO JURÍDICO

- Constitución Política de los Estados Unidos Mexicanos.
- Ley Orgánica del Poder Judicial de la Federación.
- Ley General de Responsabilidades Administrativas.
- Reglamento Interno del Tribunal Electoral del Poder Judicial de la Federación.
- Acuerdo General de Administración del Tribunal Electoral del Poder Judicial de la Federación.
- Acuerdo General del Tribunal Electoral del Poder Judicial de la Federación, que establece las disposiciones en materia de responsabilidades administrativas, situación patrimonial, control, rendición de cuentas y combate a la corrupción.
- Acuerdo General que regula los procedimientos de adquisición, arrendamiento de bienes muebles, prestación de servicios, obra pública y los servicios relacionados con la misma, del Tribunal Electoral del Poder Judicial de la Federación.

GLOSARIO

Acuerdo general de adquisición	Acuerdo General que regula los procedimientos de adquisiciones, arrendamiento de bienes muebles, prestaciones de servicios, obra pública y los servicios relacionados con la misma, del Tribunal Electoral.
Acuerdo general de responsabilidades	Acuerdo General del Tribunal Electoral del Poder Judicial de la Federación, que establece las disposiciones en materia de responsabilidades administrativas, situación patrimonial, control, rendición de cuentas y combate a la corrupción.
Área solicitante	Áreas del Tribunal Electoral que requieran bienes, servicios, obra pública y servicios relacionados con la misma.
Autoridad investigadora	Por regla general, la Dirección General de Investigación de Responsabilidades Administrativas, excepcionalmente, la Contraloría Interna y la Visitaduría Judicial, en el ámbito de sus respectivas competencias.
Autoridad sustanciadora	Por regla general, la Contraloría Interna del Tribunal Electoral y la Visitaduría Judicial del Tribunal Electoral del Poder Judicial de la Federación, en el ámbito de sus respectivas competencias.
Autoridad resolutora	Por regla general, la Comisión de Administración del Tribunal Electoral del Poder Judicial de la Federación, excepcionalmente, la Contraloría Interna y la Visitaduría Judicial en el ámbito de sus respectivas competencias, así como las que se prevean en los Acuerdos Generales respectivos; en segunda instancia la citada Comisión de Administración tratándose de faltas no graves y siendo graves el órgano que para tal efecto se determine en el Reglamento Interno del Tribunal Electoral del Poder Judicial de la Federación.

Comisión de Administración	La Comisión de Administración del Tribunal Electoral.
Constancia de no sanción	Documento que expide la Contraloría Interna, mediante el cual se hace constar que la persona servidora pública o ex servidora pública de que se trate no se encuentra registrada en el Sistema de registro de servidoras/es públicas/os con sanciones a cargo de la propia Contraloría Interna.
Constancias de notificación	Documentos por los cuales se acredita fehacientemente la notificación de algún acuerdo o proveído al destinatario o destinataria de este.
Contraloría Interna	Contraloría Interna del Tribunal Electoral.
Dirección	Dirección de Sustanciación de Responsabilidades, adscrita a la Unidad de Sustanciación de Responsabilidades de la Contraloría Interna del Tribunal Electoral.
Dirección de Adquisiciones	Dirección General de Adquisiciones, Servicios y Obra Pública del Tribunal Electoral.
Diligencias	Acto que se realiza y ejecuta en las distintas etapas de un procedimiento, efectuado por la oficina de actuarios de la Sala que corresponda y que consta en el expediente.
Dirección de Investigación	Dirección General de Investigación y Responsabilidades Administrativas.
Informe de Presunta responsabilidad administrativa	Instrumento que emite la autoridad investigadora, en el que se describen los hechos relacionados con alguna de las faltas señaladas en la Ley Orgánica del Poder Judicial de la Federación, Ley General de Responsabilidades Administrativas, los Acuerdos Generales y la normativa aplicable, exponiendo de forma documentada con las pruebas y fundamentos, los motivos y presunta responsabilidad de la persona servidora pública o particular en la comisión de faltas administrativas.
Ley General de Responsabilidades Ley Orgánica	Ley General de Responsabilidades Administrativas. Ley Orgánica del Poder Judicial de la Federación.
Oficina de Actuaría	El área de apoyo de la Secretaría General de Acuerdos de la Sala Superior, o de la Secretaría de Acuerdos en las Salas Regionales, encargada de practicar las notificaciones y diligencias en los procedimientos administrativos.
Particular	Persona física o moral sujeta a los procedimientos de investigación y sanción, o que cuente con información relacionada con dichos procedimientos.
Persona presunta responsable	Se refiere a la persona servidora pública cuya conducta pueda constituir responsabilidad administrativa, en términos de la Ley de Responsabilidades, la Ley Orgánica y el Acuerdo general de responsabilidades, así como a personas particulares, ya sean físicas o morales, cuando la falta administrativa atribuida los vincule a alguna de las personas servidoras públicas del Tribunal Electoral del Poder Judicial de la Federación, o a algún procedimiento jurisdiccional o administrativo del Tribunal Electoral.
Persona servidora pública	Toda persona que desempeñe un empleo, cargo o comisión en el Tribunal Electoral del Poder Judicial de la Federación conforme a lo dispuesto en el artículo 108 de la Constitución Política de los Estados Unidos Mexicanos. Para efectos de este Manual se consideran servidora o servidor público tanto las personas en activo como aquellas que hayan dejado de formar parte del Tribunal Electoral del Poder Judicial de la Federación.

Sanción administrativa	La que se impone por actos u omisiones en el desempeño de empleos, cargos o comisiones, derivada de un procedimiento de responsabilidad administrativa.
Sistema de registro con sanciones	Sistema de Registro de Personas Servidoras Públicas y Particulares con Sanción.
Tribunal Electoral	Tribunal Electoral del Poder Judicial de la Federación.
Unidad	Jefatura de Unidad de Sustanciación de Responsabilidades de la Contraloría Interna del Tribunal Electoral.

DESCRIPCIÓN DE LOS PROCEDIMIENTOS

En el presente apartado se desarrollan de manera sistemática las etapas de las actividades en cada uno de los procedimientos de la Unidad, así como sus atributos. Incluye las decisiones que deben tomarse para obtener un resultado específico.

A. Sustanciación del procedimiento de responsabilidad administrativa.

Objetivo: Describir las distintas fases que se realizan para sustanciar los procedimientos en materia de responsabilidad administrativa iniciados en el Tribunal Electoral.

Procedimiento: La Unidad es el área encargada de determinar si en la recepción de un informe de presunta responsabilidad administrativa procede realizar una abstención de iniciar procedimiento de responsabilidad administrativa, admisión, prevención o tenerlo por no presentado o desechamiento.

B. Elaboración de la resolución del procedimiento de responsabilidad administrativa.

Objetivo: Describir las actividades que se llevan a cabo para elaborar el proyecto de resolución que se somete a la aprobación de la Comisión de Administración, tratándose de faltas graves y elaborar la resolución por parte de la Contraloría Interna tratándose de faltas no graves, así como notificar los resultados del procedimiento de responsabilidad administrativa.

Procedimiento: La Unidad es el área encargada de realizar la resolución de los procedimientos de responsabilidad administrativa y elaborar el punto de acuerdo que se presenta a la Comisión de Administración para su aprobación.

C. Procedimiento de inconformidad en contrataciones públicas.

Objetivo: Describir las distintas acciones que se realizan para substanciar los procedimientos iniciados con motivo de las inconformidades que presenten las empresas o contratistas contra los procedimientos de adquisición, en el Tribunal Electoral.

Procedimiento: La Unidad es el área encargada de recibir, registrar y sustanciar las inconformidades en materia de los actos de los procedimientos de licitación pública, invitación a cuando menos tres proveedores o contratistas o concursos públicos sumarios.

D. Registro de personas servidoras públicas y particulares con sanciones.

Objetivo: Describir las actividades para llevar a cabo el registro de personas servidoras públicas y particulares sancionados por el Tribunal Electoral.

Procedimiento: La Unidad es el área encargada de mantener actualizado el registro de personas servidoras públicas y particulares sancionados.

E. Atención de la solicitud de constancia de no sanción y no inhabilitación.

Objetivo: Describir las actividades que se realizan en la expedición de las constancias de no sanción y no inhabilitación de las personas servidoras públicas del Tribunal Electoral.

Procedimiento: La Unidad es el área encargada de mantener actualizado el registro de personas servidoras públicas y particulares con sanción.

F. Atención a las solicitudes de verificación de inhabilitación para el desempeño en el servicio público.

Objetivo: Describir las actividades que se llevan a cabo para realizar la verificación de la existencia de inhabilitación para desempeñar un cargo en el servicio público federal por las y los servidores públicos de nuevo ingreso y reingreso al Tribunal Electoral.

Procedimiento: La Unidad es el área encargada de coadyuvar en la verificación de la existencia de inhabilitación para desempeñar un cargo en el servicio público federal por las y los servidores públicos de nuevo ingreso y reingreso al Tribunal Electoral.

A. Sustanciación del Procedimiento de Responsabilidad Administrativa.

RESPONSABLE	ACTIVIDADES	DOCUMENTO O PRODUCTO
INICIO DEL PROCEDIMIENTO		
<i>Se sustanciará conforme a lo dispuesto en el TÍTULO SÉPTIMO de la Ley Orgánica del Poder Judicial de la Federación y conforme a los principios, reglas, plazos y términos previstos en la Ley General de Responsabilidades Administrativas y en el Acuerdo general de responsabilidades.</i>		
Contraloría	1. Recibe el informe de presunta responsabilidad administrativa e instruye a la Unidad su trámite correspondiente.	d Informe de presunta responsabilidad administrativa
Unidad	<p>2. Recibe el informe de presunta responsabilidad administrativa y analiza los requisitos de procedencia del mismo para determinar lo siguiente:</p> <p>a) Abstención de iniciar procedimiento de responsabilidad administrativa</p> <p>Cuando de las investigaciones practicadas o derivado de la valoración de las pruebas aportadas en la investigación, la autoridad sustanciadora advierta que no existe daño ni perjuicio a la Hacienda Pública Federal y que se actualice alguna de las hipótesis previstas en la Ley General de Responsabilidades y el Acuerdo general de responsabilidades. a la</p> <p>b) Admisión</p> <p>Cuando el informe de presunta responsabilidad administrativa reúne los requisitos establecidos en la Ley General de Responsabilidades.</p> <p>c) Prevención.</p> <p>Cuando la autoridad investigadora haya omitido alguno o algunos de los requisitos señalados en la Ley General de Responsabilidades o que la narración de los hechos fuere obscura o imprecisa, se le prevendrá para subsanarlo, apercibida que en caso de no hacerlo se desechará el informe de presunta responsabilidad administrativa.</p> <p>d) Tenerlo por no presentado o desechamiento.</p> <p>Cuando la autoridad investigadora no desahogue la prevención para que subsane los requisitos que debe contener el informe de presunta responsabilidad administrativa.</p> <p>E instruye a la Dirección la elaboración del auto de abstención, admisión, prevención, tenerlo por no presentado o desechamiento, según sea el caso.</p>	Informe de presunta responsabilidad administrativa para análisis
Dirección	3. Recibe el informe de presunta responsabilidad, elabora proyecto de auto de abstención de inicio de procedimiento de responsabilidad administrativa, de admisión, de prevención, tenerlo por no presentado o desechamiento, según sea el caso, e integra el expediente y lo presenta a la Unidad para su revisión.	Auto de abstención de inicio de procedimiento de responsabilidad administrativa, de admisión, de prevención, tenerlo por no presentado o desechamiento.

RESPONSABLE	ACTIVIDADES	DOCUMENTO O PRODUCTO
Unidad	4. Recibe y revisa el proyecto de auto de abstención de inicio de procedimiento de responsabilidad administrativa, de admisión, de prevención, tenerlo por no presentado o desechamiento según sea el caso, y lo presenta a la Contraloría Interna para su aprobación. ¿Tiene modificaciones? Sí: Regresa a la actividad 3. No: Continúa en la actividad 5.	Auto de abstención de inicio de procedimiento de responsabilidad administrativa, de admisión, de prevención, tenerlo por no presentado o desechamiento revisado.
Contraloría Interna	5. Recibe el proyecto de auto de abstención de inicio de procedimiento de responsabilidad administrativa, auto de admisión, de prevención, tenerlo por no presentado o desechamiento, según sea el caso, y lo revisa: ¿Tiene modificaciones? Sí: Regresa a la actividad 4. No: Aprueba y continúa en la actividad 6. 6. Una vez aprobado el auto, instruye a la Unidad se ejecuten las diligencias para la continuación del trámite del procedimiento.	Auto de abstención de inicio de procedimiento de responsabilidad administrativa, de admisión, de prevención, tenerlo por no presentado o desechamiento aprobado.
Unidad	7. Recibe el auto aprobado, supervisa y coordina con la Dirección para que se ejecuten las diligencias para la tramitación del procedimiento según el sentido del auto aprobado: 8. De abstención de inicio del procedimiento de responsabilidad administrativa: Continúa en la actividad 12. 9. De Prevención: Continúa en la actividad 14. 10. Tenerlo por no presentado o desechamiento: Continúa en la actividad 16. 11. De Admisión: Continúa en la actividad 19.	Auto de abstención de inicio de procedimiento de responsabilidad administrativa, de admisión, de prevención, tenerlo por no presentado o desechamiento aprobado.
Dirección	12. Recibe el auto aprobado de abstención de inicio del procedimiento de responsabilidad administrativa y realiza las gestiones ante la oficina de actuaría para su notificación a la autoridad investigadora. 13. Con los originales de las constancias de notificación, archiva el expediente por instrucciones de la Contraloría Interna.	<ul style="list-style-type: none"> • Auto aprobado de abstención de inicio del procedimiento de responsabilidad administrativa • Oficio de notificación • Acuerdo de archivo
FIN DEL PROCEDIMIENTO		
Dirección	14. Recibe el auto aprobado de prevención y realiza las gestiones ante la oficina de actuaría para su notificación a la autoridad investigadora. 15. Con los originales de las constancias de notificación verifica si la autoridad investigadora desahogó la prevención. ¿La autoridad investigadora desahogó la prevención? Sí: Se admite. Continúa en la actividad 19. No: Se tiene por no interpuesto o desecha. Continúa en la actividad 16.	<ul style="list-style-type: none"> • Auto de prevención aprobado • Oficio de notificación

RESPONSABLE	ACTIVIDADES	DOCUMENTO O PRODUCTO
Dirección	16. Recibe auto aprobado que tiene por no presentado o de desechamiento. 17. Ejecuta las gestiones necesarias para que la oficina de actuaría practique la notificación del auto que tiene por no presentado o de desechamiento a la autoridad investigadora. 18. Con los originales de las constancias de notificación, archiva el expediente por instrucciones de la Contraloría Interna.	<ul style="list-style-type: none"> ● Auto que tiene por no presentado el informe de presunta responsabilidad administrativa o desechamiento aprobado. ● Oficio de notificación. ● Acuerdo de archivo
FIN DEL PROCEDIMIENTO		
Dirección	19. Recibe el auto de admisión aprobado y realiza las gestiones necesarias ante la oficina de actuaría para que emplace al probable responsable con el informe de presunta responsabilidad administrativa y el acuerdo por el que se admite, de las constancias del expediente de presunta responsabilidad administrativa integrado en la investigación, así como de las demás constancias y pruebas que haya aportado la autoridad investigadora para sustentar el informe de presunta responsabilidad administrativa, debiendo citarlo en el auto de admisión para que comparezca personalmente a la celebración de la audiencia a que se refiere el artículo 208, fracción II, de la Ley General de Responsabilidades y rinda su declaración verbal o por escrito sobre los hechos atribuidos. 20. Desahoga la audiencia a que se refiere la actividad anterior. 21. Elabora acuerdo de admisión de pruebas posterior al cierre de la audiencia, en donde se deberá ordenar las diligencias necesarias para su preparación. Se realizan las acciones de revisión y aprobación del documento por parte de la Unidad y Contraloría Interna, respectivamente. 22. Ejecuta las gestiones necesarias para que la oficina de actuaría practique la notificación del auto de admisión de pruebas. 23. Desahoga las pruebas admitidas. 24. Elabora auto en el que se determina abrir el periodo de alegatos. Se realizan las acciones de revisión y aprobación del documento por parte de la Unidad y Contraloría Interna, respectivamente. 25. Ejecuta las gestiones necesarias para que la oficina de actuaría practique la notificación del auto que abre el periodo de alegatos. 26. Con los originales de las constancias de notificación, verifica el plazo para presentar alegatos y una vez transcurrido, se ordenará la elaboración de la resolución correspondiente.	<ul style="list-style-type: none"> ● Auto de admisión aprobado ● Oficio de notificación ● Audiencia. ● Acuerdo de admisión de pruebas. ● Desahogo de pruebas. ● Auto que abre periodo de alegatos
FIN DEL PROCEDIMIENTO		

a. DIAGRAMA DE FLUJO

A. Sustanciación del procedimiento de responsabilidad administrativa.

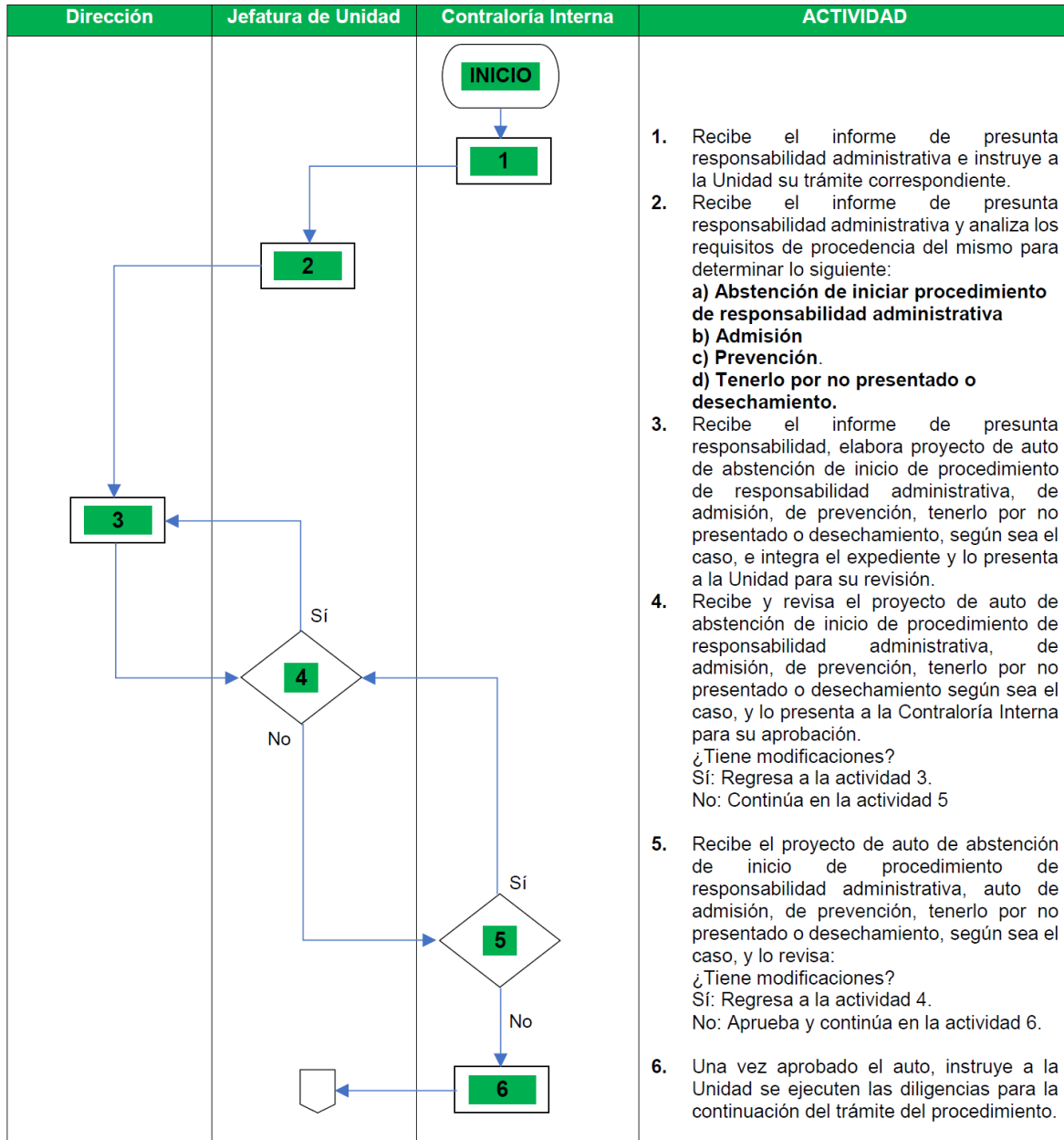

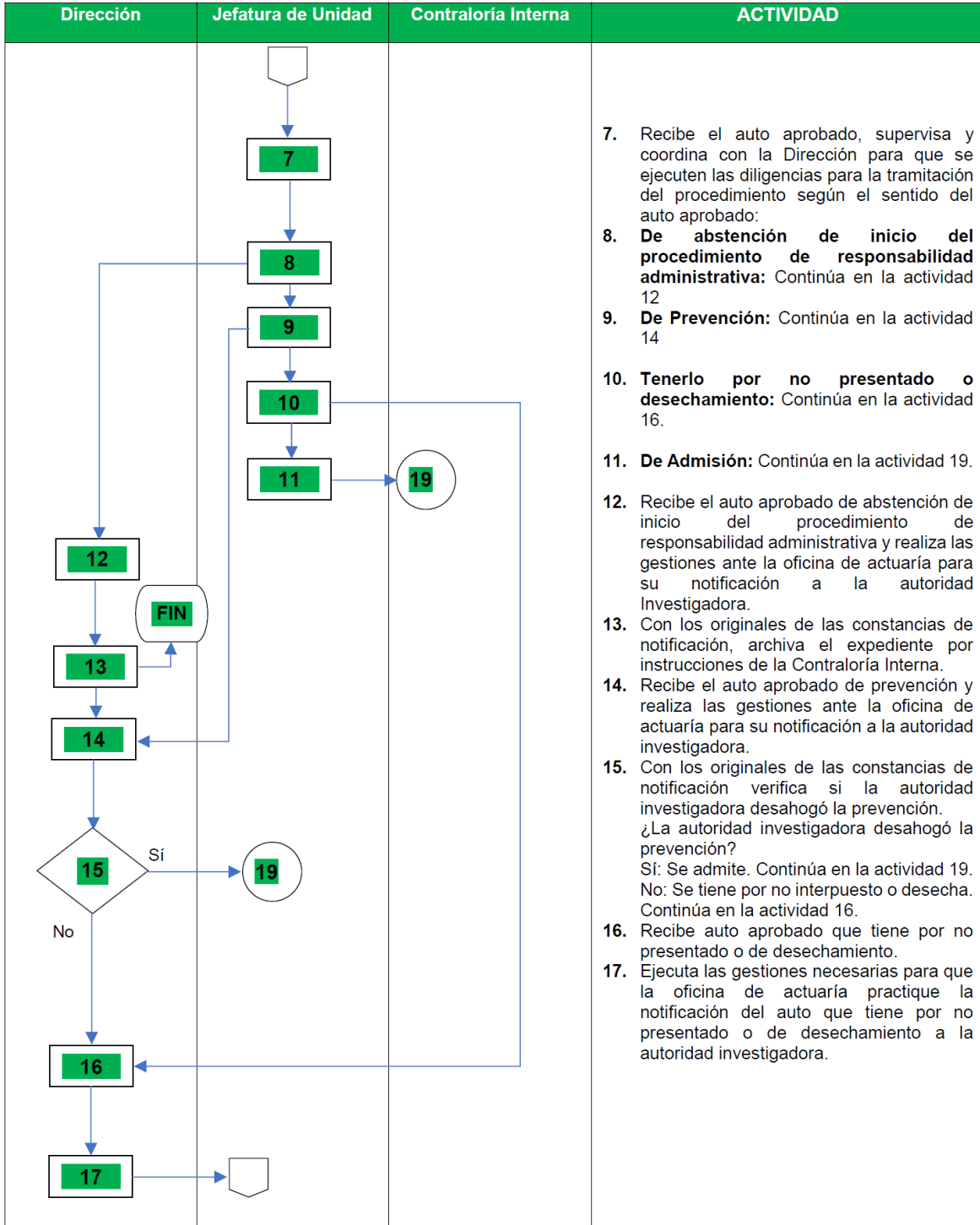

Dirección	Jefatura de Unidad	Contraloría Interna	ACTIVIDAD
<pre> graph TD Start([Inicio]) --> 18[18] 18 --> FIN[FIN] 18 --> 19[19] 11((11)) --> 19 15((15)) --> 19 19 --> 20[20] 20 --> 21[21] 21 --> 22[22] 22 --> 23[23] 23 --> 24[24] 24 --> 25[25] 25 --> End([Fin]) </pre>			<p>18. Con los originales de las constancias de notificación, archiva el expediente por instrucciones de la Contraloría Interna.</p> <p>19. Recibe el auto de admisión aprobado y realiza las gestiones necesarias ante la oficina de actuaría para que emplace al probable responsable con el informe de presunta responsabilidad administrativa y el acuerdo por el que se admite, de las constancias del expediente de presunta responsabilidad administrativa integrado en la investigación, así como de las demás constancias y pruebas que haya aportado la autoridad investigadora para sustentar el informe de presunta responsabilidad administrativa, debiendo citarlo en el auto de admisión para que comparezca personalmente a la celebración de la audiencia a que se refiere el artículo 208, fracción II, de la Ley General de Responsabilidades y rinda su declaración verbal o por escrito sobre los hechos atribuidos.</p> <p>20. Desahoga la audiencia a que se refiere la actividad anterior.</p> <p>21. Elabora acuerdo de admisión de pruebas posterior al cierre de la audiencia, en donde se deberá ordenar las diligencias necesarias para su preparación Se realizan las acciones de revisión y aprobación del documento por parte de la Unidad y Contraloría Interna, respectivamente.</p> <p>22. Ejecuta las gestiones necesarias para que la oficina de actuaría practique la notificación del auto de admisión de pruebas.</p> <p>23. Desahoga las pruebas admitidas.</p> <p>24. Elabora auto en el que se determina abrir el periodo de alegatos. Se realizan las acciones de revisión y aprobación del documento por parte de la Unidad y Contraloría Interna, respectivamente.</p> <p>25. Ejecuta las gestiones necesarias para que la oficina de actuaría practique la notificación del auto que abre el periodo de alegatos</p>

Dirección	Jefatura de Unidad	Contraloría Interna	ACTIVIDAD
			<p>26. Con los originales de las constancias de notificación, verifica el plazo para presentar alegatos y una vez transcurrido, se ordenará la elaboración de la resolución correspondiente.</p> <p>FIN DEL PROCEDIMIENTO</p>

B. Elaboración de la resolución del procedimiento de responsabilidad administrativa.

RESPONSABLE	ACTIVIDADES	DOCUMENTO O PRODUCTO
INICIO DEL PROCEDIMIENTO <i>Viene del procedimiento:</i> <i>"Sustanciación del procedimiento de responsabilidad administrativa"</i>		
Contraloría Interna	1. Instruye a la Unidad que se elabore el proyecto de resolución del procedimiento de responsabilidad administrativa dentro del plazo de treinta días hábiles, el cual podrá ampliarse por un plazo igual cuando por la complejidad del asunto así lo requiera, debiendo expresar los motivos para ello.	
Unidad	2. Planea, coordina e instruye a la Dirección elabore el proyecto de resolución del procedimiento de responsabilidad administrativa.	
Dirección	3. Elabora el proyecto de resolución y, en su caso, punto de acuerdo, y los presenta para revisión de la Unidad.	<ul style="list-style-type: none"> Proyecto de resolución Punto de acuerdo
Unidad	4. Recibe y revisa el proyecto de resolución del procedimiento de responsabilidad administrativa y el punto de acuerdo. ¿Tienen modificaciones? Sí: Regresa a la actividad 3. No: Continúa en la actividad 5.	<ul style="list-style-type: none"> Proyecto de resolución revisado Punto de acuerdo revisado

RESPONSABLE	ACTIVIDADES	DOCUMENTO O PRODUCTO
Contraloría Interna	5. Recibe, revisa y en su caso aprueba el proyecto de resolución y el punto de acuerdo. ¿Tienen modificaciones? Sí: Regresa a la actividad 4. No: Continúa en la actividad 6. 6. ¿La resolución es por falta grave? No: Autoriza y firma la resolución correspondiente. Continúa en la actividad 7. Sí: Continúa en la actividad 9.	<ul style="list-style-type: none"> • Proyecto de resolución aprobado • Punto de acuerdo aprobado. • Resolución autorizada
Unidad	7. Recibe la resolución autorizada por la Contraloría Interna, coordina e instruye a la Dirección su cumplimiento y para que gestione las acciones necesarias para que la oficina de actuaría practique la notificación correspondiente.	<ul style="list-style-type: none"> • Resolución autorizada
Dirección	8. Recibe la resolución autorizada y ejecuta las diligencias para el cumplimiento de la resolución autorizada por la Contraloría Interna y para que la oficina de actuaría practique la notificación respectiva.	<ul style="list-style-type: none"> • Resolución autorizada • Oficio de notificación • Oficios de ejecución de la resolución
FIN DEL PROCEDIMIENTO		
Contraloría Interna	9. Presenta el proyecto de resolución y el punto de acuerdo a la Comisión de Administración para que se emita el acuerdo correspondiente.	<ul style="list-style-type: none"> • Proyecto de resolución aprobado • Punto de acuerdo aprobado
Comisión de Administración	10. Recibe el proyecto de resolución y el punto de acuerdo, lo analiza, discute y emite el acuerdo correspondiente.	<ul style="list-style-type: none"> • Acuerdo
Contraloría Interna	11. Recibe el acuerdo de la Comisión de Administración, revisa el sentido de este para su cumplimiento. ¿Se autorizó?: Sí: Continúa en la actividad 12. No: Regresa a la actividad 3.	<ul style="list-style-type: none"> • Acuerdo
Unidad	12. Recibe el acuerdo y la resolución autorizada por la Comisión de Administración, coordina e instruye a la Dirección su cumplimiento y para que gestione las acciones necesarias para que la oficina de actuaría practique la notificación correspondiente.	<ul style="list-style-type: none"> • Acuerdo • Resolución autorizada
Dirección	13. Recibe el acuerdo, la resolución autorizada y ejecuta las diligencias para el cumplimiento del acuerdo aprobado por la Comisión de Administración y para que la oficina de actuaría practique la notificación respectiva.	<ul style="list-style-type: none"> • Acuerdo • Resolución autorizada • Oficio de notificación • Oficios de ejecución de la resolución
FIN DEL PROCEDIMIENTO		

b. DIAGRAMAS DE FLUJO

B. Elaboración del proyecto de resolución del procedimiento de responsabilidad administrativa.

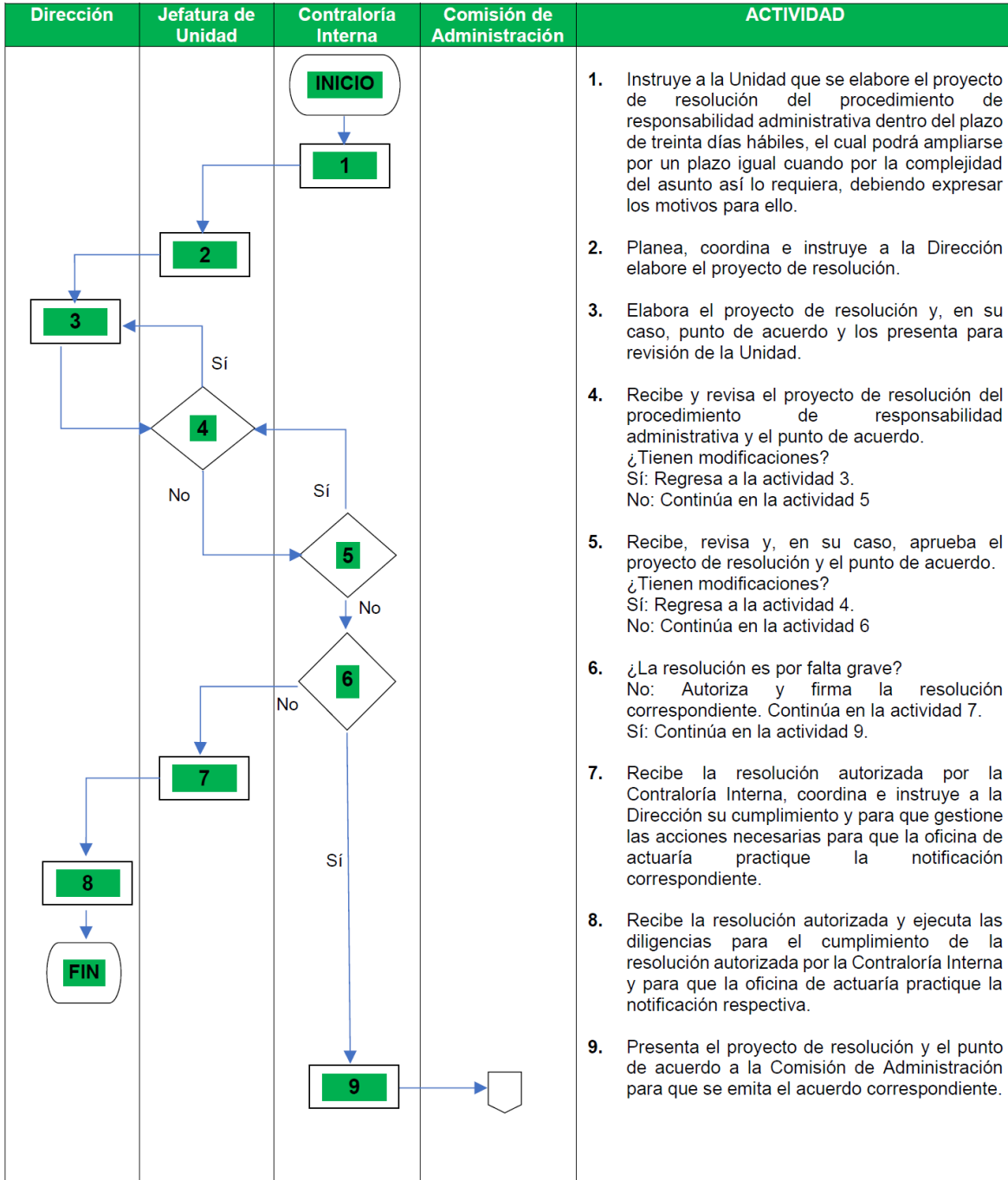

Dirección	Jefatura de Unidad	Contraloría Interna	Comisión de Administración	ACTIVIDAD
<pre> graph TD 13[13] --> FIN((FIN)) </pre>	<pre> graph TD 3((3)) </pre>	<pre> graph TD 11{11} 11 -- No --> 3((3)) 11 -- Sí --> 12[12] </pre>	<pre> graph TD Start([Start]) --> 10[10] </pre>	<p>10. Recibe el proyecto de resolución, el dictamen y el punto de acuerdo, lo analiza, discute y emite el acuerdo correspondiente.</p> <p>11. Recibe el acuerdo de la Comisión de Administración, revisa el sentido de este para su cumplimiento. ¿Se autorizó? Sí: Continúa en la actividad 12. No: Regresa a la actividad 3.</p> <p>12. Recibe el acuerdo y la resolución autorizada por la Comisión de Administración, coordina e instruye a la Dirección su cumplimiento y para que gestione las acciones necesarias para que la oficina de actuaría practique la notificación correspondiente.</p> <p>13. Recibe el acuerdo, la resolución autorizada y ejecuta las diligencias para el cumplimiento del acuerdo aprobado por la Comisión de Administración y para que la oficina de actuaría practique la notificación respectiva.</p> <p>FIN DEL PROCEDIMIENTO</p>

C. Procedimiento administrativo de inconformidad en contrataciones públicas.

RESPONSABLE	ACTIVIDADES	DOCUMENTO O PRODUCTO
INICIO DEL PROCEDIMIENTO <i>Se sustanciará conforme a las reglas, plazos y términos previstos en el TÍTULO SÉPTIMO, CAPÍTULO ÚNICO del Acuerdo General de Adquisición.</i>		
Contraloría Interna	<p>1. Recibe el escrito de inconformidad presentado por el promovente en contra de los actos de los procedimientos de licitación pública, invitación a cuando menos tres proveedores o contratistas instruye a la Unidad, para que coordine y supervise la sustanciación del procedimiento, y en su momento su archivo.</p> <p>Al conocer de una inconformidad, podrá suspender de oficio el procedimiento de contratación, en caso de que existan o pudieren existir actos contrarios a las disposiciones del Acuerdo General de Adquisición y demás disposiciones aplicables, o bien, si de continuarse el procedimiento de contratación, pudieran producirse daños o perjuicios al Tribunal Electoral.</p> <p>El promovente de una inconformidad podrá solicitar la suspensión, misma que se otorgará en los términos establecidos en el Acuerdo General del Adquisición.</p>	Escrito de inconformidad
Unidad	<p>2. Recibe y analiza el acto contra el cual se inconforma el promovente, así como los requisitos de procedencia del escrito de inconformidad para determinar lo siguiente:</p> <p>a) Admisión.</p> <p>Cuando la inconformidad reúne los requisitos establecidos en el Acuerdo General de Adquisición.</p> <p>b) Prevención.</p> <p>Cuando el promovente haya omitido algún requisito señalado en el Acuerdo General de Adquisición se le prevendrá para subsanarlo, apercibido que en caso de no hacerlo se desechará la inconformidad.</p> <p>c) Desechamiento.</p> <p>Por incumplimiento de requisitos de procedencia que establece el Acuerdo General de Adquisición.</p> <p>E instruye a la Dirección la sustanciación del procedimiento.</p>	Escrito de inconformidad para análisis
Dirección	<p>3. Recibe, analiza el escrito de inconformidad, elabora el auto de admisión, de prevención o de desechamiento, según sea el caso, y lo presenta a la Unidad para su revisión.</p>	Auto de admisión, de prevención o de desechamiento.

RESPONSABLE	ACTIVIDADES	DOCUMENTO O PRODUCTO
Unidad	<p>4. Recibe el proyecto de auto de admisión, de prevención o de desechamiento, según sea el caso, lo revisa y de ser procedente lo presenta a la Contraloría Interna para su aprobación.</p> <p>¿Tiene modificaciones?</p> <p>Sí: Regresa a la actividad 3.</p> <p>No: Continúa en la actividad 5.</p>	Auto de admisión, de prevención o de desechamiento revisado.
Contraloría Interna	<p>5. Recibe el proyecto de auto de admisión, de prevención o de desechamiento, según sea el caso, y revisa:</p> <p>¿Tiene modificaciones?</p> <p>Sí: Regresa a la actividad 3.</p> <p>No: Aprueba y continúa en la actividad 6.</p> <p>6. Una vez aprobado el auto, instruye a la Unidad se ejecuten las diligencias para la sustanciación del procedimiento.</p>	Auto de admisión, de prevención o de desechamiento aprobado.
Unidad	<p>7. Recibe el auto aprobado, coordina con la Dirección para que ejecute las diligencias para la sustanciación del procedimiento según el sentido del auto aprobado:</p> <ul style="list-style-type: none"> • De Prevención: Continúa en la actividad 8. • De Desechamiento: Continúa en la actividad 10. • De Admisión: Continúa en la actividad 13. 	Auto de admisión, de prevención o de desechamiento aprobado.
Dirección	<p>8. Recibe el auto aprobado de prevención y realiza las gestiones ante la oficina de actuaría para su notificación al promovente.</p> <p>9. Con los originales de las constancias de notificación verifica si el promovente desahogó la prevención.</p> <p>¿El promovente desahogó la prevención?</p> <p>Sí: Se admite. Continúa en la actividad 13.</p> <p>No: Se desecha. Continúa en la actividad 10.</p>	<ul style="list-style-type: none"> • Auto aprobado de prevención. • Oficio de notificación.
Dirección	<p>10. Recibe el auto aprobado de desechamiento.</p> <p>11. Ejecuta las diligencias para que la oficina de actuaría practique la notificación del auto de desechamiento al promovente de la inconformidad.</p> <p>12. Con los originales de las constancias de notificación, archiva el expediente por instrucciones de la Contraloría Interna.</p>	<ul style="list-style-type: none"> • Auto de desechamiento • Oficio de notificación • Acuerdo de archivo
FIN DEL PROCEDIMIENTO		

RESPONSABLE	ACTIVIDADES	DOCUMENTO O PRODUCTO
Dirección	13. Recibe el auto aprobado de admisión y solicita el informe a la Dirección de Adquisiciones, y en su caso, al área solicitante.	<ul style="list-style-type: none"> • Auto de admisión aprobado • Oficios de solicitud de informes
Contraloría Interna	14. Recibe los informes de la Dirección de Adquisiciones y área solicitante, así como la documentación soporte e instruye a la Unidad para que emita el Dictamen respecto de los hechos materia de la inconformidad que se presentará a la Comisión de Administración, a fin de que ésta resuelva lo procedente.	Informes sobre el recurso de inconformidad
Unidad	15. Recibe los informes y la documentación soporte y coordina con la Dirección para que se emita el dictamen solicitado.	Informes sobre el recurso de inconformidad para análisis
Dirección	16. Recibe los informes con la documentación soporte y elabora el proyecto de dictamen y lo presenta a la Unidad para su revisión.	Proyecto de dictamen
Unidad	17. Recibe el proyecto de dictamen con la información y documentación soporte, revisa y lo presenta a la Contraloría Interna para su aprobación. ¿Tiene modificaciones? Sí: Regresa a la actividad 16. No: Continúa en la actividad 18.	Proyecto de dictamen revisado
Contraloría Interna	18. Recibe el proyecto de dictamen con la información y documentación soporte, revisa y en su caso, aprueba y presenta el dictamen a la Comisión de Administración para que resuelva lo procedente. ¿Tiene modificaciones? Sí: Regresa a la actividad 16. No: Continúa en la actividad 19.	Dictamen aprobado
Contraloría Interna	19. Recibe el acuerdo de la Comisión de Administración y revisa el sentido del mismo para su cumplimiento. ¿Se autorizó? Sí: Continúa en la actividad 20. No: Regresa a la actividad 16.	Acuerdo
Unidad	20. Recibe el acuerdo y el dictamen aprobado por la Comisión de Administración y coordina e instruye a la Dirección su cumplimiento y gestione las acciones necesarias con el fin de que la oficina de actuaría practique la notificación al promovente, así como a la Dirección de Adquisiciones.	<ul style="list-style-type: none"> • Acuerdo • Dictamen autorizado
Dirección	21. Recibe el acuerdo y el dictamen autorizado por la Comisión de Administración, y realiza las diligencias para el cumplimiento del mismo, con el fin de que la oficina de actuaría correspondiente practique la notificación al promovente así como a la Dirección de Adquisiciones.	<ul style="list-style-type: none"> • Acuerdo • Dictamen autorizado • Oficio de notificación • Oficios de cumplimiento
FIN DEL PROCEDIMIENTO		

c. DIAGRAMAS DE FLUJO

C. Procedimiento administrativo de inconformidad en contrataciones públicas.

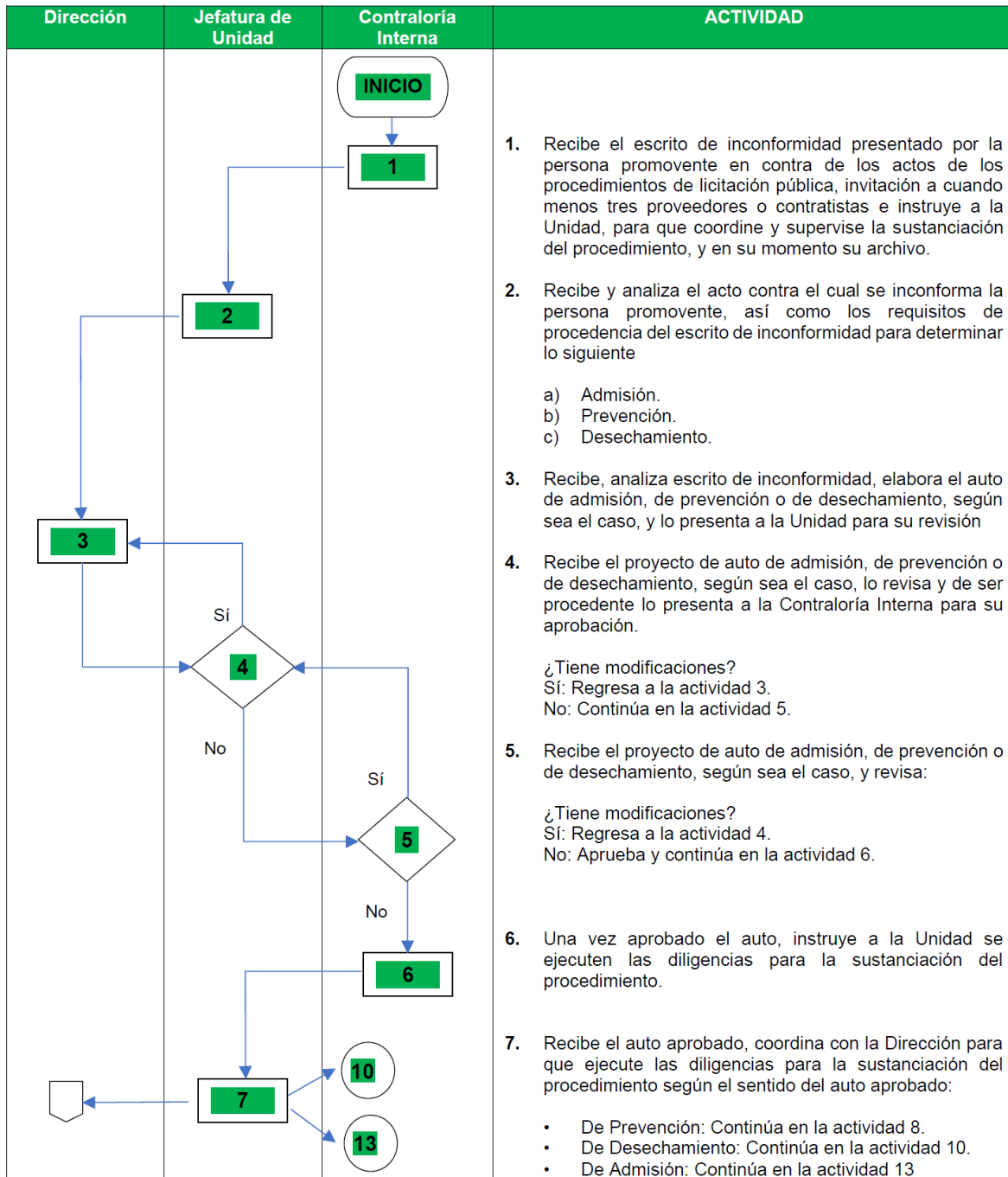

Dirección	Jefatura de Unidad	Contraloría Interna	ACTIVIDAD
<pre> graph TD Start([Inicio]) --> 8[8] 8 --> 9{9} 9 -- Si --> 13[13] 9 -- No --> 10[10] 10 --> 11[11] 11 --> 12[12] 12 --> FIN([FIN]) 12 --> 13 13 --> 14[14] 14 --> 15[15] 15 --> 16[16] 16 --> End([Fin]) </pre>			<p>8. Recibe el auto aprobado de prevención y realiza las gestiones ante la oficina de actuaría para su notificación a la persona promovente</p> <p>9. Con los originales de las constancias de notificación verifica si el promovente desahogó la prevención. ¿El promovente desahogó la prevención? Sí: Se admite. Continúa en la actividad 13. No: Se desecha. Continúa en la actividad 10.</p> <p>10. Recibe el auto aprobado de desechamiento.</p> <p>11. Ejecuta las diligencias para que la oficina de actuaría practique la notificación del auto de desechamiento al promovente de la inconformidad.</p> <p>12. Con los originales de las constancias de notificación, archiva el expediente por instrucciones de la Contraloría Interna.</p> <p>13. Recibe el auto aprobado de admisión y solicita el informe a la Dirección de Adquisiciones, y en su caso, al área solicitante.</p> <p>14. Recibe los informes de la Dirección de Adquisiciones y área solicitante, así como la documentación soporte e instruye a la Unidad para que se emita el Dictamen respecto de los hechos materia de la inconformidad que se presentará a la Comisión de Administración, a fin de que ésta resuelva lo procedente.</p> <p>15. Recibe los informes y la documentación soporte y coordina con la Dirección que se emita el dictamen solicitado.</p> <p>16. Recibe los informes con la documentación soporte y elabora el proyecto de dictamen y lo presenta a la Unidad para su revisión.</p>

Dirección	Jefatura de Unidad	Contraloría Interna	ACTIVIDAD
	<p>17. Recibe el proyecto de dictamen con la información y documentación soporte, revisa y lo presenta a la Contraloría Interna para su aprobación</p> <p>¿Tiene modificaciones? Sí: Regresa a la actividad 16. No: Continúa en la actividad 18</p> <p>18. Recibe el proyecto de dictamen con la información y documentación soporte, revisa y, en su caso, aprueba y presenta el dictamen a la Comisión de Administración para que resuelva lo procedente</p> <p>¿Tiene modificaciones? Sí: Regresa a la actividad 16. No: Continúa en la actividad 19.</p> <p>19. Recibe el acuerdo de la Comisión de Administración y revisa el sentido del mismo para instruir su cumplimiento</p> <p>¿Se autorizó? Sí: Continúa en la actividad 20. No: Regresa a la actividad 16.</p> <p>20. Recibe el acuerdo y el dictamen aprobado por la Comisión de Administración y coordina e instruye a la Dirección su cumplimiento y gestión de las acciones necesarias con el fin de que la oficina de actuaría practique la notificación al promovente, así como a la Dirección de Adquisiciones.</p> <p>21. Recibe el acuerdo y el dictamen autorizado por la Comisión de Administración y realiza las diligencias para el cumplimiento del mismo, con el fin de que la oficina de actuaría correspondiente practique la notificación al promovente así como a la Dirección de Adquisiciones</p>	<p style="text-align: center;">FIN DEL PROCEDIMIENTO</p>	

D. Registro de personas servidoras públicas y particulares con sanción.

RESPONSABLE	ACTIVIDADES	DOCUMENTO O PRODUCTO
INICIO DEL PROCEDIMIENTO		
Contraloría Interna	1. Una vez que la resolución que impone la sanción ha quedado firme, gira oficio a la Unidad para que con copia certificada de la misma y las constancias de notificación proceda a su registro en el sistema de registro con sanciones.	<ul style="list-style-type: none"> • Oficio • Sistema de registro con sanciones • Constancias de notificación
Unidad	2. Recibe oficio y copia certificada de la resolución sancionatoria, así como de las constancias de notificación e instruye a la Dirección que registre la resolución sancionatoria y los datos correspondientes de la misma en el sistema de registro con sanciones.	<ul style="list-style-type: none"> • Oficio • Resolución sancionatoria certificada • Constancias de notificación
Dirección	<p>3. Recibe el oficio y copia certificada de la resolución sancionatoria, así como las constancias de notificación y lleva a cabo el registro, en un plazo no mayor a tres días hábiles, realizando las siguientes acciones:</p> <p>a) Escanea la resolución sancionatoria y las constancias de notificación para cargarlos al sistema de registro con sanciones.</p> <p>b) Registra en el sistema la sanción impuesta, considerando los datos relevantes del expediente.</p>	<ul style="list-style-type: none"> • Oficio • Resolución sancionatoria certificada • Constancias de notificación • Registro de sanción
FIN DEL PROCEDIMIENTO		

d. DIAGRAMAS DE FLUJO

D. Registro de personas servidoras públicas con sanciones.

Dirección	Jefatura de Unidad	Contraloría Interna	ACTIVIDAD
<pre> graph TD 3[3] --> FIN((FIN)) </pre>	<pre> graph TD 2[2] </pre>	<pre> graph TD INICIO((INICIO)) --> 1[1] </pre>	<ol style="list-style-type: none"> 1. Una vez que la resolución que impone la sanción ha causado ejecutoria, gira oficio a la Unidad para que con copia certificada de la misma y las constancias de notificación proceda a su registro en el Sistema de registro con sanciones. 2. Recibe oficio y copia certificada de la resolución sancionatoria, así como de las constancias de notificación e instruye a la Dirección que registre la resolución sancionatoria y los datos correspondientes de la misma en el Sistema de registro con sanciones. 3. Recibe el oficio y copia certificada de la resolución sancionatoria, así como las constancias de notificación y lleva a cabo el registro, en un plazo no mayor a tres días hábiles, realizando las siguientes acciones: <ol style="list-style-type: none"> a) Escanea la resolución sancionatoria y las constancias de notificación para cargarlos al Sistema de registro con sanciones. b) Registra la sanción impuesta, considerando los datos relevantes del expediente. <p style="text-align: center;">FIN DEL PROCEDIMIENTO</p>

E. Atención de la solicitud de constancia de no sanción y no inhabilitación.

RESPONSABLE	ACTIVIDADES	DOCUMENTO O PRODUCTO
Contraloría Interna	1. Recibe solicitud de la persona servidora pública o ex servidora pública, para que se expida a su favor una constancia de no sanción y no inhabilitación en el Tribunal Electoral e instruye a la Unidad su atención.	Solicitud de constancia
Unidad	2. Recibe la solicitud de expedición de constancias de no sanción y no inhabilitación, la analiza e instruye a la Dirección su atención.	Solicitud de constancia para análisis
Dirección	3. Recibe la solicitud de expedición de constancias de no sanción y no inhabilitación, examina los términos de la misma y verifica que la persona servidora pública o ex servidora pública no se encuentre en el sistema de registro con sanciones. 4. Elabora, en un plazo no mayor a tres días hábiles, la constancia de no sanción y no inhabilitación y la presenta a la Unidad para su revisión.	Constancia
Unidad	5. Recibe, revisa la constancia de no sanción y no inhabilitación, y la presenta la Contraloría Interna para su aprobación. ¿Tiene modificaciones? Sí: Regresa a la actividad 4. No: Continúa en la actividad 6.	Constancia revisada
Contraloría Interna	6. Recibe la constancia de no sanción y no inhabilitación, y en su caso, la aprueba e instruye a la Unidad continúe con su trámite. ¿Tiene modificaciones? Sí: Regresa a la actividad 4. No: Continúa en la actividad 7.	Constancia aprobada
Unidad	7. Recibe la constancia de no sanción y no inhabilitación aprobada e instruye a la Dirección su entrega a la persona servidora pública o ex servidora pública.	Constancia aprobada
Dirección	8. Recibe la constancia de no sanción y no inhabilitación aprobada y realiza las gestiones para enviar la constancia a la persona servidora pública o ex servidora pública que realizó la solicitud.	Constancia aprobada
FIN DEL PROCEDIMIENTO		

e. DIAGRAMAS DE FLUJO

E. Atención de la solicitud de constancia de no sanción y no inhabilitación

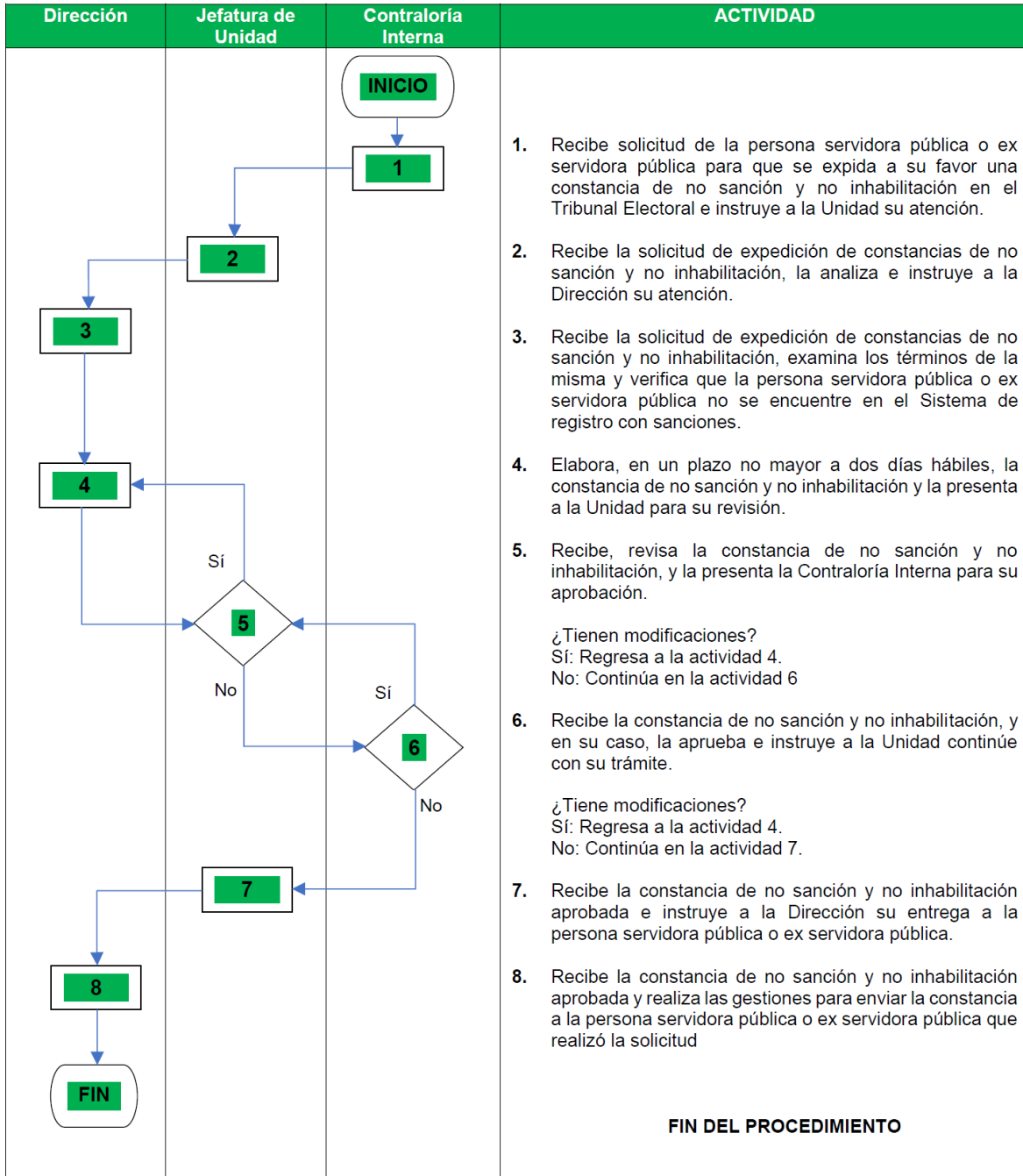

F. Atención a las solicitudes de verificación de inhabilitación para el desempeño en el servicio público.

RESPONSABLE	ACTIVIDADES	PRODUCTO
INICIO DEL PROCEDIMIENTO		
Contraloría Interna	1. Recibe solicitud de información de la: <ol style="list-style-type: none"> a) Dirección General de Recursos Humanos mediante oficio con listado anexo de los movimientos quincenales del personal del Tribunal Electoral, con el cual solicita se le informe si las y los servidores públicos de nuevo ingreso y de reingreso están inhabilitados para trabajar en el Servicio Público Federal. b) Dirección General de Recursos Humanos de la Suprema Corte de Justicia de la Nación mediante oficio a través del cual solicita se le informe si las personas de la relación que anexa, se encuentran inhabilitadas. Y lo turna a la Unidad para su atención.	Solicitud de información
Unidad	2. Recibe la solicitud de información, y analiza en su caso: <ol style="list-style-type: none"> a) Los movimientos del personal del Tribunal Electoral, de ingreso y reingreso anexos. b) El listado de la Suprema Corte, a efecto de que se indique si han sido sancionados con inhabilitación por el Tribunal Electoral. Turna a la Dirección para su atención.	Solicitud de información para análisis
Dirección	3. Recibe la solicitud de información, elabora los oficios para consultar a las siguientes instancias según corresponda, si las personas cuyo listado se acompaña se encuentran impedidas legalmente o inhabilitadas para desempeñar un cargo público: <ul style="list-style-type: none"> • Contraloría de la Suprema Corte de Justicia de la Nación. • Contraloría del Consejo de la Judicatura Federal. 4. Realiza búsqueda en el Sistema de registro con sanciones y Sistema de registro de servidores sancionados de la Secretaría de la Función Pública para verificar, en un plazo no mayor a cinco días hábiles, si existen antecedentes de sanción incorporando información como nombre y apellidos y Registro Federal de Contribuyentes con homoclave. 5. Imprime las constancias que arroja el Sistema de registro con sanciones y Sistema de registro de servidores sancionados de la Secretaría de la Función Pública. 6. Elabora proyecto de oficio de respuesta para la Dirección General de Recursos Humanos o en su caso de la Suprema Corte de Justicia de la Nación. 7. Presenta a la Unidad para su revisión, los proyectos de oficios de solicitud de información y de respuesta, así como las constancias deducidas de la búsqueda realizada al Sistema de registro con sanciones y Sistema de registro de servidores sancionados de la Secretaría de la Función Pública.	Proyectos de oficios de consulta. Constancias de antecedentes de sanción. Proyecto de oficio de respuesta.

RESPONSABLE	ACTIVIDADES	PRODUCTO
Unidad	8. Recibe los proyectos de oficio, los revisa y en su caso los aprueba para su presentación a la Contraloría Interna. ¿Tiene modificaciones? Sí: Regresa a la actividad 3. No: Continúa a la actividad 9.	Proyectos de oficios de consulta revisados. Constancias de antecedentes de sanción revisadas. Proyecto de oficio de respuesta revisado.
Contraloría Interna	9. Recibe los proyectos de oficio, los revisa y en su caso, los aprueba, los turna a la Unidad e instruye las diligencias para su envío, según sea el caso. ¿Tiene modificaciones? Sí: Regresa a la actividad 8. No: Continúa a la actividad 10.	Oficios de consulta aprobados. Constancias de antecedentes de sanción aprobadas. Oficio de respuesta aprobado.
Unidad	10. Recibe los oficios firmados y los turna a la Dirección, para su trámite correspondiente.	Oficios aprobados.
Dirección	11. Recibe y envía los oficios a: <ul style="list-style-type: none"> • La Contraloría de la Suprema Corte de Justicia de la Nación, • la Contraloría del Consejo de la Judicatura Federal, • La Dirección General de Recursos Humanos de la Suprema Corte de Justicia de la Nación. 	Oficios aprobados
Contraloría Interna	12. Recibe la respuesta de las Contralorías de la Suprema Corte de Justicia de la Nación y del Consejo de la Judicatura Federal y las turna a la Unidad para continuar con el trámite.	
Unidad	13. Recibe las respuestas de las diferentes instancias, según sea el caso, analiza la información y la turna a la Dirección para su atención.	
Dirección	14. Recibe las respuestas y elabora un proyecto de oficio dirigido a la Dirección General de Recursos Humanos, informando los resultados de las solicitudes de información y las turna a la Unidad para su revisión.	Proyecto de oficio.
Unidad	15. Recibe el proyecto de oficio de respuesta, lo revisa y en su caso lo aprueba y lo turna a la Contraloría Interna para su aprobación. ¿Tiene modificaciones? Sí: Regresa a la actividad 14. No: Continúa a la actividad 16.	Proyecto de oficio revisado.
Contraloría Interna	16. Recibe el proyecto de oficio de respuesta, lo revisa, en su caso lo aprueba e instruye su envío a la Dirección General de Recursos Humanos. ¿Tiene modificaciones? Sí: Regresa a la actividad 15. No: Continúa a la actividad 17.	Oficio aprobado.
Unidad	17. Recibe el oficio, lo turna e instruye a la Dirección para su envío a la Dirección General de Recursos Humanos.	Oficio aprobado.
Dirección	18. Recibe el oficio y realiza las diligencias para su envío a la Dirección General de Recursos Humanos. 19. Recibe el acuse de recibo y archiva.	
FIN DEL PROCEDIMIENTO		

f. DIAGRAMAS DE FLUJO

F. Atención a las solicitudes de verificación de inhabilitación para el desempeño en el servicio público

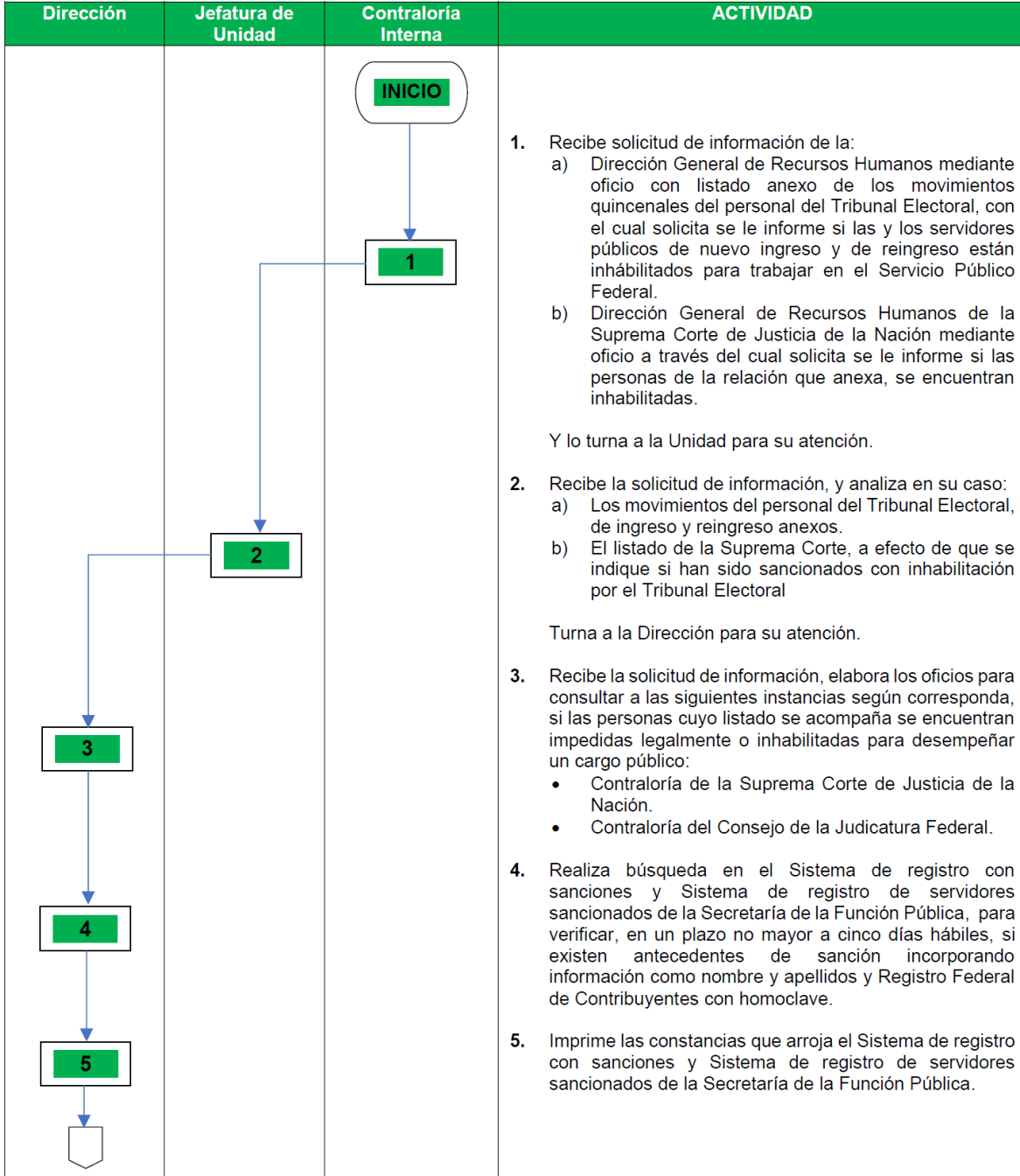

Dirección	Jefatura de Unidad	Contraloría Interna	ACTIVIDAD
			<p>6. Elabora proyecto de oficio de respuesta para la Dirección General de Recursos Humanos de la Suprema Corte de Justicia de la Nación.</p> <p>7. Presenta a la Unidad para su revisión, los proyectos de oficios de solicitud de información y de respuesta, así como las constancias deducidas de la búsqueda realizada al Sistema de registro con sanciones y Sistema de registro de servidores sancionados de la Secretaría de la Función Pública.</p> <p>8. Recibe Recibe los proyectos de oficio, los revisa y en su caso los aprueba para su presentación a la Contraloría Interna. ¿Tiene modificaciones? Sí: Regresa a la actividad 3. No: Continúa a la actividad 9.</p> <p>9. Recibe los proyectos de oficio, los revisa y en su caso, los aprueba, los turna a la Unidad e instruye las diligencias para su envío, según sea el caso. ¿Tiene modificaciones? Sí: Regresa a la actividad 8. No: Continúa a la actividad 10.</p> <p>10. Recibe los oficios firmados y los turna a la Dirección, para su trámite correspondiente.</p> <p>11. Recibe y envía los oficios a:</p> <ul style="list-style-type: none"> • La Contraloría de la Suprema Corte de Justicia de la Nación, • la Contraloría del Consejo de la Judicatura Federal, • La Dirección General de Recursos Humanos de la Suprema Corte de Justicia de la Nación. <p>12. Recibe la respuesta de las Contralorías de la Suprema Corte de Justicia de la Nación y del Consejo de la Judicatura Federal y las turna a la Unidad para continuar con el trámite.</p> <p>13. Recibe las respuestas de las diferentes instancias, según sea el caso, analiza la información y la turna a la Dirección para su atención.</p> <p>14. Recibe las respuestas y elabora un proyecto de oficio dirigido a la Dirección General de Recursos Humanos, informando los resultados de las solicitudes de información y las turna a la Unidad para su revisión.</p>

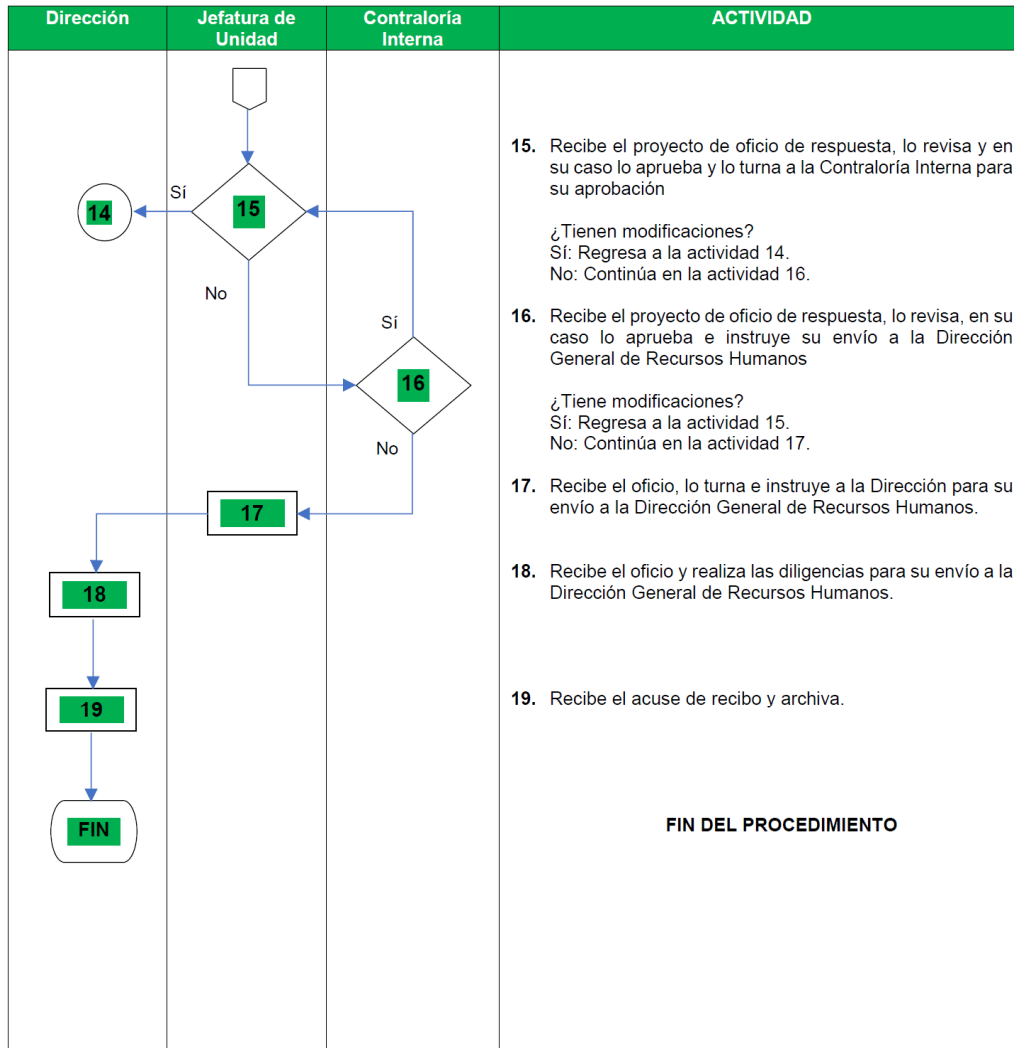

TRANSITORIOS

- PRIMERO.-** El presente manual entrará en vigor al día siguiente de su publicación en el Diario Oficial de la Federación.
- SEGUNDO.-** Se abroga el Manual de Procedimientos de la Unidad de Responsabilidades aprobado por la Comisión de Administración mediante acuerdo 138/S5(17-V-2016), emitido en la Quinta Sesión Ordinaria Sesión Ordinaria de la Comisión de Administración de 17 de mayo de 2016.
- TERCERO.-** Los procedimientos que hayan iniciado antes de la entrada en vigor del presente manual de procedimientos se seguirán realizando con base en la normatividad vigente al momento de su inicio.
- CUARTO.-** Para su mayor difusión, publíquese en las páginas de intranet e internet del Tribunal Electoral del Poder Judicial de la Federación.

Oscar Santiago Sánchez, Secretario de la Comisión de Administración del Tribunal Electoral del Poder Judicial de la Federación, con fundamento en lo dispuesto por los artículos 166 párrafo segundo y 208, fracciones XIV y XXIV, del Reglamento Interno del citado órgano jurisdiccional

CERTIFICA

Que el presente documento, integrado por 27 fojas útiles por anverso y reverso, corresponde al **“MANUAL de Procedimientos de la Unidad de Sustanciación de Responsabilidades de la Contraloría Interna del Tribunal Electoral del Poder Judicial de la Federación”**, autorizado mediante el **Acuerdo 11/SO10(26-X-2023)**, emitido por la y los integrantes de la Comisión de Administración del Tribunal Electoral del Poder Judicial de la Federación, en su Décima Sesión Ordinaria de 2023. **DOY FE.**

Ciudad de México, a 18 de diciembre de 2023.- Secretario de la Comisión de Administración del Tribunal Electoral del Poder Judicial de la Federación, Mtro. **Oscar Santiago Sánchez.**- Firmado electrónicamente.

BANCO DE MEXICO

TIPO de cambio para solventar obligaciones denominadas en moneda extranjera pagaderas en la República Mexicana.

Al margen un logotipo, que dice: Banco de México.- "2024, Año de Felipe Carrillo Puerto, Benemérito del Proletariado, Revolucionario y Defensor del Mayab".

TIPO DE CAMBIO PARA SOLVENTAR OBLIGACIONES DENOMINADAS EN MONEDA EXTRANJERA PAGADERAS EN LA REPÚBLICA MEXICANA

El Banco de México, con fundamento en los artículos 8o. de la Ley Monetaria de los Estados Unidos Mexicanos; 35 de la Ley del Banco de México, así como 8o. y 10 del Reglamento Interior del Banco de México, y según lo previsto en el Capítulo V del Título Tercero de su Circular 3/2012, informa que el tipo de cambio obtenido el día de hoy fue de \$16.9912 M.N. (dieciséis pesos con nueve mil novecientos doce diezmilésimos moneda nacional) por un dólar de los EE.UU.A.

La equivalencia del peso mexicano con otras monedas extranjeras se calculará atendiendo a la cotización que rija para estas últimas contra el dólar de los EE.UU.A., en los mercados internacionales el día en que se haga el pago. Estas cotizaciones serán dadas a conocer, a solicitud de los interesados, por las instituciones de crédito del país.

Atentamente,

Ciudad de México, a 10 de enero de 2024.- BANCO DE MÉXICO: Directora de Disposiciones de Banca Central, Lic. **María Teresa Muñoz Arámburu**.- Rúbrica.- Gerente de Operaciones Nacionales, Lic. **José Andrés Jiménez Guerra**.- Rúbrica.

TASAS de interés interbancarias de equilibrio.

Al margen un logotipo, que dice: Banco de México.- "2024, Año de Felipe Carrillo Puerto, Benemérito del Proletariado, Revolucionario y Defensor del Mayab".

TASAS DE INTERÉS INTERBANCARIAS DE EQUILIBRIO

El Banco de México, con fundamento en los artículos 8o. y 10o. del Reglamento Interior del Banco de México y de conformidad con el procedimiento establecido en el Capítulo IV del Título Tercero de su Circular 3/2012, informa que la Tasa de Interés Interbancaria de Equilibrio en moneda nacional (TIIE) a plazo de 28 días obtenida el día de hoy, fue de 11.5025 por ciento; a plazo de 91 días obtenida el día de hoy, fue de 11.6703 por ciento; y a plazo de 182 días obtenida el día de hoy, fue de 11.8354 por ciento.

La citada Tasa de Interés se calculó con base en las cotizaciones presentadas por las siguientes instituciones de banca múltiple: BBVA México, S.A., Banco Santander (México), S.A., Banco Nacional de México, S.A., Banco Inbursa, S.A., Banca Mifel, S.A., Banco Invex, S.A. y Banco Azteca, S.A.

Ciudad de México, a 10 de enero de 2024.- BANCO DE MÉXICO: Directora de Disposiciones de Banca Central, Lic. **María Teresa Muñoz Arámburu**.- Rúbrica.- Gerente de Operaciones Nacionales, Lic. **José Andrés Jiménez Guerra**.- Rúbrica.

TASA de interés interbancaria de equilibrio de fondeo a un día hábil bancario.

Al margen un logotipo, que dice: Banco de México.- "2024, Año de Felipe Carrillo Puerto, Benemérito del Proletariado, Revolucionario y Defensor del Mayab".

TASA DE INTERÉS INTERBANCARIA DE EQUILIBRIO DE FONDEO A UN DÍA HÁBIL BANCARIO

El Banco de México, con fundamento en los artículos 8o. y 10o. del Reglamento Interior del Banco de México y de conformidad con el procedimiento establecido en el Capítulo IV del Título Tercero de su Circular 3/2012, informa que la Tasa de Interés Interbancaria de Equilibrio (TIIE) de Fondeo a un día hábil bancario en moneda nacional determinada el día de hoy, fue de 11.27 por ciento.

Ciudad de México, a 9 de enero de 2024.- BANCO DE MÉXICO: Directora de Disposiciones de Banca Central, Lic. **María Teresa Muñoz Arámburu**.- Rúbrica.- Gerente de Operaciones Nacionales, Lic. **José Andrés Jiménez Guerra**.- Rúbrica.

TRIBUNAL FEDERAL DE JUSTICIA ADMINISTRATIVA

ACUERDO SS/1/2024 por el que se determina el calendario oficial de suspensión de labores para el año 2024.

Al margen un sello con el Escudo Nacional, que dice: Estados Unidos Mexicanos.- Tribunal Federal de Justicia Administrativa.- Pleno General de la Sala Superior.

ACUERDO SS/1/2024

ACUERDO POR EL QUE SE DETERMINA EL CALENDARIO OFICIAL DE SUSPENSIÓN DE LABORES PARA EL AÑO 2024.

Con fundamento en los artículos 9, 16, fracciones IX y XII, 65 de la Ley Orgánica del Tribunal Federal de Justicia Administrativa; 6º, penúltimo párrafo, del Reglamento Interior de este Tribunal, así como en los artículos 27 y 29 de la Ley Federal de los Trabajadores al Servicio del Estado, Reglamentaria del apartado b) del artículo 123 constitucional, 74 de la Ley Federal del Trabajo, 19 de la Ley de Amparo reglamentaria de los artículos 103 y 107 de la Constitución Política de los Estados Unidos Mexicanos, y el artículo 83 constitucional, y

CONSIDERANDO:

PRIMERO.- Que el Pleno General de la Sala Superior es el órgano facultado para determinar el calendario oficial de suspensión de labores del Tribunal Federal de Justicia Administrativa, que deberá publicarse en el Diario Oficial de la Federación, ajustándolo al calendario del Poder Judicial de la Federación;

SEGUNDO.- Que el Tribunal Federal de Justicia Administrativa, tendrá dos periodos de vacaciones y que coincidirán con los del Poder Judicial de la Federación;

TERCERO.- Que el Pleno General de la Sala Superior podrá determinar los días de suspensión de labores generales para el Tribunal, considerando también los que son días de descanso obligatorio establecidos en las Leyes Federales.

En ese tenor y en estricta observancia de los derechos laborales de los trabajadores de este Órgano Jurisdiccional contenidos en los ordenamientos citados, el Pleno General de la Sala Superior del Tribunal Federal de Justicia Administrativa, emite el siguiente:

ACUERDO:

Por el que se determina el calendario oficial de suspensión de labores para el año 2024.

PRIMERO.- Se declaran inhábiles los días sábados y domingos, además de los que se indican a continuación:

Mes	Día
FEBRERO	Lunes 5
MARZO	Lunes 18 (en conmemoración del 21 de marzo, día del Benemérito de las Américas), Miércoles 27, Jueves 28 y Viernes 29
MAYO	Miércoles 1º
JULIO	Del Lunes 15 al Miércoles 31 (primer periodo vacacional)
AGOSTO	Lunes 26 (en conmemoración del 27 de agosto, día del empleado del Tribunal Federal de Justicia Administrativa)
SEPTIEMBRE	Lunes 16
OCTUBRE	Martes 1º (con motivo de la transmisión del Poder Ejecutivo Federal)
NOVIEMBRE	Viernes 1º y Lunes 18 (en conmemoración del 20 de noviembre)
DICIEMBRE	Del Lunes 16 al Martes 31 (segundo periodo vacacional) y Miércoles 1º de enero de 2025

SEGUNDO.- Publíquese el presente Acuerdo en el Diario Oficial de la Federación y en la página de internet del Tribunal.

Así lo acordó el Pleno General de la Sala Superior del Tribunal Federal de Justicia Administrativa, por unanimidad de votos de los Magistrados presentes en sesión de tres de enero de dos mil veinticuatro.- Firman el Magistrado **Guillermo Valls Esponda**, Presidente del Tribunal Federal de Justicia Administrativa y el Licenciado **Aldo Gómez Garduño**, Secretario Adjunto de Acuerdos, quien da fe, con fundamento en lo dispuesto en el artículo 138, fracción IX, del Reglamento Interior de este Tribunal, en suplencia por la ausencia temporal de la Secretaría General de Acuerdos, Licenciada **Abigail Calderón Rojas**.- Rúbricas.

(R.- 546743)

CONVOCATORIAS PARA CONCURSOS DE ADQUISICIONES, ARRENDAMIENTOS, OBRAS Y SERVICIOS DEL SECTOR PUBLICO

H. CAMARA DE DIPUTADOS

LXV LEGISLATURA

SECRETARIA DE SERVICIOS ADMINISTRATIVOS Y FINANCIEROS
DIRECCION GENERAL DE RECURSOS MATERIALES Y SERVICIOS
CONVOCATORIA

La Cámara de Diputados del H. Congreso de la Unión con fundamento en el artículo 134 de la Constitución Política de los Estados Unidos Mexicanos; artículos 4o. fracción IV, 11, 27 primer párrafo, 28 fracción I inciso a), 29 primer párrafo, 30, 31, 32, 33 y 49 fracción I de la Norma de Adquisiciones, Arrendamientos y Servicios de la Cámara de Diputados, convoca a las Personas morales y/o Personas físicas con actividad empresarial que tengan interés en participar en las Licitaciones Públicas Nacionales, que se describen a continuación:

Número de Licitación	Nombre	Acto de Visita a los Sitios de Prestación de los Servicios	Acto de Junta de Aclaraciones a las Bases	Acto de Presentación y Apertura de Propuestas
HCD/LXV/LPN/04/2024	Mantenimiento preventivo y correctivo para el sistema hidroneumático y de bombeo de la red hidráulica de alimentación de la Cámara de Diputados.	18 de enero de 2024, a las 12:00 horas.	23 de enero de 2024, a las 12:00 horas.	30 de enero de 2024, a las 12:00 horas.
HCD/LXV/LPN/05/2024	Mantenimiento preventivo y correctivo a plantas de emergencia, subestaciones y mecanismos de transferencia del Palacio Legislativo.	18 de enero de 2024, a las 14:00 horas.	23 de enero de 2024, a las 14:00 horas.	30 de enero de 2024, a las 14:00 horas.
HCD/LXV/LPN/06/2024	Mantenimiento preventivo y correctivo a los equipos de aire acondicionado instalados en los edificios del Palacio Legislativo.	18 de enero de 2024, a las 17:30 horas.	23 de enero de 2024, a las 17:30 horas.	30 de enero de 2024, a las 17:30 horas.

Las Bases y especificaciones de cada Licitación, estarán a disposición para consulta de las Personas morales y/o Personas físicas con actividad empresarial interesadas, previo a la realización de pago, en el portal de Adquisiciones de la Cámara de Diputados <http://pac.diputados.gob.mx> y en las oficinas de la Dirección de Adquisiciones de la H. Cámara de Diputados, ubicada en el Edificio "E", Cuarto Piso, ala Sur, de 10:00 a 14:30 horas y de 17:00 a 18:00 horas, a partir de la publicación de la presente convocatoria y hasta el **17 de enero de 2024**, a las **18:00 horas**. El acceso a las instalaciones de la H. Cámara de Diputados, será por Puerta 7 sita en: calle Sidar y Rovirosa casi esquina con Avenida Congreso de la Unión, Colonia Del Parque, C.P. 15960, Alcaldía Venustiano Carranza, Ciudad de México.

- Para participar en la Licitación de su interés, deberá realizar el pago de bases correspondiente a cada una ellas.
- El costo de cada una de las Bases (no reembolsable) es de \$5,000.00 (Cinco mil pesos 00/100 M.N.), y deberá ser depositado a favor de la H. Cámara de Diputados, a partir de la publicación de la presente convocatoria y hasta el **17 de enero de 2024**, a las **18:00 horas**, en alguna de las siguientes cuentas bancarias: Banco Mercantil del Norte, S.A. cuenta número 0549136176; o BBVA México, S.A. cuenta número 0113360970.
- El comprobante de pago de bases de cada Licitación, deberá ser entregado dentro del periodo de venta de bases en la Dirección de Adquisiciones, ubicada en el edificio "E", Cuarto Piso, ala Sur, de: 10:00 a 14:30 horas y de 17:00 a 18:00 horas, debiendo presentar copia simple de su Constancia de Situación Fiscal emitida por el Servicio de Administración Tributaria (SAT). En caso de realizar transferencia electrónica, ésta deberá contar con número de rastreo, folio de operación y el estatus de la operación deberá indicar ejecutado o liquidado.
- Los actos que integran el procedimiento de cada Licitación, se llevarán a cabo en la Sala de Eventos de la Dirección de Adquisiciones, ubicada en el Pasillo de las "X", Cuarto Piso ala sur del Edificio "E" de la Cámara de Diputados.

- No podrán participar en ninguna de las Licitaciones las Personas morales y/o Personas físicas con actividad empresarial, que se encuentren en alguno de los supuestos del artículo 52 de la Norma de Adquisiciones, Arrendamientos y Servicios de la Cámara de Diputados, ni dentro de los supuestos considerados en las fracciones IX y/o X del artículo 49 de la Ley General de Responsabilidades Administrativas, mismas que se encuentran a disposición para consulta en la página de internet de la H. Cámara de Diputados <https://www.diputados.gob.mx/LeyesBiblio/index.htm>
- No se aceptarán propuestas enviadas por medio del Servicio Postal Mexicano, de mensajería o por medios remotos de comunicación electrónica.
- Las propuestas deberán presentarse en idioma español.
- Ninguna de las condiciones contenidas en las Bases de cada Licitación, así como de las propuestas presentadas por los licitantes podrán ser negociadas.
- Para cada Licitación, se otorgará un anticipo del treinta por ciento (30%) del monto máximo adjudicado con el "IVA" incluido.
- Para todos los efectos jurídicos, la vigencia de la Orden de Servicio de cada Licitación, iniciará el día 01 de marzo y concluirá el 31 de diciembre de 2024.
- El Plazo de prestación de los Servicios de cada Licitación, será de conformidad con lo establecido en el numeral 1.5. de las Bases.
- El lugar y horario de prestación de los servicios de cada Licitación, será de conformidad con lo establecido en el numeral 1.6. de las Bases.
- La forma de pago de cada Licitación se realizará en pesos mexicanos de curso legal, de conformidad con lo establecido en el numeral 1.8. de las Bases.

CIUDAD DE MEXICO, A 11 DE ENERO DE 2024.
 DIRECTOR GENERAL DE RECURSOS MATERIALES Y SERVICIOS
RICARDO REYNA BARRERA
 RUBRICA.

(R.- 546774)

H. CAMARA DE DIPUTADOS

LXV LEGISLATURA

SECRETARIA DE SERVICIOS ADMINISTRATIVOS Y FINANCIEROS
 DIRECCION GENERAL DE RECURSOS MATERIALES Y SERVICIOS
CONVOCATORIA

La Cámara de Diputados del H. Congreso de la Unión con fundamento en el artículo 134 de la Constitución Política de los Estados Unidos Mexicanos; artículos 4o. fracción IV, 11, 27 primer párrafo, 28 fracción I inciso a.), 29 primer párrafo, 30, 31, 32, 33, 34 segundo párrafo y 49 fracción I de la Norma de Adquisiciones, Arrendamientos y Servicios de la Cámara de Diputados, convoca a las Personas morales y/o Personas físicas con actividad empresarial que tengan interés en participar en las Licitaciones Públicas Nacionales que se describen a continuación:

Número de Licitación	Nombre	Acto de Visita a los Sitios de Prestación de los Servicios	Acto de Junta de Aclaraciones a las Bases	Acto de Presentación y Apertura de Propuestas
HCD/LXV/LPN/07/2024	Mantenimiento Preventivo y Correctivo a los Equipos de Detección de Humo, Fuego, Voceo, Control de Accesos y Cabinas de Rayos "X".	16 de enero de 2024, a las 10:00 horas.	19 de enero de 2024, a las 10:00 horas.	26 de enero de 2024, a las 10:00 horas.
HCD/LXV/LPN/08/2024	Mantenimiento Preventivo y Correctivo de la Red Hidráulica de los Sistemas contra Incendio.	16 de enero de 2024, a las 12:00 horas.	19 de enero de 2024, a las 12:00 horas.	26 de enero de 2024, a las 12:00 horas.

Las Bases y especificaciones de cada licitación estarán a disposición para consulta de las Personas morales y/o Personas físicas con actividad empresarial interesadas, previo a la realización de pago, en el portal de Adquisiciones de la Cámara de Diputados <http://pac.diputados.gob.mx> y en las oficinas de la Dirección de Adquisiciones de la H. Cámara de Diputados, ubicada en el Edificio "E", Cuarto Piso, ala Sur, de 10:00 a 14:30 horas y de 17:00 a 18:00 horas, a partir de la publicación de la presente convocatoria y hasta el **15 de enero de 2024**, a las **18:00 horas**. El acceso a las instalaciones de la H. Cámara de Diputados, será por Puerta 7 sita en: calle Sidar y Rovirosa casi esquina con Avenida Congreso de la Unión, Colonia Del Parque, C.P. 15960, Alcaldía Venustiano Carranza, Ciudad de México.

- Para participar en la Licitación de su interés, deberá realizar el pago de Bases correspondiente a cada una ellas.
- El costo de cada una de las Bases (no reembolsable) es de \$5,000.00 (Cinco mil pesos 00/100 M.N.), y deberá ser depositado a favor de la H. Cámara de Diputados, a partir de la publicación de la presente convocatoria y hasta el **15 de enero de 2024**, a las **18:00 horas**, en alguna de las siguientes cuentas bancarias: Banco Mercantil del Norte, S.A. cuenta número 0549136176; o BBVA México, S.A. cuenta número 0113360970.
- El comprobante de pago de bases de cada Licitación, deberá ser entregado dentro del periodo de venta de bases en la Dirección de Adquisiciones, ubicada en el edificio "E", Cuarto Piso, ala Sur, de: **10:00 a 14:30 horas** y de **17:00 a 18:00 horas**, debiendo presentar copia simple de su Constancia de Situación Fiscal emitida por el Servicio de Administración Tributaria (SAT). En caso de realizar transferencia electrónica, ésta deberá contar con número de rastreo, folio de operación y el estatus de la operación deberá indicar ejecutado o liquidado.
- Los actos que integran el procedimiento de cada Licitación, se llevarán a cabo en la Sala de Eventos de la Dirección de Adquisiciones, ubicada en el Pasillo de las "X", Cuarto Piso ala sur del Edificio "E" de la Cámara de Diputados.
- No podrán participar las Personas morales y/o Personas físicas con actividad empresarial, que se encuentren en alguno de los supuestos del artículo 52 de la Norma de Adquisiciones, Arrendamientos y Servicios de la Cámara de Diputados, ni dentro de los supuestos considerados en las fracciones IX y/o X del artículo 49 de la Ley General de Responsabilidades Administrativas, mismas que se encuentran a disposición para consulta en la página de internet de la H. Cámara de Diputados <https://www.diputados.gob.mx/LeyesBiblio/index.htm>.
- No se aceptarán propuestas enviadas por medio del Servicio Postal Mexicano, de mensajería o por medios remotos de comunicación electrónica.
- Las propuestas deberán presentarse en idioma español.
- Ninguna de las condiciones contenidas en las Bases de cada Licitación, así como de las propuestas presentadas por los licitantes podrán ser negociadas.
- Para cada Licitación, se otorgará un anticipo del treinta por ciento (30%) del monto máximo adjudicado con el "IVA" incluido.
- Para todos los efectos jurídicos, la vigencia de la Orden de Servicio de cada Licitación, iniciará el día 16 de febrero y concluirá el 31 de diciembre de 2024.
- El Plazo de prestación del servicio de cada Licitación, será de conformidad con lo establecido en el numeral 1.5. de las Bases.
- El lugar y horario de prestación de los servicios de cada Licitación, será de conformidad con lo establecido en el numeral 1.6. de las Bases.
- La forma de pago de cada Licitación se realizará en pesos mexicanos de curso legal, de conformidad con lo establecido en el numeral 1.8. de las Bases.

CIUDAD DE MEXICO, A 11 DE ENERO DE 2024.

DIRECTOR GENERAL DE RECURSOS MATERIALES Y SERVICIOS

RICARDO REYNA BARRERA

RUBRICA.

(R.- 546773)

H. CAMARA DE DIPUTADOS

LXV LEGISLATURA

SECRETARIA DE SERVICIOS ADMINISTRATIVOS Y FINANCIEROS
DIRECCION GENERAL DE RECURSOS MATERIALES Y SERVICIOS
CONVOCATORIA

La Cámara de Diputados del H. Congreso de la Unión con fundamento en el artículo 134 de la Constitución Política de los Estados Unidos Mexicanos; artículos 4o. fracción VIII, 27 primer párrafo, 28 fracción I inciso a), 29 primer párrafo, 30, 31, 32 y 33 de la Norma de Adquisiciones, Arrendamientos y Servicios de la Cámara de Diputados, convoca a las Personas morales y/o Personas físicas con actividad empresarial que tengan interés en participar en la Licitación Pública Nacional número **HCD/LXV/LPN/03/2024**, para la contratación del **“Servicio integral para la conservación de instalaciones de la Cámara de Diputados”**, que se desarrollará conforme a lo siguiente:

Número de Licitación	Nombre	Acto de Visita a los sitios de prestación de los servicios	Acto de Junta de Aclaraciones a las Bases	Acto de Presentación y Apertura de Propuestas
HCD/LXV/LPN/03/2024	Servicio integral para la conservación de instalaciones de la Cámara de Diputados.	18 de enero de 2024, a las 10:00 horas.	23 de enero de 2024, a las 10:00 horas.	30 de enero de 2024, a las 10:00 horas.

Las Bases y sus especificaciones estarán a disposición para consulta de las Personas morales y/o Personas físicas con actividad empresarial interesadas, previo a la realización de pago, en el portal de Adquisiciones de la Cámara de Diputados <http://pac.diputados.gob.mx> y en las oficinas de la Dirección de Adquisiciones de la H. Cámara de Diputados, ubicada en el Edificio “E”, Cuarto Piso, ala Sur, de 10:00 a 14:30 horas y de 17:00 a 18:00 horas, a partir de la publicación de la presente convocatoria y hasta el **17 de enero de 2024**, a las **18:00 horas**. El acceso a las instalaciones de la H. Cámara de Diputados, será por Puerta 7 sita en: calle Sidar y Rovirosa casi esquina con Avenida Congreso de la Unión, Colonia Del Parque, C.P. 15960, Alcaldía Venustiano Carranza, Ciudad de México.

- Será requisito para poder participar en la Licitación, realizar el pago de las Bases de la Licitación.
- El costo de las Bases (no reembolsable) es de \$5,000.00 (Cinco mil pesos 00/100 M.N.), y deberá ser depositado a favor de la H. Cámara de Diputados, a partir de la publicación de la presente convocatoria y hasta **17 de enero de 2024**, a las **18:00 horas**, en alguna de las siguientes cuentas bancarias: Banco Mercantil del Norte, S.A. cuenta número 0549136176; o BBVA México, S.A. cuenta número 0113360970.
- El comprobante de pago de bases, deberá ser entregado dentro del periodo de venta de bases en la Dirección de Adquisiciones, ubicada en el edificio “E”, Cuarto Piso, ala Sur de la Cámara de Diputados, de: **10:00 a 14:30 horas** y de **17:00 a 18:00 horas**, debiendo presentar copia simple de su Constancia de Situación Fiscal emitida por el Servicio de Administración Tributaria (SAT). En caso de realizar transferencia electrónica, ésta deberá contar con número de rastreo, folio de operación y el estatus de la operación deberá indicar ejecutado o liquidado.
- Los actos que integran el procedimiento de la Licitación, se llevarán a cabo en la Sala de Eventos de la Dirección de Adquisiciones, ubicada en el Pasillo de las “X”, Cuarto Piso ala sur del Edificio “E” de la Cámara de Diputados.
- No podrán participar las Personas morales y/o Personas físicas con actividad empresarial, que se encuentren en alguno de los supuestos del artículo 52 de la Norma de Adquisiciones, Arrendamientos y Servicios de la Cámara de Diputados, ni dentro de los supuestos considerados en las fracciones IX y/o X del artículo 49 de la Ley General de Responsabilidades Administrativas, mismas que se encuentran a disposición para consulta en la página de internet de la H. Cámara de Diputados <https://www.diputados.gob.mx/LeyesBiblio/index.htm>
- No se aceptarán propuestas enviadas por medio del Servicio Postal Mexicano, de mensajería o por medios remotos de comunicación electrónica.
- Las propuestas deberán presentarse en idioma español.
- Ninguna de las condiciones contenidas en las Bases, así como de las propuestas presentadas por los Licitantes podrán ser negociadas.
- Para la presente Licitación, no se otorgará anticipo.
- Para todos los efectos jurídicos, la vigencia de la Orden de Servicio iniciará el día 01 de marzo y concluirá el día 31 de diciembre de 2024.
- El plazo de prestación de los servicios, será de conformidad con lo establecido en el numeral 1.5. de las Bases.
- El lugar y horario de prestación de los servicios, será de conformidad con lo establecido en el numeral 1.6. de las Bases.
- El pago se realizará en pesos mexicanos de curso legal, a mes vencido por servicios realizados, conforme a lo establecido en el numeral 1.7. de las Bases.

CIUDAD DE MEXICO, A 11 DE ENERO DE 2024.
DIRECTOR GENERAL DE RECURSOS MATERIALES Y SERVICIOS
RICARDO REYNA BARRERA
RUBRICA.

(R.- 546775)

SECRETARIA DE LA DEFENSA NACIONAL
DIRECCIÓN GENERAL DE INDUSTRIA MILITAR
RESUMEN DE CONVOCATORIA
LICITACION PUBLICA ELECTRONICA NACIONAL

De conformidad con lo dispuesto en el artículo 30 de la Ley de Adquisiciones, Arrendamientos y Servicios del Sector Público, se informa a los interesados en participar en licitaciones públicas que la convocatoria a la licitación que contiene las bases mediante las cuales se desarrollará el procedimiento, así como la descripción de los requisitos de participación y el modelo de contrato específico, se encuentra disponible para su consulta en <https://upcp-compranet.hacienda.gob.mx> o bien, en la Subdirección de Adquisiciones ubicada en Avenida Industria Militar No. 1111, Colonia Lomas de Tecamachalco, C.P. 53950, Naucalpan de Juárez, México, Teléfono: 55 55 89 51 55, 55 55 89 63 55, 55 55 89 61 11 y 55 55 89 69 55, así como el conmutador 55-52-94-74-99 ext. 122 y 123, los días de lunes a viernes del año en curso de las 09:00 a 14:00 horas.

Carácter, medio y No. de Licitación	Licitación Pública Electrónica Nacional No. LA-07-112-007000997-N-2-2024.
Objeto de la Licitación	Adquisición de diversos tipos de arranchamientos de poliestireno.
Volumen a adquirir	Los detalles se determinan en la propia convocatoria.
Fecha de publicación en CompraNet	8-enero-2024.
En su caso, fecha y hora para realizar la visita a instalaciones	No hay visitas.
Fecha y hora para celebrar la junta de aclaraciones	18-enero-2024, 09:00 horas.
Fecha y hora para realizar la presentación y apertura de proposiciones	1-febrero-2024, 09:00 horas.
Fecha y hora para emitir el fallo	21-febrero-2024, 13:00 horas.

NAUCALPAN DE JUAREZ, EDO. DE MEX., A 8 DE ENERO DE 2024.
EL JEFE DE LA MESA DE PUBLICACIONES Y APERTURAS
SBTTE. A.M.G., ALEJANDRO VELAZQUEZ SANCHEZ
FIRMA ELECTRONICA.

(R.- 546745)

SECRETARIA DE LA DEFENSA NACIONAL
DIRECCION GENERAL DE ADMINISTRACION
SUBDIRECCION DE ADQUISICIONES
SECCION DE ADQUISICIONES DE TRANSPORTES
RESUMEN DE CONVOCATORIA
LICITACION PUBLICA ELECTRONICA NACIONAL

De conformidad con lo dispuesto en el artículo 30 de la Ley de Adquisiciones, Arrendamientos y Servicios del Sector Público y 42 de su Reglamento, se convoca a los interesados a participar en la Licitación Pública Electrónica Nacional No. LA-07-110-007000999-N-106-2024, cuya convocatoria contiene las bases de participación y únicamente estará disponible para su consulta en Internet: <http://compranet.hacienda.gob.mx>;

No. de Licitación.	LA-07-110-007000999-N-106-2024.
Objeto de la Licitación.	“Servicio de mantenimiento a laboratorios diésel del Ejército y Fuerza Aérea Mexicanos.”
Volumen a Adquirir:	Los detalles se determinan en la propia convocatoria.
Fecha de Publicación en CompraNet.	9 de enero de 2024.
Visita a Instalaciones:	Ninguna.
Junta de Aclaraciones:	08:00 A.M., 18 Ene. 2024
Presentación y Apertura de Proposiciones:	08:00 A.M., 2 Feb. 2024
Fallo:	12:00 P.M., 22 Feb. 2024

LOMAS DE SOTELO, CIUDAD DE MEXICO, A 9 DE ENERO DE 2024.
EL SUBDIRECTOR ACCIDENTAL DE ADQUISICIONES
COR. INF. E.M. RAUL ESPARZA GURROLA
RUBRICA.

(R.- 546779)

SECRETARIA DE LA DEFENSA NACIONAL

DIRECCION GENERAL DE ADMINISTRACION

SUBDIRECCION DE ADQUISICIONES

SECCION DE ADQUISICIONES DE TRANSPORTES

RESUMEN DE CONVOCATORIA**LICITACION PUBLICA ELECTRONICA INTERNACIONAL BAJO LA COBERTURA DE TRATADOS**

De conformidad con lo dispuesto en el artículo 30 de la Ley de Adquisiciones, Arrendamientos y Servicios del Sector Público y 42 de su Reglamento, se convoca a los interesados a participar en la Licitación Pública Electrónica Internacional Bajo la Cobertura de Tratados No. LA-07-110-007000999-T-90-2024, cuya convocatoria contiene las bases de participación y únicamente estará disponible para su consulta en Internet: <http://compranet.hacienda.gob.mx>;

No. de Licitación.	LA-07-110-007000999-T-90-2024.
Objeto de la Licitación.	“Adquisición de Thinner para el mantenimiento preventivo de los vehículos del Ejército y F.A.M.”.
Volumen a Adquirir:	Los detalles se determinan en la propia convocatoria.
Fecha de Publicación en CompraNet.	8 de enero de 2024.
Visita a Instalaciones:	Ninguna.
Junta de Aclaraciones:	08:00 A.M., 30 Ene. 2024
Presentación y Apertura de Proposiciones:	08:00 A.M., 20 Feb. 2024
Fallo:	12:00 P.M., 11 Mar. 2024

LOMAS DE SOTELO, CIUDAD DE MEXICO, A 8 DE ENERO DE 2024.

EL SUBDIRECTOR ACCIDENTAL DE ADQUISICIONES

COR. INF. E.M. RAUL ESPARZA GURROLA

RUBRICA.

(R.- 546746)**SECRETARIA DE LA DEFENSA NACIONAL**

SUBDIRECCION DE ADQUISICIONES

DE LA DIRECCION GENERAL DE ADMINISTRACION

RESUMEN DE CONVOCATORIA**LICITACION PUBLICA ELECTRONICA (INTERNACIONAL BAJO LA COBERTURA DE TRATADOS)**

De conformidad con la Ley de Adquisiciones, Arrendamientos y Servicios del Sector Público, se convoca a los interesados a participar en la Licitación Pública Electrónica (Internacional Bajo la Cobertura de Tratados) No. LA-07-110-007000999-T-942-2023, cuya convocatoria contiene las bases de participación disponibles para su consulta en Internet: <http://compranet.gob.mx>.

Objeto de la Licitación.	Adquisición del equipamiento no permanente del servicio de Sanidad para el Equipamiento y obra pública para la Construcción, ampliación y adecuación del Hospital Central Militar, (Construcción, ampliación y adecuación en el Hospital Central Militar) 3/a. vuelta.
Volumen a Adquirir.	Los detalles se determinan en la propia convocatoria.
Fecha de Publicación en CompraNet.	29 Dic. 2023.
Visita a Instalaciones.	Los detalles se determinan en la propia convocatoria.
Junta de Aclaraciones.	08:00 horas, 18 Ene. 2024.
Apertura de Proposiciones.	09:00 horas, 7 Feb. 2024.
Notificación del Fallo.	12:00 horas, 27 Feb. 2024.

SUFRAGIO EFECTIVO. NO REELECCION.

LOMAS DE SOTELO, CD. MEX., A 3 DE ENERO DE 2024.

EL SUBDIRECTOR DE ADQUISICIONES

COR. INF. D.E.M. MARCELINO VALDOVINOS BAEZ

RUBRICA.

(R.- 546739)

SECRETARIA DE LA DEFENSA NACIONAL

DIRECCION GENERAL DE ADMINISTRACION

SUBDIRECCION DE ADQUISICIONES

SECCION DE ADQUISICIONES DE SANIDAD

RESUMEN DE NOTIFICACION DE FALLOS DE LAS LICITACIONES PUBLICAS ELECTRONICAS, INTERNACIONAL BAJO LA COBERTURA DE TRATADOS

De conformidad con lo dispuesto en el segundo párrafo del artículo 58 del Reglamento de la Ley de Adquisiciones, Arrendamientos y Servicios del Sector Público; relativo a la obligación de publicar la información de los fallos de Licitaciones Públicas Internacionales Bajo la Cobertura de Tratados; la Secretaría de la Defensa Nacional, ubicada en Boulevard Manuel Avila Camacho, S/N., Col. Lomas de Sotelo, Alcaldía Miguel Hidalgo, Cd. Méx., C.P. 11200, Tel. 5526298341; informa lo siguiente:

6 Dic. 2023, se emitió el fallo de la L.P.E. (I.B.C.T.) No. LA-07-110-007000999-T-830-2023, para la “Adquisición de insumos médicos para pacientes con padecimientos crónico degenerativos, 2/a. vuelta”; los licitantes adjudicados fueron: Biomédico Slaney, S.A. de C.V., con domicilio en calle Rubí No. 2291-G, Col. Mariano Otero, Municipio Zapopan, Jal., C.P. 45235, Tel. 3313021744; se le adjudicaron las partidas Nos. 136, 151, 203, 207, 222 y 223, por un monto total de \$878,109.00; Grupo Medical Kalice, S.A. de C.V., con domicilio en Av. Zoquipan No. 2286, Col. Colinas de Atemajac, Guadalajara Jalisco, C.P. 45170, Tel. 3327339633; se le adjudicaron las partidas Nos. 59, 85, 111, 118, 161, 172, 173, 199, 266, 290 y 303, por un monto total de \$915,005.52; Zuca Innovations, S.A. de C.V., con domicilio en calle Paseo de los Fresnos No. 184, Col. El Palomar, Tlajomulco de Zúñiga Jalisco, C.P. 45643, Tel. 3336534348; se le adjudicó la partida No. 220, por un monto total de \$58,725.00

18 Dic. 2023, se emitió el fallo de la L.P.E. (I.B.C.T.) No. LA-07-110-007000999-T-893-2023, para la “Adquisición de insumos para realizar procedimientos quirúrgicos de ortopedia y traumatología para escalones sanitarios de provincia y valle de México, excepto Hospital Central Militar, 2/a. vuelta”; los licitantes adjudicados fueron: Participación conjunta de las empresas Integral FMS Consulting Business, S.A. de C.V. y Limbamex, S.A. de C.V., con domicilio en calle Tihuatlán No. Ext. 15, No. Int. Penthouse 1, Col. San Jerónimo Aculco, Alcaldía La Magdalena Contreras, Cd. Méx., C.P. 10400, Tel. 5555931900; se le adjudicó la partida No. 1 con 51 subpartidas, por un monto total de \$53,134,962.32; Teckari, S.A. de C.V., con domicilio en calle Río Magdalena No. 326 oficina 301, Col. La Otra Banda, Alcaldía Alvaro Obregón, Cd. Méx., C.P. 01090, Tel. 5555148445; se le adjudicó la partida No. 2 con 35 subpartidas, por un monto total de \$6,868,983.31; Hemost, S.A. de C.V., con domicilio en Kilómetro 116.5 Autopista México–Puebla, Col. Corredor Empresarial Cuautlancingo, Cuautlancingo Puebla, C.P. 72730, Tel. 2222943254; se le adjudicó la partida No. 3 con 12 subpartidas, por un monto total de \$7,978,596.00.

ATENTAMENTE

LOMAS DE SOTELO, CIUDAD DE MEXICO, A 2 DE ENERO DE 2024.

EL SUBJEFE DE LA SECCION ADQUISICIONES DE SANIDAD

ARTURO MARTINEZ ESTRADA

RUBRICA.

(R.- 546738)

SECRETARIA DE LA DEFENSA NACIONAL

DIRECCION GENERAL DE FCAS. VEST. Y EQ.

SUBDIRECCION DE ADQUISICIONES

**COMUNICACION DE FALLO A LA LICITACION ELECTRONICA DE CARACTER INTERNACIONAL
LICITACION PUBLICA INTERNACIONAL BAJO LA COBERTURA DE TRATADOS,
CON FORMA DE PARTICIPACION ELECTRONICA**

De conformidad con lo dispuesto en el segundo párrafo del artículo 58 del Reglamento de la Ley de Adquisiciones, Arrendamientos y Servicios del Sector Público, relativo a la obligación de publicar la información sobre los fallos de las Licitaciones Públicas Internacionales bajo la cobertura de Tratados, la Secretaría de la Defensa Nacional a través de la Dirección General de Fábricas de Vestuario y Equipo, ubicado en Av. Canal de Garay No. 100, Col. El Vergel, Alcaldía Iztapalapa, Cd. Méx., C.P. 09880, hace del conocimiento lo siguiente:

Con fecha 28 de diciembre de 2023, se emitió el fallo de la Licitación Pública Electrónica de Carácter Internacional bajo la Cobertura de Tratados **LA-07-113-007000998-T-226-2023**, para el procedimiento **“Sustitución de maquinaria para las Fábricas de Vestuario y Equipo”**.

Licitante	No. de contrato.	Monto total del contrato M.N. I.V.A., incluido.	Descripción genérica de los bienes.
Didactic City, S.A. de C.V.	D.G.FA.V.E.M.028/ F/2023	\$ 4'534,614.00 M.N.	Adquisición de diversa maquinaria, montacargas, carro eléctrico con plataforma, sistema de banda para corte de piel y tela, compresor, entre otras.

SUFRAGIO EFECTIVO. NO REELECCION.
CAMPO MILITAR No. 1-E, “GRAL. DIV. D.E.M. FELIX GALVAN LOPEZ”,
EL VERGEL, IZTAPALAPA, CD. MEX., A 5 DE ENERO DE 2024.
EL GRAL. BRIG. I.I. E.M., SUBDIR. ADQS.
ADALBERTO VARGAS RIVERA
RUBRICA.

(R.- 546737)

SECRETARIA DE HACIENDA Y CREDITO PUBLICO

DIRECCION GENERAL DE RECURSOS MATERIALES, OBRA PUBLICA Y SERVICIOS GENERALES

**RESUMEN DE CONVOCATORIA A LA LICITACION PUBLICA NACIONAL ELECTRONICA
PARA EL SERVICIO INTEGRAL DE RECOLECCION, DESALOJO Y
CONFINAMIENTO FINAL DE RESIDUOS ESPECIALES**

De conformidad con lo dispuesto en el artículo 30 de la Ley de Adquisiciones, Arrendamientos y Servicios del Sector Público, se informa a los interesados en participar en licitaciones públicas, que la convocatoria que contiene las bases mediante las cuales se desarrollará el procedimiento, la descripción de los requisitos de participación y el modelo de contrato, se encuentra disponible para su consulta en: <http://compranet.hacienda.gob.mx>, o bien, en el domicilio de la convocante en: Calz. de la Virgen No. 2799, Edif. “C”, 2do piso, Col. CTM Culhuacán, Coyoacán, C.P. 04480, Ciudad de México, a partir de la fecha de publicación en CompraNet y hasta el sexto día natural previo a la fecha señalada para el acto de presentación y apertura de proposiciones de las 09:00 a 16:00 hrs. y cuya información relevante es:

No. de Licitación	LA-06-712-006000998-N-16-2024
Objeto de la Licitación	“SERVICIO INTEGRAL DE RECOLECCION, DESALOJO Y CONFINAMIENTO FINAL DE RESIDUOS ESPECIALES”
Fecha de publicación en CompraNet	09/enero/2024.
Fecha y hora para celebrar la Junta de aclaraciones	12/enero/2024. 11:00 horas.
Fecha y hora para realizar la visita a instalaciones	NO APLICA
Fecha y hora para realizar la Presentación y apertura de proposiciones	25/enero/2024. 11:00 horas.
Fecha y hora para emitir el Fallo	30/enero/2024. 17:30 horas.

CIUDAD DE MEXICO, A 9 DE ENERO DE 2024.

EL COORDINADOR

LIC. JAIME RAYMUNDO MATA CARRANZA

RUBRICA.

(R.- 546778)

SECRETARIA DE DESARROLLO AGRARIO, TERRITORIAL Y URBANO

DIRECCION GENERAL DE RECURSOS MATERIALES Y SERVICIOS GENERALES

LICITACION PUBLICA NACIONAL ELECTRONICA CON REDUCCION DE PLAZOS

RESUMEN DE CONVOCATORIA No. 386

De conformidad con lo dispuesto por los artículos 134 de la Constitución Política de los Estados Unidos Mexicanos, 26 fracción I, 26 Bis fracción II, 30, 32 párrafo tercero de la Ley de Adquisiciones, Arrendamientos y Servicios del Sector Público y 42, 43 y 47 de su Reglamento, se convoca a los interesados a participar en el siguiente procedimiento licitatorio, cuya Convocatoria que contienen las bases de participación se encuentran disponibles para su obtención en internet: <http://compranet.hacienda.gob.mx> o bien copia de los textos publicados en CompraNet, para consulta en las oficinas de la Dirección General de Recursos Materiales y Servicios Generales, ubicada en Avenida Nuevo León No. 210, Colonia Hipódromo Condesa, Alcaldía Cuauhtémoc, C.P. 06100, Ciudad de México, piso 3, los días hábiles de lunes a viernes en un horario de 9:00 a 15:00 y de 17:00 a 18:00 horas.

Licitación Pública Nacional Electrónica con Reducción de Plazos No. LA-15-412-015000999-N-1697-2023

Descripción de la licitación	SERVICIO DE VIGILANCIA Y SEGURIDAD PARA LAS OFICINAS DE REPRESENTACION DE LA SECRETARIA DE DESARROLLO AGRARIO, TERRITORIAL Y URBANO
Volumen a adquirir	Los detalles se determinan en la propia convocatoria
Fecha de publicación en CompraNet	09/01/2024
Visita al Sitio de los Trabajos	No procederá la visita al sitio de los trabajos
Junta de aclaraciones	12/01/2024, 11:00 horas
Presentación y apertura de proposiciones	19/01/2024, 13:00 horas
Fallo	22/01/2024, 17:00 horas

El servicio, se realizará conforme a las características y especificaciones estipuladas en la Convocatoria. Todos los eventos se realizarán, conforme a las fechas y horarios establecidos en la propia convocatoria.

CIUDAD DE MEXICO, A 9 DE ENERO DE 2024.
DIRECTORA GENERAL DE RECURSOS MATERIALES
Y SERVICIOS GENERALES
ADA GRICELDA BONIFAZ VILLAR
RUBRICA.

(R.- 546781)

CAMINOS Y PUENTES FEDERALES DE INGRESOS Y SERVICIOS CONEXOS

UNIDAD REGIONAL PUEBLA

LICITACION PUBLICA NACIONAL, CON FORMA DE PARTICIPACION MIXTA CONVOCATORIA No. 001 FIDEICOMISO IRREVOCABLE DE FUENTE DE PAGO No. CIB/2849 RESUMEN DE CONVOCATORIA A PLAZOS REDUCIDOS

En observancia a la Constitución Política de los Estados Unidos Mexicanos en su artículo 134 y de conformidad con la Ley de Obras Públicas y Servicios Relacionados con las Mismas del Sector Público, se convoca a los interesados a participar en la Licitación Pública Nacional Número LO-09-J0U-009J0U010-N-1-2024, LO-09-J0U-009J0U010-N-2-2024, LO-09-J0U-009J0U010-N-3-2024, LO-09-J0U-009J0U010-N-4-2024, LO-09-J0U-009J0U010-N-5-2024, LO-09-J0U-009J0U010-N-6-2024, LO-09-J0U-009J0U010-N-7-2024, LO-09-J0U-009J0U010-N-8-2024, LO-09-J0U-009J0U010-N-9-2024, LO-09-J0U-009J0U010-N-10-2024, LO-09-J0U-009J0U010-N-11-2024 y LO-09-J0U-009J0U010-N-12-2024 y cuya convocatoria que contiene las bases de participación se encuentran disponibles para consulta en Internet: <http://compranet.gob.mx>, o bien, en Circuito del Sol Número 3905-1er piso, Colonia Nuevo Amanecer C.P. 72400, Puebla, Puebla, teléfono: (01222) 273-52-00, extensión 5101 de 9:00 a 15:00 horas.

No. DE LICITACION:	LO-09-J0U-009J0U010-N-1-2024
CARACTER DE LA LICITACION:	PUBLICA NACIONAL
VOLUMEN A ADQUIRIR	LOS DETALLES SE DETERMINAN EN LA PROPIA CONVOCATORIA.
DESCRIPCION DEL OBJETO DE LA LICITACION:	MANTENIMIENTO MENOR DEL KM 16+945 AL KM 31+400, AMBOS CUERPOS DE LA AUTOPISTA MEXICO - PUEBLA
FECHA DE PUBLICACION EN COMPRANET	11 DE ENERO DE 2024.
FECHA Y HORA DE LA VISITA A LAS INSTALACIONES	16 DE ENERO DE 2024 A LAS 10:00 HORAS. PUNTO DE REUNION: OFICINAS DE LA SUPERINTENDENCIA DE CONSERVACION RIO FRIO, UBICADA EN EL KM 63+000 CUERPO "B" DE LA AUTOPISTA MEXICO - PUEBLA.
FECHA Y HORA DE JUNTA DE ACLARACIONES	17 DE DICIEMBRE DE 2024 A LAS 10:00 HORAS. SALA DE JUNTAS, UNIDAD REGIONAL PUEBLA, CIRCUITO DEL SOL 3905, PRIMER PISO, COL. NUEVO AMANECER, C.P. 72400, PUEBLA, PUE.
FECHA Y HORA DE PRESENTACION Y APERTURA DE PROPOSICIONES	22 DE ENERO DE 2024 A LAS 10:00 HORAS. SALA DE JUNTAS, UNIDAD REGIONAL PUEBLA, CIRCUITO DEL SOL 3905, PRIMER PISO, COL. NUEVO AMANECER, C.P. 72400, PUEBLA, PUE.

No. DE LICITACION:	LO-09-J0U-009J0U010-N-2-2024
CARACTER DE LA LICITACION:	PUBLICA NACIONAL
VOLUMEN A ADQUIRIR	LOS DETALLES SE DETERMINAN EN LA PROPIA CONVOCATORIA.
DESCRIPCION DEL OBJETO DE LA LICITACION:	SUPERVISION TECNICA DEL MANTENIMIENTO MENOR DEL KM 16+945 AL KM 31+400, AMBOS CUERPOS DE LA AUTOPISTA MEXICO - PUEBLA
FECHA DE PUBLICACION EN COMPRANET	11 DE ENERO DE 2024.
FECHA Y HORA DE LA VISITA A LAS INSTALACIONES	16 DE ENERO DE 2024 A LAS 10:00 HORAS. PUNTO DE REUNION: OFICINAS DE LA SUPERINTENDENCIA DE CONSERVACION RIO FRIO, UBICADA EN EL KM 63+000 CUERPO "B" DE LA AUTOPISTA MEXICO - PUEBLA.
FECHA Y HORA DE JUNTA DE ACLARACIONES	18 DE ENERO DE 2024 A LAS 10:00 HORAS. SALA DE JUNTAS, UNIDAD REGIONAL PUEBLA, CIRCUITO DEL SOL 3905, PRIMER PISO, COL. NUEVO AMANECER, C.P. 72400, PUEBLA, PUE.
FECHA Y HORA DE PRESENTACION Y APERTURA DE PROPOSICIONES	23 DE ENERO DE 2024 A LAS 10:00 HORAS. SALA DE JUNTAS, UNIDAD REGIONAL PUEBLA, CIRCUITO DEL SOL 3905, PRIMER PISO, COL. NUEVO AMANECER, C.P. 72400, PUEBLA, PUE.

No. DE LICITACION:	LO-09-J0U-009J0U010-N-3-2024
CARACTER DE LA LICITACION:	PUBLICA NACIONAL
VOLUMEN A ADQUIRIR	LOS DETALLES SE DETERMINAN EN LA PROPIA CONVOCATORIA.
DESCRIPCION DEL OBJETO DE LA LICITACION:	MANTENIMIENTO MENOR DEL KM 31+400 AL KM 63+000, AMBOS CUERPOS DE LA AUTOPISTA MEXICO – PUEBLA
FECHA DE PUBLICACION EN COMPRANET	11 DE ENERO DE 2024.
FECHA Y HORA DE LA VISITA A LAS INSTALACIONES	16 DE ENERO DE 2024 A LAS 10:00 HORAS. PUNTO DE REUNION: OFICINAS DE LA SUPERINTENDENCIA DE CONSERVACION RIO FRIO, UBICADA EN EL KM 63+000 CUERPO “B” DE LA AUTOPISTA MEXICO - PUEBLA.
FECHA Y HORA DE JUNTA DE ACLARACIONES	17 DE ENERO DE 2024 A LAS 12:00 HORAS. SALA DE JUNTAS, UNIDAD REGIONAL PUEBLA, CIRCUITO DEL SOL 3905, PRIMER PISO, COL. NUEVO AMANECER, C.P. 72400, PUEBLA, PUE.
FECHA Y HORA DE PRESENTACION Y APERTURA DE PROPOSICIONES	22 DE ENERO DE 2024 A LAS 12:00 HORAS. SALA DE JUNTAS, UNIDAD REGIONAL PUEBLA, CIRCUITO DEL SOL 3905, PRIMER PISO, COL. NUEVO AMANECER, C.P. 72400, PUEBLA, PUE.

No. DE LICITACION:	LO-09-J0U-009J0U010-N-4-2024
CARACTER DE LA LICITACION:	PUBLICA NACIONAL
VOLUMEN A ADQUIRIR	LOS DETALLES SE DETERMINAN EN LA PROPIA CONVOCATORIA.
DESCRIPCION DEL OBJETO DE LA LICITACION:	SUPERVISION TECNICA DEL MANTENIMIENTO MENOR DEL KM 31+400 AL KM 63+000, AMBOS CUERPOS DE LA AUTOPISTA MEXICO – PUEBLA
FECHA DE PUBLICACION EN COMPRANET	11 DE ENERO DE 2024.
FECHA Y HORA DE LA VISITA A LAS INSTALACIONES	16 DE ENERO DE 2024 A LAS 10:00 HORAS. PUNTO DE REUNION: OFICINAS DE LA SUPERINTENDENCIA DE CONSERVACION RIO FRIO, UBICADA EN EL KM 63+000 CUERPO “B” DE LA AUTOPISTA MEXICO - PUEBLA.
FECHA Y HORA DE JUNTA DE ACLARACIONES	18 DE ENERO DE 2024 A LAS 12:00 HORAS. SALA DE JUNTAS, UNIDAD REGIONAL PUEBLA, CIRCUITO DEL SOL 3905, PRIMER PISO, COL. NUEVO AMANECER, C.P. 72400, PUEBLA, PUE.
FECHA Y HORA DE PRESENTACION Y APERTURA DE PROPOSICIONES	23 DE ENERO DE 2024 A LAS 12:00 HORAS. SALA DE JUNTAS, UNIDAD REGIONAL PUEBLA, CIRCUITO DEL SOL 3905, PRIMER PISO, COL. NUEVO AMANECER, C.P. 72400, PUEBLA, PUE.

No. DE LICITACION:	LO-09-J0U-009J0U010-N-5-2024
CARACTER DE LA LICITACION:	PUBLICA NACIONAL
VOLUMEN A ADQUIRIR	LOS DETALLES SE DETERMINAN EN LA PROPIA CONVOCATORIA.
DESCRIPCION DEL OBJETO DE LA LICITACION:	MANTENIMIENTO MENOR DEL KM 63+000 AL KM 114+000, AMBOS CUERPOS DE LA AUTOPISTA MEXICO – PUEBLA
FECHA DE PUBLICACION EN COMPRANET	11 DE ENERO DE 2024.
FECHA Y HORA DE LA VISITA A LAS INSTALACIONES	16 DE ENERO DE 2024 A LAS 10:00 HORAS. PUNTO DE REUNION: OFICINAS DE LA SUPERINTENDENCIA DE CONSERVACION DE LA AUTOPISTA MEXICO - PUEBLA, CAMPAMENTO DE CONSERVACION SAN MARTIN, KM 90+500, CUERPO “B”.
FECHA Y HORA DE JUNTA DE ACLARACIONES	17 DE ENERO DE 2024 A LAS 14:00 HORAS. SALA DE JUNTAS, UNIDAD REGIONAL PUEBLA, CIRCUITO DEL SOL 3905, PRIMER PISO, COL. NUEVO AMANECER, C.P. 72400, PUEBLA, PUE.

FECHA Y HORA DE PRESENTACION Y APERTURA DE PROPOSICIONES	22 DE ENERO DE 2024 A LAS 14:00 HORAS. SALA DE JUNTAS, UNIDAD REGIONAL PUEBLA, CIRCUITO DEL SOL 3905, PRIMER PISO, COL. NUEVO AMANECER, C.P. 72400, PUEBLA, PUE.
NO. DE LICITACION:	LO-09-J0U-009J0U010-N-6-2024
CARACTER DE LA LICITACION:	PUBLICA NACIONAL
VOLUMEN A ADQUIRIR	LOS DETALLES SE DETERMINAN EN LA PROPIA CONVOCATORIA.
DESCRIPCION DEL OBJETO DE LA LICITACION:	SUPERVISION TECNICA DEL MANTENIMIENTO MENOR DEL KM 63+000 AL KM 114+000, AMBOS CUERPOS DE LA AUTOPISTA MEXICO - PUEBLA
FECHA DE PUBLICACION EN COMPRANET	11 DE ENERO DE 2024.
FECHA Y HORA DE LA VISITA A LAS INSTALACIONES	16 DE ENERO DE 2024 A LAS 10:00 HORAS. PUNTO DE REUNION: OFICINAS DE LA SUPERINTENDENCIA DE CONSERVACION DE LA AUTOPISTA MEXICO - PUEBLA, CAMPAMENTO DE CONSERVACION SAN MARTIN, KM 90+500, CUERPO "B".
FECHA Y HORA DE JUNTA DE ACLARACIONES	18 DE ENERO DE 2024 A LAS 14:00 HORAS. SALA DE JUNTAS, UNIDAD REGIONAL PUEBLA, CIRCUITO DEL SOL 3905, PRIMER PISO, COL. NUEVO AMANECER, C.P. 72400, PUEBLA, PUE.
FECHA Y HORA DE PRESENTACION Y APERTURA DE PROPOSICIONES	23 DE ENERO DE 2024 A LAS 14:00 HORAS. SALA DE JUNTAS, UNIDAD REGIONAL PUEBLA, CIRCUITO DEL SOL 3905, PRIMER PISO, COL. NUEVO AMANECER, C.P. 72400, PUEBLA, PUE.

No. DE LICITACION:	LO-09-J0U-009J0U010-N-7-2024
CARACTER DE LA LICITACION:	PUBLICA NACIONAL
VOLUMEN A ADQUIRIR	LOS DETALLES SE DETERMINAN EN LA PROPIA CONVOCATORIA.
DESCRIPCION DEL OBJETO DE LA LICITACION:	MANTENIMIENTO MENOR EN ESTRUCTURAS DEL KM 16+945 AL 114+000 DE LA AUTOPISTA MEXICO-PUEBLA
FECHA DE PUBLICACION EN COMPRANET	11 DE ENERO DE 2024.
FECHA Y HORA DE LA VISITA A LAS INSTALACIONES	16 DE ENERO DE 2024 A LAS 10:00 HORAS. PUNTO DE REUNION: OFICINAS DE LA SUPERINTENDENCIA DE CONSERVACION DE LA AUTOPISTA MEXICO - PUEBLA, CAMPAMENTO DE CONSERVACION SAN MARTIN, KM 90+500, CUERPO "B".
FECHA Y HORA DE JUNTA DE ACLARACIONES	17 DE ENERO DE 2024 A LAS 16:00 HORAS. SALA DE JUNTAS, UNIDAD REGIONAL PUEBLA, CIRCUITO DEL SOL 3905, PRIMER PISO, COL. NUEVO AMANECER, C.P. 72400, PUEBLA, PUE.
FECHA Y HORA DE PRESENTACION Y APERTURA DE PROPOSICIONES	22 DE ENERO DE 2024 A LAS 16:00 HORAS. SALA DE JUNTAS, UNIDAD REGIONAL PUEBLA, CIRCUITO DEL SOL 3905, PRIMER PISO, COL. NUEVO AMANECER, C.P. 72400, PUEBLA, PUE.

NO. DE LICITACION:	LO-09-J0U-009J0U010-N-8-2024
CARACTER DE LA LICITACION:	PUBLICA NACIONAL
VOLUMEN A ADQUIRIR	LOS DETALLES SE DETERMINAN EN LA PROPIA CONVOCATORIA.
DESCRIPCION DEL OBJETO DE LA LICITACION:	SUPERVISION TECNICA DEL MANTENIMIENTO MENOR EN ESTRUCTURAS DEL KM 16+945 AL 114+000 DE LA AUTOPISTA MEXICO-PUEBLA
FECHA DE PUBLICACION EN COMPRANET	11 DE ENERO DE 2024.
FECHA Y HORA DE LA VISITA A LAS INSTALACIONES	16 DE ENERO DE 2024 A LAS 10:00 HORAS. PUNTO DE REUNION: OFICINAS DE LA SUPERINTENDENCIA DE CONSERVACION DE LA AUTOPISTA MEXICO - PUEBLA, CAMPAMENTO DE CONSERVACION SAN MARTIN, KM 90+500, CUERPO "B".

FECHA Y HORA DE JUNTA DE ACLARACIONES	18 DE ENERO DE 2024 A LAS 16:00 HORAS. SALA DE JUNTAS, UNIDAD REGIONAL PUEBLA, CIRCUITO DEL SOL 3905, PRIMER PISO, COL. NUEVO AMANECER, C.P. 72400, PUEBLA, PUE.
FECHA Y HORA DE PRESENTACION Y APERTURA DE PROPOSICIONES	23 DE ENERO DE 2024 A LAS 16:00 HORAS. SALA DE JUNTAS, UNIDAD REGIONAL PUEBLA, CIRCUITO DEL SOL 3905, PRIMER PISO, COL. NUEVO AMANECER, C.P. 72400, PUEBLA, PUE.

No. DE LICITACION:	LO-09-J0U-009J0U010-N-9-2024
CARACTER DE LA LICITACION:	PUBLICA NACIONAL
VOLUMEN A ADQUIRIR	LOS DETALLES SE DETERMINAN EN LA PROPIA CONVOCATORIA.
DESCRIPCION DEL OBJETO DE LA LICITACION:	TRATAMIENTO SUPERFICIAL A BASE DE SUSTITUCION DE CARPETA DENSA EN EL SUBTRAMO DEL KM 72+050 AL KM 75+000 CUERPO "B" DE LA AUTOPISTA MEXICO - PUEBLA
FECHA DE PUBLICACION EN COMPRANET	11 DE ENERO DE 2024.
FECHA Y HORA DE LA VISITA A LAS INSTALACIONES	18 DE ENERO 2024 A LAS 10:00 HORAS. PUNTO DE REUNION: OFICINAS DE LA SUPERINTENDENCIA DE CONSERVACION DE LA AUTOPISTA MEXICO - PUEBLA, CAMPAMENTO DE CONSERVACION SAN MARTIN, KM 90+500, CUERPO "B".
FECHA Y HORA DE JUNTA DE ACLARACIONES	19 DE ENERO DE 2024 A LAS 10:00 HORAS. SALA DE JUNTAS, UNIDAD REGIONAL PUEBLA, CIRCUITO DEL SOL 3905, PRIMER PISO, COL. NUEVO AMANECER, C.P. 72400, PUEBLA, PUE.
FECHA Y HORA DE PRESENTACION Y APERTURA DE PROPOSICIONES	24 DE ENERO DE 2024 A LAS 10:00 HORAS. SALA DE JUNTAS, UNIDAD REGIONAL PUEBLA, CIRCUITO DEL SOL 3905, PRIMER PISO, COL. NUEVO AMANECER, C.P. 72400, PUEBLA, PUE.

No. DE LICITACION:	LO-09-J0U-009J0U010-N-10-2024
CARACTER DE LA LICITACION:	PUBLICA NACIONAL
VOLUMEN A ADQUIRIR	LOS DETALLES SE DETERMINAN EN LA PROPIA CONVOCATORIA.
DESCRIPCION DEL OBJETO DE LA LICITACION:	SUPERVISION Y CONTROL DE CALIDAD DE LA OBRA: TRATAMIENTO SUPERFICIAL A BASE DE SUSTITUCION DE CARPETA DENSA EN EL SUBTRAMO DEL KM 72+050 AL KM 75+000 CUERPO "B" DE LA AUTOPISTA MEXICO - PUEBLA
FECHA DE PUBLICACION EN COMPRANET	11 DE ENERO DE 2024.
FECHA Y HORA DE LA VISITA A LAS INSTALACIONES	18 DE ENERO 2024 A LAS 10:00 HORAS. PUNTO DE REUNION: OFICINAS DE LA SUPERINTENDENCIA DE CONSERVACION DE LA AUTOPISTA MEXICO - PUEBLA, CAMPAMENTO DE CONSERVACION SAN MARTIN, KM 90+500, CUERPO "B".
FECHA Y HORA DE JUNTA DE ACLARACIONES	19 DE ENERO DE 2024 A LAS 12:00 HORAS. SALA DE JUNTAS, UNIDAD REGIONAL PUEBLA, CIRCUITO DEL SOL 3905, PRIMER PISO, COL. NUEVO AMANECER, C.P. 72400, PUEBLA, PUE.
FECHA Y HORA DE PRESENTACION Y APERTURA DE PROPOSICIONES	24 DE ENERO DE 2024 A LAS 12:00 HORAS. SALA DE JUNTAS, UNIDAD REGIONAL PUEBLA, CIRCUITO DEL SOL 3905, PRIMER PISO, COL. NUEVO AMANECER, C.P. 72400, PUEBLA, PUE.

No. DE LICITACION:	LO-09-J0U-009J0U010-N-11-2024
CARACTER DE LA LICITACION:	PUBLICA NACIONAL
VOLUMEN A ADQUIRIR	LOS DETALLES SE DETERMINAN EN LA PROPIA CONVOCATORIA.

DESCRIPCION DEL OBJETO DE LA LICITACION:	TERCERA ETAPA DE LA DEMOLICION, SUMINISTRO Y COLOCACION DE BARRERA SEPARADORA DE SENTIDOS DE CIRCULACION TIPO "F" MINIMO: DE 107 CM DE ALTO Y 300 CM DE LARGO A BASE DE CONCRETO HIDRAULICO MOLDEABLE PREMEZCLADO CON RESISTENCIA DE F'C= 300 KG/CM2 Y REFUERZO DE VARILLA CORRUGADA DE ACERO FY=4200 KG/CM2, CON PINTADO EN EXTREMOS EN SU CARA NORMAL AL TRANSITO, CON MALLA ANTIDESLUMBRANTE DE POLIETILENO DE ALTA DENSIDAD COLOR NEGRO HUMO DE 3 MM DE ESPESOR, INCLUYE MENSULA, NIVEL DE CONTENCION NC-5 EN LA AUTOPISTA MEXICO - PUEBLA, DEL KM 63+000 AL KM 114+000
FECHA DE PUBLICACION EN COMPRANET	11 DE ENERO DE 2024.
FECHA Y HORA DE LA VISITA A LAS INSTALACIONES	18 DE ENERO 2024 A LAS 10:00 HORAS. PUNTO DE REUNION: OFICINAS DE LA SUPERINTENDENCIA DE CONSERVACION DE LA AUTOPISTA MEXICO - PUEBLA, CAMPAMENTO DE CONSERVACION SAN MARTIN, KM 90+500, CUERPO "B".
FECHA Y HORA DE JUNTA DE ACLARACIONES	19 DE ENERO DE 2024 A LAS 14:00 HORAS. SALA DE JUNTAS, UNIDAD REGIONAL PUEBLA, CIRCUITO DEL SOL 3905, PRIMER PISO, COL. NUEVO AMANECER, C.P. 72400, PUEBLA, PUE.
FECHA Y HORA DE PRESENTACION Y APERTURA DE PROPOSICIONES	24 DE ENERO DE 2024 A LAS 14:00 HORAS. SALA DE JUNTAS, UNIDAD REGIONAL PUEBLA, CIRCUITO DEL SOL 3905, PRIMER PISO, COL. NUEVO AMANECER, C.P. 72400, PUEBLA, PUE.

No. DE LICITACION:	LO-09-JOU-009JOU010-N-12-2024
CARACTER DE LA LICITACION:	PUBLICA NACIONAL
VOLUMEN A ADQUIRIR	LOS DETALLES SE DETERMINAN EN LA PROPIA CONVOCATORIA.
DESCRIPCION DEL OBJETO DE LA LICITACION:	SUPERVISION Y CONTROL DE CALIDAD DE LA OBRA: TERCERA ETAPA DE LA DEMOLICION, SUMINISTRO Y COLOCACION DE BARRERA SEPARADORA DE SENTIDOS DE CIRCULACION TIPO "F" MINIMO: DE 107 CM DE ALTO Y 300 CM DE LARGO A BASE DE CONCRETO HIDRAULICO MOLDEABLE PREMEZCLADO CON RESISTENCIA DE F'C= 300 KG/CM2 Y REFUERZO DE VARILLA CORRUGADA DE ACERO FY=4200 KG/CM2, CON PINTADO EN EXTREMOS EN SU CARA NORMAL AL TRANSITO, CON MALLA ANTIDESLUMBRANTE DE POLIETILENO DE ALTA DENSIDAD COLOR NEGRO HUMO DE 3 MM DE ESPESOR, INCLUYE MENSULA, NIVEL DE CONTENCION NC-5 EN LA AUTOPISTA MEXICO - PUEBLA, DEL KM 63+000 AL KM 114+000
FECHA DE PUBLICACION EN COMPRANET	11 DE ENERO DE 2024.
FECHA Y HORA DE LA VISITA A LAS INSTALACIONES	18 DE ENERO 2024 A LAS 10:00 HORAS. PUNTO DE REUNION: OFICINAS DE LA SUPERINTENDENCIA DE CONSERVACION DE LA AUTOPISTA MEXICO - PUEBLA, CAMPAMENTO DE CONSERVACION SAN MARTIN, KM 90+500, CUERPO "B".
FECHA Y HORA DE JUNTA DE ACLARACIONES	19 DE ENERO DE 2024 A LAS 16:00 HORAS. SALA DE JUNTAS, UNIDAD REGIONAL PUEBLA, CIRCUITO DEL SOL 3905, PRIMER PISO, COL. NUEVO AMANECER, C.P. 72400, PUEBLA, PUE.
FECHA Y HORA DE PRESENTACION Y APERTURA DE PROPOSICIONES	24 DE ENERO DE 2024 A LAS 16:00 HORAS. SALA DE JUNTAS, UNIDAD REGIONAL PUEBLA, CIRCUITO DEL SOL 3905, PRIMER PISO, COL. NUEVO AMANECER, C.P. 72400, PUEBLA, PUE.

PUEBLA, PUE., A 11 DE ENERO DE 2024.
SUBGERENTE TECNICO DE LA UNIDAD REGIONAL PUEBLA
ING. MIGUEL DANIEL BARRANCO CARRILLO
FIRMA ELECTRONICA.

(R.- 546786)

COMISION NACIONAL DE SEGURIDAD NUCLEAR Y SALVAGUARDIAS

DIRECCION DE FINANZAS Y ADMINISTRACION

RESUMEN DE CONVOCATORIAS LICITACION PUBLICA NACIONAL

De conformidad con la Ley de Adquisiciones, Arrendamientos y Servicios del Sector Público, se convoca a los interesados a participar en la licitación pública nacional electrónica número LA-018A00001-N-1-2024 cuya Convocatoria que contiene las bases de participación disponibles para consulta en Internet: <https://upcp-compranet.hacienda.gob.mx/sitiopublico/#/> o bien: Dr. Barragán No. 779, Col. Narvarte, C.P. 03020, Alcaldía Benito Juárez, Ciudad de México, teléfono: 55-5095-3200 ext. 6011 y 6019, los días de lunes a viernes de las 9:00 a 15:00 horas.

Descripción de la Licitación	Servicio de expedición de Boletos de avión para la Transportación Aérea para los Servidores Públicos
Volumen a adquirir	Los detalles se determinan en la propia convocatoria
Fecha de publicación en CompraNet	09/01/2024
Junta de aclaraciones	18/01/2024, 09:00 horas.
Visita a instalaciones	No habrá visita
Presentación y apertura de proposiciones	29/01/2024, 10:00 horas.

CIUDAD DE MEXICO, A 11 DE ENERO DE 2024.
DIRECTOR DE FINANZAS Y ADMINISTRACION
C.P. SERGIO GERARDO AVILA MIRELES
RUBRICA.

(R.- 546751)

INSTITUTO MEXICANO DEL SEGURO SOCIAL

ORGANO DE OPERACION ADMINISTRATIVA DESCONCENTRADA REGIONAL VERACRUZ NORTE
COORDINACION DE ABASTECIMIENTO Y EQUIPAMIENTO

RESUMEN DE CONVOCATORIA: 01/2024

En observancia a la Constitución Política de los Estados Unidos Mexicanos en su artículo 134 y de conformidad con la Ley de Adquisiciones, Arrendamientos y Servicios del Sector Público Artículo 26 fracción I, 26 bis fracción II, 27, 28 Fracción I, Fracción II y Fracción III, 29, 30, 32, 33, 34 y 35, y Artículo 29 Fracción IX de su Reglamento vigente de la propia Ley, se convoca a los interesados en participar de conformidad con lo siguiente:

Número de Licitación	LA-50-GYR-050GYR014-N-19-2024	
Carácter de la Licitación	Pública Nacional Electrónica	
Descripción de la licitación	Adquisición de Insumos de Conservación, de la siguiente Especialidad: Productos Químicos, en el Organo de Operación Administrativa Desconcentrada Regional Veracruz Norte, para el Régimen Ordinario. Ejercicio 2024.	
Volumen a adquirir	Cantidad Mínima Insumos 1,416	Cantidad Máxima Insumos 3,540
Fecha de publicación en Compra Net	11/01/2024	
Junta de aclaraciones	19/01/2024 08:30 Horas	
Visita a instalaciones	No Habrá visita a instalaciones	
Presentación y apertura de proposiciones	26/01/2024 09:00 Horas	

Número de Licitación	LA-50-GYR-050GYR014-N-20-2024
Carácter de la Licitación	Pública Nacional Electrónica

Descripción de la licitación	Adquisición de Refacciones y Accesorios Menores de Equipo e Instrumental Médico y de Laboratorio a Varias Unidades Médicas del Organo de Operación Administrativa Desconcentrada Regional Veracruz Norte Régimen Ordinario e IMSS Bienestar. Ejercicio 2024	
Volumen a adquirir	Cantidad Mínima Refacciones	Cantidad Máxima Refacciones
	232	232
Fecha de publicación en Compra Net	11/01/2024	
Junta de aclaraciones	19/01/2024 09:00 Horas	
Visita a instalaciones	No Habrá visita a instalaciones	
Presentación y apertura de proposiciones	26/01/2024 09:30 Horas	

Número de Licitación	LA-50-GYR-050GYR014-N-21-2024	
Carácter de la Licitación	Pública Nacional Electrónica	
Descripción de la licitación	Adquisición de insumos de conservación de las siguientes especialidades: 1.- Refacciones para aire acondicionado 2.- Refacciones para equipo de lavandería 3.- Refacciones para generadores de vapor. Para cubrir en el Organo de Operación Administrativa Desconcentrada Regional Veracruz Norte, para el Régimen Ordinario e IMSS-Bienestar. Ejercicio 2024	
Volumen a adquirir	Cantidad Mínima Insumos	Cantidad Máxima Insumos
	547	547
Fecha de publicación en Compra Net	11/01/2024	
Junta de aclaraciones	24/01/2024 08:30 Horas	
Visita a instalaciones	No Habrá visita a instalaciones	
Presentación y apertura de proposiciones	31/01/2024 09:30 Horas	

Número de Licitación	LA-50-GYR-050GYR014-N-22-2024	
Carácter de la Licitación	Pública Nacional Electrónica	
Descripción de la licitación	Adquisición de Insumos de Conservación de las Sigüientes Especialidades: 1.-Pinturas e Impermeabilizantes, 2.-Material Eléctrico y Electrónico, 3.-Ferretería y Artículos Metálicos para Construcción, 4.-Refacciones y Accesorios Menores para Edificios, 5.-Refacciones y Accesorios Menores para Mobiliario y Equipo de Administración, 6.-Herramientas Menores y 7.- Prendas de Protección Personal del Organo de Operación Administrativa Desconcentrada Regional Veracruz Norte Régimen Ordinario e IMSS Bienestar, Ejercicio 2024	
Volumen a adquirir	Cantidad Mínima Insumos	Cantidad Máxima Insumos
	1,461	1,461
Fecha de publicación en Compra Net	11/01/2024	
Junta de aclaraciones	24/01/2024 09:00 Horas	
Visita a instalaciones	No Habrá visita a instalaciones	
Presentación y apertura de proposiciones	31/01/2024 10:00 Horas	

Número de Licitación	LA-50-GYR-050GYR014-I-23-2024	
Carácter de la Licitación	Pública Internacional Abierta Electrónica	
Descripción de la licitación	Adquisición de Consumibles de Equipo de Cómputo (Tóners), con Impresoras en Comodato, para Cubrir Necesidades del Régimen Ordinario e IMSS-Bienestar del Organo de Operación Administrativa Desconcentrada Regional Veracruz Norte, Ejercicio 2024	
Volumen a adquirir	Cantidad Mínima Consumibles	Cantidad Máxima Consumibles
	2,533	6,332

Fecha de publicación en Compra Net	11/01/2024
Junta de aclaraciones	19/01/2024 09:30 Horas
Visita a instalaciones	No Habrá visita a instalaciones
Presentación y apertura de proposiciones	26/01/2024 10:00 Horas

Número de Licitación	LA-50-GYR-050GYR014-N-24-2024	
Carácter de la Licitación	Pública Nacional Electrónica	
Descripción de la licitación	Contratación del Servicio Subrogado para La Toma e Interpretación de Mastografías de Detección, Régimen Ordinario del Organo de Operación Administrativa Desconcentrada Regional Veracruz Norte del Instituto Mexicano del Seguro Social. Ejercicio 2024	
Volumen a adquirir	Cantidad Mínima Servicios	Cantidad Máxima Servicios
	4,096	10,241
Fecha de publicación en Compra Net	11/01/2024	
Junta de aclaraciones	19/01/2024 10:00 Horas	
Visita a instalaciones	No Habrá visita a instalaciones	
Presentación y apertura de proposiciones	26/01/2024 10:30 Horas	

Número de Licitación	LA-50-GYR-050GYR014-T-25-2024	
Carácter de la Licitación	Pública Internacional Bajo la Cobertura de Tratados Electrónica	
Descripción de la licitación	Adquisición de Material de Osteosíntesis y Endoprótesis, que Incluya Dotación de Instrumental Compatible con los Implantes, Servicio de Mantenimiento Preventivo y Correctivo al Instrumental, Capacitación al Personal Operativo y el Suministro de Insumos, en el Organo de Operación Administrativa Desconcentrada Regional Veracruz Norte, Régimen Ordinario. Ejercicio 2024	
Volumen a adquirir	Cantidad Mínima Material	Cantidad Máxima Material
	13,239	32,894
Fecha de publicación en Compra Net	11/01/2024	
Junta de aclaraciones	19/01/2024 08:30 Horas	
Visita a instalaciones	No Habrá visita a instalaciones	
Presentación y apertura de proposiciones	26/01/2024 08:30 Horas	

- Su consulta en Internet: <https://upcp-compranet.hacienda.gob.mx/> y serán gratuitas o bien se pondrá un ejemplar impreso exclusivamente para su consulta en la Coordinación de Abastecimiento y Equipamiento, ubicada en Belisario Domínguez No. 15 Colonia Adalberto Tejeda código postal 91070 en la Ciudad de Xalapa, Veracruz., teléfono 228 818 28 19 los días y horas en las licitaciones arriba convocadas de lunes a viernes (días hábiles), con el siguiente horario de 8:00 a 14:00 horas.
- La reducción de plazos para la presentación y Apertura de Proposiciones correspondiente a la Licitación Pública Internacional Abierta Electrónica **LA-50-GYR-050GYR014-I-23-2024** autorizada por el **Lic. Hazael Jaramillo Molina**, Encargado de la Coordinación de Informática y la Licitación Pública Internacional Bajo la Cobertura de Tratados Electrónica No. **LA-50-GYR-050GYR014-T-25-2024** autorizada por la **LAET Ana Laura Puig Lagunes**, Titular de la Coordinación de Abastecimiento y Equipamiento, con fecha 19 de Diciembre de 2023, respectivamente y se realizan con fundamento al Artículo 32 de la Ley de Adquisiciones, Arrendamientos y Servicio del sector Público
- Dicho evento se llevará a cabo en el aula de usos múltiples de la Coordinación de Abastecimiento y Equipamiento, a través del sistema CompraNet, ubicada en Belisario Domínguez No. 15 Colonia Adalberto Tejeda, código postal 91070 en la Ciudad de Xalapa, Veracruz.

XALAPA, VERACRUZ, A 11 DE ENERO DE 2024.
TITULAR DE LA COORDINACION DE ABASTECIMIENTO Y EQUIPAMIENTO
LAET. ANA LAURA PUIG LAGUNES
RUBRICA.

(R.- 546755)

INSTITUTO MEXICANO DEL SEGURO SOCIAL

UNIDAD MEDICA DE ALTA ESPECIALIDAD
HOSPITAL DE ESPECIALIDADES No. 1 CMN BAJIO
DEPARTAMENTO DE ABASTECIMIENTO
OFICINA DE ADQUISICIONES

EL INSTITUTO MEXICANO DEL SEGURO SOCIAL EN CUMPLIMIENTO A LO QUE ESTABLECE EL ARTICULO 134 DE LA CONSTITUCION POLITICA DE LOS ESTADOS UNIDOS MEXICANOS Y A LOS ARTICULOS 26 FRACCION I, 26 BIS FRACCION II, 27, 28 FRACCION I, Y FRACCION II 29, 30, 32 Y 33 DE LA LEY DE ADQUISICIONES, ARRENDAMIENTOS Y SERVICIOS DEL SECTOR PUBLICO, Y DEMAS RELATIVOS DEL REGLAMENTO VIGENTE DE LA PROPIA LEY, Y LAS POLITICAS, BASES Y LINEAMIENTOS EN MATERIA DE ADQUISICIONES, ARRENDAMIENTOS Y PRESTACION DE SERVICIOS CONVOCA A LOS INTERESADOS EN PARTICIPAR EN LAS LICITACIONES PUBLICAS DE CONFORMIDAD CON LO SIGUIENTE:

RESUMEN DE CONVOCATORIA 001

Número de Licitación	LA-50-GYR-050GYR058-N-606-2023
Carácter de la Licitación	Pública Nacional
Descripción de la licitación	Adquisición de tóner
Volumen a adquirir	209 piezas
Fecha de publicación en Compra-Net	11 de enero de 2024
Junta de aclaraciones	16 de enero de 2024 09:00
Visita a instalaciones	No habrá visita a instalaciones
Presentación y apertura de proposiciones	22 de enero 2024, 09:00 horas

Número de Licitación	LA-50-GYR-050GYR058-T-607-2023
Carácter de la Licitación	Pública Internacional Bajo Tratados
Descripción de la licitación	Adquisición de Neuroestimuladores
Volumen a adquirir	30 piezas
Fecha de publicación en Compra-Net	11 de enero de 2024
Junta de aclaraciones	16 de enero 2024 10:30 horas
Visita a instalaciones	No habrá visita a instalaciones
Presentación y apertura de proposiciones	23 enero 2024, 09:00 horas

Número de Licitación	LA-50-GYR-050GYR058-N-610-2023
Carácter de la Licitación	Pública Nacional
Descripción de la licitación	Servicios Médicos Subrogados
Volumen a adquirir	28 servicios
Fecha de publicación en Compra-Net	11 de enero de 2024
Junta de aclaraciones	16 de Enero 2024 12:00 horas
Visita a instalaciones	No habrá visita a instalaciones
Presentación y apertura de proposiciones	22 de enero 2024, 11:00 horas

Número de Licitación	LA-50-GYR-050GYR058-N-609-2023
Carácter de la Licitación	Pública Nacional
Descripción de la licitación	SMI de Medicina Nuclear
Volumen a adquirir	Unidosis
Fecha de publicación en Compra-Net	11 de enero de 2024
Junta de aclaraciones	16 de Enero 2024 14:00 horas
Visita a instalaciones	No habrá visita a instalaciones
Presentación y apertura de proposiciones	22 de enero 2024, 13:00 horas

Número de Licitación	LA-50-GYR-050GYR058-N-613-2023
Carácter de la Licitación	Pública Nacional
Descripción de la licitación	Mantenimiento a Equipo Médico
Volumen a adquirir	27 partidas de equipo médico
Fecha de publicación en Compra-Net	11 de enero de 2024
Junta de aclaraciones	16 de Enero 2024 16:00 horas
Visita a instalaciones	No habrá visita a instalaciones
Presentación y apertura de proposiciones	22 de enero 2024, 16:00 horas

Número de Licitación	LA-50-GYR-050GYR058-T-614-2023
Carácter de la Licitación	Pública Internacional Bajo Tratados
Descripción de la licitación	Adquisición de Material de Osteosíntesis y Endoprótesis
Volumen a adquirir	16 sistemas
Fecha de publicación en Compra-Net	11 de enero de 2024
Junta de aclaraciones	17 de Enero 2024 12:00 horas
Visita a instalaciones	No habrá visita a instalaciones
Presentación y apertura de proposiciones	24 de enero 2024, 09:00 horas

- LAS BASES ESTABLECIDAS EN LA CONVOCATORIA DE LA LICITACION SE ENCUENTRAN DISPONIBLES PARA CONSULTA EN INTERNET: [HTTP://WWW.COMPRANET.GOB.MX](http://www.compranet.gob.mx), Y SERAN GRATUITAS, O BIEN, SE PONDRÁ EJEMPLAR IMPRESO A DISPOSICION DE LOS INTERESADOS EXCLUSIVAMENTE PARA SU CONSULTA EN EL DEPARTAMENTO DE ADQUISICIONES, SITO EN BLVD. ADOLFO LOPEZ MATEOS ESQ. PASEO DE LOS INSURGENTES, PLANTA ALTA, COLONIA LOS PARAISOS, C.P. 37320 DE LEON GUANAJUATO, TELEFONO: (01 477) 7-17-48-00, DE LUNES A VIERNES, CON EL SIGUIENTE HORARIO DE 09:00 A 16:00 HORAS.
- TODOS LOS EVENTOS SE LLEVARAN A CABO EN EL SISTEMA DE CONTRATACIONES GUBERNAMENTALES COMPRANET.
- LA REDUCCION DE PLAZOS DE LAS LICITACIONES LA-50-GYR-050GYR058-N-606-2023 FUE AUTORIZADA EL 08 DE NOVIEMBRE 2023, LA-50-GYR-050GYR058-T-607-2023 FUE AUTORIZADA EL 17 DE NOVIEMBRE 2023, LA-50-GYR-050GYR058-N-609-2023 FUE AUTORIZADA EL 08 DE DICIEMBRE 2023, LA-50-GYR-050GYR058-N-610-2023 FUE AUTORIZADA EL 11 DE DICIEMBRE 2023, LA-50-GYR-050GYR058-N-613-2023 Y LA-50-GYR-050GYR058-T-614-2023 FUERON AUTORIZADAS EL 20 DE DICIEMBRE 2023 POR EL DR. JUAN GERMAN CELIS QUINTAL DIRECTOR DE LA UNIDAD MEDICA DE ALTA ESPECIALIDAD H.E. NO. 1 CMNB.

ATENTAMENTE
 LEON, GUANAJUATO, A 11 DE ENERO DE 2024.
 JEFA DE DEPARTAMENTO DE ABASTECIMIENTO
 No. 1 CENTRO MEDICO NACIONAL BAJIO
ING. LUZ MARIA ESTRELLA SORIA
 RUBRICA.

(R.- 546757)

INSTITUTO MEXICANO DEL SEGURO SOCIAL

SEGURIDAD Y SOLIDARIDAD SOCIAL
 ORGANO DE OPERACION ADMINISTRATIVA DESCONCENTRADA ESTATAL TABASCO
 JEFATURA DE SERVICIOS ADMINISTRATIVOS
 COORDINACION DE ABASTECIMIENTO Y EQUIPAMIENTO
 DEPARTAMENTO DE ADQUISICION DE BIENES Y CONTRATACION DE SERVICIOS

De conformidad con los artículos 134 de la Constitución Política de los Estados Unidos Mexicanos, 26 fracción I, 26 bis fracción II, 27, 28 fracción I, II 29, 30, 32, 33, 33 bis, 34, 35 y 47 de la Ley de Adquisiciones, Arrendamientos y Servicios del Sector Público, así como el 39, 40, 41, 42, 43 y 44 del Reglamento de la misma Ley, se convoca a los interesados a participar en la licitaciones para la contrataciones de Bienes y Servicios, cuyas Convocatorias que contienen las bases de participación están disponible para su consulta en Internet: <http://upcp-compranet.hacienda.gob.mx>, en la plataforma Integral CompraNet, misma que será gratuita o bien se pondrá ejemplar impreso a disposición de los interesados exclusivamente para su consulta en: Paseo Usumacinta No. 95, Colonia Primero de Mayo, C.P. 86190, Villahermosa, Tabasco, teléfono: (993) 3154887, de Lunes a Viernes de las 9:00 a 15:00 horas.

RESUMEN DE CONVOCATORIA 06-2024

Número de Licitación	LA-50-GYR-050GYR015-N-47-2024
Carácter de la Licitación	Licitación Pública Nacional
Descripción de la licitación	Servicio Médico Integral de Higiene de Manos 2024
Volumen a adquirir	4,300 litros
Fecha de publicación en CompraNet	12 de diciembre 2023
Junta de aclaraciones	19/12/2023 09:00 horas
Visita a instalaciones	No habrá visita a instalaciones
Presentación y apertura de proposiciones	26/12/2023 09:00 horas

Número de Licitación	LA-50-GYR-050GYR015-T-48-2024
Carácter de la Licitación	Licitación Pública Internacional Bajo la Cobertura de Tratados
Descripción de la licitación	Servicio Médico de Hemodiálisis Subrogada 2024

Volumen a adquirir	6,734 servicios
Fecha de publicación en CompraNet	12 de diciembre 2023
Junta de aclaraciones	19/12/2023 09:15 horas
Visita a instalaciones	No habrá visita a instalaciones
Presentación y apertura de proposiciones	26/12/2023 09:15 horas

Número de Licitación	LA-50-GYR-050GYR015-T-49-2024
Carácter de la Licitación	Licitación Pública Internacional Bajo la Cobertura de Tratados
Descripción de la licitación	Adquisición de Equipos de Venoclisis con Suministro de Bombas De Infusión Para la Atención de Pacientes
Volumen a adquirir	15,600 Equipos
Fecha de publicación en CompraNet	12 de diciembre 2023
Junta de aclaraciones	19/12/2023 09:30 horas
Visita a instalaciones	No habrá visita a instalaciones
Presentación y apertura de proposiciones	26/12/2023 09:30 horas

Número de Licitación	LA-50-GYR-050GYR015-N-50-2024
Carácter de la Licitación	Licitación Pública Nacional
Descripción de la licitación	Adquisición de Tóner
Volumen a adquirir	2,300 piezas
Fecha de publicación en CompraNet	12 de diciembre 2023
Junta de aclaraciones	19/12/2023 09:45 horas
Visita a instalaciones	No habrá visita a instalaciones
Presentación y apertura de proposiciones	26/12/2023 09:45 horas

Número de Licitación	LA-50-GYR-050GYR015-N-51-2024
Carácter de la Licitación	Licitación Pública Nacional
Descripción de la licitación	Servicio de Diálisis Peritoneal Automatizada para Pacientes Prevalentes 2024
Volumen a adquirir	30,336 bolsas
Fecha de publicación en CompraNet	12 de diciembre 2023
Junta de aclaraciones	19/12/2023 10:00 horas
Visita a instalaciones	No habrá visita a instalaciones
Presentación y apertura de proposiciones	26/12/2023 10:00 horas

Número de Licitación	LA-50-GYR-050GYR015-N-52-2024
Carácter de la Licitación	Licitación Pública Nacional
Descripción de la licitación	Servicio de diálisis Peritoneal Continua Ambulatoria para Pacientes Prevalentes 2024
Volumen a adquirir	360,169 bolsas
Fecha de publicación en CompraNet	12 de diciembre 2023
Junta de aclaraciones	19/12/2023 10:15 horas
Visita a instalaciones	No habrá visita a instalaciones
Presentación y apertura de proposiciones	26/12/2023 10:15 horas

- La reducción de plazos para el acto de Presentación y Apertura de Proposiciones Técnicas y Económicas de las Licitaciones Públicas, se realizarán con fundamento en el artículo 32 de la ley de Adquisición, Arrendamiento y Servicios del Sector Público; y artículo 43 del Reglamento de la misma Ley, autorizado por el Lic. Hugo Pérez López, Jefe del Departamento de Adquisición de Bienes y Contratación de Servicios, el día 04 de diciembre del 2023

Los actos de la licitación se llevarán a cabo en la Sala de juntas del Departamento de Adquisición de Bienes y Contratación de Servicios, ubicada en Paseo Usumacinta No. 95, Colonia Primero de Mayo, CP. 86190, Villahermosa, Tabasco.

VILLAHERMOSA, TABASCO, A 11 DE ENERO DE 2024.
 JEFE DEL DEPARTAMENTO DE ADQUISICION DE BIENES Y CONTRATACION DE SERVICIOS
LIC. HUGO PEREZ LOPEZ
 RUBRICA.

(R.- 546764)

INSTITUTO MEXICANO DEL SEGURO SOCIAL
 UNIDAD MEDICA DE ALTA ESPECIALIDAD, HOSPITAL DE PEDIATRIA
 DEL CENTRO MEDICO NACIONAL DE OCCIDENTE, GUADALAJARA, JALISCO
RESUMEN DE LA CONVOCATORIA 05/2023

El Instituto Mexicano del Seguro Social, en cumplimiento a lo que establece el Artículo 134 de la Constitución Política de los Estados Unidos Mexicanos y los Artículos 134, de la Constitución Política de los Estados Unidos Mexicanos, y de conformidad con los artículos 25, 26 Fracción I, 26 Bis Fracción II, 27, 28 Fracción I, 29, 30, 32, 33, 33 Bis, 34, 35, 36, 36 Bis Fracción II, 37, 45, 46, 47 48 Fracción II y 55 de la Ley de Adquisiciones, Arrendamientos y Servicios del Sector Público (LAASSP), 39, 42, 44, 45, 46, 48, 49, 50, 51, 54, y 55 de su Reglamento, convoca a los interesados en participar en las Licitaciones Públicas correspondientes al ejercicio 2024, de conformidad con lo siguiente:

Número de licitación	No. LA-50-GYR-050GYR060-N-414-2023
Carácter de la licitación	Pública Nacional
Descripción de la licitación	Para la Adquisición de Refacciones y Materiales para Conservación, para el Ejercicio 2024
Volumen a adquirir	10 partidas
Fecha de publicación en Compra Net	11/01/2024
Junta de aclaraciones	18/01/2024 09:00 horas.
Visita a instalaciones	No habrá visita a instalaciones
Apertura de proposiciones	24/01/2024 09:00 horas.
Fallo	30/01/2024 13:00 horas.

Número de licitación	No. LA-50-GYR-050GYR060-N-416-2023
Carácter de la licitación	Pública Nacional
Descripción de la licitación	Para la Contratación de Servicios de Mantenimiento Preventivo y Correctivo con Refacciones a Equipos Médicos, para el ejercicio 2024
Volumen a adquirir	15 partidas
Fecha de publicación en Compra Net	11/01/2024
Junta de aclaraciones	16/01/2024 08:30 horas.
Visita a instalaciones	No habrá visita a instalaciones
Apertura de proposiciones	22/01/2024 10:00 horas.
Fallo	29/01/2024 13:00 horas.

Número de licitación	No. LA-50-GYR-050GYR060-N-415-2023
Carácter de la licitación	Pública Nacional
Descripción de la licitación	Para la Contratación del Servicio Médico Integral de Procedimientos de Oftalmología, para el ejercicio 2024.
Volumen a adquirir	2,073 procedimientos
Fecha de publicación en Compra Net	11/01/2024
Junta de aclaraciones	16/01/2024 09:30 horas.
Visita a instalaciones	No habrá visita a instalaciones
Apertura de proposiciones	22/01/2024 09:00 horas.
Fallo	25/01/2024 11:00 horas.

- El evento de Licitación se llevará a cabo en el Edificio de la Unidad Administrativa de la Unidad Médica de Alta Especialidad, Hospital de Pediatría del Centro Médico Nacional de Occidente, Guadalajara Jalisco; ubicado en Belisario Domínguez número 735, Colonia Independencia, código postal 44340, Guadalajara, Jalisco.
- Las Licitaciones se llevarán a cabo con reducción de plazos autorizados por la Lic. Gabriela Loza García en su carácter de Directora Administrativa de la Unidad Médica de Alta Especialidad Hospital de Pediatría del Centro Médico Nacional de Occidente, Guadalajara, Jalisco, mediante oficios de referencia No. DA/UMAE HP/1620/2023 de fecha 23 de Noviembre de 2023 y referencia No. DA/UMAE HP/1709/2023 de fecha 22 de Diciembre de 2023.

GUADALAJARA, JAL., A 11 DE ENERO DE 2024.

DIRECTORA

DRA. RUTH ALEJANDRINA CASTILLO SANCHEZ

RUBRICA.

(R.- 546759)

INSTITUTO MEXICANO DEL SEGURO SOCIAL
 SEGURIDAD Y SOLIDARIDAD SOCIAL
 ORGANO DE OPERACION ADMINISTRATIVA DESCONCENTRADA ESTATAL TABASCO
 JEFATURA DE SERVICIOS ADMINISTRATIVOS
 COORDINACION DE ABASTECIMIENTO Y EQUIPAMIENTO
 DEPARTAMENTO DE ADQUISICION DE BIENES Y CONTRATACION DE SERVICIOS

De conformidad con los artículos 134 de la Constitución Política de los Estados Unidos Mexicanos, 26 fracción I, 26 bis fracción II, 27, 28 fracción I, 29, 30, 32, 33, 33 bis, 34, 35 y 47 de la Ley de Adquisiciones, Arrendamientos y Servicios del Sector Público, así como el 39, 40, 41, 42, 43 y 44 del Reglamento de la misma Ley, se convoca a los interesados a participar en la licitaciones para la contrataciones de Bienes y Servicios, cuyas Convocatorias que contienen las bases de participación están disponible para su consulta en Internet: <http://upcp-compranet.hacienda.gob.mx>, en la plataforma Integral CompraNet, misma que será gratuita o bien se pondrá ejemplar impreso a disposición de los interesados exclusivamente para su consulta en: Paseo Usumacinta No. 95, Colonia Primero de Mayo, C.P. 86190, Villahermosa, Tabasco, teléfono: (993) 3154887, de Lunes a Viernes de las 9:00 a 15:00 horas.

RESUMEN DE CONVOCATORIA 05-2024

Número de Licitación	LA-50-GYR-050GYR015-N-37-2024
Carácter de la Licitación	Licitación Pública Nacional
Descripción de la licitación	Servicio de Instalación de Llantas a Vehículos Automotores
Volumen a adquirir	210 Piezas
Fecha de publicación en CompraNet	05 de diciembre 2023
Junta de aclaraciones	08/12/2023 09:00 horas
Visita a instalaciones	No habrá visita a instalaciones
Presentación y apertura de proposiciones	18/12/2023 09:00 horas

Número de Licitación	LA-50-GYR-050GYR015-N-38-2024
Carácter de la Licitación	Licitación Pública Nacional
Descripción de la licitación	Servicio de Mantenimiento Preventivo y Correctivo de Sistema de Alarma en Guardería Ordinaria 001
Volumen a adquirir	4 Servicios
Fecha de publicación en CompraNet	05 de diciembre 2023
Junta de aclaraciones	08/12/2023 09:15 horas
Visita a instalaciones	No habrá visita a instalaciones
Presentación y apertura de proposiciones	18/12/2023 09:15 horas

Número de Licitación	LA-50-GYR-050GYR015-N-39-2024
Carácter de la Licitación	Licitación Pública Nacional
Descripción de la licitación	Servicio de reservación y Entrega de Boletos de Avión para Desempeñar Comisiones Oficiales del Personal de Régimen Ordinario y Nomina De Mando, así como para Traslado de Pacientes de los Hospitales Generales De Zona No. 2 Y 46
Volumen a adquirir	370 Servicios
Fecha de publicación en CompraNet	05 de diciembre 2023
Junta de aclaraciones	08/12/2023 09:30 horas
Visita a instalaciones	No habrá visita a instalaciones
Presentación y apertura de proposiciones	18/12/2023 09:30 horas

Número de Licitación	LA-50-GYR-050GYR015-N-40-2024
Carácter de la Licitación	Licitación Pública Nacional
Descripción de la licitación	Servicio de Fumigación para el Control de Fauna Nociva
Volumen a adquirir	1088 Servicios
Fecha de publicación en CompraNet	05 de diciembre 2023
Junta de aclaraciones	08/12/2023 09:45 horas
Visita a instalaciones	No habrá visita a instalaciones
Presentación y apertura de proposiciones	18/12/2023 09:45 horas

Número de Licitación	LA-50-GYR-050GYR015-N-41-2024
Carácter de la Licitación	Licitación Pública Nacional
Descripción de la licitación	Servicio de Mantenimiento de Areas Verdes y Pétreas
Volumen a adquirir	102,483 Servicios
Fecha de publicación en CompraNet	05 de diciembre 2023

Junta de aclaraciones	08/12/2023 10:00 horas
Visita a instalaciones	No habrá visita a instalaciones
Presentación y apertura de proposiciones	18/12/2023 10:00 horas

Número de Licitación	LA-50-GYR-050GYR015-N-42-2024
Carácter de la Licitación	Licitación Pública Nacional
Descripción de la licitación	Servicio de Mantenimiento Preventivo y Correctivo de Alberca del Centro de Seguridad Social
Volumen a adquirir	389 Servicios
Fecha de publicación en CompraNet	05 de diciembre 2023
Junta de aclaraciones	08/12/2023 10:15 horas
Visita a instalaciones	No habrá visita a instalaciones
Presentación y apertura de proposiciones	18/12/2023 10:15 horas

Número de Licitación	LA-50-GYR-050GYR015-N-43-2024
Carácter de la Licitación	Licitación Pública Nacional
Descripción de la licitación	Servicio de Mantenimiento Preventivo y Correctivo Con Suministro de Refacciones a Equipos de Red Frío
Volumen a adquirir	80 equipos
Fecha de publicación en CompraNet	05 de diciembre 2023
Junta de aclaraciones	08/12/2023 10:30 horas
Visita a instalaciones	No habrá visita a instalaciones
Presentación y apertura de proposiciones	18/12/2023 10:30 horas

Número de Licitación	LA-50-GYR-050GYR015-N-44-2024
Carácter de la Licitación	Licitación Pública Nacional
Descripción de la licitación	Servicio de Mantenimiento a Extintores
Volumen a adquirir	2,496 Servicios
Fecha de publicación en CompraNet	05 de diciembre 2023
Junta de aclaraciones	08/12/2023 10:45 horas
Visita a instalaciones	No habrá visita a instalaciones
Presentación y apertura de proposiciones	18/12/2023 10:45 horas

Número de Licitación	LA-50-GYR-050GYR015-N-45-2024
Carácter de la Licitación	Licitación Pública Nacional
Descripción de la licitación	Servicio de Mantenimiento Preventivo y Correctivo a Generadores de Vapor Tipo Igneotubular
Volumen a adquirir	24 Servicios
Fecha de publicación en CompraNet	05 de diciembre 2023
Junta de aclaraciones	08/12/2023 11:00 horas
Visita a instalaciones	No habrá visita a instalaciones
Presentación y apertura de proposiciones	18/12/2023 11:00 horas

Número de Licitación	LA-50-GYR-050GYR015-N-46-2024
Carácter de la Licitación	Licitación Pública Nacional
Descripción de la licitación	Adquisición de Insumos de Conservación
Volumen a adquirir	2,513 piezas,53 metros,33 kilogramos,26 litros
Fecha de publicación en CompraNet	05 de diciembre 2023
Junta de aclaraciones	08/12/2023 11:15 horas
Visita a instalaciones	No habrá visita a instalaciones
Presentación y apertura de proposiciones	18/12/2023 11:15 horas

- La reducción de plazos para el acto de Presentación y Apertura de Proposiciones Técnicas y Económicas de las Licitaciones Públicas, se realizarán con fundamento en el artículo 32 de la ley de Adquisición, Arrendamiento y Servicios del Sector Público; y artículo 43 del Reglamento de la misma Ley, autorizado por el Lic. Hugo Pérez López, Jefe del Departamento de Adquisición de Bienes y Contratación de Servicios, el día 22 de noviembre del 2023

Los actos de la licitación se llevarán a cabo en la Sala de juntas del Departamento de Adquisición de Bienes y Contratación de Servicios, ubicada en Paseo Usumacinta No. 95, Colonia Primero de Mayo, CP. 86190, Villahermosa, Tabasco

VILLAHERMOSA, TABASCO, A 11 DE ENERO DE 2024.
 JEFE DEL DEPARTAMENTO DE ADQUISICION DE BIENES Y CONTRATACION DE SERVICIOS
LIC. HUGO PEREZ LOPEZ
 RUBRICA.

(R.- 546763)

INSTITUTO MEXICANO DEL SEGURO SOCIAL
SEGURIDAD Y SOLIDARIDAD SOCIAL
ORGANO DE OPERACION ADMINISTRATIVA DESCONCENTRADA ESTATAL TABASCO
JEFATURA DE SERVICIOS ADMINISTRATIVOS
COORDINACION DE ABASTECIMIENTO Y EQUIPAMIENTO
DEPARTAMENTO DE ADQUISICION DE BIENES Y CONTRATACION DE SERVICIOS

De conformidad con los artículos 134 de la Constitución Política de los Estados Unidos Mexicanos, 26 fracción I, 26 bis fracción II, 27, 28 fracción II, 29, 30, 32, 33, 33 bis, 34, 35 y 47 de la Ley de Adquisiciones, Arrendamientos y Servicios del Sector Público, así como el 39, 40, 41, 42, 43 y 44 del Reglamento de la misma Ley, se convoca a los interesados a participar en la licitaciones para la contrataciones de Bienes y Servicios, cuyas Convocatorias que contienen las bases de participación están disponible para su consulta en Internet: <http://upcp-compranet.hacienda.gob.mx>, en la plataforma Integral CompraNet, misma que será gratuita o bien se pondrá ejemplar impreso a disposición de los interesados exclusivamente para su consulta en: Paseo Usumacinta No. 95, Colonia Primero de Mayo, C.P. 86190, Villahermosa, Tabasco, teléfono: (993) 3154887, de Lunes a Viernes de las 9:00 a 15:00 horas.

RESUMEN DE CONVOCATORIA 07-2024

Número de Licitación	LA-50-GYR-050GYR015-T-53-2024
Carácter de la Licitación	Licitación Pública Internacional Bajo la Cobertura de Tratados
Descripción de la licitación	Servicio Médico Integral para Centros de Excelencia Oftalmológica
Volumen a adquirir	500 servicios
Fecha de publicación en CompraNet	19 de diciembre 2023
Junta de aclaraciones	22/12/2023 09:00 horas
Visita a instalaciones	No habrá visita a instalaciones
Presentación y apertura de proposiciones	29/12/2023 09:00 horas

- La reducción de plazos para el acto de Presentación y Apertura de Proposición Técnica y Económica de la Licitación Pública, se realizará con fundamento en el artículo 32 de la ley de Adquisición, Arrendamiento y Servicios del Sector Público; y artículo 43 del Reglamento de la misma Ley, autorizado por el Lic. Hugo Pérez López, Jefe del Departamento de Adquisición de Bienes y Contratación de Servicios, el día 13 de diciembre del 2023

Los actos de la licitación se llevarán a cabo en la Sala de juntas del Departamento de Adquisición de Bienes y Contratación de Servicios, ubicada en Paseo Usumacinta No. 95, Colonia Primero de Mayo, CP. 86190, Villahermosa, Tabasco

VILLAHERMOSA, TABASCO, A 11 DE ENERO DE 2024.
JEFE DEL DEPARTAMENTO DE ADQUISICION DE BIENES Y CONTRATACION DE SERVICIOS
LIC. HUGO PEREZ LOPEZ
RUBRICA.

(R.- 546765)

INSTITUTO MEXICANO DEL SEGURO SOCIAL
SEGURIDAD Y SOLIDARIDAD SOCIAL
ORGANO DE OPERACION ADMINISTRATIVA DESCONCENTRADA ESTATAL TABASCO
JEFATURA DE SERVICIOS ADMINISTRATIVOS
COORDINACION DE ABASTECIMIENTO Y EQUIPAMIENTO
DEPARTAMENTO DE ADQUISICION DE BIENES Y CONTRATACION DE SERVICIOS

De conformidad con los artículos 134 de la Constitución Política de los Estados Unidos Mexicanos, 26 fracción I, 26 bis fracción II, 27, 28 fracción I, 29, 30, 32, 33, 33 bis, 34, 35 y 47 de la Ley de Adquisiciones, Arrendamientos y Servicios del Sector Público, así como el 39, 40, 41, 42, 43 y 44 del Reglamento de la misma Ley, se convoca a los interesados a participar en la licitaciones para la contrataciones de Bienes y Servicios, cuyas Convocatorias que contienen las bases de participación están disponible para su consulta en Internet: <http://upcp-compranet.hacienda.gob.mx>, en la plataforma Integral CompraNet, misma que será gratuita o bien se pondrá ejemplar impreso a disposición de los interesados exclusivamente para su consulta en: Paseo Usumacinta No. 95, Colonia Primero de Mayo, C.P. 86190, Villahermosa, Tabasco, teléfono: (993) 3154887, de Lunes a Viernes de las 9:00 a 15:00 horas.

RESUMEN DE CONVOCATORIA 08-2024

Número de Licitación	LA-50-GYR-050GYR015-N-54-2024
Carácter de la Licitación	Licitación Pública Nacional
Descripción de la licitación	Servicio de Limpieza de Cristales en Inmuebles
Volumen a adquirir	2428.24 M2
Fecha de publicación en CompraNet	26 de diciembre 2023
Junta de aclaraciones	29/12/2023 09:00 horas
Visita a instalaciones	No habrá visita a instalaciones
Presentación y apertura de proposiciones	05/01/2024 09:00 horas

- La reducción de plazos para el acto de Presentación y Apertura de Proposiciones Técnicas y Económicas de las Licitación Pública, se realizarán con fundamento en el artículo 32 de la ley de Adquisición, Arrendamiento y Servicios del Sector Público; y artículo 43 del Reglamento de la misma Ley, autorizado por el Lic. Hugo Pérez López, Jefe del Departamento de Adquisición de Bienes y Contratación de Servicios, el día 13 de diciembre del 2023

Los actos de la licitación se llevarán a cabo en la Sala de juntas del Departamento de Adquisición de Bienes y Contratación de Servicios, ubicada en Paseo Usumacinta No. 95, Colonia Primero de Mayo, CP. 86190, Villahermosa, Tabasco

VILLAHERMOSA, TABASCO, A 11 DE ENERO DE 2024.
JEFE DEL DEPARTAMENTO DE ADQUISICION DE BIENES Y CONTRATACION DE SERVICIOS
LIC. HUGO PEREZ LOPEZ
RUBRICA.

(R.- 546766)

INSTITUTO MEXICANO DEL SEGURO SOCIAL
SEGURIDAD Y SOLIDARIDAD SOCIAL
ORGANO DE OPERACION ADMINISTRATIVA DESCONCENTRADA ESTATAL TABASCO
JEFATURA DE SERVICIOS ADMINISTRATIVOS
COORDINACION DE ABASTECIMIENTO Y EQUIPAMIENTO
DEPARTAMENTO DE ADQUISICION DE BIENES Y CONTRATACION DE SERVICIOS

De conformidad con los artículos 134 de la Constitución Política de los Estados Unidos Mexicanos, 26 fracción I, 26 bis fracción II, 27, 28 fracción I, 29, 30, 32, 33, 33 bis, 34, 35 y 47 de la Ley de Adquisiciones, Arrendamientos y Servicios del Sector Público, así como el 39, 40, 41, 42, 43 y 44 del Reglamento de la misma Ley, se convoca a los interesados a participar en la licitaciones para la contrataciones de Bienes y Servicios, cuyas Convocatorias que contienen las bases de participación están disponible para su consulta en Internet: <http://upcp-compranet.hacienda.gob.mx>, en la plataforma Integral CompraNet, misma que será gratuita o bien se pondrá ejemplar impreso a disposición de los interesados exclusivamente para su consulta en: Paseo Usumacinta No. 95, Colonia Primero de Mayo, C.P. 86190, Villahermosa, Tabasco, teléfono: (993) 3154887, de Lunes a Viernes de las 9:00 a 15:00 horas.

RESUMEN DE CONVOCATORIA 09-2024

Número de Licitación	LA-50-GYR-050GYR015-N-56-2024
Carácter de la Licitación	Licitación Pública Nacional
Descripción de la licitación	Servicio de Recolección, Transporte Externo y Disposición Final de los Residuos Sólidos Urbanos y Residuos de Manejo Especial (RSU y RME) en Unidades Médicas y no Médicas del Organo de Operación Administrativa Desconcentrada Tabasco para el Ejercicio Fiscal 2024
Volumen a adquirir	366 servicios
Fecha de publicación en CompraNet	28 de diciembre 2023
Junta de aclaraciones	03/01/2024 09:00 horas
Visita a instalaciones	No habrá visita a instalaciones
Presentación y apertura de proposiciones	10/01/2024 09:00 horas

- La reducción de plazos para el acto de Presentación y Apertura de Proposiciones Técnicas y Económicas de la Licitaciones Pública, se realizarán con fundamento en el artículo 32 de la ley de Adquisición, Arrendamiento y Servicios del Sector Público; y artículo 43 del Reglamento de la misma Ley, autorizado por el Lic. Hugo Pérez López, Jefe del Departamento de Adquisición de Bienes y Contratación de Servicios, el día 18 de diciembre del 2023

Los actos de la licitación se llevarán a cabo en la Sala de juntas del Departamento de Adquisición de Bienes y Contratación de Servicios, ubicada en Paseo Usumacinta No. 95, Colonia Primero de Mayo, CP. 86190, Villahermosa, Tabasco

VILLAHERMOSA, TABASCO, A 11 DE ENERO DE 2024.
JEFE DEL DEPARTAMENTO DE ADQUISICION DE BIENES Y CONTRATACION DE SERVICIOS
LIC. HUGO PEREZ LOPEZ
RUBRICA.

(R.- 546767)

INSTITUTO MEXICANO DEL SEGURO SOCIAL
 SEGURIDAD Y SOLIDARIDAD SOCIAL
 ORGANO DE OPERACION ADMINISTRATIVA DESCONCENTRADA ESTATAL TABASCO
 JEFATURA DE SERVICIOS ADMINISTRATIVOS
 COORDINACION DE ABASTECIMIENTO Y EQUIPAMIENTO
 DEPARTAMENTO DE ADQUISICION DE BIENES Y CONTRATACION DE SERVICIOS

De conformidad con los artículos 134 de la Constitución Política de los Estados Unidos Mexicanos, 26 fracción I, 26 bis fracción II, 27, 28 fracción I, 29, 30, 32, 33, 33 bis, 34, 35 y 47 de la Ley de Adquisiciones, Arrendamientos y Servicios del Sector Público, así como el 39, 40, 41, 42, 43 y 44 del Reglamento de la misma Ley, se convoca a los interesados a participar en la licitaciones para la contrataciones de Bienes y Servicios, cuyas Convocatorias que contienen las bases de participación están disponible para su consulta en Internet: <http://upcp-compranet.hacienda.gob.mx>, en la plataforma Integral CompraNet, misma que será gratuita o bien se pondrá ejemplar impreso a disposición de los interesados exclusivamente para su consulta en: Paseo Usumacinta No. 95, Colonia Primero de Mayo, C.P. 86190, Villahermosa, Tabasco, teléfono: (993) 3154887, de Lunes a Viernes de las 9:00 a 15:00 horas.

RESUMEN DE CONVOCATORIA 10-2024

Número de Licitación	LA-50-GYR-050GYR015-N-59-2024
Carácter de la Licitación	Licitación Pública Nacional
Descripción de la licitación	Servicio de Manufactura de Anteojos Para Trabajadores, Pensionados
Volumen a adquirir	368 piezas
Fecha de publicación en CompraNet	02 de enero 2024
Junta de aclaraciones	05/01/2024 09:00 horas
Visita a instalaciones	No habrá visita a instalaciones
Presentación y apertura de proposiciones	12/01/2024 09:00 horas

Número de Licitación	LA-50-GYR-050GYR015-N-60-2024
Carácter de la Licitación	Licitación Pública Nacional
Descripción de la licitación	Servicio de Mantenimiento Preventivo y Correctivo a Sistema de Alertamiento
Volumen a adquirir	7 servicios
Fecha de publicación en CompraNet	02 de enero 2024
Junta de aclaraciones	05/01/2024 09:00 horas
Visita a instalaciones	No habrá visita a instalaciones
Presentación y apertura de proposiciones	12/01/2024 09:00 horas

Número de Licitación	LA-50-GYR-050GYR015-N-61-2024
Carácter de la Licitación	Licitación Pública Nacional
Descripción de la licitación	Servicio de Mantenimiento. Preventivo y Correctivo a Equipos Médicos
Volumen a adquirir	63 equipos
Fecha de publicación en CompraNet	02 de enero 2024
Junta de aclaraciones	05/01/2024 09:00 horas
Visita a instalaciones	No habrá visita a instalaciones
Presentación y apertura de proposiciones	12/01/2024 09:00 horas

- La reducción de plazos para el acto de Presentación y Apertura de Proposiciones Técnicas y Económicas de las Licitaciones Públicas, se realizarán con fundamento en el artículo 32 de la ley de Adquisición, Arrendamiento y Servicios del Sector Público; y artículo 43 del Reglamento de la misma Ley, autorizado por el Lic. Hugo Pérez López, Jefe del Departamento de Adquisición de Bienes y Contratación de Servicios, el día 18 de diciembre del 2023

Los actos de la licitación se llevarán a cabo en la Sala de juntas del Departamento de Adquisición de Bienes y Contratación de Servicios, ubicada en Paseo Usumacinta No. 95, Colonia Primero de Mayo, CP. 86190, Villahermosa, Tabasco

VILLAHERMOSA, TABASCO, A 11 DE ENERO DE 2024.
 JEFE DEL DEPARTAMENTO DE ADQUISICION DE BIENES Y CONTRATACION DE SERVICIOS
LIC. HUGO PEREZ LOPEZ
 RUBRICA.

(R.- 546768)

INSTITUTO MEXICANO DEL SEGURO SOCIAL
SEGURIDAD Y SOLIDARIDAD SOCIAL
ORGANO DE OPERACION ADMINISTRATIVA DESCONCENTRADA ESTATAL NAYARIT
JEFATURA DE SERVICIOS ADMINISTRATIVOS
COORDINACION DE ABASTECIMIENTO Y EQUIPAMIENTO

En observancia al artículo 134, de la Constitución Política de los Estados Unidos Mexicanos, y de conformidad con los artículos 26 fracción I, 26 Bis fracción II, 27, 28 fracción II, 29, 30, 32 segundo y tercer párrafo, 33, 33 Bis, 34, 35, 36, 36 Bis, 37, 45, 46, 47 y 48 fracción II de la Ley de Adquisiciones, Arrendamientos y Servicios del Sector Público, 39, 42, 43 segundo párrafo, 46 y 48 de su Reglamento, las Políticas, Bases y Lineamientos en materia de Adquisiciones, Arrendamientos y Servicios del Instituto Mexicano del Seguro Social y demás disposiciones aplicables en la materia, se convoca a los interesados en participar en el proceso de Licitación de conformidad con lo siguiente:

RESUMEN DE CONVOCATORIA 24-2023

Número de Licitación	LA-50-GYR-050GYR005-T-425-2023
Carácter de la Licitación	Internacional Bajo la Cobertura de Tratados
Descripción de la Licitación	Adquisición de consumibles del grupo 372, contratación de suministro de tóner para equipo de impresión requerido por el Instituto Mexicano del Seguro social en el OOAD Nayarit, para el ejercicio 2024.
Volumen Adquirir	Máximo: 1,500 Piezas. Mínimo: 600 Piezas.
Fecha de Publicación en CompraNet	11 de Enero de 2024
Junta de Aclaraciones	18 de Enero de 2024 09:00 horas
Visita a Instalaciones	No habrá visita a instalaciones
Presentación y Apertura de Proposiciones	26 de Enero de 2024 09:00 horas

- La reducción de plazos del Evento LA-50-GYR-050GYR005-T-425-2023 es autorizada por el Ing. Jorge Fernando Ramírez Castro, Titular de la Coordinación Delegacional de Informática, mediante el oficio: 199001050100/CDI/441/2023 de fecha 13 de diciembre de 2023.
- La convocatoria de la licitación se encuentra disponible para consulta en Internet: <https://upcp-compranet.hacienda.gob.mx>, y será gratuita, o bien se pondrá un ejemplar impreso a disposición de los interesados exclusivamente para su consulta en la Coordinación de Abastecimiento y Equipamiento cita en calle Retorno número 72, colonia Obrera, código postal 63120, en Tepic, Nayarit, teléfono (311) 216-22-65, los días de lunes a viernes, de 08:00 a 16:00 horas.
- Todos los eventos se llevarán a cabo el día y hora que se especifica en la licitación, en la Coordinación de Abastecimiento y Equipamiento, ubicada en calle Retorno número 72, colonia Obrera, código postal 63120, en Tepic, Nayarit.

TEPIC, NAY., A 11 DE ENERO DE 2024.
JEFE DEL DEPARTAMENTO DE SUMINISTRO Y CONTROL DE ABASTO
ING. MARIO ESAU RAMIREZ NAVARRETE
RUBRICA.

(R.- 546761)

INSTITUTO MEXICANO DEL SEGURO SOCIAL
ORGANO DE OPERACION ADMINISTRATIVA DESCONCENTRADA ESTATAL TLAXCALA
JEFATURA DE SERVICIOS ADMINISTRATIVOS
COORDINACION DE ABASTECIMIENTO Y EQUIPAMIENTO
RESUMEN DE CONVOCATORIA

En observancia a la Constitución Política de los Estados Unidos Mexicanos en su Artículo 134, y de conformidad con los artículos 2, 25, 26 fracción I, 26 Bis fracción II, 28 fracción I, 29, 30, 32, 33, 33 Bis, 34, 35, 36, 36 Bis fracción I, 37, 37 Bis, 38, 45, 46, 47 y 48 fracción II de la Ley de Adquisiciones, Arrendamientos y Servicios del Sector Público (LAASSP), 39, 42, 43, 45, 46 y 48 de su Reglamento, se convoca a los interesados a participar en la licitación que se relaciona a continuación y cuya Convocatoria que contiene las bases de participación está disponible para consulta en Internet: <https://upcp-compranet.hacienda.gob.mx> o en la Coordinación de Abastecimiento y Equipamiento con domicilio Libramiento Poniente I.P.N. s/n Diego Metepec, Tlaxcala, C.P. 90110. Con horario de atención de 09:00 a 17:00 hrs. de lunes a viernes, teléfonos (246) 468-0384 y (246) 468-0492.

La reducción de plazos de la Licitación LA-50-GYR-050GYR041-N-14-2024 fue autorizada por el Dr. Oscar Rolando Avila Galván, Coordinador de Abastecimiento y Equipamiento, el día 28 de diciembre de 2023.

No. de Licitación	LA-50-GYR-050GYR041-N-14-2024
Carácter de la Licitación	Licitación Pública Nacional
Descripción de la Licitación	Adquisición de Víveres con entrega y distribución para la preparación de alimentos en Hospitales Generales de Zona y Sub-zona
Volumen a adquirir	376 partidas
Fecha de publicación en Compra Net	11 de enero de 2024
Fecha y hora para celebrar la Junta de Aclaraciones	16 de enero de 2024 a las 11:00 horas
Visita a instalaciones	No hay visita
Presentación y Apertura de Proposiciones	23 de enero de 2024 a las 11:00 horas

TLAXCALA, TLAXCALA, A 11 DE ENERO DE 2024.
TITULAR DE LA JEFATURA DE SERVICIOS ADMINISTRATIVOS
FRANCISCO JAVIER HERNANDEZ LARA
RUBRICA.

(R.- 546762)

INSTITUTO MEXICANO DEL SEGURO SOCIAL
 UNIDAD MEDICA DE ALTA ESPECIALIDAD DR. "VICTORIO DE LA FUENTE NARVAEZ",
 CIUDAD DE MEXICO
 DIRECCION UMAE
RESUMEN DE CONVOCATORIA

En observancia al artículo 134, de la Constitución Política de los Estados Unidos Mexicanos, y de conformidad con los artículos 26 fracción I, 26 Bis fracción II, 27, 28 fracción I, 29, 30, 32, 33, 33 Bis, 34, 35, 45 y 47 de la Ley de Adquisiciones, Arrendamientos y Servicios del Sector Público, se convoca a los interesados en participar en la licitación pública siguiente; cuya Convocatoria que contiene las bases de participación se encuentra disponible para su consulta en internet: <http://compranet.hacienda.gob.mx> y serán gratuitas o bien se pondrá un ejemplar impreso a disposición de los interesados exclusivamente para su consulta en: Av. Instituto Politécnico Nacional, Col. Magdalena de las Salinas, C.P. 07760, Alcaldía Gustavo A. Madero, Ciudad de México, teléfonos 5747 3500.

Número de Licitación	LA-50-GYR-050GYR049-N-7-2024	
Tipo	LICITACION PUBLICA NACIONAL (ELECTRONICA)	
Descripción de la Licitación	SERVICIO DE TRANSPORTE Y SUMINISTRO DE DIESEL BAJO EN AZUFRE PARA LAS UNIDADES DEPENDIENTES DE LA UNIDAD MEDICA DE ALTA ESPECIALIDAD "DR. VICTORIO DE LA FUENTE NARVAEZ" CIUDAD DE MEXICO	
Fecha de publicación en CompraNet®	12/01/2024	
Junta de aclaraciones	17/01/2024	15:00
Presentación y apertura de proposiciones	29/01/2024	15:00

Número de Licitación	LA-50-GYR-050GYR049-N-17-2024	
Tipo	LICITACION PUBLICA NACIONAL (ELECTRONICA)	
Descripción de la Licitación	SERVICIO DE MANTENIMIENTO PREVENTIVO Y CORRECTIVO A INSTRUMENTAL QUIRURGICO DEL HOSPITAL DE TRAUMATOLOGIA "DR. VICTORIO DE LA FUENTE NARVAEZ", CIUDAD DE MEXICO Y DEL HOSPITAL DE ORTOPEDIA "DR. VICTORIO DE LA FUENTE NARVAEZ", CIUDAD DE MEXICO, PERTENECIENTES A LA UNIDAD MEDICA DE ALTA ESPECIALIDAD "DR. VICTORIO DE LA FUENTE NARVAEZ", CIUDAD DE MEXICO	
Fecha de publicación en CompraNet®	12/01/2024	
Junta de aclaraciones	17/01/2024	11:00
Presentación y apertura de proposiciones	29/01/2024	11:00

Número de Licitación	LA-50-GYR-050GYR049-N-18-2024	
Tipo	LICITACION PUBLICA NACIONAL (ELECTRONICA)	
Descripción de la Licitación	SERVICIO DE MANTENIMIENTO PREVENTIVO Y CORRECTIVO A EQUIPOS DE ANESTESIA DEL HOSPITAL DE TRAUMATOLOGIA "DR. VICTORIO DE LA FUENTE NARVAEZ, CIUDAD DE MEXICO" Y DEL HOSPITAL DE ORTOPEDIA "DR. VICTORIO DE LA FUENTE NARVAEZ, CIUDAD DE MEXICO" PERTENECIENTES A LA UNIDAD MEDICA DE ALTA ESPECIALIDAD "DR. VICTORIO DE LA FUENTE NARVAEZ, CIUDAD DE MEXICO.	
Fecha de publicación en CompraNet®	12/01/2024	
Visita a Instalaciones	15/01/2024	11:30
Junta de aclaraciones	17/01/2024	11:30
Presentación y apertura de proposiciones	29/01/2024	11:30

Número de Licitación	LA-50-GYR-050GYR049-N-19-2024	
Tipo	LICITACION PUBLICA NACIONAL (ELECTRONICA)	
Descripción de la Licitación	SERVICIO DE MANTENIMIENTO PREVENTIVO Y CORRECTIVO A EQUIPOS DE ELECTRONICA MEDICA DE LAS UNIDADES PERTENECIENTES A LA UNIDAD MEDICA DE ALTA ESPECIALIDAD "DR. VICTORIO DE LA FUENTE NARVAEZ", CIUDAD DE MEXICO.	
Fecha de publicación en CompraNet®	12/01/2024	

Visita a Instalaciones	15/01/2024	12:00
Junta de aclaraciones	17/01/2024	12:00
Presentación y apertura de proposiciones	29/01/2024	12:00

Número de Licitación	LA-50-GYR-050GYR049-N-20-2024	
Tipo	LICITACION PUBLICA NACIONAL (ELECTRONICA)	
Descripción de la Licitación	SERVICIO DE MANTENIMIENTO PREVENTIVO Y CORRECTIVO A CAMAS CLINITRON DE LA UNIDAD DE QUEMADOS DEL HOSPITAL DE TRAUMATOLOGIA "DR. VICTORIO DE LA FUENTE NARVAEZ" CIUDAD DE MEXICO, PERTENECIENTE A LA UNIDAD MEDICA DE ALTA ESPECIALIDAD "DR. VICTORIO DE LA FUENTE NARVAEZ", CIUDAD DE MEXICO.	
Fecha de publicación en CompraNet®	12/01/2024	
Visita a Instalaciones	15/01/2024	12:30
Junta de aclaraciones	17/01/2024	12:30
Presentación y apertura de proposiciones	29/01/2024	12:30

Número de Licitación	LA-50-GYR-050GYR049-N-21-2024	
Tipo	LICITACION PUBLICA NACIONAL (ELECTRONICA)	
Descripción de la Licitación	SERVICIO DE MANTENIMIENTO PREVENTIVO Y CORRECTIVO A EQUIPOS DE ESTERILIZACION DE LAS UNIDADES PERTENECIENTES A LA UNIDAD MEDICA DE ALTA ESPECIALIDAD "DR. VICTORIO DE LA FUENTE NARVAEZ", CIUDAD DE MEXICO.	
Fecha de publicación en CompraNet®	12/01/2024	
Visita a Instalaciones	15/01/2024	13:00
Junta de aclaraciones	17/01/2024	13:00
Presentación y apertura de proposiciones	29/01/2024	13:00

Número de Licitación	LA-50-GYR-050GYR049-N-22-2024	
Tipo	LICITACION PUBLICA NACIONAL (ELECTRONICA)	
Descripción de la Licitación	PARTIDA 1.- ADQUISICION DE REFACCIONES Y MATERIALES DE ELECTRICIDAD PARA LAS UNIDADES PERTENECIENTES A LA UNIDAD MEDICA DE ALTA ESPECIALIDAD "DR. VICTORIO DE LA FUENTE NARVAEZ" CIUDAD DE MEXICO; PARTIDA 2.- ADQUISICION DE REFACCIONES Y MATERIALES DE MECANICA Y PLOMERIA PARA LAS UNIDADES PERTENECIENTES A LA UNIDAD MEDICA DE ALTA ESPECIALIDAD "DR. VICTORIO DE LA FUENTE NARVAEZ" CIUDAD DE MEXICO; PARTIDA 3.- ADQUISICION DE PINTURA Y MATERIALES PARA SU APLICACION PARA LAS UNIDADES PERTENECIENTES A LA UNIDAD MEDICA DE ALTA ESPECIALIDAD "DR. VICTORIO DE LA FUENTE NARVAEZ" CIUDAD DE MEXICO. Y PARTIDA 4.- ADQUISICION DE FILTROS PARA UNIDADES MANEJADORAS DE AIRE, EN LAS UNIDADES PERTENECIENTES A LA UNIDAD MEDICA DE ALTA ESPECIALIDAD "DR. VICTORIO DE LA FUENTE NARVAEZ" CIUDAD DE MEXICO.	
Fecha de publicación en CompraNet®	12/01/2024	
Junta de aclaraciones	17/01/2024	13:30
Presentación y apertura de proposiciones	29/01/2024	13:30

Número de Licitación	LA-50-GYR-050GYR049-N-23-2024	
Tipo	LICITACION PUBLICA NACIONAL (ELECTRONICA)	
Descripción de la Licitación	SERVICIO DE BARRIDO DE AREAS PETREAS Y MANTENIMIENTO DE AREAS VERDES, PODA, DERRIBO Y TRASPLANTE DE SUJETOS FORESTALES PARA LAS UNIDADES DEPENDIENTES DE LA UNIDAD MEDICA DE ALTA ESPECIALIDAD "DR. VICTORIO DE LA FUENTE NARVAEZ" CIUDAD DE MEXICO.	
Fecha de publicación en CompraNet®	12/01/2024	

Visita a Instalaciones	15/01/2024	14:00
Junta de aclaraciones	17/01/2024	14:00
Presentación y apertura de proposiciones	29/01/2024	14:00

Número de Licitación	LA-50-GYR-050GYR049-N-24-2024	
Tipo	LICITACION PUBLICA NACIONAL (ELECTRONICA)	
Descripción de la Licitación	SERVICIO DE MANTENIMIENTO PREVENTIVO Y CORRECTIVO A PLANTAS DE EMERGENCIA Y SUBESTACIONES DE LAS UNIDADES DEPENDIENTES DE LA UNIDAD MEDICA DE ALTA ESPECIALIDAD "DR. VICTORIO DE LA FUENTE NARVAEZ" CIUDAD DE MEXICO.	
Fecha de publicación en CompraNet®	12/01/2024	
Visita a Instalaciones	15/01/2024	14:30
Junta de aclaraciones	17/01/2024	14:30
Presentación y apertura de proposiciones	29/01/2024	14:30

Los eventos licitatorios de junta de aclaraciones, presentación y apertura de proposiciones serán a través de Sistema de Contrataciones Gubernamentales CompraNet®, por ser una Licitación Pública Nacional electrónica.

Las etapas del evento licitatorio a través del Departamento de Conservación y Servicios Generales de la UMAE- Hospital de Traumatología de la Unidad Médica de Alta Especialidad "Dr. Victorio de la Fuente Narváez" Ciudad de México sita en Colector 15 S/N, esquina con Avenida Instituto Politécnico Nacional, Col. Magdalena de las Salinas, C.P. 07760, Alcaldía Gustavo A. Madero, Ciudad de México

CIUDAD DE MEXICO, A 11 DE ENERO DE 2024.
TITULAR DE LA UNIDAD MEDICA DE ALTA ESPECIALIDAD
"DR. VICTORIO DE LA FUENTE NARVAEZ" CIUDAD DE MEXICO
DRA. FRYDA MEDINA RODRIGUEZ
RUBRICA.

(R.- 546758)

INSTITUTO MEXICANO DEL SEGURO SOCIAL

ORGANO DE OPERACION ADMINISTRATIVA DESCONCENTRADA ESTATAL JALISCO
JEFATURA DE SERVICIOS ADMINISTRATIVOS
COORDINACION DE ABASTECIMIENTO Y EQUIPAMIENTO
RESUMEN DE CONVOCATORIA

En observancia a la Constitución Política de los Estados Unidos Mexicanos en su artículo 134 y de conformidad con los artículos 25, 26 fracción I, 26 Bis fracción II, 27, 28 fracción I y II, 29, 30, 32, 33, 33 Bis, 34, 35, 36, 36 Bis, 37, 37 Bis, 46, 47 y 48 Fracción II de la Ley de Adquisiciones, Arrendamientos y Servicios del Sector Público (LAASSP), 39, 42, 46, 47 y 48 de su Reglamento, convoca a los interesados a participar en las licitaciones de conformidad con lo siguiente:

Número de licitación	LA-50-GYR-050GYR002-N-29-2024
Carácter de la licitación	Licitación pública nacional(electrónica)
Descripción de la licitación	SERVICIO DE SUMINISTRO DE GAS L.P., EN CILINDROS Y ESTACIONARIO PARA UNIDADES MEDICAS Y NO MEDICAS DEL INSTITUTO MEXICANO DEL SEGURO SOCIAL PARA EL EJERCICIO 2024
Volumen a adquirir	4977 litros aproximadamente
Fecha de publicación en CompraNet	11 de enero del 2024
Junta de aclaraciones	19 de enero del 2024 a las 09:00 horas
Visita a instalaciones	No habrá visita a las instalaciones
Presentación y apertura de proposiciones	26 de enero del 2024 a las 13:00

Número de licitación	LA-50-GYR-050GYR002-N-31-2024
Carácter de la licitación	Licitación pública nacional(electrónica)
Descripción de la licitación	SERVICIO INTEGRAL ZURCIDO Y/O REHABILITACION DE ROPA HOSPITALARIA EN LA PLANTA CENTRAL DE LAVADO DEL ORGANO DE OPERACION ADMINISTRATIVA DESCONCENTRADA ESTATAL JALISCO DURANTE EL EJERCICIO FISCAL 2024.

Volumen a adquirir	120,905 prendas aproximadamente
Fecha de publicación en CompraNet	11 de enero del 2024
Junta de aclaraciones	19 de enero del 2024 a las 08:00 horas
Visita a instalaciones	No habrá visita a las instalaciones
Presentación y apertura de proposiciones	26 de enero del 2024 a las 12:00

Número de licitación	LA-50-GYR-050GYR002-N-32-2024
Carácter de la licitación	Licitación pública nacional(electrónica)
Descripción de la licitación	SERVICIO DE PROCEDIMIENTOS DE DIAGNOSTICO TERAPEUTICO DE RESONANCIA MAGNETICA NUCLEAR SIMPLE Y CON GADOLINIO, TOMOGRAFIA AXIAL COMPUTARIZADA SIMPLE Y CONTRASTADA Y ULTRASONOGRAFIA OBSTETRICA, ABDOMINAL Y HEPATICA PARA EL HOSPITAL GENERAL DE ZONA NUMERO 42, DE PUERTO VALLARTA JALISCO PARA EL EJERCICIO 2024
Volumen a adquirir	205 servicios
Fecha de publicación en CompraNet	11 de enero del 2024
Junta de aclaraciones	16 de enero del 2024 a las 10:00 horas
Visita a instalaciones	No habrá visita a las instalaciones
Presentación y apertura de proposiciones	23 de enero del 2024 a las 13:00 horas

Número de licitación	LA-50-GYR-050GYR002-T-33-2024
Carácter de la licitación	Licitación pública internacional bajo cobertura de tratados (electrónica)
Descripción de la licitación	ADQUISICION Y SUMINISTRO DE MATERIAL DE OSTEOSINTESIS Y ENDOPROTESIS, PARA EL ORGANO DE OPERACION ADMINISTRATIVA DESCONCENTRADA ESTATAL JALISCO PARA EL EJERCICIO FISCAL 2024.
Volumen a adquirir	39,536 bienes aproximadamente
Fecha de publicación en CompraNet	11 de enero del 2024
Junta de aclaraciones	16 de enero del 2024 a las 09:00 horas
Visita a instalaciones	No habrá visita a las instalaciones
Presentación y apertura de proposiciones	23 de enero del 2024 a las 12:00 horas

- Las bases establecidas en las convocatorias de las licitaciones, se encuentran disponibles para consulta en Internet: <https://upcp-compranet.hacienda.gob.mx/> y serán gratuitas o bien se pondrá un ejemplar impreso a disposición de los interesados exclusivamente para su consulta en: Coordinación de Abastecimiento y Equipamiento, ubicada en Periférico Sur número 8000, colonia Santa María Tequepexpan, C.P. 45600, San Pedro Tlaquepaque, Jalisco.
- Los eventos se llevarán a cabo vía Compranet, en la Coordinación de Abastecimiento y Equipamiento ubicada en Periférico Sur No. 8000 Colonia Santa María Tequepexpan, San Pedro Tlaquepaque, Jalisco Código Postal 45600.
- La reducción de plazo para la licitación pública nacional número LA-50-GYR-050GYR002-N-32-2024, es autorizada por la Jefa del Departamento de Adquisición de Bienes y Contratación de Servicios con oficio número 148001150900/3000/2024.
- La reducción de plazo para la licitación pública internacional bajo cobertura de tratados número LA-50-GYR-050GYR002-T-33-2024, es autorizada por la Jefa del Departamento de Adquisición de Bienes y Contratación de Servicios con oficio número 148001150900/3001/2024

SAN PEDRO TLAQUEPAQUE, JALISCO, A 11 DE ENERO DE 2024.

JEFA DEL DEPARTAMENTO DE ADQUISICION DE BIENES Y CONTRATACION DE SERVICIOS

LIC. MAYRA LIZZET GAUCIN LOPEZ

RUBRICA.

(R.- 546760)

**INSTITUTO NACIONAL DE CIENCIAS MEDICAS
Y NUTRICION SALVADOR ZUBIRAN**
SUBDIRECCION DE RECURSOS MATERIALES Y SERVICIOS GENERALES
LICITACION PUBLICA NACIONAL ELECTRONICA
RESUMEN CONVOCATORIA: 001

De conformidad con la Ley de Adquisiciones, Arrendamientos y Servicios del Sector Público, se convoca a los interesados a participar en las licitaciones públicas nacionales electrónicas que a continuación se describen, cuyas Convocatorias que contienen las bases de participación disponibles para consulta en Internet: <http://compranet.gob.mx> o bien se pondrá un ejemplar impreso a disposición de los interesados exclusivamente para su consulta en la coordinación de contratos del Departamento de Adquisiciones, del Instituto Nacional de Ciencias Médicas y Nutrición Salvador Zubirán, sita en Avenida Vasco de Quiroga No. 15, Colonia Belisario Domínguez Sección XVI, C.P. 14080, Alcaldía Tlalpan, Ciudad de México, teléfono: 54-87-09-00 ext. 3706, los días lunes a viernes del año en curso de las 9:00 a 13:00 horas.

Número de Licitación	LA-12-NCG-012NCG001-N-2-2024
Descripción de la Licitación	Servicio de Limpieza para el Instituto Nacional De Ciencias Médicas y Nutrición Salvador Zubirán
Volumen a adquirir	Se detalla en la Convocatoria
Fecha de publicación en compranet	11/01/2024
Junta de aclaraciones	16/01/2024 09:00 horas
Presentación y apertura de proposiciones	23/01/2024 09:00 horas

Todos los eventos se realizarán a través del sistema Compranet, salvo las visitas a instalaciones que se llevarán a cabo en las áreas descritas en dicho sistema y en la convocatoria respectivas, ubicadas en las instalaciones del Instituto Nacional de Ciencias Médicas y Nutrición Salvador Zubirán, sita en Avenida Vasco de Quiroga no. 15 Colonia Belisario Domínguez Sección XVI, código postal 14080, Alcaldía Tlalpan.

CIUDAD DE MEXICO, A 11 DE ENERO DE 2024.
SUBDIRECTOR DE RECURSOS MATERIALES Y SERVICIOS GENERALES
LIC. SERGIO AQUINO AVENDAÑO
RUBRICA.

(R.- 546756)

**ADMINISTRACION DEL SISTEMA PORTUARIO
NACIONAL PROGRESO, S.A. DE C.V.**
GERENCIA DE OPERACIONES E INGENIERIA
LICITACION PUBLICA NACIONAL
RESUMEN DE CONVOCATORIA

De conformidad con la Ley de Obras Públicas y Servicios Relacionados con las Mismas, se convoca a los interesados a participar en la Licitación Pública Nacional número LO-13-J2U-013J2U002-N-1-2024, cuyas bases de participación estarán disponibles para consulta en Internet: <https://compranet.hacienda.gob.mx>, o bien, en Viaducto al Muelle Fiscal kilómetro 2, edificio S/N, código postal 97320, Progreso, Yucatán, teléfono 969-934-3250, ext. 71806, 71759 y 71725; los días de lunes a viernes, con el siguiente horario, de 9:00 a 13:30 y de 15:00 a 17:30 horas.

Licitación Pública Nacional número LO-13-J2U-013J2U002-N-1-2024

Descripción de la licitación	Mantenimiento de Muelles y Señalamiento Marítimo del Recinto Portuario.
Volumen de la Obra	Los detalles se determinan en la propia convocatoria.
Visita a instalaciones	16 de enero de 2024, 10:00 horas en la torre center del Recinto Portuario de Progreso, Yucatán.
Junta de aclaraciones	19 de enero de 2024, 11:00 horas en la Sala de Juntas de la Gerencia de Ingeniería de la ASIPONA Progreso.
Presentación y apertura de proposiciones	26 de enero de 2024, 10:00 horas en la Sala de Juntas de la Gerencia de Ingeniería de la ASIPONA Progreso.

Las bases de participación se publicaron en CompraNet y en el Diario Oficial de la Federación el 11 de enero de 2024.

PROGRESO, YUC., A 11 DE ENERO DE 2024.
SUBGERENTE DE INGENIERIA
ING. GUSTAVO MARTINEZ ROMO
RUBRICA.

(R.- 546752)

**EMPRESA DE PARTICIPACION ESTATAL MAYORITARIA
AEROPUERTO INTERNACIONAL FELIPE ANGELES, S.A. DE C.V.**

DIRECCION DE ADMINISTRACION
SUBDIRECCION DE RECURSOS MATERIALES
RESUMENES DE CONVOCATORIA

De conformidad con lo dispuesto en los artículos 26, fracción I, 27, 28, fracción I, y 30 de la Ley de Adquisiciones, Arrendamientos y Servicios del Sector Público y 42 de su Reglamento, se informa a los interesados en participar en las licitaciones públicas de las convocatorias que contiene las bases mediante las cuales se desarrollarán los procedimientos, así como la descripción de los requisitos de participación y el modelo de contrato específico, los cuales se encuentran disponibles para su consulta en: <http://compranet.hacienda.gob.mx>, o bien, en el domicilio de la convocante en: Circuito Exterior Mexiquense, Km. 33, Santa Lucía, Municipio de Zumpango, Estado de México, C.P. 55640, de las 8:00 a 18:00 horas y cuya información relevante es:

Objeto de Licitación Pública Nacional Electrónica. No. LA-07-HZI-007HZI999-N-19-2024.	Servicio de suministro de gas natural para la planta de cogeneración en el Aeropuerto Internacional Felipe Angeles.
Volumen para adquirir.	Los detalles se determinan en la propia convocatoria.
Fecha de publicación en CompraNet.	08/01/2024.
Visita a instalaciones.	11/01/ 2024, 09:00 Horas.
Junta de Aclaraciones.	16/01/ 2024, 09:00 Horas.
Presentación y Apertura de Proposiciones.	23/01/ 2024, 09:00 Horas.
Fallo.	25/01/ 2024, 09:00 Horas.

Objeto de Licitación Pública Nacional Electrónica. No. LA-07-HZI-007HZI999-N-18-2024.	Servicio de operación y mantenimiento preventivo y correctivo para la central de cogeneración de energía eléctrica y térmica del Aeropuerto Internacional Felipe Angeles.
Volumen para adquirir.	Los detalles se determinan en la propia convocatoria.
Fecha de publicación en CompraNet.	08/01/2024.
Visita a instalaciones.	11/01/ 2024, 09:00 Horas.
Junta de Aclaraciones.	16/01/ 2024, 09:00 Horas.
Presentación y Apertura de Proposiciones.	23/01/ 2024, 09:00 Horas.
Fallo.	25/01/ 2024, 09:00 Horas.

Todos los eventos se realizarán conforme las características, especificaciones, fechas, horarios y lugares establecidos en la propia convocatoria.

ZUMPANGO, ESTADO DE MEXICO, A 8 DE ENERO DE 2024.
SUBDIRECTOR DE RECURSOS MATERIALES DEL AIFA, S.A. DE C.V.
MTRO. ELOY RODRIGUEZ MELCHOR
RUBRICA.

(R.- 546748)

EXPORTADORA DE SAL, S.A. DE C.V.
 GERENCIA DE ADQUISICIONES Y ALMACENES
RESUMEN DE CONVOCATORIA
LICITACION PUBLICA ELECTRONICA NACIONAL

De conformidad con la Ley de Obras Públicas y Servicios Relacionados con las Mismas del Sector Público, se convoca a los interesados a participar en el Procedimiento de Licitación Pública Nacional número LA-10-K2N-010K2N002-N-6-2024, cuya Convocatoria que contiene las bases de participación disponibles para consulta en Internet: <http://compranet.hacienda.gob.mx> o bien en Ave. Baja California s/n, Colonia Centro, C.P 23940, Guerrero Negro, Baja California Sur, teléfono: 6151575100 ext. 1453 y fax 6151570016, los días del 11 al 25 de enero de 2024, de las 8:00 a 17:00 hrs.

Descripción de la licitación	“ADQUISICION DE EQUIPOS Y BIENES ESPECIALIZADOS PARA MANTENIMIENTO”
Volumen a adquirir	Los detalles se determinan en la propia convocatoria
Fecha de publicación en CompraNet	05/01/2024, 00:00 horas
Visita a instalaciones	No hay visita a instalaciones
Junta de Aclaraciones	18/01/2024, a las 10:00:00 horas en las instalaciones de Exportadora de Sal, S.A. de C.V., ubicadas en Avenida Baja California s/n, Colonia Centro, C.P. 23940, Guerrero Negro, B.C.S.
Presentación y apertura de proposiciones	25/01/2024, 10:00:00 horas en las instalaciones de Exportadora de Sal, S.A. de C.V., ubicadas en Avenida Baja California s/n, Colonia Centro, C.P. 23940, Guerrero Negro, B.C.S.

GUERRERO NEGRO, BAJA CALIFORNIA SUR, A 11 DE ENERO DE 2024.
 SUBGERENTE DE NORMATIVIDAD EN OBRA PUBLICA
L.C VICTOR HUGO VALENZUELA BELMONTE
 FIRMA ELECTRONICA.

(R.- 546730)

EXPORTADORA DE SAL, S.A. DE C.V.
 GERENCIA DE ADQUISICIONES Y ALMACENES
RESUMEN DE CONVOCATORIA
LICITACION PUBLICA ELECTRONICA NACIONAL

De conformidad con la Ley de Obras Públicas y Servicios Relacionados con las Mismas del Sector Público, se convoca a los interesados a participar en el Procedimiento de Licitación Pública Nacional número LA-10-K2N-010K2N002-N-7-2024, cuya Convocatoria que contiene las bases de participación disponibles para consulta en Internet: <http://compranet.hacienda.gob.mx> o bien en Ave. Baja California s/n, Colonia Centro, C.P 23940, Guerrero Negro, Baja California Sur, teléfono: 6151575100 ext. 1453 y fax 6151570016, los días del 11 de enero al 24 de enero de 2024, de las 8:00 a 17:00 hrs.

Descripción de la licitación	“ADQUISICION DE VEHICULOS ESPECIALIZADOS 2024: MAQUINARIA DE MINERIA”
Volumen a adquirir	Los detalles se determinan en la propia convocatoria
Fecha de publicación en CompraNet	05/01/2024, 00:00 horas
Visita a instalaciones	No hay visita a instalaciones
Junta de Aclaraciones	17/01/2024, a las 11:30:00 horas en las instalaciones de Exportadora de Sal, S.A. de C.V., ubicadas en Avenida Baja California s/n, Colonia Centro, C.P. 23940, Guerrero Negro, B.C.S.
Presentación y apertura de proposiciones	24/01/2024, 09:30:00 horas en las instalaciones de Exportadora de Sal, S.A. de C.V., ubicadas en Avenida Baja California s/n, Colonia Centro, C.P. 23940, Guerrero Negro, B.C.S.

GUERRERO NEGRO, BAJA CALIFORNIA SUR, A 11 DE ENERO DE 2024.
 SUBGERENTE DE NORMATIVIDAD EN OBRA PUBLICA
L.C VICTOR HUGO VALENZUELA BELMONTE
 FIRMA ELECTRONICA.

(R.- 546732)

**BANCO NACIONAL DE OBRAS Y SERVICIOS PUBLICOS, S.N.C.,
EN SU CARACTER DE INSTITUCION FIDUCIARIA EN EL FIDEICOMISO 1936,
DENOMINADO “FONDO NACIONAL DE INFRAESTRUCTURA”**

RESUMEN DE LA CONVOCATORIA

De conformidad con lo dispuesto en el artículo 134 de la Constitución Política de los Estados Unidos Mexicanos y la Ley de Adquisiciones, Arrendamientos y Servicios del Sector Público, se convoca a las personas morales de nacionalidad mexicana, a participar en la licitación pública nacional electrónica número LA-06-G1C-006G1C003-N-3-2024, cuyas Bases están disponibles para su consulta en CompraNet o en avenida Antonio Dovalí Jaime número 70, Torre C, piso 10, Colonia Santa Fe, Delegación Alvaro Obregón, Código Postal 01219, en la Ciudad de México.

Descripción de la licitación	Contratación de los servicios de revisión y validación de los aforos, ingresos por cuotas de peaje, ingresos por conceptos distintos a éstas, facturación, depósitos y sistema aforador, así como la revisión y validación de los documentos comprobatorios de los gastos de operación, mantenimiento mayor, mantenimiento menor y modernización de los tramos carreteros que opera Caminos y Puentes Federales de Ingresos y Servicios Conexos y del Viaducto Elevado, y que forman parte de la red carretera del Fidecomiso 1936 denominado Fondo Nacional de Infraestructura, para el periodo comprendido del 1° de enero de 2024 al 31 de diciembre de 2026.		
Fecha de publicación en CompraNet	9 de enero de 2024		
Junta de Aclaraciones	16 de enero de 2024	11:00 A.M.	Portal electrónico CompraNet
Presentación y Apertura de las Proposiciones	25 de enero de 2024	11:00 A.M.	
Fecha de Emisión de Fallo	31 de enero de 2024	1:00 P.M.	

CIUDAD DE MEXICO, A 9 DE ENERO DE 2024.

DIRECTOR DE GESTION DE RECURSOS Y OPERACION DE BIENES CONCESIONADOS Y DELEGADO FIDUCIARIO

DIEGO FLORES SANCHEZ

RUBRICA.

(R.- 546771)

COMISION FEDERAL DE ELECTRICIDAD
DIRECCION CORPORATIVA DE ADMINISTRACION
SUBDIRECCION DE CONTRATACION Y SERVICIOS
CONVOCATORIA AL CONCURSO ABIERTO DE CARACTER INTERNACIONAL
NUMERO CFE-0003-CACOA-0001-2024

Con fundamento en el Artículo 134 de la Constitución Política de los Estados Unidos Mexicanos, y en apego a la Disposición 72 de las “Disposiciones Generales en Materia de Adquisiciones, Arrendamientos, Contratación de Servicios y Ejecución de Obras de la Comisión Federal de Electricidad y sus Empresas Productivas Subsidiarias”, la Subdirección de Contratación y Servicios, convoca a los interesados a participar en el **Concurso Abierto de Carácter Internacional Número CFE-0003-CACOA-0001-2024**, para la contratación del proyecto “**274 SE 1620 DISTRIBUCION VALLE DE MEXICO (2a. FASE) (SEGUNDA CONVOCATORIA) (CLAVE 1018TOQ0039)**”.

Los interesados podrán consultar el Pliego de Requisitos y Registrar su interés en participar a través del Sistema Electrónico de Contrataciones (Micrositio de Concursos) en la dirección electrónica: <http://msc.cfe.mx/aplicaciones/NCFE/concursos>.

El procedimiento de contratación se llevará a cabo con la siguiente programación:

Visita al Sitio de los trabajos:	Se efectuará a las 10:00 horas, el día 15 de enero de 2024, siendo el punto de reunión en las Oficinas de la Residencia de Obra Zona Valle de México, ubicada en Av. San Simón, No. 234, Colonia Atlampa, C.P. 06450, Alcaldía Cuauhtémoc, Ciudad de México.	
Sesión de aclaraciones:	18 de enero de 2024 13:00 horas	Los citados actos se llevarán a cabo a través del Sistema Electrónico de Contrataciones (Micrositio de Concursos).
Presentación de Ofertas y Apertura de Ofertas Técnicas:	29 de enero de 2024 10:00 horas	
Apertura de Ofertas Económicas:	06 de febrero de 2024 13:00 horas	
Acto de Fallo:	12 de febrero de 2024 13:00 horas	

El Area Contratante que publica la presente convocatoria es la Subdirección de Contratación y Servicios de la Dirección Corporativa de Administración de la CFE, con domicilio en Avenida Paseo de la Reforma No. 164, Mezzanine 2, Colonia Juárez, Alcaldía Cuauhtémoc, Código Postal 06600, Ciudad de México. El personal de contacto es el C.P. Antonio González Barrascout, teléfono 55-52-29-44-00 ext. 60033, con correo electrónico gcia.contratacionesdeobra@cfe.mx.

ATENTAMENTE
CIUDAD DE MEXICO, A 11 DE ENERO DE 2024.
AGENTE CONTRATANTE No. O1A0304
MTRA. ERIKA ALEJANDRA ENCISO MACIAS
RUBRICA.

(R.- 546780)

SERVICIOS DE SALUD DE CHIHUAHUA

DIRECCION ADMINISTRATIVA
 DEPARTAMENTO DE ADQUISICIONES
RESUMEN DE CONVOCATORIA
LICITACION PUBLICA

De conformidad con la Ley de Adquisiciones, Arrendamientos y Servicios del Sector Público, se convoca a los interesados a participar en la Licitación Pública Electrónica número: **LA-67-031-90800599-N-4-2024** cuya Convocatorias que contienen las bases de participación disponible para consulta en Internet: <https://upcp-compranet.hacienda.gob.mx/>, o bien en el Departamento de Adquisiciones de Servicios de Salud de Chihuahua, ubicado en Calle Tercera No. 604, primer piso, Zona Centro, Chihuahua, Chihuahua, teléfono: 01 (614) 439-9900 ext. 21553, de 9:00 a 14:00 horas., en días hábiles.

LA-67-031-90800599-N-4-2024

Descripción de la licitación	SERVICIO DE OXIGENO HOSPITALARIO Y DOMICILIARIO
Volumen a adquirir	Los detalles se determinan en la propia convocatoria
Fecha de publicación en Compra Net	11/01/2024
Junta de aclaraciones	17/01/2024, 10:00 horas
Visita a instalaciones	No hay visita
Presentación y apertura de proposiciones	25/01/2024, 10:00 horas

ATENTAMENTE
 CHIHUAHUA, CHIHUAHUA, A 11 DE ENERO DE 2024.
 DIRECTORA ADMINISTRATIVA DEL ORGANISMO PUBLICO DESCENTRALIZADO
 SERVICIOS DE SALUD DE CHIHUAHUA
C.P. LAURA LORENA SANCHEZ DUARTE
 RUBRICA.

(R.- 546785)

AVISO AL PÚBLICO

Se comunica que las cuotas por derechos de publicación, a partir del 1 de enero de 2024, son las siguientes:

Espacio	Costo
4/8 de plana	\$10,480.00
1 plana	\$20,960.00
1 4/8 planas	\$31,440.00
2 planas	\$41,920.00

Se informa que el Servicio de Administración Tributaria (SAT) es el órgano encargado de emitir el Comprobante Fiscal Digital por Internet (CFDI) a los usuarios de los servicios que presta el Diario Oficial de la Federación por el pago de derechos por publicaciones, así como el pago de aprovechamientos por la compra de ejemplares, de conformidad con lo establecido en los artículos 29 y 29-A del Código Fiscal de la Federación. Los comprobantes están disponibles para el contribuyente en la página de Internet www.sat.gob.mx sección "Factura electrónica/Cancela y recupera tus facturas", y posteriormente anotar el RFC del emisor SAT 970701NN3.

Es importante señalar que el SAT sólo emitirá los CFDI's de aquellos pagos en los que el Registro Federal de Contribuyentes (RFC), se encuentre capturado y de forma correcta en el recibo bancario con el que se realizó el pago.

El contribuyente que requiera orientación deberá dirigirse al SAT.

ATENTAMENTE
DIARIO OFICIAL DE LA FEDERACIÓN

UNIVERSIDAD POLITECNICA DE TEXCOCO

La **Universidad Politécnica de Texcoco (UPTEx)**, a través de su Dirección de Administración y Finanzas y con fundamento en lo dispuesto por el artículo 134 de la Constitución Política de los Estados Unidos Mexicanos; 30 de la Ley de Adquisiciones, Arrendamientos y Servicios del Sector Público y demás disposiciones relativas y aplicables;

CONVOCA

A las personas físicas o jurídicas colectivas, con capacidad legal para presentar propuestas a participar en las LICITACIONES PUBLICAS NACIONALES PRESENCIALES para la contratación de los siguientes "Servicio de Vigilancia 2024" y el "Servicio de Tarjetas Electrónicas de Despensa 2024".

No. de Licitación	Descripción Genérica	Visita a las Instalaciones	Junta de Aclaraciones	Presentación, Apertura y evaluación de propuestas	Fallo	Firma de Contrato	Inicio de Servicio
E-2024-00001896	"CONTRATACION DEL SERVICIO DE VIGILANCIA PARA LAS INSTALACIONES DE LA UPTEx 2024"	11 al 17 de enero del 2024 a las 11:00 horas	18 de enero de 2024 a las 12:00 horas	25 de enero de 2024 a las 13:00 horas	30 de enero de 2024 a las 12:00 horas	31 de enero a 2024 a las 12:00 horas	01 de febrero de 2024 a las 06:30 horas

Partida	Descripción	Cantidad	Unidad
1	Elementos de seguridad y otros para las Instalaciones de la UPTEx (16 elementos de seguridad).	1	Servicio

No. de Licitación	Descripción Genérica	Junta de Aclaraciones	Presentación, Apertura y evaluación de propuestas	Fallo	Firma de Contrato	Inicio de Servicio
E-2024-00001898	"CONTRATACION DEL SERVICIO DE TARJETAS ELECTRONICAS DE DESPENSA PARA LOS EMPLEADOS DE LA UPTEx 2024"	18 de enero de 2024 a las 13:00 horas	25 de enero de 2024 a las 16:00 horas	30 de enero de 2024 a las 13:00 horas	31 de enero a 2024 a las 13:00 horas	31 de enero de 2024 a las 07:00 horas

Partida	Descripción	Cantidad	Unidad
1	Servicio de 130 tarjetas electrónicas de despensa en distribución mensual diferentes importes	1	Servicio

- ◊ **Las Licitaciones serán de tipo:** Presencial.
- ◊ **Este Organismo Público se abstendrá de recibir proposiciones o adjudicar contrato alguno a las personas:** Que se encuentre en alguno de los supuestos del Artículo 50 de la Ley de Adquisiciones, Arrendamientos y Servicios del Sector Público.
- ◊ **Garantías:** Las que establece Ley de Adquisiciones, Arrendamientos y Servicios del Sector Público, así como su Reglamento.
- ◊ **Criterio de Evaluación de las propuestas y Adjudicación del contrato:** Costo - Beneficio
- ◊ **Fecha de publicación en Compranet:** 11 de enero de 2024.

TEXCOCO DE MORA, ESTADO DE MEXICO, A 11 DE ENERO DE 2024.
 DIRECTOR DE ADMINISTRACION Y FINANZAS
 Y PRESIDENTE DEL COMITE DE ADQUISICIONES DE LA UPTEx
L.C. SANTIAGO ESTEBAN GONZALEZ SANCHEZ
 RUBRICA.

(R.- 546772)

GOBIERNO DEL ESTADO DE GUANAJUATO

SECRETARIA DE FINANZAS, INVERSION Y ADMINISTRACION

COMITE DE ADQUISICIONES, ARRENDAMIENTOS Y CONTRATACION DE SERVICIOS DE LA ADMINISTRACION PUBLICA ESTATAL

RESUMEN DE CONVOCATORIA

LICITACION PUBLICA INTERNACIONAL BAJO LA COBERTURA DE TRATADOS, PRESENCIAL

40004001-001-24

De conformidad con lo que establece la Ley de Adquisiciones, Arrendamientos y Servicios del Sector Público, se convoca a los interesados en participar en la Licitación Pública Internacional Bajo la Cobertura de Tratados Presencial No. 40004001-001-24 para la Adquisición de Medicamentos, Material de Curación y el Servicio de Administración y Dispensación de los Mismos en la Modalidad de Stock, Farmacia y Servicio de Unidosis para las Unidades Médicas del Instituto de Salud Pública del Estado de Guanajuato por el periodo comprendido del 01 de marzo al 31 de diciembre de 2024, con reducción de plazos. Los licitantes que estén interesados podrán obtener la convocatoria completa, información adicional y consultar los documentos de licitación en las oficinas de la Dirección General de Recursos Materiales, Servicios Generales y Catastro de la Secretaría de Finanzas, Inversión y Administración del Gobierno del Estado de Guanajuato, ubicadas en carretera Guanajuato-Juventino Rosas kilómetro 9.5, código postal 36250, colonia Yerbabuena, Guanajuato, Gto.; al teléfono 473 735 3400 ext. 1621, o al correo electrónico: kgarciab@guanajuato.gob.mx, de lunes a viernes, en el horario de 9:00 a 14:00 horas o en CompraNet en el expediente No. **E-2023-00131830** y número de procedimiento **LA-70-037-911002976-T-3-2024** en la dirección electrónica <https://compranet.hacienda.gob.mx>, así como en http://transparencia.guanajuato.gob.mx/transparencia/informacion_publica_licitaciones.php.

Número de licitación	40004001-001-24
Carácter de la licitación	Pública Internacional Bajo la Cobertura de Tratados Presencial con reducción de plazos.
Volumen a adquirir	Conforme a los mínimos y máximos señalados en los anexos V-1 y V-2
Descripción del objeto de la licitación	Adquisición de Medicamentos, Material de Curación y el Servicio de Administración y Dispensación de los Mismos en la Modalidad de Stock, Farmacia y Servicio de Unidosis para las Unidades Médicas del Instituto de Salud Pública del Estado de Guanajuato por el periodo comprendido del 01 de marzo al 31 de diciembre de 2024.
Fecha de publicación en CompraNet	11 de enero de 2024
Junta de aclaraciones	23 de enero de 2024 a las 13:00 horas, en la sala de juntas de la Dirección General de Recursos Materiales, Servicios Generales y Catastro.
Presentación y apertura de propuestas técnicas y económicas	06 de febrero de 2024 a las 11:00 horas, en la sala de juntas de la Dirección General de Recursos Materiales, Servicios Generales y Catastro.
Fallo	15 de febrero de 2024 a las 14:00 horas, en la sala de juntas de la Dirección General de Recursos Materiales, Servicios Generales y Catastro.

GUANAJUATO, GTO., A 11 DE ENERO DE 2024.

SECRETARIO DEL COMITE

C.P. JUAN JESUS TORRES BARAJAS

RUBRICA.

(R.- 546749)

**JUNTA DE AGUA POTABLE Y ALCANTARILLADO
DEL MUNICIPIO DE AHOME
RESUMEN DE CONVOCATORIA A LICITACION PUBLICA NACIONAL No. 001
A TIEMPOS REDUCIDOS**

En observancia a la Constitución Política de los Estados Unidos Mexicanos en su art. 134, y de conformidad con el artículo 30 la ley de adquisiciones, arrendamientos y Servicios Del Sector Público, y demás disposiciones administrativas vigentes en la materia, La Junta de Agua Potable y Alcantarillado del Municipio de Ahome, (JAPAMA) convoca a los interesados en participar en la licitación de carácter Nacional, de conformidad con lo siguiente:

Procedimiento	Junta de aclaraciones	Presentación y apertura de proposiciones
JAP-PRODDER-RM-ADQ-CPN-24-01	05/01/2024, 13:00 Hrs.	12/01/2024, 11:00 Hrs.

Descripción general de la obra	Inicio de contrato	Plazo de Entrega
adquisición de equipos dosificadores de cloro gas y bombas dosificadoras, para plantas de agua potable del Municipio de Ahome, Sinaloa. Acciones 14 y 17 PRODDER 2023.	16/01/2024	70 días naturales

La junta de aclaraciones se llevarán a cabo; En la planta José Hernández Terán, ubicada en Agustina Ramírez y dren Mochicahui, En la Gerencia Técnica y de Operación de JAPAMA, en los Mochis Sinaloa.

Las bases de las licitaciones se encuentran disponibles sólo en Internet:

<https://compranet.hacienda.gob.mx/web/login.html>

Los actos de presentación de proposiciones y apertura de propuestas técnicas y económicas se efectuarán en la sala Audiovisual de la planta potabilizadora "Comisión del Río Fuerte" cita al pie del cerro de la memoria en los Mochis Sinaloa.

La fecha de la publicación de la convocatoria a la licitación en compranet será el día 02 de enero de 2024.

LOS MOCHIS, SINALOA, A 9 DE ENERO DE 2024.

GERENTE GENERAL

LIC. BERNARDO XAVIER CARDENAS SOTO
RUBRICA.

(R.- 546784)

**JUNTA DE AGUA POTABLE Y ALCANTARILLADO
DEL MUNICIPIO DE AHOME
RESUMEN DE CONVOCATORIA A LICITACION PUBLICA NACIONAL No. 001
TIEMPOS REDUCIDOS**

En observancia a la Constitución Política de los Estados Unidos Mexicanos en su art. 134, y de conformidad con la Ley de Obras Públicas y Servicios Relacionados con las Mismas, y demás disposiciones administrativas vigentes en la materia, La Junta de Agua Potable y Alcantarillado del Municipio de Ahome, (JAPAMA) convoca a los interesados en participar en las licitación de carácter Nacional, de conformidad con lo siguiente:

Procedimiento	Visita al lugar de los trabajos	Junta de aclaraciones	Presentación y apertura de proposiciones
JAP-PRODDER-ALC-APO-CPN-24-16	05/01/2024, 10:00 Hrs.	05/01/2024, 12:00 Hrs.	12/01/2024, 10:00 Hrs.

Descripción general de la obra	Fecha de inicio	Plazo de ejecución
Rehabilitación de los servicios de agua potable en el Jitzámuri y Alcantarillado en la Colonia Infonavit Macapule, Los Mochis, Municipio de Ahome, Sinaloa. Acciones 12 Y 37 PRODDER 2023.	16/01/2024	70 días naturales

La ubicación para la visita, la junta aclaraciones y la presentación y apertura de propuestas estará en las bases de la licitación que se encuentran en la página: <https://compranet.hacienda.gob.mx/web/login.html>

La fecha de la publicación de la convocatoria a la licitación estará en compranet el 02 de enero de 2024.

LOS MOCHIS, SINALOA, A 9 DE ENERO DE 2024.

GERENTE GENERAL

C. LIC. BERNARDO XAVIER CARDENAS SOTO
RUBRICA.

(R.- 546783)

SECCION DE AVISOS

AVISOS JUDICIALES

Estados Unidos Mexicanos
Juzgado Tercero de Distrito en Materia Penal en el Estado de Puebla,
con residencia en San Andrés Cholula
EDICTO

4. Adrián Cuevas González, tercero Interesado en el juicio de amparo 562/2023, de este Juzgado Tercero de Distrito en Materia Penal en el Estado de Puebla, promovido por Rubén Blanca Díaz, defensor particular del quejoso Alejandro Vázquez Munguía, contra actos de la 1. Juez de Oralidad Penal y Ejecución del Sistema Acusatorio Adversarial de la región Judicial Oriente con sede en San Juan de los Llanos Libres, Puebla (José Álvaro Sarmiento Márquez); se ha ordenado emplazar por edictos al referido tercero interesado; que deberán publicarse por tres veces de siete en siete días en el "Diario Oficial de la Federación" y en cualquiera de los periódicos siguientes: "Reforma", "Excélsior", "El Financiero" o "El Universal", a elección del Consejo de la Judicatura Federal; de conformidad con lo dispuesto en el artículo 27, fracción III, inciso c) de la Ley de Amparo y 315 del Código Federal de Procedimientos Civiles, de aplicación supletoria a la ley citada y con el Acuerdo General del Pleno del Consejo de la Judicatura Federal, que establece las disposiciones en materia de actividad administrativa de los órganos jurisdiccionales. Queda a disposición en la actuario de este juzgado copia autorizada de la demanda de amparo, del auto admisorio y del acuerdo de esta data, haciéndole saber que deberá presentarse dentro del término de treinta días, contado a partir del siguiente al de la última publicación.

San Andrés Cholula, Puebla, veintiocho de noviembre de dos mil veintitrés.
Secretario del Juzgado Tercero de Distrito en Materia Penal en el Estado de Puebla.

Rafael Torres Campos
Rúbrica.

(R.- 546124)

Estados Unidos Mexicanos
Poder Judicial de la Federación
Octavo Tribunal Colegiado en Materia Civil del Primer Circuito
Ciudad de México
"EDICTOS"

En los autos del juicio de amparo directo civil D.C. 586/2023-II, promovido por **Sofimex, Institución de Garantías, Sociedad Anónima**, contra el acto del **Segundo Tribunal Colegiado de Apelación en Materias Civil, Administrativa y Especializado en Competencia Económica, Radiodifusión y Telecomunicaciones del Primer Circuito**, consistente en la sentencia de veintiocho de junio de dos mil veintitrés, dictada en el toca 586/2022, deducido del juicio especial de fianzas, expediente 49/2021, del índice del Juzgado Primero de Distrito en Materia Civil en la Ciudad de México, promovido por el **Instituto Nacional de Estadística y Geografía (INEGI)**, en contra de **Sofimex, Institución de Garantías, Sociedad Anónima**; por auto de diez de noviembre de dos mil veintitrés, **se ordenó emplazar por edictos a la tercera interesada Sistemas de Protección Canina Internacional, Sociedad Anónima de Capital Variable, tercera llamada al juicio de origen**, haciéndole saber que se puede apersonar dentro del término de treinta días.

Ciudad de México, a veintinueve de noviembre de dos mil veintitrés.
La Secretaria de Acuerdos del Octavo Tribunal Colegiado en Materia Civil del Primer Circuito.

Lic. Aída Patricia Guerra Gasca.
Rúbrica.

(R.- 546153)

Estados Unidos Mexicanos
Cuarto Tribunal Colegiado en Materia Civil del Segundo Circuito
EDICTO

En el juicio de amparo directo 315/2023, promovido por José Dolores Meneses Pérez, por propio derecho, en contra de la **Segunda Sala Colegiada Civil de Tlalnepantla del Tribunal Superior de Justicia del Estado de México**, se emitió un acuerdo para hacer saber al tercero interesado Benigno Somohano Tamés, que dentro de los treinta días siguientes deberá comparecer debidamente identificado en las instalaciones que ocupa este Tribunal, sito en Avenida Doctor Nicolás San Juan, Número 104, Colonia Ex Rancho Cuauhtémoc, séptimo piso, código postal 50010, para ser debidamente emplazado al juicio de referencia.

Atentamente.

Toluca, Estado de México, 6 de diciembre de 2023.

Por Acuerdo del Magistrado Presidente, firma la Secretaria de Acuerdos del
 Cuarto Tribunal Colegiado en Materia Civil del Segundo Circuito, con residencia en Toluca.

Licenciada Miriam Leticia Soto Sánchez

Rúbrica.

(R.- 546187)

Estados Unidos Mexicanos
Poder Judicial de la Federación
Juzgado Cuarto de Distrito
Villahermosa, Tabasco
EDICTO

En el juicio de amparo 773/2022-IX, del índice del JUZGADO CUARTO DE DISTRITO EN EL ESTADO DE TABASCO, promovido por Francisca Vera Pérez, en su carácter de Titular del Área Jurídica de la Oficina de Representación en Tabasco de la Secretaría de Agricultura y Desarrollo Rural (SADER), se ordenó emplazar por edictos a las terceras interesadas Lorena Cruz Ramírez, Petrona Alejandro García y Rosario Adriana Clemente Pérez, a fin de que comparezcan a ejercer sus derechos en el juicio de referencia. En la demanda relativa la quejosa señaló como autoridad responsable al Juez de Distrito adscrito al Centro de Justicia Penal Federal en el Estado de Tabasco, y manifestó como acto reclamado la resolución que confirma el no ejercicio de la acción penal pronunciada por el fiscal del Ministerio Público Federal en los autos de la carpeta de Investigación FED/TAB/VHS/0001453/2021, de su índice, por lo que se les previene para que se apersonen en el juicio de amparo 773/2022-IX, dentro de los treinta días siguientes al de la última publicación, y señale domicilio en esta ciudad para oír y recibir notificaciones, ya que en caso de no hacerlo, éste se seguirá conforme a derecho y las subsecuentes notificaciones se le hará por medio de lista que se fija en los estrados de este Juzgado, quedando a su disposición en la secretaría, las copias certificadas de la demanda de amparo para su traslado.

La Secretaria del Juzgado Cuarto de Distrito en el Estado de Tabasco,
Jessica Dení Godínez Herrera.
 Rúbrica.

(R.- 546552)

Estados Unidos Mexicanos
Estado de Guanajuato
Poder Judicial del Estado de Guanajuato
Juzgado Séptimo Civil de Partido
Secretaría
León, Gto.
EDICTO

Por éste publicarse **2 dos veces en el Diario Oficial de la Federación, dentro de 9 nueve días** donde se ventile el juicio, en la Tabla de avisos de este Juzgado y en la Tabla de Avisos del Juzgado donde se ubica el bien raíz, debiendo mediar entre la primera y la segunda publicación un lapso de nueve días y entre la última publicación y la fecha de remate mediar un plazo no menor de 5 días, anúnciese remate en **PRIMERA ALMONEDA** de los bienes inmuebles embargados dentro del **JUICIO EJECUTIVO MERCANTIL** número de expediente **M-122/2010**, promovido por **BANCO DEL BAJÍO, S.A., INSTITUCIÓN DE BANCA MÚLTIPLE**, en contra de **JUAN RICARDO RUBI ÁLVAREZ, SERVIPORTEO DEL CENTRO, S.A. DE C.V. Y OTROS**, bien inmueble garantía dentro del presente negocio, inmueble consistente en: LA CALLE NEPTUNO NUMERO 212, CONSTRUIDA SOBRE EL LOTE 4, DE LA MANZANA 7, DEL CONJUNTO HABITACIONAL PRIVADAS

DEL SOL DEL MUNICIPIO DE TARIMBARO DEL DISTRITO DE MORELIA QUE MIDE Y LINDA (SEGÚN AVALÚO): AL NORTE 12.00 M. CON CASA 2 DEL LOTE 4 AL SUR 12.00 M. CON CASA 2 DEL LOTE 3, AL ESTE: 4.50 M. CON PROPIEDAD PRIVADA Y AL OESTE 4.50 M. CON CALLE DE SU UBICACIÓN CALLE NEPTUNO CON UNA SUPERFICIE DE 54.00 METROS CUADRADOS. Almoneda que tendrá verificativo a las **9:30** horas del día **19** diecinueve de **enero** del año **2024** dos mil veinticuatro, siendo postura legal la cantidad de **\$445,453.06 (CUATROCIENTOS CUARENTA Y CINCO MIL CUATROCIENTOS CINCUENTA Y TRES PESOS 06/100 MONEDA NACIONAL)**, cantidad que corresponde a las dos terceras partes del precio avalúo, esto es la cantidad de \$668,179.60 (seiscientos sesenta y ocho mil ciento setenta y nueve pesos 60/100 moneda nacional),. Convóquese a postores y cítese acreedores.

Sufragio Efectivo.- No Reelección.

“2024, 200 Años de Grandeza: Guanajuato como Entidad Federativa, Libre y Soberana”

León, Gto., a 4 de diciembre del año 2023.

La Secretaria Séptimo Civil de Partido

Licenciada Laura Noemi de la Vega Nicasio.

Rúbrica.

(R.- 545912)

Estados Unidos Mexicanos

Poder Judicial de la Federación

Juzgado Primero de Distrito en Materia Civil en la Ciudad de México

-EDICTO-

AL MARGEN EL ESCUDO NACIONAL QUE DICE: ESTADOS UNIDOS MEXICANOS, PODER JUDICIAL DE LA FEDERACION.

JUZGADO PRIMERO DE DISTRITO EN MATERIA CIVIL EN LA CIUDAD DE MÉXICO.

Terceras interesadas: Lina Yolanda Tinajero Moreno, María del Carmen Tinajero Moreno y Verónica Ana Tinajero Moreno.

En los autos del Juicio de Amparo Indirecto 928/2023-III promovido por Beatriz, Sabino Jorge, Sergio y Alejandro, todos de apellido Tinajero Moreno, por Rutilo Raúl Tinajero Moreno, por propio derecho y como albacea de la sucesión a bienes de Patricia Tinajero Moreno, y por María Yolanda Beatriz Camacho Rodríguez, en su carácter de albacea de la sucesión a bienes de Ángel Pedro Tinajero Moreno, por auto de trece de diciembre de dos mil veintitrés, este juzgado, al desconocer el domicilio actual de las terceras interesadas Lina Yolanda Tinajero Moreno, María del Carmen Tinajero Moreno y Verónica Ana Tinajero Moreno en contra actos de la Tercera Sala Familiar del Tribunal Superior de Justicia de Ciudad de México, con fundamento en lo dispuesto por los artículos 27, fracción III, inciso b), segundo párrafo de la Ley de Amparo y 315 del Código Federal de Procedimientos Civiles de aplicación supletoria de la Ley de Amparo, se ordena su emplazamiento al presente sumario por medio de edictos que se publicaran por tres veces, de siete en siete días, tanto en el Diario Oficial de la Federación, como en uno de los periódicos de mayor circulación de la República, lo anterior para que en termino de treinta días contado a partir del día siguiente al de la última publicación, las aludidas terceras interesadas concurren ante este juzgado y haga valer sus derechos, por lo que se le hace de su conocimiento que ante la secretaria de este juzgado queda a su disposición copia simple de la demanda de amparo y de desahogo, apercibidas que en caso no señalar domicilio para oír y recibir notificaciones en esta ciudad, éstas se les harán por medio de lista.

En consecuencia, se hace relación sucinta de la demanda consistente en que la parte quejosa antes referida, promovió el presente juicio en contra de la Tercera Sala Familiar del Tribunal Superior de Justicia de la Ciudad de México, reclamando la interlocutoria de siete de julio de dos mil veintitrés, dictada por la Tercera Sala Familiar del Tribunal Superior de Justicia de la Ciudad de México, en el toca 1330/2023, que resuelve el recurso de apelación interpuesto por los quejosos en contra del auto de diecisiete de mayo de dos mil veintitrés, dictado en el expediente 786/1999.

Atentamente.

Ciudad de México, 18 de diciembre de 2023.

Secretaria del Juzgado Primero de Distrito en Materia Civil en la Ciudad de México.

Araceli García Cuarto.

Rúbrica.

(R.- 546660)

Estados Unidos Mexicanos
Poder Judicial de la Federación
Juzgado Quinto de Distrito
Mexicali, Baja California
EDICTO

En el Juzgado Quinto de Distrito en el Estado de Baja California, Mexicali, se tramita juicio de amparo 893/2021, promovido por Dalila García Schober e Ingre García Schober, contra actos del Juez Quinto en Materia Civil de Tijuana, Baja California, en donde se ordenó publicación de edictos para emplazar a juicio a la tercero interesada Laura Patricia García Montañez. “[...] *“IV.- ACTO U OMISIÓN RECLAMADO.- Se reclama, la sentencia de segunda instancia de fecha 08 de julio de 2021, dictada por la H. PRIMER SALA DEL TRIBUNAL SUPERIOR DE JUSTICIA DEL ESTADO, dentro de la toca 65/2021, por medio de la cual de forma ilegal declaró inatendibles los agravios hechos valer por las suscritas mediante recurso de apelación en contra de la sentencia interlocutoria de fecha 11 de enero de 2018, referente a la excepción de falta de personalidad hecha valer por el albacea en su momento, dictada por el C. JUEZ QUINTO DE LO CIVIL DEL PARTIDO JUDICIAL DE TIJUANA, BAJA CALIFORNIA en el expediente 726/2014. ”* [...]”. Edictos en términos del artículo 315 del Código Federal de Procedimientos Civiles, de aplicación supletoria a la Ley de Amparo conforme a su numeral 2º, deberán publicarse por tres veces, de siete en siete días, en Diario Oficial de la Federación y en uno de los periódicos diarios de mayor circulación en la República Mexicana, para que dentro del término de treinta días, contados a partir del día siguiente al de la última publicación, se apersona al presente juicio; asimismo, se hace constar que la copia de demanda de amparo se encuentra a su disposición en este Juzgado. Se señalaron las nueve horas con quince minutos del doce de enero de dos mil veinticuatro, para audiencia constitucional.

Mexicali, B. C., a 4 de diciembre de 2023.

Secretaría del Juzgado Quinto de Distrito en el Estado de Baja California, con residencia en Mexicali.

Lic. Lorena Elizabeth González Ramírez.

Rúbrica.

(R.- 546464)

Estados Unidos Mexicanos
Juzgado Octavo de Distrito en Materia de Amparo Civil, Administrativa y de Trabajo y de Juicios Federales
San Andrés Cholula, Pue.
EDICTO

TERCERA INTERESADA: FÉNIX MERCURY I, SOCIEDAD DE RESPONSABILIDAD LIMITADA, DE CAPITAL VARIABLE

En cumplimiento al proveído de diez de noviembre de dos mil veintitrés, dictado en el juicio de amparo 254/2023 del índice del Juzgado Octavo de Distrito en Materia de Amparo Civil, Administrativa y del Trabajo y de Juicios Federales en el Estado de Puebla, promovido por Juan Hernández Guarneros, contra actos del Juzgado Primero Especializado en Materia Civil y Especializado en Extinción de Dominio y otras a quienes se reclama el emplazamiento al juicio 240/93 del índice del juzgado responsable. En términos de los artículos 27, fracción III, inciso b), de la Ley de Amparo y 315 del Código Federal de Procedimientos Civiles, aplicado supletoriamente a la ley de la materia, se le ordena emplazar por medio de edictos, para que si a su interés conviniera se apersona a este juicio en el local de este juzgado ubicado en Avenida Osa Menor 82, Décimo tercer piso, ala Norte, Ciudad Judicial Siglo XXI, San Andrés Cholula, Puebla; dentro del plazo de treinta días, contado a partir del siguiente al de la última publicación de este edicto, si pasado ese plazo no comparece, las notificaciones se le harán en términos del artículo 26, fracción III, de la Ley de Amparo; para tal efecto se le hace saber que se han fijado las diez horas con cuarenta minutos del veintidós de noviembre de dos mil veintitrés, para que tenga verificativo la audiencia constitucional, la cual podrá variar con motivo de su emplazamiento por esta vía. Queda a disposición en la secretaría de este juzgado copia autorizada de la demanda y auto admisorio.

Para su publicación por tres veces de siete en siete días en el Diario Oficial de la Federación y en el periódico de mayor circulación en la República, se expide el presente, en San Andrés Cholula, Puebla, diez de noviembre de dos mil veintitrés. Doy fe.

Secretaría de Juzgado
Guadalupe Luisa Mata Rosales
Rúbrica.

(R.- 546554)

Estados Unidos Mexicanos
Poder Judicial de la Federación
Sexto Tribunal Colegiado en Materia Civil del Primer Circuito
“EDICTO”

EN EL JUICIO DE AMPARO DIRECTO CIVIL **D.C.664/2023**, PROMOVIDO POR LA PARTE QUEJOSA **UNIFIN FINANCIERA, SOCIEDAD ANÓNIMA BURSÁTIL DE CAPITAL VARIABLE, ANTES UNIFIN FINANCIERA SOCIEDAD ANÓNIMA BURSÁTIL DE CAPITAL VARIABLE, SOFOM ENR**, POR CONDUCTO DESEA APODERADOS, **DULCE CELESTE RODRÍGUEZ DOMÍNGUEZ, ADRIÁN SÁNCHEZ CAMACHO Y DAVID ANTONIO PINACHO LÓPEZ**, CONTRA EL ACTO DE **JUZGADO CUARTO DE LO CIVIL DE PROCESO ORAL DE LA CIUDAD DE MÉXICO**, RADICADO ANTE EL SEXTO TRIBUNAL COLEGIADO EN MATERIA CIVIL DEL PRIMER CIRCUITO, SE ORDENÓ EMPLAZAR AL PRESENTE JUICIO DE AMPARO DIRECTO CIVIL A LA PARTE TERCERA INTERESADA **JOSÉ EUGENIO RUGARCIA TORRE**, PARA QUE COMPAREZCA ANTE ESTE ÓRGANO COLEGIADO EN EL PLAZO DE **TREINTA DÍAS** CONTADO A PARTIR DE LA ÚLTIMA PUBLICACIÓN DEL PRESENTE EDICTO, QUE SE HARÁ DE **SIETE EN SIETE DÍAS, POR TRES VECES**, EN EL DIARIO OFICIAL DE LA FEDERACIÓN Y EN UNO DE LOS PERIÓDICOS DE MAYOR CIRCULACIÓN NACIONAL, HACIÉNDOLE SABER QUE QUEDA A SU DISPOSICIÓN EN ESTE TRIBUNAL COLEGIADO, LA COPIA SIMPLE DE LA DEMANDA DE AMPARO Y QUE TIENE EXPEDITO SU DERECHO PARA OCURRIR ANTE ESTE ÓRGANO JURISDICCIONAL A DEFENDER SUS DERECHOS Y DESIGNAR DOMICILIO PARA OÍR Y RECIBIR NOTIFICACIONES EN ESTA CIUDAD DE MÉXICO, APERCIBIDA QUE DE NO HACERLO, LAS SUBSECUENTES NOTIFICACIONES –AUN LAS DE CARÁCTER PERSONAL- SE LE HARÁN POR MEDIO DE LISTA, CON FUNDAMENTO EN EL ARTÍCULO 29 DE LA LEY DE AMPARO. LO ANTERIOR PARA LOS EFECTOS LEGALES CONDUCTENTES.

Ciudad de México, a 15 diciembre de 2023.

El Secretario de Acuerdos del Sexto Tribunal Colegiado en Materia Civil del Primer Circuito.

Lic. Abraham Mejía Arroyo.

Rúbrica.

(R.- 546733)

Estados Unidos Mexicanos
Poder Judicial de la Federación
Juzgado Primero de Distrito en Materia Administrativa en el Estado de Nuevo León
EDICTO

DIEGO ALBERTO MARTÍNEZ TREVIÑO, EN SU CARÁCTER DE TERCERO INTERESADO DENTRO DEL JUICIO DE AMPARO 739/2021.

En fecha veintidós de noviembre de dos mil veintitrés, ante el Juzgado Primero de Distrito en Materia Administrativa en el Estado de Nuevo León, José Eduardo Baena González, promovió demanda de amparo en la que solicitó el amparo y protección de la Justicia Federal, contra actos del **Delegado encargado del Registro Agrario Nacional en el Estado de Nuevo León y otra autoridad**, el cual se registró bajo el número **739/2021**. Previo los trámites legales correspondientes, **se le señaló a Usted como tercero interesado y como se ignora su domicilio, de conformidad con el artículo 315 del Código Federal de Procedimientos Civiles, aplicado supletoriamente a la Ley de Amparo, se ordenó su emplazamiento por medio de Edictos**. En los mismos se le hace saber que queda a su disposición en la Secretaría de este Juzgado copia simple de la demanda de amparo, escrito aclaratorio y anexos que se adjuntaron; además que **deberá presentarse a juicio dentro del término de treinta días**, contados a partir de la última publicación de los edictos, apercibiéndolo que en caso de no hacerlo y transcurrido el término concedido, las subsecuentes notificaciones aún las de carácter personal se le harán por medio de lista que se fija en los estrados de este juzgado. Igualmente se ordenó publicarlos por tres veces de siete en siete días, tanto en el DIARIO OFICIAL DE LA FEDERACIÓN, como en uno de los diarios de mayor circulación en toda la república. Se fija en los estrados de este juzgado copia íntegra del referido edicto por el término del emplazamiento. Por **auto de treinta y uno de octubre de dos mil veintitrés**, se cita a las partes para la celebración de la audiencia constitucional que tendrá verificativo a las **NUEVE HORAS CON CUARENTA Y NUEVE MINUTOS DEL ONCE DE DICIEMBRE DE DOS MIL VEINTITRÉS**. Doy Fe.

Lo que comunico a Usted para su conocimiento y efectos legales correspondientes.

Monterrey, Nuevo León, a 22 de noviembre de 2023.

El Secretario del Juzgado Primero de Distrito en Materia Administrativa en el Estado de Nuevo León.

Lic. Félix Cruz Molina

Rúbrica.

(R.- 546735)

Estados Unidos Mexicanos
Poder Judicial de la Federación
Juzgado Tercero de Distrito en el Estado de México,
con residencia en Naucalpan de Juárez
EDICTO.

Al margen el Escudo Nacional que a la letra dice: "Estados Unidos Mexicanos", "Poder Judicial de la Federación", "Juzgado Tercero de Distrito en el Estado de México, con residencia en Naucalpan de Juárez".

Tercero interesada: Doria Trejo Karinna.

En los autos del juicio de amparo 642/2023-I, del índice del Juzgado Tercero de Distrito en el Estado de México, con residencia en Naucalpan de Juárez, promovido por Benjamín Levin Joloy, contra actos del Juzgado Vigésimo Noveno de lo Civil del Tribunal Superior de Justicia de la Ciudad de México, y otras autoridades, derivados del expediente 1507/2012. Se ordena emplazar a la tercero interesada Doria Trejo Karinna, a efecto de que comparezca al juicio de amparo 642/2023-I, en defensa de sus intereses, previniéndole que, de no comparecer dentro del término de treinta días, contados a partir del día siguiente al de la última publicación del presente edicto, las subsecuentes notificaciones, aun las de carácter personal, se le harán por lista que se fijará en los estrados de este recinto judicial. Lo anterior de conformidad con el artículo 315 del código federal de procedimientos civiles de aplicación supletoria a la ley de amparo.

PARA SU PUBLICACIÓN EN EL: "DIARIO OFICIAL DE LA FEDERACIÓN".

Atentamente:

Naucalpan de Juárez, Estado de México, 5 de enero de 2023.
 La Secretaria del Juzgado Tercero de Distrito en el Estado de México,
 con residencia en Naucalpan de Juárez.

Lic. Sofía García Carrera.

Rúbrica.

(R.- 546747)

AVISOS GENERALES

Estados Unidos Mexicanos
Tribunal Federal de Justicia Administrativa
Primera Sala Regional de Oriente con residencia en avenida Osa Menor número 84,
Reserva Territorial Atlixcáyotl, Ciudad Judicial Siglo XXI,
San Andrés Cholula, Puebla
EMPLAZAMIENTO POR EDICTOS

En cumplimiento al auto de quince de noviembre de dos mil veintitrés, dictado por la Magistrada Instructora de la Primera Sala Regional de Oriente, en el juicio contencioso administrativo **2463/21-12-01-7-OT**, promovido por **SDT AUTOMATION SERVICES, SOCIEDAD ANÓNIMA DE CAPITAL VARIABLE**, con fundamento en los artículos 36, fracción VII, de la Ley Orgánica del Tribunal Federal de Justicia Administrativa y 315 del Código Federal de Procedimientos Civiles, se ordena emplazar por este medio a los **CC. RUBÉN ACEVEDO HERNÁNDEZ, CRISTIAN ESTEBAN CALVA MARTÍNEZ, JUAN DARÍO CASTILLO QUECHOL, SERGIO GONZALO CASTILLO SAUCEDO, GEOVANNI DE JESÚS LOZANO PEREA Y FELIPE TRUJILLO MÉNDEZ, en su carácter de terceros interesados**, a fin de que se apersonen en el juicio contencioso administrativo, de conformidad con lo dispuesto en los artículos 18 y 19 de la Ley Federal de Procedimiento Contencioso Administrativo, dentro del término de treinta días contados a partir del día siguiente al de la última publicación por edictos, dejándose a disposición en la Actuaría Común de la Primera Sala Regional de Oriente, copia simple de la demanda presentada el 04 de noviembre de 2021 y del escrito en cumplimiento de 12 de noviembre de 2021, de los autos de 16 de noviembre y 06 de diciembre del 2021, para los efectos legales correspondientes, apercibido que en caso de no hacerlo, se declarará por precluido su derecho procesal.

Para su publicación por tres veces de siete en siete días en el Diario Oficial de la Federación y en el periódico de mayor circulación en la República Mexicana, se expide la presente en la Ciudad de San Andrés Cholula, Puebla, quince de noviembre de dos mil veintitrés.- DOY FE.

Secretaria de Acuerdos

Lic. Sarai Villanueva Méndez

Rúbrica.

(R.- 546741)

Estados Unidos Mexicanos
Secretaría de Hacienda y Crédito Público
Lotería Nacional
Si Juegas, Gana México

ACUERDO POR EL QUE SE APRUEBA LA MODIFICACIÓN DEL ESTATUTO ORGÁNICO DE LOTERÍA NACIONAL, PUBLICADO EN EL DIARIO OFICIAL DE LA FEDERACIÓN EL DÍA 18 DE ENERO DE 2022.

El Consejo Directivo, con fundamento en los artículos 15, segundo párrafo y 58, fracción VIII de la Ley Federal de las Entidades Paraestatales; Octavo, fracción II del “Decreto por el que se modifica la denominación del Organismo Público Descentralizado Pronósticos para la Asistencia Pública y se reforma el Decreto por el que se crea el Organismo Descentralizado Pronósticos Deportivos para la Asistencia Pública, publicado el 24 de febrero de 1978”, publicado en el Diario Oficial de la Federación el día 09 de marzo de 2020, así como los artículos 14 y 49 del Estatuto Orgánico de Lotería Nacional, aprobó de manera unánime modificar dicho Estatuto; y

CONSIDERANDO

Derivado del proceso de desincorporación, por fusión, de Lotería Nacional para la Asistencia Pública con Pronósticos para la Asistencia Pública, ahora Lotería Nacional, entró en vigor el Estatuto Orgánico de Lotería Nacional, el cual se publicó en el Diario Oficial de la Federación el 18 de enero de 2022, mismo que integró las atribuciones y facultades que, hasta antes de la fusión, venían desempeñando las Entidades fusionadas.

El objeto del Estatuto Orgánico citado, en términos de su artículo 3, consiste en sentar las bases de organización y funcionamiento de Lotería Nacional, así como establecer el ámbito de competencia, las atribuciones, facultades y funciones de su Consejo Directivo, de la Dirección General y de las Subdirecciones Generales de Asuntos Jurídicos; de Administración y Finanzas; de Ventas y Operaciones, y de Nuevos Negocios, Mercadotecnia y Publicidad.

En tanto se concluyen los procesos administrativos relacionados con la aprobación de la estructura orgánica y la normatividad interna de la Entidad por parte de las autoridades competentes, mediante Acuerdo Quinto el Consejo Directivo aprueba la modificación del Transitorio Sexto del Estatuto Orgánico en comento, en la Sesión Extraordinaria IX, celebrada el 27 de diciembre de 2022, el cual establece que las áreas administrativas y sustantivas de Lotería Nacional deberán actualizar la normatividad interna de la Institución a más tardar el 31 de diciembre de 2023, mismo que fue publicado en el Diario Oficial de la Federación, el 20 de enero de 2023; en ese tenor y al no contar con una estructura orgánica aprobada en su totalidad, se estima pertinente proponer que el plazo para actualizar la normatividad interna de la Entidad, venza el 31 de diciembre de 2024, lo cual implica que la normatividad interna de la Fusionada y de la Fusionante continúe vigente hasta dicha fecha, para garantizar que las actividades sustantivas y de apoyo de la Entidad continúen desempeñándose adecuadamente.

Que mediante Acuerdo Cuarto de la Sesión Ordinaria 4, de fecha 14 de diciembre de 2023, el Consejo Directivo de Lotería Nacional aprobó modificar el Estatuto Orgánico de Lotería Nacional, razón por la cual tuvo a bien expedir el siguiente:

ACUERDO POR EL QUE SE APRUEBA LA MODIFICACIÓN DEL ESTATUTO ORGÁNICO DE LOTERÍA NACIONAL, PUBLICADO EN EL DIARIO OFICIAL DE LA FEDERACIÓN EL DÍA 18 DE ENERO DE 2022.

Artículo Único. - Se modifica el Transitorio Sexto del Estatuto Orgánico de Lotería Nacional, publicado en el Diario Oficial de la Federación el día 18 de enero de 2022, para quedar como sigue:

“Estatuto Orgánico de Lotería Nacional
TRANSITORIOS

PRIMERO. ...

SEXTO. Todas las áreas administrativas y sustantivas de la Entidad deberán actualizar la normatividad interna, en congruencia con el presente Estatuto, a más tardar el 31 de diciembre de 2024.

...”

TRANSITORIO

Único. – Las presentes modificaciones al Estatuto Orgánico de Lotería Nacional entrarán en vigor al día siguiente de su publicación en el Diario Oficial de la Federación.

El Secretario del Consejo Directivo de conformidad con lo dispuesto en el artículo 25, fracción VII, del Estatuto Orgánico de Lotería Nacional, certifica que el “ACUERDO POR EL QUE SE APRUEBA LA MODIFICACIÓN DEL ESTATUTO ORGÁNICO DE LOTERÍA NACIONAL, PUBLICADO EN EL DIARIO OFICIAL DE LA FEDERACIÓN EL DÍA 18 DE ENERO DE 2022”, fue aprobado mediante Acuerdo Cuarto de la Sesión Ordinaria 4, del Consejo Directivo de Lotería Nacional, celebrada el 14 de diciembre de 2023.

Ciudad de México, a 14 de diciembre de 2023

Secretario del Consejo Directivo

Lic. Sergio Eduardo Huacuja Betancourt

Rúbrica.

(R.- 546736)

INDICE
PODER EJECUTIVO

SECRETARIA DE MARINA

Aviso por el que se da a conocer la página institucional donde puede consultarse el Manual de Organización y el Reglamento Interior de Trabajo de la Administración del Sistema Portuario Nacional Lázaro Cárdenas, S.A. de C.V. 2

Aviso por el que se da a conocer el Código de Conducta de la Administración del Sistema Portuario Nacional Lázaro Cárdenas, S.A. de C.V. 3

SECRETARIA DE MEDIO AMBIENTE Y RECURSOS NATURALES

Decreto por el que se declara área natural protegida, con la categoría de área de protección de flora y fauna, el sitio Manglares de Puerto Morelos, ubicado en el municipio de Puerto Morelos, estado de Quintana Roo, y que abarca la superficie de 1,103-00-35.28 hectáreas (Segunda publicación). 4

Decreto por el que se declara área natural protegida, con la categoría de área de protección de recursos naturales, el sitio Lago Tláhuac-Xico, ubicado en la demarcación territorial Tláhuac, Ciudad de México y en el municipio de Valle de Chalco Solidaridad, Estado de México, y que abarca la superficie de 3,545-41-40.66 hectáreas (Segunda publicación). 15

Decreto por el que se declara área natural protegida, con la categoría de área de protección de recursos naturales, el sitio Tlachinoltepetl, ubicado en los municipios de Chocamán y Coscomatepec, estado de Veracruz de Ignacio de la Llave, y que abarca la superficie de 1,185-61-00.56 hectáreas (Segunda publicación). 46

Decreto por el que se declara área natural protegida, con la categoría de área de protección de flora y fauna, el sitio Semidesierto Zacatecano, ubicado en los municipios de Mazapil, Concepción del Oro y El Salvador, estado de Zacatecas, y que abarca la superficie de 223,796-02-41.70 hectáreas (Segunda publicación). 66

Decreto por el que se declara área natural protegida, con la categoría de área de protección de flora y fauna, el sitio Humedales de Montaña La Kisst y María Eugenia, ubicado en el municipio de San Cristóbal de las Casas, estado de Chiapas, y que abarca la superficie de 215-70-69.23 hectáreas (Segunda publicación). 92

Decreto por el que se declara área natural protegida, con la categoría de área de protección de flora y fauna, la región Canoas, ubicada en los municipios de Coquimatlán, Manzanillo y Minatitlán, estado de Colima, y que abarca la superficie de 20,416-65-03.39 hectáreas (Segunda publicación). 149

Decreto por el que se declara área natural protegida, con la categoría de área de protección de recursos naturales, el sitio Ríos y Montañas de la Comarca Lagunera, ubicada en los municipios de Lerdo, Nazas, Mapimí, Cuencamé y Gómez Palacio, estado de Durango, y que abarca la superficie de 172,924-09-51.57 hectáreas (Segunda publicación). 210

Decreto por el que se declara área natural protegida, con la categoría de reserva de la biosfera, la Sierra de Vallejo-Río Ameca, ubicada en los municipios de Bahía de Banderas y Compostela, estado de Nayarit y en los municipios de Mascota, Mixtlán, San Sebastián del Oeste y Puerto Vallarta, estado de Jalisco, y que abarca la superficie de 225,398-27-63.32 hectáreas (Segunda publicación). 339

Decreto por el que se declara área natural protegida, con la categoría de santuario, el sitio Cotorra Serrana Occidental, ubicado en el municipio de Madera, estado de Chihuahua, y que abarca la superficie de 418-66-39.99 hectáreas (Segunda publicación). 465

Decreto por el que se declara área natural protegida, con la categoría de reserva de la biosfera, el sitio Sierra Tecuani, ubicado en los municipios de San Miguel Totolapan, Ajuchitlán del Progreso, Tecpan de Galeana, Coyuca de Catalán y Atoyac de Álvarez, estado de Guerrero, y que abarca la superficie de 348,140-97-37.42 hectáreas (Segunda publicación). 516

SECRETARIA DE LA FUNCION PUBLICA

Circular por la que se comunica a las dependencias y entidades de la Administración Pública Federal, empresas productivas del Estado, así como de las entidades federativas, que se deja sin efectos la publicación de fecha de veintiséis de diciembre de dos mil veintitrés, a través de la cual se hace del conocimiento de las dependencias y entidades de la Administración Pública Federal, así como de las entidades federativas, la inhabilitación contenida en la resolución de siete de diciembre de dos mil veintitrés, dentro de los autos del expediente administrativo número PISI-ANC-DS-052/2022; lo anterior en virtud de lo ordenado por el Juzgado Séptimo de Distrito en Materia Administrativa en la Ciudad de México, en el auto dictado durante la tramitación del juicio de amparo número 2050/2023, interpuesto por la persona moral Dicipa S.A. de C.V. 595

SECRETARIA DE SALUD

Convenio Específico en materia de transferencia de recursos federales con el carácter de subsidios, para fortalecer la ejecución y desarrollo del programa y proyectos federales de Protección contra Riesgos Sanitarios, así como de la Red Nacional de Laboratorios, correspondiente al ejercicio fiscal 2023, que celebran la Secretaría de Salud y el Estado de Chihuahua. 596

PODER JUDICIAL**SUPREMA CORTE DE JUSTICIA DE LA NACION**

Sentencia dictada por el Tribunal Pleno de la Suprema Corte de Justicia de la Nación en la Acción de Inconstitucionalidad 74/2023.	673
---	-----

TRIBUNAL ELECTORAL DEL PODER JUDICIAL DE LA FEDERACION

Manual de Procedimientos de la Unidad de Sustanciación de Responsabilidades de la Contraloría Interna del Tribunal Electoral del Poder Judicial de la Federación.	688
--	-----

BANCO DE MEXICO

Tipo de cambio para solventar obligaciones denominadas en moneda extranjera pagaderas en la República Mexicana.	717
Tasas de interés interbancarias de equilibrio.	717
Tasa de interés interbancaria de equilibrio de fondeo a un día hábil bancario.	717

TRIBUNAL FEDERAL DE JUSTICIA ADMINISTRATIVA

Acuerdo SS/1/2024 por el que se determina el calendario oficial de suspensión de labores para el año 2024.	718
---	-----

CONVOCATORIAS PARA CONCURSOS DE ADQUISICIONES, ARRENDAMIENTOS, OBRAS Y SERVICIOS DEL SECTOR PUBLICO

Licitaciones Públicas Nacionales e Internacionales.	719
--	-----

AVISOS

Judiciales y generales.	761
------------------------------	-----

DIARIO OFICIAL DE LA FEDERACIÓNALEJANDRO LÓPEZ GONZÁLEZ, *Director General Adjunto*

Río Amazonas No. 62, Col. Cuauhtémoc, C.P. 06500, Ciudad de México, Secretaría de Gobernación

Tel. 55 5093-3200, donde podrá acceder a nuestro menú de servicios

Dirección electrónica: www.dof.gob.mx